Firmado por: ZAMBRANO COPELLO Rosa Veronica FAU 20420248645 hard
Motivo: Firma Digital
Fecha: 11/02/2022 17:47:16 -0500

Código de verificación: ce1e dd40 02b0 b043 ab08 44e0 280f

**Oficio Nº 0053-2022-PD-OSITRAN**

Lima, 11 de febrero de 2022

Señora
**JESSICA MELINA RUIZ ATAU**
DIRECTORA DE LA OFICINA GENERAL DE PLANIFICACIÓN Y PRESUPUESTO
**PRESIDENCIA DEL CONSEJO DE MINISTROS**
Presente.

Asunto : Informe de Transferencia de Gestión del Titular del Ministerio

Referencia : a) OFICIO MULTIPLE N° D000013-2022-PCM-OGPP
b) OFICIO MULTIPLE N° D000009-2022-PCM-OGPP

De mi consideración:

Me dirijo a usted en atención a los oficios de la referencia, mediante los cuales solicitaron el registro, validación y envío, a través del aplicativo dispuesto por Contraloría General de la República, de los documentos relacionados con el Informe de Transferencia de Gestión de la Presidencia del Consejo de Ministros.

Al respecto, cumplo con informar que la suscrita, como titular del Ositrán, remitió vía el aplicativo informático de la Contraloría General de la República, los informes listados a continuación. Adjunto al presente las constancias de envío respectivas.

| Documento | Fecha de ingreso en el aplicativo |
|---|---|
| 1. Informe de Transferencia de Gestión, periodo del 7 de octubre de 2021 al 01 de febrero de 2022.<br>2. Informe de Rendición de Cuentas por término de gestión, periodo 01 de enero de 2022 al 01 de febrero de 2022<br>3. Informe de Rendición de Cuentas por período anual, periodo del 1 de enero al 31 de diciembre de 2021. | 10 de febrero de 2022 |

Asimismo, se informa que con fecha 8 de febrero de 2022, se remitió vía correo electrónico a los destinatarios jruiz@pcm.gob.pe e yjuape@pcm.gob.pe, el Resumen Ejecutivo según el Formato proporcionado para tal efecto, tal como fue informado con el Oficio N° 034-2022-GG-OSITRAN cuyo cargo se adjunta.

Sin otro particular, quedo de usted,

Atentamente,

**VERÓNICA ZAMBRANO COPELLO**
Presidente del Consejo Directivo

C.c. -Sr. Felipe Chacón Tapia, Subgerente de la Subgerencia de Prevención e Integridad de la Contraloría General de la República
-Gerencia de Planeamiento y Presupuesto del Ositrán

NT: 2022013493
Esta es una copia auténtica imprimible de un Documento electrónico archivado por el OSITRAN, aplicando lo dispuesto por el Art. 25 de D.S 070-2013-PCM y la Tercera Disposición Complementaria Final del D.S 026-2016-PCM. Su autenticidad e integridad pueden ser contrastadas a través de la siguiente dirección web: https://servicios.ositran.gob.pe:8443/SGDEntidades

NT: 2022013493
Clave: M9GVzVz

Visado por: MEJIA CORNEJO Juan Carlos FAU 20420248645 hard
Motivo: Firma Digital
Fecha: 11/02/2022 17:14:03 -0500

F5A0CFDA-FE14-44C3-AAB5-058B76E78249

# CONSTANCIA DE PRESENTACIÓN DE INFORME

La Contraloría General de la República hace constar que el/la Titular señor/a **ROSA VERONICA ZAMBRANO COPELLO**, con DNI N° **06660455**, **PRESIDENTA DEL CONSEJO DIRECTIVO DEL OSITRAN** de la entidad: **4732 ORGANISMO SUPERVISOR DE LA INVERSIÓN EN INFRAESTRUCTURA DE TRANSPORTE DE USO PUBLICO**, ha efectuado la remisión virtual a través del Aplicativo Informático de la Contraloría General de la República del **Informe Rendicion De Cuentas De Titulares por periodo anual** de la gestión ejercida en **2021**.

Jueves, 10 de Febrero de 2022

**Subgerencia de Prevención e Integridad**
**Contraloría General de la República**

**Nota:**

- La presentación ni el contenido del Informe Rendicion De Cuentas De Titulares no constituye un indicador de economía, eficiencia, transparencia o legalidad del gasto o actividades realizadas por la entidad. La información reportada es sujeta de verificación posterior.
- La presente constancia se emite en el marco de la ejecución de la etapa denominada: "Elaboración, aprobación y publicación del Informe de Rendición de Cuentas" del Proceso de Rendición de Cuentas.

Firmado digitalmente por ZAMBRANO COPELLO Rosa Veronica FAU 20420248645 hard
Motivo: Soy el autor del documento
Fecha: 10-02-2022 19:47:02 -05:00

# INFORME

# "RENDICIÓN DE CUENTAS DE TITULARES POR PERIODO ANUAL"

# ORGANISMO SUPERVISOR DE LA INVERSIÓN EN INFRAESTRUCTURA DE TRANSPORTE DE USO PUBLICO

SURQUILLO - LIMA – LIMA

Febrero 2022

Firmado digitalmente por MEJIA CORNEJO Juan Carlos FAU 20420248645 hard
Motivo: Doy Visto Bueno
Fecha: 10-02-2022 19:43:26 -05:00

Firmado digitalmente por ZAMBRANO COPELLO Rosa Veronica FAU 20420248645 hard
Motivo: Soy el autor del documento
Fecha: 10-02-2022 19:47:02 -05:00

# INFORME DE RENDICIÓN DE CUENTAS DE TITULARES

I. INFORMACIÓN GENERAL DEL PROCESO DE RENDICIÓN DE CUENTAS DEL PLIEGO

1.1 Información general del titular del pliego

1.2 Información de los titulares de las unidades ejecutoras

1.3 Misión, visión, valores y organigrama

1.4 Logros alcanzados en el periodo de gestión

1.5 Limitaciones en el periodo a rendir

1.6 Recomendaciones de mejora

II. SECCIÓN I: INFORMACIÓN DE SISTEMAS ADMINISTRATIVOS DE GESTIÓN PÚBLICA

III. SECCIÓN II: INFORMACIÓN DE INDICADORES SOCIALES Y ECONÓMICOS

IV. SECCIÓN III: INFORMACIÓN DE BIENES Y SERVICIOS ENTREGADOS POR LA ENTIDAD

V. SECCIÓN IV: INFORMACIÓN DE AUTOEVALUACIÓN DE LA GESTIÓN DE BIENES Y SERVICIOS ENTREGADOS POR LA ENTIDAD

VI. ANEXOS DE LOS SISTEMAS DE ADMINISTRATIVOS

Firmado digitalmente por MEJIA CORNEJO Juan Carlos FAU 20420248645 hard
Motivo: Doy Visto Bueno
Fecha: 10-02-2022 19:43:26 -05:00

LA CONTRALORÍA
GENERAL DE LA REPÚBLICA DEL PERÚ
Firmado digitalmente por ZAMBRANO COPELLO Rosa Veronica FAU 20420248645 hard
Motivo: Soy el autor del documento
Fecha: 10-02-2022 19:47:02 -05:00

# I. INFORMACIÓN GENERAL DEL PROCESO DE RENDICIÓN DE CUENTAS DEL PLIEGO.

## 1.1 Información general de titular de pliego.

| | | | |
|---|---|---|---|
| Código de la entidad | 4732 | | |
| Nombre de la entidad | ORGANISMO SUPERVISOR DE LA INVERSIÓN EN INFRAESTRUCTURA DE TRANSPORTE DE USO PUBLICO | | |
| Apellidos y nombres del titular de la entidad | ZAMBRANO COPELLO ROSA VERONICA | | |
| Cargo del titular | PRESIDENTA DEL CONSEJO DIRECTIVO DEL OSITRAN | | |
| Tipo de documento de identidad | DNI | | |
| N° de documento de identidad | 06660455 | | |
| Teléfonos: | 015009330 | | |
| Correo electrónico | VZAMBRANO@OSITRAN.GOB.PE | | |
| Tipo de informe | ANUAL | | |
| INFORME A REPORTAR | | | |
| Fecha de inicio del periodo reportado: | 01/01/2021 | Nro. documento de nombramiento / designación | RESOLUCIÓN SUPREMA N° 099-2017-PCM |
| Fecha de fin del periodo reportado: | 31/12/2021 | Nro. documento de cese de corresponder | - |
| Fecha de presentación (*): | | | |

(*) El aplicativo informático llenará dicho campo de forma automática al término del proceso.

## 1.2 Información de los titulares de las unidades ejecutoras

| Titulares de las unidades ejecutoras que intervienen en la elaboración del Informe | | | | | | |
|---|---|---|---|---|---|---|
| N° | Unidad ejecutora | Tipo de documento de identidad | N° de documento de identidad | Apellidos y nombres | Fecha de inicio en el cargo | Remitió información (si/no) |
| 1 | ORGANISMO SUPERVISOR DE LA INVERSIÓN EN INFRAESTRUCTURA DE TRANSPORTE DE USO PUBLICO | DNI | 06660455 | ZAMBRANO COPELLO ROSA VERONICA | 07/07/2017 | SI |

### Comentarios

## 1.3 Misión, visión, valores y organigrama

### a. Misión

Supervisar de manera efectiva la infraestructura de transporte de uso público concesionada, contribuyendo a la mejora de la calidad de vida de los ciudadanos.

LA CONTRALORÍA
V°B°
Firmado digitalmente por MEJIA CORNEJO Juan Carlos FAU 20420248645 hard
Motivo: Doy Visto Bueno
Fecha: 10-02-2022 19:43:36 -05:00

### b. Visión

Ministerio que promueve el cambio para contar con un Estado moderno, articulado y descentralizado, generando

LA CONTRALORÍA
GENERAL DE LA REPÚBLICA DEL PERÚ
Firmado digitalmente por ZAMBRANO COPELLO Rosa Veronica FAU 20420248645 hard
Motivo: Soy el autor del documento
Fecha: 10-02-2022 19:47:02 -05:00

la confianza en la población e incremento de la competitividad.

### c. Valores

-Excelencia: Orientamos la gestión al logro de nuestros objetivos, de manera oportuna y eficiente, buscando la mejora continua, con profesionalismo, criterio técnico, espíritu autocrítico e innovador

-Imparcialidad: Tomamos decisiones de manera justa, objetiva y técnica en beneficio de la sociedad, cautelando el interés general y respetando los intereses de cada una de las partes

-Compromiso: Tenemos vocación de servir, comprometiéndonos con la satisfacción de las necesidades y la generación de valor a nuestros usuarios y servidores, haciendo de esta nuestra razón de ser

-Integridad: Nos comportamos de manera honesta, congruente y transparente, respetando los principios y normativa vigente, así como la pluralidad de opiniones. Estamos dispuestos a compartir información y abiertos a rendir cuentas para generar confianza y credibilidad en nuestra labor y funciones

### d. Organigrama

Organigrama del Ositrán.

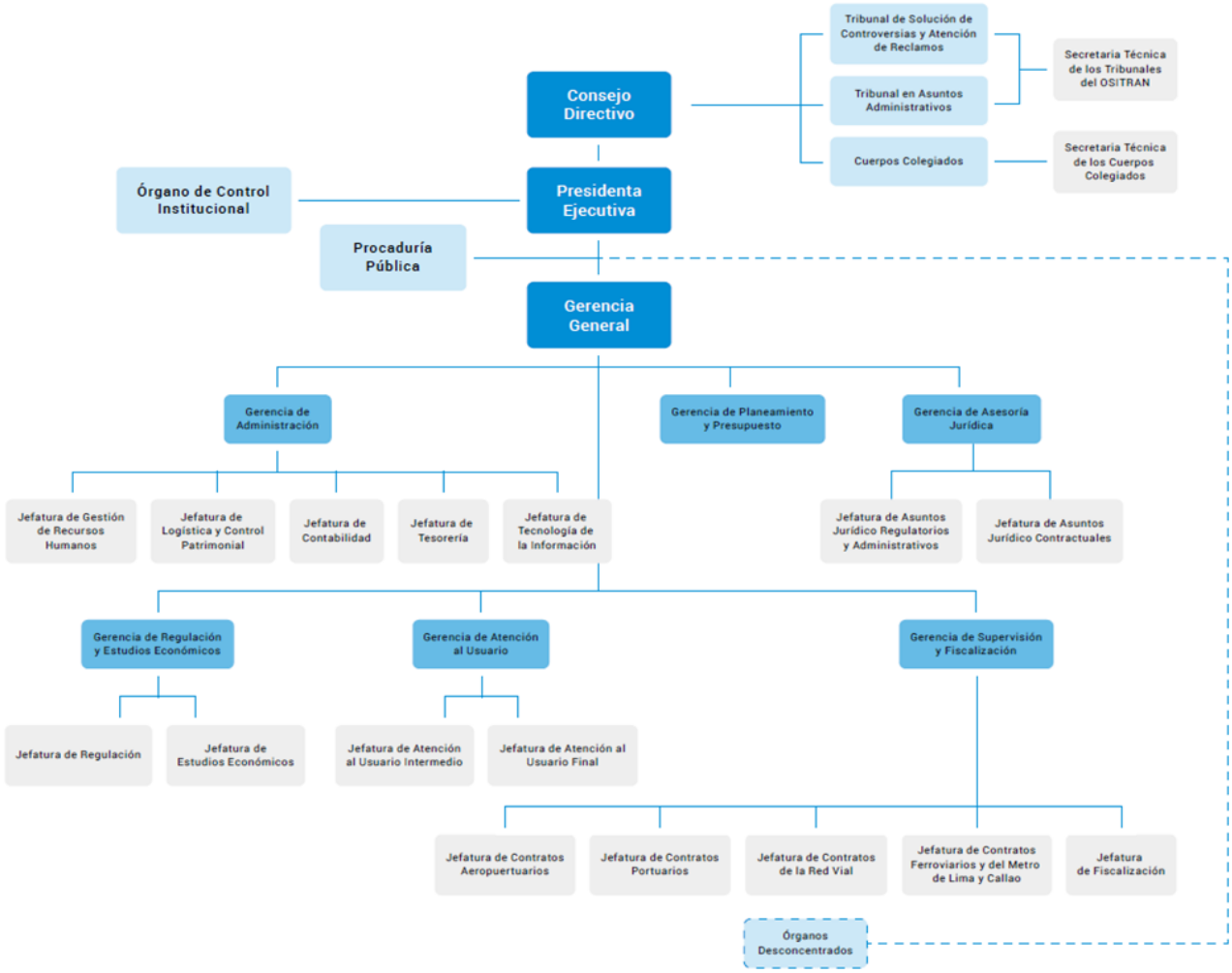


LA CONTRALORÍA
V°B°
Firmado digitalmente por MEJIA CORNEJO Juan Carlos FAU 20420248645 hard
Motivo: Doy Visto Bueno
Fecha: 10-02-2022 19:43:26 -05:00

LA CONTRALORÍA
GENERAL DE LA REPÚBLICA DEL PERÚ
Firmado digitalmente por ZAMBRANO COPELLO Rosa Veronica FAU 20420248645 hard
Motivo: Soy el autor del documento
Fecha: 10-02-2022 19:47:02 -05:00

## 1.4 Logros alcanzados en el periodo de gestión

A. En cuanto a la función supervisora:

¿En cumplimiento de su función supervisora, el Ositrán realizó 2955 acciones de supervisión durante el período de gestión, garantizando con ello el cumplimiento adecuado de las obligaciones contractuales establecidas en los contratos de concesión. Asimismo, supervisó inversiones por un monto valorizado de más de US$ 788 082 millones. En el caso de la Red Vial se supervisaron US$ 337 664 millones, Aeropuertos US$ 4511 millones, Puertos US$ 98 993 millones y en la Línea 2 del Metro de Lima, US$ 336 911 millones.

¿En el tramo 1 de la IIRSA Sur, se emitió opinión favorable sobre una afectación por falla geológica, quedando pendiente la elaboración del expediente técnico de la obra correspondiente y su ejecución previo acuerdo entre las partes. También se emitió opinión favorable sobre cuatro obras adicionales de implementación de señalización; y, se ejecutó una obra adicional para la instalación de reductores de velocidad en el sector pajonal.

¿En el tramo 2 de la IIRSA Sur: Urcos ¿ Inambari, se emitieron Informes Técnicos de Mantenimiento (ITM) de reparaciones por causas de derrumbes e intervenciones de Mantenimiento de Emergencia y se inició la ejecución de dos ITM de Mantenimiento Periódico para 32 puentes y 86 pontones en total.

¿En el tramo 3 de la IIRSA Sur: Inambari ¿ Iñapari, se concluyó con la ejecución de los ITM de Mantenimiento Periódico para los pavimentos del sector Iberia (km 596+331,23) ¿ Iñapari (km 656+434,86), la señalización horizontal en los sectores km 246+437,49 al km 351+392 y Planchón (km 467+000) ¿ Iberia (km 596+331,23). Asimismo, se inició la ejecución del Mantenimiento Periódico de Pavimentos en el sector Inambari (km 246+437,49) ¿ Unión Progreso (km 351+392) y en el sector Unión Progreso (km 351+392) ¿ Puerto Maldonado (km 426+281) y se continúa con el ITM de pavimentos en el sector Planchón (km 467+000) ¿ Iberia (km 596+331,23).

¿En la Autopista del Sol, se supervisó la ejecución de las Obras de Rehabilitación por Ocurrencia del Fenómeno el Niño programadas para concluir en marzo de 2022.

¿En la Concesión de la Red Vial N° 4, se culminó con la obra adicional "Reposición del Puente Fortaleza" y con la obra adicional "Reposición del Puente Virú". Asimismo, en febrero de 2021 se inició la construcción de la Vía de Evitamiento Chimbote, avanzándose un 20,38% hasta diciembre de 2021.

¿En la Concesión de Corredor Vial Interoceánico Sur, Perú ¿ Brasil, Tramo 4: Azángaro ¿ Inambari, están en ejecución las obras del Sector Crítico Km. 240 con un avance de 91,86%, la obra del Túnel Ollachea con un avance de 61,42%, el Evitamiento Ollachea con un avance de 67,78%. Asimismo, el 16 de diciembre se concluyó la obra adicional Acceso a Pacaje ¿ Huanutuyo.

¿En el Tramo Vial Desvío Quilca - Desvío Arequipa (Repartición) - Desvío Matarani - Desvío Moquegua - Desvío Ilo - Tacna - La Concordia, se viene elaborando los términos de referencia para la supervisión de la obra adicional del Puente Montalvo y se viene haciendo seguimiento a la formulación del estudio para la solución a la problemática del sector Siguas.

¿En la Concesión del Tramo Vial Óvalo Chancay ¿ Huaral ¿ Acos (Concesionario: Consorcio Concesión Chancay ¿ Acos S.A), se culminó las obras adicionales para la Restitución de los Sectores Siniestrados por Efectos del

LA CONTRALORÍA
V°B°
Firmado digitalmente por MEJIA CORNEJO Juan Carlos FAU 20420248645 hard
Motivo: Doy Visto Bueno
Fecha: 10-02-2022 19:43:26 -05:00

LA CONTRALORÍA
GENERAL DE LA REPÚBLICA DEL PERÚ
Firmado digitalmente por ZAMBRANO COPELLO Rosa Veronica FAU 20420248645 hard
Motivo: Soy el autor del documento
Fecha: 10-02-2022 19:47:02 -05:00

Fenómeno El Niño Costero pactadas por las partes en noviembre del 2020.

¿En Buenos Aires ¿ Canchaque, en noviembre de 2021 se culminaron las labores de reforzamiento y rehabilitación de la vía por mantenimiento de emergencia en diversos sectores de la vía.

¿Respecto a la IIRSA Sur ¿ Tramo 5, el Concesionario COVISUR S.A. ejecutó trabajos de mantenimiento periódico correspondiente al ITM del Sector 10: Dv. Moquegua (Km 0+000) - Torata (Km 28+174) y Sector 11: Torata (Km. 28+174) - Humajalso (Km 87+501). Por otro lado, a pesar de los múltiples incumplimientos del Concedente respecto de su obligación de entregar terrenos liberados y sin interferencias para la ejecución de la Segunda Calzada de la Carretera Puno - Juliaca, en el presente periodo se han obtenido los Hitos de Obra N° 11, 12 y 13, con lo cual se ha alcanzado un avance en la obra de 81,89% (considerando metrados según el estudio definitivo de ingeniería, variaciones y mayores metrados).

¿En la Red Vial 6, se realizó la tercera recepción parcial de las obras de la Segunda Etapa la cual incluyó la recepción del Ramal Chincha - Pisco y Ramal Pisco - Ica del Intercambio Vial de Pisco y la Obra Intercambio Vial Paracas. Asimismo, se culminaron y recibieron las Obras de la Tercera Etapa: Construcción de la segunda calzada entre la Prog. 94+500 (Empalme San Andrés) a la Prog. 148+995 (Guadalupe) de la Red Vial 6.

¿En la Red Vial 5, se ejecutaron las siguientes Obras Complementarias: Intersección Intercambio Vial Pativilca Km. 201+800, Enlace Vial Local Paramonga - Pativilca Km. 204+000 y Paso a Desnivel Inferior Peatonal y de Vehículos Menores Km 200+000.

¿En el caso de la Hidrovía Amazónica, el Consejo Directivo del Ositrán, en el ejercicio de sus facultades, realizó una interpretación del contrato de concesión, precisando la exigibilidad de los niveles de servicio relacionados con la captura y registro de los parámetros hidrometeorológicos desde el inicio de la explotación.

¿Respecto a la infraestructura aeroportuaria bajo competencia del Ositrán, se ha asegurado a través de la supervisión constante, la implementación efectiva de las medidas para la prevención establecidas por el Ministerio de Transportes y Comunicaciones para la prevención del COVID-19.

En cuanto al avance de las obras, los principales avances se han dado en las obras de la "Ampliación del Aeropuerto Internacional Jorge Chávez" y en las Obras del "Mejoramiento y Rehabilitación del Sistema de Pistas y Cerco Perimétrico del Aeropuerto de Chiclayo.

¿En el Terminal Portuario Multipropósito de Salaverry, se alcanzó un avance del 55.67% en las obras de modernización iniciadas en el 2020 (Etapas 1 y 2) y se ha culminado las inversiones de las Etapas 3 y 4 que se adelantaron en atención a la demanda.

¿En el Terminal Portuario General San Martín ¿ Pisco se culminó las obras correspondientes al proyecto de "Modernización del Terminal Portuario General San Martín - Pisco" correspondientes a las inversiones de las Etapas 1 y 2 y del adelanto de inversiones de las Etapas 3 y 4, Equipamiento de la fase Límite de la Etapa 1 y las Inversiones Complementarias que fueron recibidas en su totalidad, mediante Acta de Recepción del 6 de marzo de 2021.

¿En el Terminal Norte Multipropósito en el Terminal Portuario del Callao, se culminaron las obras complementarias: "Mejora del Interfaz de Balanzas de Contenedores", "Implementación de Iluminación en el

LA CONTRALORÍA
V°B°
Firmado digitalmente por MEJIA CORNEJO Juan Carlos FAU 20420248645 hard
Motivo: Doy Visto Bueno
Fecha: 10-02-2022 19:43:26 -05:00

LA CONTRALORÍA
GENERAL DE LA REPÚBLICA DEL PERÚ
Firmado digitalmente por ZAMBRANO COPELLO Rosa Veronica FAU 20420248645 hard
Motivo: Soy el autor del documento
Fecha: 10-02-2022 19:47:02 -05:00

Muelle 5" y la "Remodelación del Taller de Mantenimiento, Bloque de Oficinas del Taller de Mantenimiento y Lavadero RTG". Asimismo, se inició la ejecución de la obra complementaria "Mejora de la Operatividad de los Silos Existentes", lográndose un avance de 15%.

¿En el Terminal Portuario de Paita se alcanzó un avance de 74.77% en la obra de "Ampliación de 60 metros en muelle marginal" y se culminó las obras "Adquisición de una unidad vehicular para el traslado interno dentro del Terminal", "Portal web para el requerimiento de servicio, control vehicular de carga y citas" y "Sistema móvil de Contención de Derrames". Asimismo, en diciembre se inició la ejecución de las obras de reforzamiento del muelle espigón existente.

¿El 6 de septiembre de 2021 se dio inicio a las obras de ampliación del Nuevo Terminal de Contendores en el Terminal Portuario del Callao ¿ Zona Sur que comprenden la ampliación del muelle hasta 1050 metros y 12 HA de patio de contenedores, entre otros; además de la adquisición de 3 grúas de pórtico STS y 16 grúas pórtico RTG.

¿Por otro lado, como parte del ejercicio de las funciones supervisora, fiscalizadora y sancionadora, el Ositrán aplicó en el año 2021 trece penalidades a concesionarios, por un importe equivalente a S/ 9 381 642,00 e impuso doce sanciones por un monto total de S/ 838 948,00. En cuanto a penalidades a empresas supervisoras, durante el período, se aplicaron quince penalidades por un monto de S/ 1 016 976,50, las mismas que durante dicho periodo quedaron firmes en sede administrativa.

Adicionalmente, la Jefatura de Fiscalización ha contribuido en optimizar la supervisión y fiscalización de la infraestructura de transporte de uso público, manteniendo el índice de cumplimiento de plazos de Resolución de Procedimientos Administrativos Sancionadores superior al 90%.

B.En cuanto a la función reguladora:

¿Tramitación de siete (07) procedimientos de revisión, fijación y desregulación de tarifas cumpliendo el plazo legal establecido. Específicamente, en Terminal Muelle Sur del Terminal Portuario del Callao, Terminal Norte Multipropósito del Callao, Nuevo Terminal Portuario de Yurimaguas ¿ Nueva Reforma, así como por los servicios aeroportuarios y de aeronavegación prestados por la Corporación Peruana de Aeropuertos y Aviación Comercial ¿ CORPAC S.A.

¿Aprobación del Reglamento General de Tarifas (RETA): El 21 de enero de 2021, mediante Resolución de Consejo Directivo N° 0003-2021-CD-OSITRAN, se aprobó el nuevo Reglamento General de Tarifas del Ositrán. Este nuevo reglamento se adecúa a las normas de simplificación administrativa y elimina la obligación de que las entidades prestadoras deban publicar en diarios de amplia circulación las modificaciones que realicen en sus tarifarios, lo cual genera un importante ahorro en costos monetarios (de alrededor de S/ 290 mil anuales).

¿Implementación del Análisis de Impacto Regulatorio (RIA): Se aprobó el primer informe de RIA del Ositrán en el marco de la aprobación del nuevo RETA. Para la elaboración de dicho informe se contó con el apoyo técnico de la Organización para la Cooperación y el Desarrollo Económico (OCDE) y se aplicaron los lineamientos establecidos en el Manual para la realización del RIA.

¿Aprobación de procedimiento para la Aplicación del Reajuste Extraordinario de Peajes en Concesiones de la

LA CONTRALORÍA
V°B°
Firmado digitalmente por MEJIA CORNEJO Juan Carlos FAU 20420248645 hard
Motivo: Doy Visto Bueno
Fecha: 10-02-2022 19:43:26 -05:00

LA CONTRALORÍA GENERAL DE LA REPÚBLICA DEL PERÚ
Firmado digitalmente por ZAMBRANO COPELLO Rosa Veronica FAU 20420248645 hard
Motivo: Soy el autor del documento
Fecha: 10-02-2022 19:47:02 -05:00

Red Vial: Considerando la naturaleza excepcional del reajuste extraordinario y el impacto que generará en los usuarios, se identificó la necesidad de implementar un procedimiento que permita una aplicación estándar del proceso de reajuste extraordinario, el mismo que fue aprobado el 6 de octubre del presente año mediante Resolución de Consejo Directivo N° 047-2021-CD-OSITRAN.

¿Proyecto de Lineamientos Generales a aplicarse en los procedimientos tarifarios bajo la metodología de precios tope o mecanismo RPI-X: Los lineamientos tienen como objetivo establecer criterios metodológicos aplicables en el marco de los procedimientos administrativos de revisión de tarifas máximas que utilicen la metodología de precios tope o mecanismo RPI-X, buscando con ello brindar mayor predictibilidad respecto a los pronunciamientos que emite el Ositrán en el marco de los procedimientos de revisión tarifaria. Así, al cierre de 2021, el Ositrán se encontraba evaluando los comentarios recibidos, a fin de someter el documento a consideración del Consejo Directivo durante el primer trimestre de 2022.

¿Primer Curso de Extensión Universitaria (CEU) virtual: Debido a la coyuntura sanitaria a causa del COVID-19, se adecuó el desarrollo del CEU a la modalidad virtual, sin que ello afecte la calidad en la enseñanza brindada. Así, con gran éxito, durante el primer trimestre de 2021 se llevó a cabo de manera virtual la edición N° 18 del CEU, para el cual se contó con un proceso de admisión no presencial, apoyado en el uso de las Tecnologías de Información.

¿Elaboración y publicación de dos documentos de trabajo: "Resiliencia de las carreteras concesionadas frente a riesgos de desastres naturales en el Perú"; y, "Benchmarking de los peajes aplicados en el Perú y países de la región", contribuyendo así a fortalecer el sistema regulatorio en el ámbito de competencia del Ositrán.

¿El 27 de mayo de 2021, mediante Oficio N° 00148-2021-PD-OSITRAN, se remitió a la Comisión de Defensa del Consumidor y Organismos Reguladores del Congreso de la República el Reporte Anual de Desempeño del Ositrán del año 2020, con el fin de informar acerca del logro de los objetivos y cumplimiento de las principales funciones, en línea con la implementación de las recomendaciones de la OCDE en materia de rendición de cuentas.

¿Asimismo, se publicaron 32 informes anuales de desempeño de las entidades prestadoras supervisadas, poniendo así en conocimiento de la ciudadanía en general la evaluación del desempeño de las entidades prestadoras en la gestión de las infraestructuras de transporte que administran en aspectos operativos (accidentes, reclamos, cumplimiento de los niveles de servicio), así como la evaluación de aspectos tales como evolución del tráfico, régimen de tarifas y cargos de acceso, reconocimiento de inversiones, pagos al estado, entre otros.

C.En cuanto a los usuarios de las infraestructuras bajo competencia del Ositrán:

¿Orientaciones efectuadas: A través de los diversos canales de orientación implementados, se atendieron 7860 consultas de usuarios respecto a las infraestructuras de transporte de uso público y al marco normativo vigente.

V°B°
Firmado digitalmente por MEJIA CORNEJO Juan Carlos FAU 20420248645 hard
Motivo: Doy Visto Bueno
Fecha: 10-02-2022 19:43:38 -05:00

tividades de educación: Se ejecutaron 264 actividades de educación (charlas y talleres), capacitando a 4696 ciudadanos sobre los deberes y derechos de los usuarios de la infraestructura de transporte de uso público, los procedimientos de atención de reclamos y denuncias, los servicios brindados en las distintas concesiones y

LA CONTRALORÍA
GENERAL DE LA REPÚBLICA DEL PERÚ
Firmado digitalmente por ZAMBRANO COPELLO Rosa Veronica FAU 20420248645 hard
Motivo: Soy el autor del documento
Fecha: 10-02-2022 19:47:02 -05:00

sobre las medidas implementadas para evitar el riesgo de contagio del COVID-19.

¿Audiencias Públicas: Durante el periodo analizado, la Gerencia de Atención al Usuario efectuó la convocatoria de cuatro Audiencias Públicas en el marco de los siguientes procedimientos tarifarios a cargo de OSITRAN:

-Con fecha 13.01.2021, se llevó a cabo la Audiencia Pública "Propuesta de Fijación Tarifaria del servicio especial Pre-enfriado de Contenedor Vacío, a ser brindado en el Terminal Norte Multipropósito del Terminal Portuario del Callao".
-Con fecha 13.04.2021, se desarrolló la Audiencia Pública: "Propuesta: Revisión de Oficio del Factor de Productividad en el Terminal Norte Multipropósito del Terminal Portuario del Callao, 2021-2026".
-Con fecha 06.05.2021, se realizó la Audiencia Pública "Propuesta: Desestimación de la solicitud de desregulación tarifaria presentada por la empresa Concesionaria Puerto Amazonas S.A., respecto del servicio de almacenamiento del cuarto día en adelante para carga fraccionada en almacén descubierto brindado en el Nuevo Terminal Portuario de Yurimaguas - Nueva Reforma".
-Con fecha 07.07.2021, se efectuó la Audiencia "Propuesta: Desregulación Tarifaria del Servicio de Almacenamiento del cuarto día en adelante para contenedores (llenos y vacíos) brindado por la empresa Concesionaria Puerto Amazonas S.A. en el Nuevo Terminal Portuario de Yurimaguas ¿ Nueva Reforma".

¿Realización de sesiones de los Consejos de Usuarios de alcance nacional y regional: Con la finalidad de promover la participación de los Consejos de Usuarios en la toma de decisiones de este Organismo Regulador, se han llevado a cabo 45 sesiones virtuales de dichos Consejos. Asimismo, se desarrollaron 5 procesos para la elección de nuevos miembros de los Consejos de Usuarios de Puertos, Aeropuertos y Red Vial, de alcance nacional, así como de los Consejos Regionales de Usuarios de Arequipa y Piura.

¿Ejecución de estudios que coadyuven a la protección de los usuarios: En el periodo analizado se logró obtener los resultados del trabajo de campo de cinco (5) estudios: (a) Encuesta de Necesidades, Expectativas y Conocimiento de los usuarios de la Línea 1 del Metro de Lima y Callao, b) Nivel de satisfacción de los usuarios del Servicio de Orientación al Usuario, (c) Encuesta sobre necesidades, expectativas y nivel de satisfacción de los miembros de los Consejos de Usuarios del OSITRAN, (d) Estudio de posicionamiento del OSITRAN y e) Encuesta sobre el nivel de satisfacción, necesidades y expectativas de los participantes en las charlas virtuales realizadas por el Centro de Orientación de la Línea 1 del Metro de Lima y Callao.

¿Implementación de nuevos canales de atención al usuario: Con la finalidad de proporcionar un mayor número de canales puestos a disposición de los usuarios, durante el año 2021 se implementaron dos nuevos canales de atención:

(a)Servicio Chatbot, operativo desde el 1 de febrero de 2021, dirigido a los usuarios de la Línea 1 del Metro de Lima y Callao, al cual se accede mediante el aplicativo "WhatsApp".

(b)Servicio de Orientación Virtual del OSITRAN, cuyo lanzamiento se efectuó como parte de las actividades por el Dia Mundial del Consumidor, el 15 de marzo de 2021.

En cuanto a la gestión institucional

ejecución presupuestal correspondiente al año 2021 fue del 98.9%, nivel que colocó a la institución en el primer puesto según el Ranking de Ejecución de Entidades Reguladoras del MEF.

LA CONTRALORÍA
V°B°
Firmado digitalmente por MEJIA CORNEJO Juan Carlos FAU 20420248645 hard
Motivo: Doy Visto Bueno
Fecha: 10-02-2022 19:43:26 -05:00

LA CONTRALORÍA
GENERAL DE LA REPÚBLICA DEL PERÚ
Firmado digitalmente por ZAMBRANO COPELLO Rosa Veronica FAU 20420248645 hard
Motivo: Soy el autor del documento
Fecha: 10-02-2022 19:47:02 -05:00

¿Durante el año 2021, se inició y culminó la implementación de la modalidad de teletrabajo en el Ositrán, realizada sobre la base de la identificación previa de los puestos potencialmente teletrabajables realizada en diciembre del 2020, llegando así a concretarse el cambio de un total de 255 servidores a dicha modalidad.

¿Otro avance importante en la mejora continua de la entidad durante 2021 ha sido la culminación de la fase de implementación y el despliegue de operación del Sistema de Gestión de Seguridad de la Información, bajo el estándar ISO/IEC 27001:2013. Asimismo, se ejecutó satisfactoriamente la primera auditoría interna del sistema, como actividad preliminar para dar inicio al proceso de certificación previsto para inicios de 2022. Esto ha permitido dar cumplimiento a lo establecido en el marco normativo vigente, así como fortalecer los mecanismos para contribuir a la preservación de la información de la entidad.

¿Igualmente, se mantuvo las certificaciones de los sistemas que integran el Sistema Integrado de Gestión (el Sistema de Gestión de la Calidad bajo la norma ISO 9001:2015 y el Sistema de Gestión Antisoborno bajo la norma ISO 37001:2016), asegurando de esta manera que se mantienen los estándares internaciones tanto en la ejecución de los procesos como en la prevención del soborno a través de los controles establecidos para tal efecto. Asimismo, en cuanto al Sistema de Control Interno implementado en el marco de la Directiva N° 006-2019-CG/INTEG "Implementación del Sistema de Control Interno en las Entidades del Estado", se alcanzó el nivel de madurez exigido en el mismo.

¿En cuanto a la gestión documentaria, en febrero del 2021 se obtuvo el Certificado de Idoneidad Técnica para la Producción de Microformas (Certificado Digital N° 391501/1420426), el cual faculta al Ositrán a producir microformas con valor legal tanto desde documentos en soporte papel como digital. Esta certificación permitirá la digitalización del acervo documental con los altos estándares de calidad, legibilidad, integridad y seguridad de la información contenidos en la NTP 392.030-2:2015, otorgando además seguridad jurídica a los documentos digitalizados, pues las microformas generadas tendrán el mismo valor probatorio que el documento original del cual fueron obtenidas.

¿Finalmente, mediante la Resolución de Gerencia General N° 119-2021-GG-OSITRAN, se aprobó el Manual de Gestión Integral de Riesgos del Ositrán, instrumento que establece una metodología estándar para la gestión integral de los riesgos de los diversos sistemas de gestión implementados en el Ositrán y del Modelo de Integridad, contribuyendo a través de la implementación progresiva del Sistema de Gestión Integral de Riesgos, con la consolidación de una cultura preventiva para el logro de los objetivos institucionales.

### 1.5 Limitaciones en el periodo a rendir

¿Durante el 2021 se produjo una reducción en los recursos asignados al Ositrán, evento que limitó la contratación de los bienes y servicios necesarios para el óptimo desarrollo de sus funciones. Adicionalmente, la promulgación de la Ley N° 31131 "Ley que establece disposiciones para erradicar la discriminación en los regímenes laborales del Sector Público", también afectó el normal desarrollo de las actividades, pues no se pudo contratar personal especializado y de apoyo, condición que originó una sobrecarga laboral para el personal de planta.

Asimismo, desde el 2017 el Ministerio de Economía y Finanzas viene requiriendo al Ositrán y a otras entidades públicas la transferencia al fisco de sus saldos de balance no ejecutados, lo cual resulta en la práctica, en la asignación de los aportes de las entidades reguladas al financiamiento de actividades gubernamentales generales, en desmedro del cabal cumplimiento de las funciones misionales de este Organismo Regulador.

V°B°
Firmado digitalmente por MEJIA CORNEJO Juan Carlos FAU 20420248645 hard
Motivo: Doy Visto Bueno
Fecha: 10-02-2022 19:43:26 -05:00

LA CONTRALORÍA
GENERAL DE LA REPÚBLICA DEL PERÚ
Firmado digitalmente por ZAMBRANO COPELLO Rosa Veronica FAU 20420248645 hard
Motivo: Soy el autor del documento
Fecha: 10-02-2022 19:47:02 -05:00

¿Otra situación que se tenía al inicio del periodo fue la continuidad del Estado de Emergencia y la Emergencia Sanitaria a nivel nacional por la propagación del COVID-19 que limitó el desarrollo de actividades de manera presencial, así como originó la atención de solicitudes de suspensión de obligaciones y reprogramaciones de actividades de supervisión.

¿Otra limitación son las demoras recurrentes en la liberación de terrenos por parte del concedente, impiden tanto el adecuado avance de las inversiones por parte de los concesionarios como el cumplimiento de la función supervisora del Ositrán. Así, se han visto afectados los trabajos en las concesiones del Tramo 5 del IIRSA Sur, de la Autopista del Sol, IIRSA Norte, la Red Vial N° 6, el Tramo 2 de la IIRSA Centro, entre otras.

### 1.6 Recomendaciones de mejora

¿Dotar al Ositrán de mayores recursos, disponiendo que el Ositrán pueda hacer uso de sus recursos directamente recaudados por el pago del aporte por regulación de las entidades supervisadas, incluidos los saldos de balance.

¿Que el Ministerio de Transportes y Comunicaciones priorice las acciones para liberación de los terrenos asignados a los contratos de concesión.

LA CONTRALORÍA
V°B°
Firmado digitalmente por MEJIA CORNEJO Juan Carlos FAU 20420248645 hard
Motivo: Doy Visto Bueno
Fecha: 10-02-2022 19:43:26 -05:00

Firmado digitalmente por MEJIA CORNEJO Juan Carlos FAU 20420248645 hard
Motivo: Doy Visto Bueno
Fecha: 10-02-2022 19:43:26 -05:00

## ÓN I: INFORMACIÓN DE SISTEMAS DE GESTIÓN PÚBLICA

Comprende la información relevante de los 11 Sistemas Administrativos del estado mediante los cuales se organizan las actividades de la administración pública y que tienen por finalidad promover la eficacia y eficiencia siendo de aplicación nacional; Planeamiento Estratégico, Presupuesto Público, Inversión Pública, Abastecimiento, Contabilidad, Tesorería, Endeudamiento Público, Gestión de Recursos Humanos, Defensa Judicial del Estado, Control y Modernización de la Gestión Pública.

### 1. Sistema Nacional de Planeamiento Estratégico

#### 1.1. Información General del PEI (REGISTRADO POR PLIEGO)

| | | | |
|---|---|---|---|
| Horizonte temporal del PEI | | | |
| Año Inicio | 2019 | Año Fin | 2023 |
| Resolución que aprueba el PEI vigente | Resolución de Consejo Directivo N° 0067-2020-CD-OSITRAN | Fecha de resolución | 29/12/2020 |
| Informe técnico CEPLAN | Informe Técnico N° D000254--2020-CEPLAN-DNCPPEI | Fecha de informe técnico | 23/12/2020 |
| Cantidad objetivos estratégicos institucionales del PEI | 7 | Cantidad objetivos estratégicos Institucionales del PEI con ejecución presupuestal | 7 |
| Link del PEI en el portal de transparencia estándar | http://www.transparencia.gob.pe/enlaces/pte_transparencia_verificar.aspx?id_entidad=10024&Titulo=Plan%20Estrat%E9gico%20Institucional%202019%20%202023%20/%20Ampliado%20/%20Modificado&Ruta_Web=//ositran.sharepoint.com/:b:/s/Home/ERK1lyhoBFNMmVszXBwr9McB7Hal0_czAtWFDsRsNqDMJg?e=qkLq02&id_tema=80&Ver=D | | |

#### 1.2. Presupuesto asignado a objetivos estratégicos institucionales del plan estratégico institucional (PEI)

| N° | Unidad ejecutora responsable | Código de OEI | Descripción del OEI | Período reportado | POI Modificado consistente con el PIA | PIM | POI Modificado (en ejecución) | Devengado |
|---|---|---|---|---|---|---|---|---|
| | A | B | C | D | E | F | G | H |

LA CONTRALORÍA GENERAL DE LA REPÚBLICA DEL PERÚ
Firmado digitalmente por ZAMBRANO COPELLO Rosa Veronica FAU 20420248645 hard
Motivo: Soy el autor del documento
Fecha: 10-02-2022 19:47:02 -05:00

Firmado digitalmente por MEJIA CORNEJO Juan Carlos FAU 20420248645 hard
Motivo: Doy Visto Bueno
Fecha: 10-02-2022 19:43:26 -05:00

| | | | | | | | | |
|---|---|---|---|---|---|---|---|---|
| 1 | ORGANISMO SUPERVISOR DE LA INVERSIÓN EN INFRAESTRUCTURA DE TRANSPORTE DE USO PUBLICO | OEI.06 | ADMINISTRAR EFICIENTEMENTE LOS RECURSOS ORGANIZACIONALES DEL OSITRAN | 2021 | 35,066,329.00 | 0.00 | 35,934,655.00 | 35,934,655.00 |
| 2 | ORGANISMO SUPERVISOR DE LA INVERSIÓN EN INFRAESTRUCTURA DE TRANSPORTE DE USO PUBLICO | OEI.01 | FORTALECER EL POSICIONAMIENTO DEL OSITRAN EN RELACIÓN A SUS GRUPOS DE INTERES Y CIUDADANÍA EN GENERAL | 2021 | 1,733,123.00 | 0.00 | 1,733,123.00 | 1,733,123.00 |
| 3 | ORGANISMO SUPERVISOR DE LA INVERSIÓN EN INFRAESTRUCTURA DE TRANSPORTE DE USO PUBLICO | OEI.02 | OPTIMIZAR EL DESARROLLO ORGANIZACIONAL | 2021 | 4,459,511.00 | 0.00 | 4,443,601.00 | 4,443,601.00 |
| 4 | ORGANISMO SUPERVISOR DE LA INVERSIÓN EN INFRAESTRUCTURA DE TRANSPORTE DE USO PUBLICO | OEI.07 | IMPLEMENTAR LA GESTIÓN DE RIESGO DE DESASTRES | 2021 | 100,000.00 | 0.00 | 100,000.00 | 100,000.00 |
| 5 | ORGANISMO SUPERVISOR DE LA INVERSIÓN EN INFRAESTRUCTURA DE TRANSPORTE DE USO PUBLICO | OEI.04 | OPTIMIZAR LA FUNCIÓN REGULADORA EN BENEFICIO DE NUESTROS USUARIOS Y CIUDADANÍA EN GENERAL | 2021 | 3,717,608.00 | 0.00 | 3,717,608.00 | 3,717,608.00 |
| 6 | ORGANISMO SUPERVISOR DE LA INVERSIÓN EN INFRAESTRUCTURA DE TRANSPORTE DE USO PUBLICO | OEI.05 | FORTALECER LA PROTECCIÓN DE LOS DERECHOS DE LOS USUARIOS DE LAS ITUPS | 2021 | 2,880,709.00 | 0.00 | 2,880,709.00 | 2,880,709. |
| 7 | ORGANISMO SUPERVISOR DE LA INVERSIÓN EN INFRAESTRUCTURA DE TRANSPORTE DE USO PUBLICO | OEI.03 | OPTIMIZAR LA SUPERVISIÓN Y FISCALIZACIÓN DE LAS ITUP | 2021 | 27,643,639.00 | 0.00 | 27,643,639.00 | 27,643,639.00 |

LA CONTRALORÍA GENERAL DE LA REPÚBLICA DEL PERÚ
Firmado digitalmente por ZAMBRANO COPELLO Rosa Veronica FAU 20420248645 hard
Motivo: Soy el autor del documento
Fecha: 10-02-2022 19:47:02 -05:00

Firmado digitalmente por MEJIA CORNEJO Juan Carlos FAU 20420248645 hard
Motivo: Doy Visto Bueno
Fecha: 10-02-2022 19:43:26 -05:00

**Nota:**

A, B y C provienen de la información PEI. Información corresponde a pliegos presupuestales.

D, es ingresado por el usuario al momento de crear el informe de rendición de cuentas.

E, F,G y H provienen de la información del POI.

**Reglas:**

A, B y C son obtenidos de la información del PEI.

E es obtenida de la columna Total Fn(CS) de información del POI y se agrupan por objetivo estratégico y pliego presupuestal.

G es obtenida de la columna Total Fn(RE) de información del POI y se agrupan por objetivo estratégico y pliego presupuestal.

H es obtenida de la columna Total Fn(SE) de información del POI y se agrupan por objetivo estratégico y pliego presupuestal.

**Leyenda:**

A: La unidad ejecutora responsable corresponde a la unidad ejecutora responsable del primer indicador de la primera acción estratégica institucional del objetivo estratégico institucional.

## 1.3. Cumplimiento de metas de indicadores de objetivos estratégicos institucional del plan estratégico institucional (PEI)

| N° | Unidad Ejecutora responsable | Código de Objetivo Estratégico Institucional | Descripción del Objetivo Estratégico Institucional | Código del indicador | Nombre del Indicador | Unidad de Medida | Línea Base Año (*) | Línea Base Valor (*) | Periodo reportado | Valor esperado del indicador al final del período reportado | Valor obtenido del indicador al final del período reportado | % de avance del indicador en el período reportado | Unidad Orgánica Responsable |
|---|---|---|---|---|---|---|---|---|---|---|---|---|---|
| | A | B | C | D | E | F | G | H | I | J | K | L | M |
| 1 | ORGANISMO SUPERVISOR DE LA INVERSIÓN EN INFRAESTRUCTURA DE TRANSPORTE DE USO PUBLICO | OEI.03 | OPTIMIZAR LA SUPERVISIÓN Y FISCALIZACIÓN DE LAS ITUP | IND.01.OEI.03 | ÍNDICE DE EFICIENCIA EN LA SUPERVISIÓN Y FISCALIZACIÓN DE LA INFRAESTRUCTURA DE TRANSPORTE DE USO PÚBLICO | DOCUMENTOS | 2019 | 74.00 | 2021 | 96.00 | 96.00 | 100.00 | GERENCIA DE SUPERVISIÓN Y FISCALIZACIÓN |

Firmado digitalmente por ZAMBRANO COPELLO Rosa Veronica FAU 20420248645 hard
Motivo: Soy el autor del documento
Fecha: 10-02-2022 19:47:02 -05:00

Firmado digitalmente por MEJIA CORNEJO Juan Carlos FAU 20420248645 hard
Motivo: Doy Visto Bueno
Fecha: 10-02-2022 19:43:26 -05:00

| | | | | | | | | | | | | | |
|---|---|---|---|---|---|---|---|---|---|---|---|---|---|
| 2 | ORGANISMO SUPERVISOR DE LA INVERSIÓN EN INFRAESTRUCTURA DE TRANSPORTE DE USO PUBLICO | OEI.06 | ADMINISTRAR EFICIENTEMENTE LOS RECURSOS ORGANIZACIONALES DEL OSITRAN | IND.01.OEI.06 | ÍNDICE DE GESTIÓN DE RECURSOS ORGANIZACIONALES | INFORME | 2019 | 69.00 | 2021 | 92.00 | 89.00 | 97.00 | GERENCIA DE ADMINISTRACIÓN |
| 3 | ORGANISMO SUPERVISOR DE LA INVERSIÓN EN INFRAESTRUCTURA DE TRANSPORTE DE USO PUBLICO | OEI.07 | IMPLEMENTAR LA GESTIÓN DE RIESGO DE DESASTRES | IND.01.OEI.07 | NÚMERO DE INFORMES DE IMPLEMENTACIÓN DE LA GRD | INFORME | 2019 | 1.00 | 2021 | 2.00 | 2.00 | 100.00 | OFICINA DE SEGURIDAD Y DEFENSA NACIONAL - GG |
| 4 | ORGANISMO SUPERVISOR DE LA INVERSIÓN EN INFRAESTRUCTURA DE TRANSPORTE DE USO PUBLICO | OEI.02 | OPTIMIZAR EL DESARROLLO ORGANIZACIONAL | IND.01.OEI.02 | ÍNDICE DE DESARROLLO ORGANIZACIONAL | INFORME | 2019 | 30.00 | 2021 | 71.50 | 103.31 | 144.49 | GERENCIA GENERAL |
| 5 | ORGANISMO SUPERVISOR DE LA INVERSIÓN EN INFRAESTRUCTURA DE TRANSPORTE DE USO PUBLICO | OEI.04 | OPTIMIZAR LA FUNCIÓN REGULADORA EN BENEFICIO DE NUESTROS USUARIOS Y CIUDADANÍA EN GENERAL | IND.01.OEI.04 | ÍNDICE DE CUMPLIMIENTO DE LA FUNCIÓN REGULADORA | INFORME | 2020 | 90.00 | 2021 | 97.00 | 100.00 | 103.00 | GERENCIA DE REGULACIÓN Y ESTUDI ECONÓMIC |

LA CONTRALORÍA GENERAL DE LA REPÚBLICA DEL PERÚ
Firmado digitalmente por ZAMBRANO COPELLO Rosa Veronica FAU 20420248645 hard
Motivo: Soy el autor del documento
Fecha: 10-02-2022 19:47:02 -05:00

Firmado digitalmente por MEJIA CORNEJO Juan Carlos FAU 20420248645 hard
Motivo: Doy Visto Bueno
Fecha: 10-02-2022 19:43:26 -05:00

| | | | | | | | | | | | | | |
|---|---|---|---|---|---|---|---|---|---|---|---|---|---|
| 6 | ORGANISMO SUPERVISOR DE LA INVERSIÓN EN INFRAESTRUCTURA DE TRANSPORTE DE USO PUBLICO | OEI.05 | FORTALECER LA PROTECCIÓN DE LOS DERECHOS DE LOS USUARIOS DE LAS ITUPS | IND.01.OEI.05 | ÍNDICE DEL GRADO DE PROTECCIÓN DEL USUARIO. | INFORME | 2020 | 0.00 | 2021 | 80.00 | 74.08 | 93.00 | GERENCIA DE ATENCIÓN AL USUARIO |
| 7 | ORGANISMO SUPERVISOR DE LA INVERSIÓN EN INFRAESTRUCTURA DE TRANSPORTE DE USO PUBLICO | OEI.01 | FORTALECER EL POSICIONAMIENTO DEL OSITRAN EN RELACIÓN A SUS GRUPOS DE INTERES Y CIUDADANÍA EN GENERAL | IND.01.OEI.01 | ÍNDICE DE POSICIONAMIENTO DEL OSITRÁN | ENCUESTA ANUAL | 2019 | 15.26 | 2021 | 15.26 | 23.50 | 154.00 | PRESIDENCIA EJECUTIVA |

Ver Anexo 1.1 al 1.2 (Adjunto en PDF)

**Nota:**

(*) Línea Base - Valor. Es el valor del indicador de objetivo estratégico previo a la entrada en vigor del Plan Estratégico Institucional de la Entidad.

**Reglas:**

Columnas de la A a la M, provienen de la información PEI.

Columnas de la G a la L, provienen directamente de CEPLAN, no requieren cálculos.

**Leyenda:**

A: La unidad ejecutora responsable corresponde a la unidad ejecutora responsable de cada indicador de acción estratégica institucional de objetivo estratégico institucional.

F: POI modificado consistente con el PIA: Plan Operativo Institucional consistente con el Presupuesto Institucional de Apertura.

G: PIM: Presupuesto actualizado de la entidad a consecuencia de las modificaciones presupuestarias, tanto a nivel institucional como a nivel funcional programático, efectuadas durante el año fiscal a partir del PIA.

H: POI Modificado en Ejecución: Plan Operativo Institucional Modificado en Ejecución registrado por la entidad en el aplicativo CEPLAN.

I: Devengado: Fase del registro del gasto donde se registra la obligación de pago a consecuencia del compromiso respectivo contraído.

## 2. Sistema Nacional de Presupuesto Público

| N° | Ejecutora | Año | PIA | PIM | Compromiso | Devengado | Girado | Avance % Compromiso | Avance % Devengado | Avance % Girado |
|---|---|---|---|---|---|---|---|---|---|---|
| | TOTAL GENERAL | | 75,600,919.00 | 90,073,250.00 | 89,079,088.00 | 89,079,088.00 | 89,053,723.00 | 98.9 | 98.9 | 98.9 |

Firmado digitalmente por ZAMBRANO COPELLO Rosa Veronica FAU 20420248645 hard
Motivo: Soy el autor del documento
Fecha: 10-02-2022 19:47:02 -05:00

Firmado digitalmente por MEJIA CORNEJO Juan Carlos FAU 20420248645 hard
Motivo: Doy Visto Bueno
Fecha: 10-02-2022 19:43:26 -05:00

| | | | | | | | | | | |
|---|---|---|---|---|---|---|---|---|---|---|
| | ORGANISMO SUPERVISOR DE LA INVERSIÓN EN INFRAESTRUCTURA DE TRANSPORTE DE USO PUBLICO | 2021 | 75,600,919.00 | 90,073,250.00 | 89,079,088.00 | 89,079,088.00 | 89,053,723.00 | 98.8 | 98.8 | 98.8 |

Ver Anexo 2.1 al 2.4 (Adjunto en PDF)

**Nota:** Se toman en consideración las denominaciones usadas en sistema de consulta amigable del SIAF.

**Reglas:** La información se carga automáticamente en base a los rangos de fecha del periodo del informe (año-mes, inicio-fin)

# 3. Sistema Nacional de Programación Multianual y Gestión de Inversiones

## 3.1. Inversión pública

| N° | Unidad Ejecutora Presupuestal | Cantidad total de inversiones cerradas | Cantidad total inversiones Activas | Costo Total de las inversiones activas | Monto devengado acumulado de las inversiones activas | Monto devengado de las inversiones activas del periodo reportado |
|---|---|---|---|---|---|---|
| | TOTAL GENERAL | 0 | 1 | 61,651,260.00 | 0.00 | 61,651,260.00 |
| 1 | ORGANISMO SUPERVISOR DE LA INVERSIÓN EN INFRAESTRUCTURA DE TRANSPORTE DE USO PUBLICO | 0 | 1 | 61,651,260.00 | 0.00 | 61,651,260.00 |

Ver Anexo 3.1 (Adjunto en PDF)

**Nota:** Se toman en consideración las denominaciones usadas en sistema de consulta avanzada del MEF, debido a la variedad de tipos de formatos que existen en el Banco de Inversiones

**Reglas:** La cantidad de inversiones que forman parte del reporte, se conforma de todas las inversiones en estado Activo a la fecha de corte, más las inversiones con estado Cerrado dentro de periodo a rendir

## 3.2. Obras públicas

| N° | Unidad Ejecutora Presupuestal | Cantidad de obras | Cantidad de obras en Ejecución | Cantidad de obras Sin Ejecución | Cantidad de obras Finalizadas | Cantidad de obras Paralizadas | Monto Total de Exp. Técnico | Montos Total Adicionales al Exp. Técnico | Monto Valorizado R |
|---|---|---|---|---|---|---|---|---|---|
| | TOTAL GENERAL | 0 | 0 | 0 | 0 | 0 | 0.00 | 0.00 | 0.00 |
| 1 | ORGANISMO SUPERVISOR DE LA INVERSIÓN EN INFRAESTRUCTURA DE TRANSPORTE DE USO PUBLICO | 0 | 0 | 0 | 0 | 0 | 0.00 | 0.00 | 0.00 |

LA CONTRALORÍA GENERAL DE LA REPÚBLICA DEL PERÚ
Firmado digitalmente por ZAMBRANO COPELLO Rosa Veronica FAU 20420248645 hard
Motivo: Soy el autor del documento
Fecha: 10-02-2022 19:47:02 -05:00

Firmado digitalmente por MEJIA CORNEJO Juan Carlos FAU 20420248645 hard
Motivo: Doy Visto Bueno
Fecha: 10-02-2022 19:43:26 -05:00

Ver Anexo 3.2 (Adjunto en PDF)

# 4. Sistema Nacional de Contabilidad (REGISTRADO POR PLIEGO)

## 4.1. ORGANISMO SUPERVISOR DE LA INVERSIÓN EN INFRAESTRUCTURA DE TRANSPORTE DE USO PUBLICO

## INFORMACIÓN FINANCIERA

### 4.1.1 Estados de situación Financiera por pliego.

Ver Anexo 4.1: EF-1(Adjunto en PDF)

| | | | |
|---|---|---|---|
| Activo Corriente | 153,501,279.82 | Pasivo Corriente | 24,074,436.57 |
| Activo No Corriente | 5,600,542.66 | Pasivo No Corriente | 162,273,542.97 |
| | | Patrimonio | 186,347,979.54 |
| **Total Activo** | 159,101,822.48 | **Total Pasivo y Patrimonio)** | 159,101,822.48 |

### 4.1.2 Estados de Gestión por pliego.

Ver Anexo 4.2: EF-2 (Adjunto en PDF)

| | |
|---|---|
| Ingresos | 65,472,503.63 |
| Costos y Gastos | -68,066,281.48 |
| **Resultado del Ejercicio Superávit (Déficit)** | -2,593,777.85 |

### 4.1.3 Estado de Cambios de Patrimonio Neto por pliego.

Ver Anexo 4.3: EF-3 (Adjunto en PDF)

| | |
|---|---|
| Hacienda Nacional | 24,623,638.44 |
| Hacienda Nacional Adicional | 0.00 |
| Resultados No Realizados | 0.00 |
| Reservas | 0.00 |
| Resultados Acumulados | -51,869,795.50 |
| **Total** | **-27,246,157.06** |

Firmado digitalmente por ZAMBRANO COPELLO Rosa Veronica FAU 20420248645 hard
Motivo: Soy el autor del documento
Fecha: 10-02-2022 19:47:02 -05:00

Firmado digitalmente por MEJIA CORNEJO Juan Carlos FAU 20420248645 hard
Motivo: Doy Visto Bueno
Fecha: 10-02-2022 19:43:26 -05:00

### 4.1.4 Estado de Flujo de Efectivo por pliego.

Ver Anexo 4.4: EF-3 (Adjunto en PDF)

| | | |
|---|---|---|
| **A.** | **ACTIVIDADES DE OPERACIÓN** | |
| | Entradas de Efectivo | 176,093,346.66 |
| | (-) Salidas de Efectivo | -54,749,354.14 |
| | **Aumento (Disminución) del Efectivo y Equivalentes al Efectivo** | 121,343,992.52 |
| **B.** | **ACTIVIDADES DE INVERSIÓN** | |
| | Entradas de Efectivo | 0.00 |
| | (-) Salidas de Efectivo | -641,579.12 |
| | **Aumento (Disminución) del Efectivo y Equivalentes al Efectivo** | -641,579.12 |
| **C.** | **ACTIVIDADES DE FINANCIAMIENTO** | |
| | Entradas de Efectivo | 0.00 |
| | (-) Salidas de Efectivo | 0.00 |
| | **Aumento (Disminución) del Efectivo y Equivalentes al Efectivo** | 0.00 |
| **D.** | **Total Aumento (Disminución) del Efectivo y Equivalentes al Efectivo** | 120,702,413.40 |
| **E.** | **Diferencia de Cambio** | 1,406,403.44 |
| **F.** | **Saldo Efectivo y Equivalentes al efectivo al inicio del ejercicio** | 20,268,454.45 |
| **G.** | **Saldo Efectivo y Equivalentes al efectivo al finalizar el ejercicio** | 142,377,271.29 |

**NOTA:** Para fines de este Anexo, la información a presentar, corresponde a la del semestre culminado al 30 de junio de 2021 con una sola columna (periodo que se informa).

## INFORMACIÓN PRESUPUESTARIA

### 4.1.5 PP-1 Presupuesto Institucional de Ingresos

Ver Anexo 4.5 : PP-1 (Adjunto en PDF)

| | Presupuesto Institucional de Apertura | Presupuesto Institucional Modificado |
|---|---|---|
| Recursos Ordinarios | 0.00 | 0.00 |
| Recursos Directamente Recaudados | 75,600,919.00 | 90,033,762.00 |
| Recursos por Operaciones Oficiales de Crédito | 0.00 | 0.00 |
| Donaciones y Transferencias | 0.00 | 0.00 |
| Recursos Determinados | 0.00 | 0.00 |
| **Total** | **75,600,919.00** | **90,033,762.00** |

LA CONTRALORÍA GENERAL DE LA REPÚBLICA DEL PERÚ
Firmado digitalmente por ZAMBRANO COPELLO Rosa Veronica FAU 20420248645 hard
Motivo: Soy el autor del documento
Fecha: 10-02-2022 19:47:02 -05:00

Firmado digitalmente por MEJIA CORNEJO Juan Carlos FAU 20420248645 hard
Motivo: Doy Visto Bueno
Fecha: 10-02-2022 19:43:26 -05:00

### 4.1.6 PP-2 Presupuesto Institucional de Gastos

Ver Anexo 4.6: PP-2 (Adjunto en PDF)

| | Presupuesto Institucional de Apertura | Presupuesto Institucional Modificado |
|---|---|---|
| Recursos Ordinarios | 0.00 | 0.00 |
| Recursos Directamente Recaudados | 75,600,919.00 | 90,033,762.00 |
| Recursos por Operaciones Oficiales de Crédito | 0.00 | 0.00 |
| Donaciones y Transferencias | 0.00 | 0.00 |
| Recursos Determinados | 0.00 | 0.00 |
| **Total** | **75,600,919.00** | **90,033,762.00** |

### 4.1.7 EP-1 Estado de Ejecución del Presupuesto de Ingresos y Gastos

Ver Anexo 4.7 – EP-1 (Adjunto en PDF)

| INGRESOS | Acumulado |
|---|---|
| Recursos Ordinarios | 0.00 |
| Recursos Directamente Recaudados | 195,228,760.43 |
| Recursos por Operaciones Oficiales de Crédito | 0.00 |
| Donaciones y Transferencias | 0.00 |
| Recursos Determinados | 0.00 |
| **Total** | **195,228,760.43** |

| GASTOS | Acumulado |
|---|---|
| Recursos Ordinarios | 0.00 |
| Recursos Directamente Recaudados | 57,387,676.17 |
| Recursos por Operaciones Oficiales de Crédito | 0.00 |
| Donaciones y Transferencias | 0.00 |
| Recursos Determinados | 0.00 |
| **Total** | **57,387,676.17** |

Firmado digitalmente por ZAMBRANO COPELLO Rosa Veronica FAU 20420248645 hard
Motivo: Soy el autor del documento
Fecha: 10-02-2022 19:47:02 -05:00

Firmado digitalmente por MEJIA CORNEJO Juan Carlos FAU 20420248645 hard
Motivo: Doy Visto Bueno
Fecha: 10-02-2022 19:43:26 -05:00



## 5.1. Cartas Fianzas

| N° | Unidad Ejecutora Presupuestal | Cantidad Total de Cartas Fianza |
|---|---|---|
| | TOTAL GENERAL | 90 |
| 1 | ORGANISMO SUPERVISOR DE LA INVERSIÓN EN INFRAESTRUCTURA DE TRANSPORTE DE USO PUBLICO | 90 |

Ver Anexo 5.1 (Adjunto en PDF)

## 5.2. Documentos Valorados

| N° | Unidad Ejecutora Presupuestal | Cantidad de Letras | Cantidad de Pagarés | Cantidad de Facturas negociables | Cantidad de otros documentos |
|---|---|---|---|---|---|
| | TOTAL GENERAL | 0 | 0 | 0 | 0 |
| 1 | ORGANISMO SUPERVISOR DE LA INVERSIÓN EN INFRAESTRUCTURA DE TRANSPORTE DE USO PUBLICO | 0 | 0 | 0 | 0 |

Ver Anexo 5.2 (Adjunto en PDF)

## 5.3. Fideicomisos

| N° | Unidad Ejecutora Presupuestal | Cantidad de Cuentas |
|---|---|---|
| | TOTAL GENERAL | 0 |
| 1 | ORGANISMO SUPERVISOR DE LA INVERSIÓN EN INFRAESTRUCTURA DE TRANSPORTE DE USO PUBLICO | 0 |

Ver Anexo 5.3 (Adjunto en PDF)

## 5.4. Saldos de Cuentas

| N° | Unidad Ejecutora Presupuestal | Cantidad de Cuentas |
|---|---|---|
| | TOTAL GENERAL | 1[illegible] |
| 1 | ORGANISMO SUPERVISOR DE LA INVERSIÓN EN INFRAESTRUCTURA DE TRANSPORTE DE USO PUBLICO | |

Ver Anexo 5.4 (Adjunto en PDF)

## 5.5. Titulares y Suplentes de las Cuentas

| N° | Unidad Ejecutora Presupuestal | Cantidad de Titulares | Cantidad de Suplentes |
|---|---|---|---|
| | TOTAL GENERAL | 2 | |
| 1 | ORGANISMO SUPERVISOR DE LA INVERSIÓN EN INFRAESTRUCTURA DE TRANSPORTE DE USO PUBLICO | 2 | |

Ver Anexo 5.5 (Adjunto en PDF)

LA CONTRALORÍA
Firmado digitalmente por ZAMBRANO COPELLO Rosa Veronica FAU 20420248645 hard
Motivo: Soy el autor del documento
Fecha: 10-02-2022 19:47:02 -05:00

Firmado digitalmente por MEJIA CORNEJO Juan Carlos FAU 20420248645 hard
Motivo: Doy Visto Bueno
Fecha: 10-02-2022 19:43:26 -05:00

### lltimos Giros realizados

| N° | Unidad Ejecutora Presupuestal | Cantidad de Últimos Documentos Girados en la Fecha de Corte |
|---|---|---|
| | TOTAL GENERAL | 34 |
| 1 | ORGANISMO SUPERVISOR DE LA INVERSIÓN EN INFRAESTRUCTURA DE TRANSPORTE DE USO PUBLICO | 34 |

Ver Anexo 5.6 (Adjunto en PDF)

## 6. Sistema Nacional de Endeudamiento

| N° | Unidad Ejecutora Presupuestal | Cantidad de Contratos de Préstamos |
|---|---|---|
| | TOTAL GENERAL | 0 |
| 1 | ORGANISMO SUPERVISOR DE LA INVERSIÓN EN INFRAESTRUCTURA DE TRANSPORTE DE USO PUBLICO | 0 |

Ver Anexo 6 (Según formato adjunto por PDF)

## 7. SISTEMA NACIONAL DE ABASTECIMIENTO

### 7.1. Procedimientos de selección

#### Información por Pliego

| N° | Objeto | Valor Referencial / Valor Estimado en soles S/. | Cantidad de Procedimiento de selección | Cantidad de Procedimiento de selección (adjudicadas o consentidas) | Cantidad de Contratos vigentes | Monto Contratado S/. |
|---|---|---|---|---|---|---|
| | | | A | B | C | |
| | TOTAL GENERAL | 34,039,770.00 | 20 | 15 | 15 | 3,474,414.20 |
| 1 | BIEN | 634,900.00 | 3 | 3 | 3 | 632,459.85 |
| 2 | SERVICIO | 33,404,870.00 | 17 | 12 | 12 | 2,841,954.35 |

**Leyenda**

A: Cantidad de Convocatorias o Procesos de Selección

B: Cantidad de Convocatorias adjudicadas o consentidas con Buena Pro

C: Solo número total de Contratos vigentes

#### Información por Unidad Ejecutora

| N° | Unidad Ejecutora Presupuestal | Objeto | Valor Referencial / Valor Estimado en soles S/. | Cantidad de Procedimiento de selección | Cantidad de Procedimiento de selección (adjudicadas o consentidas) | Cantidad de Contratos vigentes | Monto Contratado S/. |
|---|---|---|---|---|---|---|---|
| | A | B | C | D | E | F | G |
| | TOTAL GENERAL | | 34,039,770.00 | 20 | 15 | 15 | 3,474,414.20 |

LA CONTRALORÍA GENERAL DE LA REPÚBLICA DEL PERÚ
Firmado digitalmente por ZAMBRANO COPELLO Rosa Veronica FAU 20420248645 hard
Motivo: Soy el autor del documento
Fecha: 10-02-2022 19:47:09 -05:00

Firmado digitalmente por MEJIA CORNEJO Juan Carlos FAU 20420248645 hard
Motivo: Doy Visto Bueno
Fecha: 10-02-2022 19:43:26 -05:00

| | | | | | | | |
|---|---|---|---|---|---|---|---|
| 1 | ORGANISMO SUPERVISOR DE LA INVERSIÓN EN INFRAESTRUCTURA DE TRANSPORTE DE USO PUBLICO | BIEN | 634,900.00 | 3 | 3 | 3 | 632,459.85 |
| 2 | ORGANISMO SUPERVISOR DE LA INVERSIÓN EN INFRAESTRUCTURA DE TRANSPORTE DE USO PUBLICO | SERVICIO | 33,404,870.00 | 17 | 12 | 12 | 2,841,954.35 |

Ver Anexo 7.1 (Adjunto en PDF)

**Leyenda:**

A: Nombre de Ejecutora individual
B: Tipo de objeto (Bien, Consultoría de Obra, Servicio)
C: Cantidad de Convocatorias o Procesos de Selección
D: Valor Referencial / Valor Estimado en soles S/.
E: Cantidad de Convocatorias adjudicadas o consentidas con Buena Pro
F: Solo número total de Contratos vigentes
G: Monto en soles contratado

## 7.2. Contratos

### Información por Pliego

| N° | Objeto | Número total de contratos vigentes | Monto en soles S/. |
|---|---|---|---|
| 1 | BIEN | 1 | 319,449.60 |
| 2 | CONSULTORÍA DE OBRA | 4 | 74,830,250.46 |
| 3 | SERVICIO | 15 | 11,902,476.51 |

### Información por Unidad ejecutora

| N° | Unidad Ejecutora Presupuestal | Objeto | Número total de contratos vigentes | Monto en soles S/. |
|---|---|---|---|---|
| | TOTAL GENERAL | | 20 | 87,052,176.57 |
| 1 | ORGANISMO SUPERVISOR DE LA INVERSIÓN EN INFRAESTRUCTURA DE TRANSPORTE DE USO PUBLICO | BIEN | 1 | 319,449.60 |
| 2 | ORGANISMO SUPERVISOR DE LA INVERSIÓN EN INFRAESTRUCTURA DE TRANSPORTE DE USO PUBLICO | CONSULTORÍA DE OBRA | 4 | 74,830,250 |
| 3 | ORGANISMO SUPERVISOR DE LA INVERSIÓN EN INFRAESTRUCTURA DE TRANSPORTE DE USO PUBLICO | SERVICIO | 15 | 11,902,476 |

Ver Anexo 7.2.1 y 7.2.2 (Adjunto en PDF)

## 7.3. Bienes inmuebles y predios

LA CONTRALORÍA GENERAL DE LA REPÚBLICA DEL PERÚ
Firmado digitalmente por ZAMBRANO COPELLO Rosa Veronica FAU 20420248645 hard
Motivo: Soy el autor del documento
Fecha: 10-02-2022 19:47:02 -05:00

Firmado digitalmente por MEJIA CORNEJO Juan Carlos FAU 20420248645 hard
Motivo: Doy Visto Bueno
Fecha: 10-02-2022 19:43:26 -05:00

| N° | Unidad Ejecutora Presupuestal | Cantidad Inmuebles y Predios Propios (En Propiedad) | Cantidad Inmuebles y Predios alquilados | Cantidad Inmuebles y Predios con Administración Gratuita (Afectación en Uso) | Cantidad inmuebles y Predios bajo otros derechos | Total de Inmuebles y Predios |
|---|---|---|---|---|---|---|
| | TOTAL GENERAL | 0 | 2 | 0 | 7 | 9 |
| 1 | ORGANISMO SUPERVISOR DE LA INVERSIÓN EN INFRAESTRUCTURA DE TRANSPORTE DE USO PUBLICO | 0 | 2 | 0 | 7 | 9 |

Ver Anexo 7.3. (Adjunto en PDF)

## 7.4. Bienes muebles: Cumplimiento con ente rector de bienes muebles - MEF

| N° | Verificación de Cumplimiento Legal | SI/NO | Rendición de Cuentas / Motivos de la no presentación o no realización | Unidad Ejecutora |
|---|---|---|---|---|
| 1 | ?Ha cumplido con realizar el Inventario masivo en el almacen en lo correspondiente al ultimo a?o fiscal? (2) | S | 0 | ORGANISMO SUPERVISOR DE LA INVERSIÓN EN INFRAESTRUCTURA DE TRANSPORTE DE USO PUBLICO |
| 2 | ?Ha cumplido con presentar el Inventario patrimonial de bienes muebles correspondiente al ultimo a?o fiscal, al MEF? (1) | S | 0 | ORGANISMO SUPERVISOR DE LA INVERSIÓN EN INFRAESTRUCTURA DE TRANSPORTE DE USO PUBLICO |

| N° | Base Normativa |
|---|---|
| 1 | * Decreto Supremo N° 007-2008-VIVIENDA, que aprueba el Reglamento de la Ley Nº 29151, artículo 121°.<br>* Decreto Supremo Nº 344-2020-EF que disponen medida sobre la presentación del inventario patrimonial de bienes muebles correspondiente al Año Fiscal 2020 y lo prórroga hasta el 31 de mayo de 2021, artículo 1°.<br>* Resolución Nº 046-2015/SBN, que aprueba la Directiva Nº 001-2015/SBN, numeral 6.7.3.12.<br>* Decreto Legislativo N° 1439, Decreto Legislativo del Sistema Nacional de Abastecimiento.<br>* Decreto Supremo N° 217-2019-EF, Reglamento del Decreto Legislativo N° 1439, Decreto Legislativo del Sistema Nacional de Abastecimiento. |
| 2 | * Resolución Jefatural N°335-90-INAP/DNA, que aprueba el Manual de Administración de Almacenes para el Sector Público Nacional, numeral 1, del literal C) inventario físico del almacén del título II Procedimientos, en el literal a se prescribe que el inventario masivo del almacén forma parte del Inventario Físico General. |

## 7.5. Bienes muebles por grupo y clase

| N° | Unidad Ejecutora Presupuestal | Grupo | Clase | Cantidad Total por Grupo/Clase | Cantidad Total por Grupo/Clase adquiridos por la gestión |
|---|---|---|---|---|---|
| | A | B | C | D | E |
| | TOTAL GENERAL | | | 5 077 | 5 0 |
| 1 | ORGANISMO SUPERVISOR DE LA INVERSIÓN EN INFRAESTRUCTURA DE TRANSPORTE DE USO PUBLICO | AGRÍCOLA Y PESQUERO | MOBILIARIO AGRÍCOLA Y PESQUERO | 28 | |
| 2 | ORGANISMO SUPERVISOR DE LA INVERSIÓN EN INFRAESTRUCTURA DE TRANSPORTE DE USO PUBLICO | AIRE ACONDICIONADO Y REFRIGERACIÓN | EQUIPO DE AIRE ACONDICIONADO Y REFRIGERACIÓN | 83 | 8 |

LA CONTRALORÍA GENERAL DE LA REPÚBLICA DEL PERÚ
Firmado digitalmente por ZAMBRANO COPELLO Rosa Veronica FAU 20420248645 hard
Motivo: Soy el autor del documento
Fecha: 10-02-2022 19:47:02 -05:00

Firmado digitalmente por MEJIA CORNEJO Juan Carlos FAU 20420248645 hard
Motivo: Doy Visto Bueno
Fecha: 10-02-2022 19:43:26 -05:00

| | | | | | |
|---|---|---|---|---|---|
| 3 | ORGANISMO SUPERVISOR DE LA INVERSIÓN EN INFRAESTRUCTURA DE TRANSPORTE DE USO PUBLICO | COCINA Y COMEDOR | EQUIPO DE COCINA Y COMEDOR | 34 | 34 |
| 4 | ORGANISMO SUPERVISOR DE LA INVERSIÓN EN INFRAESTRUCTURA DE TRANSPORTE DE USO PUBLICO | COCINA Y COMEDOR | MOBILIARIO DE COCINA Y COMEDOR | 5 | 5 |
| 5 | ORGANISMO SUPERVISOR DE LA INVERSIÓN EN INFRAESTRUCTURA DE TRANSPORTE DE USO PUBLICO | ELECTRICIDAD Y ELECTRÓNICA | EQUIPO DE ELECTRICIDAD Y ELECTRÓNICA | 98 | 98 |
| 6 | ORGANISMO SUPERVISOR DE LA INVERSIÓN EN INFRAESTRUCTURA DE TRANSPORTE DE USO PUBLICO | HOSPITALIZACIÓN | EQUIPO DE HOSPITALIZACIÓN | 5 | 5 |
| 7 | ORGANISMO SUPERVISOR DE LA INVERSIÓN EN INFRAESTRUCTURA DE TRANSPORTE DE USO PUBLICO | HOSPITALIZACIÓN | MOBILIARIO DE HOSPITALIZACIÓN | 13 | 13 |
| 8 | ORGANISMO SUPERVISOR DE LA INVERSIÓN EN INFRAESTRUCTURA DE TRANSPORTE DE USO PUBLICO | INSTRUMENTO DE MEDICIÓN | EQUIPO INSTRUMENTOS DE MEDICIÓN | 79 | 79 |
| 9 | ORGANISMO SUPERVISOR DE LA INVERSIÓN EN INFRAESTRUCTURA DE TRANSPORTE DE USO PUBLICO | MAQUINARIA, VEHÍCULOS Y OTROS | AERONAVE | 3 | 3 |
| 10 | ORGANISMO SUPERVISOR DE LA INVERSIÓN EN INFRAESTRUCTURA DE TRANSPORTE DE USO PUBLICO | MAQUINARIA, VEHÍCULOS Y OTROS | EQUIPO OTRAS ESPECIALIDADES | 36 | 36 |
| 11 | ORGANISMO SUPERVISOR DE LA INVERSIÓN EN INFRAESTRUCTURA DE TRANSPORTE DE USO PUBLICO | MAQUINARIA, VEHÍCULOS Y OTROS | MOBILIARIO PARA TALLERES Y METALMECÁNICA | 50 | 50 |
| 12 | ORGANISMO SUPERVISOR DE LA INVERSIÓN EN INFRAESTRUCTURA DE TRANSPORTE DE USO PUBLICO | MAQUINARIA, VEHÍCULOS Y OTROS | MÁQUINA | 1 | 1 |
| 13 | ORGANISMO SUPERVISOR DE LA INVERSIÓN EN INFRAESTRUCTURA DE TRANSPORTE DE USO PUBLICO | MAQUINARIA, VEHÍCULOS Y OTROS | VEHÍCULO | 9 | [illegible] |
| 14 | ORGANISMO SUPERVISOR DE LA INVERSIÓN EN INFRAESTRUCTURA DE TRANSPORTE DE USO PUBLICO | OFICINA | CÓMPUTO | 1 992 | 1 9[illegible] |
| 15 | ORGANISMO SUPERVISOR DE LA INVERSIÓN EN INFRAESTRUCTURA DE TRANSPORTE DE USO PUBLICO | OFICINA | EQUIPO DE OFICINA | 75 | 75 |

LA CONTRALORÍA GENERAL DE LA REPÚBLICA DEL PERÚ
Firmado digitalmente por ZAMBRANO COPELLO Rosa Veronica FAU 20420248645 hard
Motivo: Soy el autor del documento
Fecha: 10-02-2022 19:47:02 -05:00

Firmado digitalmente por MEJIA CORNEJO Juan Carlos FAU 20420248645 hard
Motivo: Doy Visto Bueno
Fecha: 10-02-2022 19:43:26 -05:00

| | | | | | |
|---|---|---|---|---|---|
| 16 | ORGANISMO SUPERVISOR DE LA INVERSIÓN EN INFRAESTRUCTURA DE TRANSPORTE DE USO PUBLICO | OFICINA | MOBILIARIO DE OFICINA | 1 772 | 1 772 |
| 17 | ORGANISMO SUPERVISOR DE LA INVERSIÓN EN INFRAESTRUCTURA DE TRANSPORTE DE USO PUBLICO | SEGURIDAD INDUSTRIAL | EQUIPO DE SEGURIDAD INDUSTRIAL | 61 | 61 |
| 18 | ORGANISMO SUPERVISOR DE LA INVERSIÓN EN INFRAESTRUCTURA DE TRANSPORTE DE USO PUBLICO | TELECOMUNICACIONES | EQUIPO DE TELECOMUNICACIONES | 733 | 733 |

Ver Anexo 7.4 Muebles (Adjunto en PDF)

Ver Anexo 7.5 Vehículos/Maquinarias (Adjunto en PDF)

**LEYENDA GRUPO**

A: Nombre de Ejecutora Presupuestal

B:
04 Agrícola y Pesquero
11 Aire Acondicionado Y Refrigeración
18 Animales
25 Aseo Y Limpieza
32 Cocina Y Comedor
39 Cultura Y Arte
46 Electricidad Y Electrónica
53 Hospitalización
60 Instrumento De Medición
67 Maquinaria Vehículos Y Otros
74 Oficina
81 Recreación Y Deporte
88 Seguridad Industrial
95 Telecomunicaciones

C:
O4 Aereonave
08 Cómputo
22 Equipo
29 Ferrocarril
36 Maquinaria Pesada
50 Máquina
64 Mobiliario
71 Nave o Artefacto Naval
78 Producción Y Seguridad
82 Vehículo

D: Cantidad Total por Grupo

E: Cantidad Total por grupo adquiridos por la gestión

## 7.6. Aplicativos informáticos de la entidad.

| N° | Unidad Ejecutora Presupuestal | Cantidad Total de Aplicativos Informáticos | Cantidad Desarrollados o Adquiridos en la Gestió |
|---|---|---|---|
| 1 | ORGANISMO SUPERVISOR DE LA INVERSIÓN EN INFRAESTRUCTURA DE TRANSPORTE DE USO PUBLICO | 37 | |

Ver Anexo 7.6 (Adjunto en PDF)

## 7.7. Licencias de software.

| N° | Unidad Ejecutora Presupuestal | Tipos de Licencia de Software | Cantidad Total | Cantidad adquirida en la Gestión |
|---|---|---|---|---|

LA CONTRALORÍA GENERAL DE LA REPÚBLICA DEL PERÚ
Firmado digitalmente por ZAMBRANO COPELLO Rosa Veronica FAU 20420248645 hard
Motivo: Soy el autor del documento
Fecha: 10-02-2022 19:47:02 -05:00

Firmado digitalmente por MEJIA CORNEJO Juan Carlos FAU 20420248645 hard
Motivo: Doy Visto Bueno
Fecha: 10-02-2022 19:43:26 -05:00

| | A | B | C | D |
|---|---|---|---|---|
| 1 | ORGANISMO SUPERVISOR DE LA INVERSIÓN EN INFRAESTRUCTURA DE TRANSPORTE DE USO PUBLICO | FPP (Software empaquetado) | 99 | 0 |
| 2 | ORGANISMO SUPERVISOR DE LA INVERSIÓN EN INFRAESTRUCTURA DE TRANSPORTE DE USO PUBLICO | Libre (No requiere licenciamiento) | 192 | 0 |
| 3 | ORGANISMO SUPERVISOR DE LA INVERSIÓN EN INFRAESTRUCTURA DE TRANSPORTE DE USO PUBLICO | OEM (Original Equipment Manufacturer) | 317 | 0 |
| 4 | ORGANISMO SUPERVISOR DE LA INVERSIÓN EN INFRAESTRUCTURA DE TRANSPORTE DE USO PUBLICO | Open License (Licenciamiento de software por volumen) | 632 | 1 |
| 5 | ORGANISMO SUPERVISOR DE LA INVERSIÓN EN INFRAESTRUCTURA DE TRANSPORTE DE USO PUBLICO | Suscripciones | 1 942 | 1 441 |

**Leyenda**

A Nombre de Ejecutora Presupuestal

B Descripción de La Licencia De Software

C Cantidad Total por Tipo De Licencias

D Cantidad Total adquirida en la Gestión

### 7.8. Programación multianual de bienes, servicios y obras.

| N° | Verificación de Cumplimiento Legal | SI/NO | Rendición de Cuentas / Motivos de la no presentación o no realización | Unidad ejecutora |
|---|---|---|---|---|
| 1 | ?Ha cumplido a la fecha con efectuar la Tercera Fase de la Programacion Multianual de bienes, Servicios y Obras: Fase de Consolidacion y Aprobacion? (3) | S | | ORGANISMO SUPERVISOR DE LA INVERSIÓN EN INFRAESTRUCTURA DE TRANSPORTE DE USO PUBLICO |
| 2 | ?Ha cumplido a la fecha con efectuar la Fase de la Programacion Multianual de bienes, Servicios y Obras: Fase de Clasificacion y Priorizacion, en el SIGA-MEF? (2) | S | | ORGANISMO SUPERVISOR DE LA INVERSIÓN EN INFRAESTRUCTURA DE TRANSPORTE DE USO PUBLICO |
| 3 | ?Ha cumplido a la fecha con efectuar la Fase de la Programacion Multianual de bienes, Servicios y Obras: Fase de Identificacion, en el SIGA-MEF?(1) | S | | ORGANISMO SUPERVISOR DE LA INVERSIÓN EN INFRAESTRUCTURA DE TRANSPORTE DE USO PUBLICO |

**Base Normativa**

1. Artículo 14 de la "Directiva para la Programación Multianual de Bienes, Servicios y Obras" Resolución Directoral Nº 0003-2021-EF-54.01
2. Artículo 19 de la "Directiva para la Programación Multianual de Bienes, Servicios y Obras" Resolución Directoral Nº 0003-2021-EF-54.01
3. Artículo 22 de la "Directiva para la Programación Multianual de Bienes, Servicios y Obras" Resolución Directoral Nº 0003-2021-EF-54.01

## 8. Sistema administrativo de gestión de recursos humanos

### 8.1. Plazas cubiertas/no cubiertas y remuneraciones.

LA CONTRALORÍA GENERAL DE LA REPÚBLICA DEL PERÚ
Firmado digitalmente por ZAMBRANO COPELLO Rosa Veronica FAU 20420248645 hard
Motivo: Soy el autor del documento
Fecha: 10-02-2022 19:47:02 -05:00

Firmado digitalmente por MEJIA CORNEJO Juan Carlos FAU 20420248645 hard
Motivo: Doy Visto Bueno
Fecha: 10-02-2022 19:43:26 -05:00

| N° | Unidad Ejecutora | N° de plazas programadas por la entidad en el periodo a rendir | N° de personal contratado por la entidad en el periodo a rendir | Modalidad de contratación del personal de la entidad en el periodo a rendir | | | N° de plazas no cubiertas por la entidad (vacantes) | Total de remuneración de plazas programadas por la entidad en el periodo a rendir (S/) | Total de remuneración de plazas cubiertas por la entidad en el periodo a rendir (S/) | N° de personal que se desvinculó (cesó) en el periodo a rendir | Total de liquidación asignada por desvinculación (cese) en el periodo a rendir (S/) |
|---|---|---|---|---|---|---|---|---|---|---|---|
| | | | | CAS | CAP | Otras modalidades (1) | | | | | |
| | TOTAL GENERAL | 401 | 105 | 228 | 138 | 25 | 10 | 40,815,823.00 | 37,011,257.90 | 29 | 218,821.89 |
| 1 | ORGANISMO SUPERVISOR DE LA INVERSIÓN EN INFRAESTRUCTURA DE TRANSPORTE DE USO PUBLICO | 401 | 105 | 228 | 138 | 25 | 10 | 40,815,823.00 | 37,011,257.90 | 29 | 218,821.89 |

Ver Anexo 8.1 (Adjunto en PDF)

**Leyenda**

1: De corresponder, considerar otras modalidades como: Personal Altamente Calificado - PAC, Fondo de Apoyo Gerencial - FAG, Convenios de Administración, Promotoras u otras.

### 8.2. Sanciones en el ejercicio de la función pública.

| | | | | Tipos de sanción | | | |
|---|---|---|---|---|---|---|---|
| N° | Unidad Ejecutora | N° total de personal en la entidad, en periodo a rendir | N° total de personal con sanción vigente en el periodo a rendir | Suspensión | Inhabilitación | Destitución | Otra sanción |
| | TOTAL GENERAL | 391 | 2 | 0 | 0 | 2 | 0 |
| 1 | ORGANISMO SUPERVISOR DE LA INVERSIÓN EN INFRAESTRUCTURA DE TRANSPORTE DE USO PUBLICO | 391 | 2 | 0 | 0 | 2 | 0 |

## 9. Sistema Nacional de Control

### 9.1. Resumen general por servicios de control simultaneó (entidad y sus ejecutoras) (registrado por pliego)

| Año de Emisión del Informe | Número de informes de Control Simultaneo con Situaciones adversas en proceso y sin acciones (1) | Cantidad de situaciones adversas en proceso y sin acciones (2) |
|---|---|---|
| 2020 | 1 | |
| 2021 | 2 | |

LA CONTRALORÍA GENERAL DE LA REPÚBLICA DEL PERÚ
Firmado digitalmente por ZAMBRANO COPELLO Rosa Veronica FAU 20420248645 hard
Motivo: Soy el autor del documento
Fecha: 10-02-2022 19:47:01 -05:00

Firmado digitalmente por MEJIA CORNEJO Juan Carlos FAU 20420248645 hard
Motivo: Doy Visto Bueno
Fecha: 10-02-2022 19:43:26 -05:00

| | | |
|---|---|---|
| TOTAL DEL PERIODO (2020-2021) | 3 | 4 |

(1) Cantidad de todos los informes de control simultáneo con situaciones adversas en proceso y sin acciones a la fecha de corte

(2) Cantidad de situaciones adversas en proceso y sin acciones según fecha de vencimiento registrada en el SAGU, a la fecha de corte

## 9.2. Resumen general por servicios de control posterior (entidad y sus ejecutoras) (registrado por pliego)

| Año de Emisión del Informe | Número Informes de Control Posterior con recomendaciones Pendientes y en Proceso (1) | Cantidad de recomendaciones Pendientes y en Proceso ( 2) |
|---|---|---|
| 2020 | 1 | 1 |
| 2021 | 1 | 1 |
| TOTAL DEL PERIODO (2020-2021) | 2 | 2 |

(1) Cantidad de informes de control posterior con recomendaciones Pendientes y en Proceso según fecha de vencimiento registrada en el SAGU, hasta la fecha de corte

(2) Cantidad de recomendaciones Pendientes y en Proceso según fecha de vencimiento registrada en el SAGU, a la fecha de corte

## 9.3. Resumen de informes de control posterior por Unidad ejecutora (registrado por pliego)

| AÑO | Unidad Ejecutora Presupuestal | Número Informes de Control Posterior con recomendaciones Pendientes y en Proceso (1) | Cantidad de recomendaciones Pendientes y en Proceso (2) |
|---|---|---|---|
| 2020 | ORGANISMO SUPERVISOR DE LA INVERSIÓN EN INFRAESTRUCTURA DE TRANSPORTE DE USO PUBLICO | 1 | 1 |
| 2021 | ORGANISMO SUPERVISOR DE LA INVERSIÓN EN INFRAESTRUCTURA DE TRANSPORTE DE USO PUBLICO | 1 | 1 |
| TOTAL DEL PERIODO (2020-2021) | | 2 | 2 |

Ver Anexo 9.1 al 9.2 (Adjunto en PDF)

**Leyenda**

(1)Cantidad de informes de control posterior con recomendaciones no implementadas según fecha de vencimiento registrada en el SAGU, hasta la fecha de corte

(2)Cantidad de recomendaciones no implementadas según fecha de vencimiento registrada en el SAGU, a la fecha de corte

## 9.4. Resumen de informes de control simultáneo por unidad ejecutora (registrado por pliego)

| AÑO | Unidad Ejecutora Presupuestal | Número Control Simultaneo con situaciones adversas en proceso y sin acciones | Cantidad de situaciones adversas en proces sin acciones |
|---|---|---|---|
| 2020 | ORGANISMO SUPERVISOR DE LA INVERSIÓN EN INFRAESTRUCTURA DE TRANSPORTE DE USO PUBLICO | 1 | |
| 2021 | ORGANISMO SUPERVISOR DE LA INVERSIÓN EN INFRAESTRUCTURA DE TRANSPORTE DE USO PUBLICO | 2 | |
| TOTAL DEL PERIODO (2020-2021) | | 3 | |

Ver Anexo 9.3(Adjunto en PDF)

LA CONTRALORÍA GENERAL DE LA REPÚBLICA DEL PERÚ
Firmado digitalmente por ZAMBRANO COPELLO Rosa Veronica FAU 20420248645 hard
Motivo: Soy el autor del documento
Fecha: 10-02-2022 19:47:02 -05:00

Firmado digitalmente por MEJIA CORNEJO Juan Carlos FAU 20420248645 hard
Motivo: Doy Visto Bueno
Fecha: 10-02-2022 19:43:26 -05:00

**Leyenda**

(1)Cantidad de informes de control simultáneo con situaciones adversas no superadas según fecha de vencimiento registrada en el SAGU, hasta la fecha de corte

(2)Cantidad de situaciones adversas no superadas según fecha de vencimiento registrada en el SAGU, a la fecha de corte

## 10. Sistema de modernización de la gestión pública

### Avances en la Implementación del Sistema de Modernización de la Gestión Pública (por pliego)

#### 10.1. Estructura Organización y Funcionamiento del Estado (registrado por pliego)

Reglamento de Organización y Funciones (aplica a Ministerios, organismos públicos y Universidades)

| Adecuación al D.S N° 054- 2018 -PCM (Si/No) | Norma de aprobación del ROF (D.S N°) |
|---|---|
| NO | |

#### 10.2. Documentos de gestión organizacional para Programas, Proyectos especiales, órganos desconcentrados, órganos académicos y fondos

| N° | Nombre del Programa/Proyecto/Órgano o Fondo | Tipo de documento de Gestión Organizacional (ROF/MOP) | Adecuación al D.S N° 054- 2018 -PCM (Si/No) | Norma de aprobación del MOP (*) |
|---|---|---|---|---|
| No se encontraron registros. | | | | |

**Leyenda**

(*) Señalar el N° del Decreto Supremo, Resolución Ministerial, Resolución del Titular de la Entidad u Otros (especificar).

#### 10.3. Simplificación administrativa (registrado por pliego)

| Implementación del Sistema único de Trámite de Adecuación al Nuevo Formato TUPA (Por iniciar/En proceso /Finalizado) | Porcentaje del registro de información de trámite del Texto Único de Procedimientos Administrativos (TUPA) en el Sistema Único de Trámite (SUT) (%) |
|---|---|
| FINALIZADO | 100 |

#### 10.4. Gestión de reclamos (registrado por pliego)

| Tramo de Implementación (Tramo I, II o III) | Estado de implementación (Por iniciar/En proceso /Finalizado) | % de avance de Implementación del Libro de Reclamaciones (*) |
|---|---|---|
| TRAMO I | FINALIZADO | 100 |

**Leyenda:**

(*) No corresponde (en aquellos casos en donde el tramo no haya iniciado)

Nota: El proceso de implementación de la plataforma digital "Libro de Reclamaciones" establecida en el Decreto Supremo N° 007-2020-PCM y en la Norma Técnica aprobada en el artículo 1 precedente, se efectúa en forma progresiva a través de cinco (5) tramos, según se detalla a continuación:

a) Primer tramo: Poder Ejecutivo, que incluye a ministerios, organismos públicos, Fuerzas Armadas y Policía Nacional del Perú, cuyo plazo máximo de implementación vence el 31 de julio de 2021.

LA CONTRALORÍA GENERAL DE LA REPÚBLICA DEL PERÚ
Firmado digitalmente por ZAMBRANO COPELLO Rosa Veronica FAU 20420248645 hard
Motivo: Soy el autor del documento
Fecha: 10-02-2022 19:47:02 -05:00

Firmado digitalmente por MEJIA CORNEJO Juan Carlos FAU 20420248645 hard
Motivo: Doy Visto Bueno
Fecha: 10-02-2022 19:43:26 -05:00

b) Segundo tramo: Programas y proyectos del Poder Ejecutivo, Fondo Nacional de Financiamiento de la Actividad Empresarial del Estado - FONAFE y las empresas bajo su ámbito a las cuales les aplique el Decreto Supremo N° 007-2020-PCM, cuyo plazo máximo de implementación vence el 31 de diciembre de 2021.

c) Tercer tramo: Poder Legislativo, Poder Judicial, Organismos Constitucionalmente Autónomos, universidades y municipalidades de Lima Metropolitana, cuyo plazo máximo de implementación vence el 30 de abril de 2022.

d) Cuarto tramo: Gobiernos regionales, proyectos y universidades regionales, cuyo plazo máximo de implementación vence el 31 de octubre de 2022.

e) Quinto tramo: Gobiernos locales (provinciales y distritales de tipo A, B y D), cuyo plazo máximo de implementación vence el 31 de diciembre de 2023.

## 11. Sistema de defensa jurídica del estado

### 11.1. Total de procesos y obligaciones pecuniarias a favor y contra el estado (registrado por pliego)

| N° | Cantidad Total de Investigaciones (en el Ministerio Público) (2) | Cantidad total de Procesos (en el Poder Judicial) (3) | Cantidad de total de otros Procesos (4) | Cantidad Total de Procesos | Estado demandante/denunciante/agraviado/actor civil (5) | | | Estado demandado/denunciado/tercero civil (6) | | |
|---|---|---|---|---|---|---|---|---|---|---|
| | | | | | Monto Total establecido en la sentencia | Monto Cobrado | Monto Pendiente de cobro | Monto Total establecido en la sentencia | Monto Pagado | Monto Pendiente de pago |
| | A | B | C | D | E | | | F | | |
| 1 | 1 | 9 | 4 | 14 | 2,500.00 | 0.00 | 2,500.00 | 0.00 | 0.00 | 0.00 |

Nota: El presente formato está orientado a recopilar la información en forma total y/o acumulada

(A) Total de investigaciones (en diligencias preliminares e investigación preparatoria). En caso del C. de PP de 1940, se debe consignar solo la data total referida a la investigación preliminar.

(B) Total de procesos en el PJ (precisar la carga total acumulada entre todas las materias que conozca la procuraduría y que se encuentren judicializadas)

(C) Total de procesos que no se encuentren o no se tramiten ante el Ministerio Público ni ante el Poder Judicial (procesos arbitrales, arbitrales laborales, administrativos, conciliaciones y similares)

(D) Cantidad procesos de la sumatoria de A+B+C

(E) Pagos exigidos por el Estado

(F) Pagos reclamados al Estado

### 11.2. Total de casos emblemáticos y casos con montos mayores a 100 UIT (registrado por pliego)

| Órgano Jurisdiccional /Fiscal/otros | Distrito Judicial/Distrito Fiscal/Otros | Sujeto Procesal (3) | Naturaleza/ Especialidad (4) | Materia/Delitos (5) | Fecha del Auto Admisorio / Fecha de Inicio de Diligencias Preliminares/ otros similares | Estadio Procesal (6) | Pretensión Económica S/. (7) | Monto establecido en la Sentencia S/. | Monto Pagado S/. | Monto por pagar S/. | Número personas investigadas/ procesadas/demandadas en cada caso emblemático |
|---|---|---|---|---|---|---|---|---|---|---|---|
| A | | B | C | D | | E | F | | | | |
| ORGANO ARBITRAL | LIMA | DEMANDADO | CIVIL | INAPLICACION DE PENALIDAD | 29/10/2021 | TRAMITE | 924,997.03 | 0.00 | 0.00 | 0.00 | |
| ORGANO ARBITRAL | LIMA | DEMANDADO | CIVIL | INDEMNIZACION | 15/12/2021 | TRAMITE | 10,470,508.94 | 0.00 | 0.00 | 0.00 | |
| ORGANO JURISDICCIONAL | LIMA | DEMANDADO | CIVIL | INDEMNIZACION | 14/04/2021 | TRAMITE | 3,100,000.00 | 0.00 | 0.00 | 0.00 | |

Nota: El presente formato está orientado a recopilar información por cada caso emblemático (en las diferentes especialidades o materias que conoce la procuraduría pública).

(A) Precisar el órgano fiscal, jurisdiccional, árbitro y otros que tiene a cargo el caso.

(B) Situación de la entidad en el caso o proceso (denunciante, denunciado, demandado, demandante, agraviado, actor civil, tercero civil y otros)

LA CONTRALORÍA GENERAL DE LA REPÚBLICA DEL PERÚ
Firmado digitalmente por ZAMBRANO COPELLO Rosa Veronica FAU 20420248645 hard
Motivo: Soy el autor del documento
Fecha: 10-02-2022 19:47:02 -05:00

Firmado digitalmente por MEJIA CORNEJO Juan Carlos FAU 20420248645 hard
Motivo: Doy Visto Bueno
Fecha: 10-02-2022 19:43:26 -05:00

(C) Precisar en cada caso emblemático su naturaleza o especialidad (penal, civil, laboral, contencioso administrativo y otros)
(D) Precisar en cada caso emblemático la materia o delitos (beneficios sociales, responsabilidad contractual, peculado, colusión, banda criminal, tráfico ilícito de drogas y otros)
(E) Precisar si el caso emblemático se encuentra en trámite, apelación o ejecución.
(F) Precisar la pretensión económica total del caso emblemático (presentada por el Estado o por la parte contraria). Consignar información solo cuando la pretensión

## III. SECCIÓN II: INFORMACIÓN DE INDICADORES SOCIALES Y ECONÓMICOS

Información estructurada y automatizada de los principales indicadores sectoriales y sociales relacionados a la Entidad y tiene por finalidad servir de referencia a la ejecución de los principales servicios públicos que brinda la Entidad.

Entre los principales rubros de información se tienen indicadores relacionados a los sectores: Transporte, Educación, Vivienda, Salud, Trabajo, Producción y Energía.

Este cuadrante proporcionara información de fuente pública como del Instituto Nacional de Estadística e Informática (INEI) así como las generadas por la propia entidad previamente aprobados por la Contraloría General.

La información tendrá criterios de búsqueda por UBIGEO, departamento, provincia y distrito e indicadores sociales importantes.

### Sector:

| Año (*) | UNIDAD EJECUTORA | Sector | Indicador | Unidad Medida | Porcentaje / Valor de Indicador | Fuente |
|---|---|---|---|---|---|---|
| No se encontraron registros. | | | | | | |

Nota: (*) Se registrará el año de evaluación del indicador

### Territorial:

| Año (*) | UNIDAD EJECUTORA | Región | Indicador | Unidad Medida | Porcentaje / Valor de Indicador | Fuente |
|---|---|---|---|---|---|---|
| No se encontraron registros. | | | | | | |

Nota: (*) Se registrará el año de evaluación del indicador

## IV. SECCIÓN III: INFORMACIÓN DE BIENES Y SERVICIOS ENTREGADOS POR LA ENTIDAD.

Cuenta con información de Productos de bienes, servicios o actividades agregadas que responden a las necesidades de las personas y que son entregadas por las entidades públicas, en cumplimiento de sus funciones misionales hacia sus usuarios o ciudadanía. Estos productos misionales pueden tomarse como fuente de información del Planeamiento Estratégico Institucional, Sistema de Control Interno, Programas Presupuestales y otros.

LA CONTRALORÍA GENERAL DE LA REPÚBLICA DEL PERÚ
Firmado digitalmente por ZAMBRANO COPELLO Rosa Veronica FAU 20420248645 hard
Motivo: Soy el autor del documento
Fecha: 10-02-2022 19:47:02 -05:00

Firmado digitalmente por MEJIA CORNEJO Juan Carlos FAU 20420248645 hard
Motivo: Doy Visto Bueno
Fecha: 10-02-2022 19:43:26 -05:00

| N° | Unidad Ejecutora Presupuestal | Nombre del Producto (Bien / Servicio/ Actividad) | Fuente |
|---|---|---|---|
| 1 | ORGANISMO SUPERVISOR DE LA INVERSIÓN EN INFRAESTRUCTURA DE TRANSPORTE DE USO PUBLICO | Acciones de supervisión eficiente y oportuna en beneficio de usuarios de la infraestructura férrea y Metro de Lima | PEI / POI |
| 2 | ORGANISMO SUPERVISOR DE LA INVERSIÓN EN INFRAESTRUCTURA DE TRANSPORTE DE USO PUBLICO | Acciones de supervisión eficiente y oportuna en beneficio de usuarios de la infraestructura vial | PEI / POI |
| 3 | ORGANISMO SUPERVISOR DE LA INVERSIÓN EN INFRAESTRUCTURA DE TRANSPORTE DE USO PUBLICO | EVALUACIÓN TÉCNICA EFICAZ DEL MARCO CONTRACTUAL REGULATORIO DE LAS ENTIDADES PRESTADORAS | PEI / POI |

**Leyenda**

| | |
|---|---|
| Bien: | Bien entregado a ciudadanos usuarios. |
| Servicio | Servicio que brinda la entidad a ciudadanos usuarios o servicios misionales entregados por la entidad. |
| Actividad | Actividad misional(actividad agrupadora) de la entidad que encontramos en los instrumentos de gestión del POI/PEI |

## V. SECCIÓN IV: INFORMACIÓN DE AUTOEVALUACIÓN DE LA GESTIÓN DE BIENES Y SERVICIOS ENTREGADOS POR LA ENTIDAD

Contiene información cualitativa de la gestión de los servicios públicos de la Entidad transparentando la información y el cumplimiento de los objetivos establecidos por la entidad y de la gestión efectuada en el uso de los fondos previstos para cada uno de ellos.

Asimismo, bajo un criterio de rendición de cuentas registra las limitaciones como las medidas que adopta para la mejora continua.

### Cumplimiento de productos:

| N° | Unidad Ejecutora Presupuestal | Nombre del producto | ¿Se cumplió con los objetivos en el periodo a rendir? |
|---|---|---|---|
| 1 | ORGANISMO SUPERVISOR DE LA INVERSIÓN EN INFRAESTRUCTURA DE TRANSPORTE DE USO PUBLICO | Acciones de supervisión eficiente y oportuna en beneficio de usuarios de la infraestructura férrea y Metro de Lima | PARCIALMENTE |
| 2 | ORGANISMO SUPERVISOR DE LA INVERSIÓN EN INFRAESTRUCTURA DE TRANSPORTE DE USO PUBLICO | Acciones de supervisión eficiente y oportuna en beneficio de usuarios de la infraestructura vial | PARCIALMENTE |
| 3 | ORGANISMO SUPERVISOR DE LA INVERSIÓN EN INFRAESTRUCTURA DE TRANSPORTE DE USO PUBLICO | EVALUACIÓN TÉCNICA EFICAZ DEL MARCO CONTRACTUAL REGULATORIO DE LAS ENTIDADES PRESTADORAS | SI |

Nota: La relación de productos a evaluar es la definida en la sección III "Información de bienes y servicios entregados por la entidad".

LA CONTRALORÍA
Firmado digitalmente por ZAMBRANO COPELLO Rosa Veronica FAU 20420248645 hard
Motivo: Soy el autor del documento
Fecha: 10-02-2022 19:47:02 -05:00

### Detalle del cumplimiento del producto: Acciones de supervisión eficiente y oportuna en beneficio de usuarios de la infraestructura férrea y Metro de Lima

A. ¿Se cumplió con los objetivos y metas programadas en el periodo a rendir?

| SI | NO | PARCIALMENTE | NO APLICA |
|---|---|---|---|
| | | X | |

Nota: En caso marque la opción no aplica, se adjuntará un sustento en PDF y no se registrará información en las siguientes preguntas.

Firmado digitalmente por MEJIA CORNEJO Juan Carlos FAU 20420248645 hard
Motivo: Doy Visto Bueno
Fecha: 10-02-2022 19:43:26 -05:00

Cuáles son los logros alcanzados en el periodo a rendir?

En lo relacionado a las Acciones de supervisión eficiente y oportuna en beneficio de usuarios de la Infraestructura de la Infraestructura Férrea y del Metro de Lima y Callao, a lo largo de la gestión se programaron 321 actividades de supervisión y se ejecutaron 305. Cabe mencionar que en el año 2021 se aprobaron 2510 actividades de supervisión; sin embargo, al IV trimestre, la referida programación fue modificada mediante la exclusión, inclusión y reprogramación de actividades, debido a factores exógenos a la Institución, y que modificaron la meta a 2440 actividades, de las cuales 305 fueron ejecutadas por la JCFM, es decir el 95%, frente a lo programado inicialmente y un 100% frente a lo ajustado.

El principal factor que afectó el desarrollo de las actividades de supervisión durante el 2021 ha sido el riesgo de contagio por el virus COVID-19 y sus variantes, lo que motivó a las Jefaturas de Contratos a efectuar un gran número de reprogramaciones y exclusiones de actividades. Sin embargo, esta dificultad viene siendo afrontada con el apoyo de los supervisores In Situ en el desarrollo de las inspecciones operativas, de inversiones y medioambientales, así como con la vacunación del personal. Durante el cuarto trimestre se incrementó el ritmo de las inspecciones por parte de los supervisores de planta, no obstante, desde fines de diciembre de 2021 se redujeron nuevamente las inspecciones a causa de la tercera ola de contagios por el COVID-19.

C. ¿Qué Limitaciones han tenido en el periodo a rendir?

Los factores exógenos a la entidad, como por ejemplo, el retraso en el inicio de ejecución de obras en las Concesiones y obstáculos en las contrataciones de los servicios de consultorías, dificultaron el cumplimiento de las actividades programadas inicialmente; sin embargo, en el año 2020 se ha observado un impactado económico al sector transporte en el país, incluyendo a los concesionarios de Infraestructura de transporte de uso público supervisados por el Ositrán, como consecuencia de los mencionados factores y, adicionalmente, por los efectos del COVID-19 y el subsecuente estado de emergencia. Esta situación, sumada a la falta de vacunación del personal, ha afectado y limitado el accionar del Regulador, dado que ha dificultado el desarrollo y, en muchas ocasiones, ha impedido la ejecución las actividades de supervisión inicialmente programadas en los Planes Anuales de Supervisión, debido al contagio del personal que debía permanecer en cuarentena por quince días o, incluso, ser internado en centros de salud y clínicas. Asimismo, en términos generales, de acuerdo con los Informes de Evaluación, diversas actividades de supervisión fueron postergadas para los siguientes trimestres. Ello se produjo debido a factores externos, sin embargo, como se ha mencionado, el principal factor ha sido el riesgo de contagio por el virus COVID-19 ya que en el mes de enero del 2022 se anunció, por parte del Gobierno, el inicio de una tercera ola, especialmente por la variante ómicron, cuya característica es la rapidez en el contagio. Esto se ha evidenciado en la entidad detectarse un repunte en el número de colaboradores contagiados, lo que ha conllevado a la Alta Dirección a determinar que, solo en los casos de máxi necesidad, se permita el trabajo mixto, priorizando el teletrabajo. En el caso concreto de la Jefatura de Contratos Ferroviarios y del Metro de Lima, este ries generó que se excluyeran, durante el primer trimestre del 2021, tres actividades de supervisión del PAS, aplicables al Metro de Lima Línea 2 SA, en materia Inversiones Medio ambiente concerniente a la verificación del cumplimiento de las obligaciones Socioambientales del Concesionario.

Asimismo, debido al riesgo de contagio por COVID-19 y el Decreto Supremo N° 025-2021-SA que prorroga la Emergencia Sanitaria en el país hasta el mes de marzo del 2022, se excluyeron cinco actividades de supervisión aplicables a Metro de Lima Línea 2 S.A., cinco actividades de supervisión aplicables a Ferrocarril Transandino S.A. y una actividad de supervisión aplicable a Ferrovías Central Andina S.A. Cabe añadir que muchas de estas actividades fueron reemplazadas co supervisiones de gabinete.

LA CONTRALORÍA
Firmado digitalmente por ZAMBRANO COPELLO Rosa Veronica FAU 20420248645 hard
Motivo: Soy el autor del documento
Fecha: 10-02-2022 14:47:00 -05:00

Firmado digitalmente por MEJIA CORNEJO Juan Carlos FAU 20420248645 hard
Motivo: Doy Visto Bueno
Fecha: 10-02-2022 19:43:26 -05:00

Qué Acciones han tomado respecto a las limitaciones?

En lo relacionado a las acciones que se han tomado frente a las limitaciones presentadas en el desempeño del producto que corresponde a la Acción Estratégica Acciones de supervisión eficiente y oportuna en beneficio de usuarios de la infraestructura Ferroviaria y del Metro de Lima, la Gerencia de Supervisión y Fiscalización y la gestión del Ositrán, en primer lugar, se ha apoyado en las herramientas tecnológicas (como la plataforma TEAMS para llevar a cabo las reuniones de trabajo y la digitalización de su plataforma documental) a su disposición para poder ejecutar el Plan Anual de Supervisión, en el marco de la coyuntura general que se ha venido presentando con la pandemia por el COVID-19 y sus variantes. Asimismo, se han llevado a cabo los procesos y procedimientos necesarios para la ejecución, en primera instancia, y reprogramación de las actividades de supervisión aprobadas, ajustando los PAS, de manera que puedan cumplirse con las metas establecidas en un primer momento. Adicionalmente, las inspecciones y reuniones de trabajo se han venido llevando a cabo con personal In Situ, en la medida que cada concesión cuente con el personal asignado, lo que ha permitido que se cumplan con actividades de supervisión que requerían visitas a las concesiones para la verificación del cumplimiento de las cláusulas contractuales establecidas en los 32 contratos de concesión a cargo de la supervisión del Ositrán.

Durante el cuarto trimestre se concretaron las gestiones para que reforzar el equipo de supervisores, principalmente con supervisores In Situ, mediante contrataciones CAS enmarcadas en el Decreto de Urgencia N° 083-2021. Actualmente se está gestionando, presupuestalmente, la continuidad de las nuevas plazas para su cobertura durante el 2022.

E. ¿Cuáles son las recomendaciones para el siguiente periodo de gestión?

Se recomienda que la entidad y las gestiones subsiguientes se sigan apoyando en las herramientas que las Tecnologías de la Información, la transformación digital y la Gestión Documental ofrecen para agilizar los procesos, procedimientos y plazos de atención establecidos por los diferentes marcos normativos. Asimismo, se sugiere que dado que la gran parte del trabajo que se desarrolla en la Gerencia de Supervisión y Fiscalización es de campo, y de acuerdo a la evolución del estado de emergencia focalizada, se establezcan procesos y procedimientos para las inspecciones y reuniones de trabajo del año, ya que determinadas obligaciones contractuales exigirán la presencia del supervisor de planta en la concesión cuando no haya un personal In Situ asignado, motivo por el cual hay que prever la provisión coordinada de los equipos y pruebas necesarios de acuerdo con el Plan para la vigilancia, prevención y control del COVID-19 en el Ositrán. Siempre y cuando la entidad y la Gerencia cuenten con las posibilidades y recursos necesarios, se recomienda que las inspecciones y reuniones trabajo continúen siendo llevadas a cabo por los supervisores In Situ, en la medida que la concesión cuente con dicho personal asignado. Se sugiere qu Gerencia se siga apoyando y siga utilizando como herramienta de trabajo la plataforma Teams para el desarrollo de las reuniones de trabajo que no requie visitas a la concesión, las cuales deberán contar con el Acta correspondiente.

Provisionalmente, el apoyo de los supervisores in situ permitió el cumplimiento de las actividades de supervisión que requerían visitas a las concesiones para verificación del cumplimiento de las obligaciones contractuales. En ese sentido, será necesario reforzar el número de personal de campo que desarrolla este tipo de supervisión para que se pueda seguir contando con una adecuada supervisión permanente mientras dure el Estado de Emergencia Sanitaria, principalmente en las concesiones: Segundo Grupo de Aeropuertos del Perú (administrado por Aeropuertos Andinos del Perú S.A.), Autopista del Sol (administrada po Concesionaria Vial del Sol S.A.) y Tramo Vial Chancay-Acos (administrada por el Consorcio Concesión Chancay-Acos S.A.).

LA CONTRALORÍA
Firmado digitalmente por ZAMBRANO COPELLO Rosa Veronica FAU 20420248645 hard
Motivo: Soy el autor del documento
Fecha: 10-02-2022 19:47:50 -05:00

Firmado digitalmente por MEJIA CORNEJO Juan Carlos FAU 20420248645 hard
Motivo: Doy Visto Bueno
Fecha: 10-02-2022 19:43:26 -05:00

giere que se hagan todas las gestiones posibles para que se provea a la Gerencia de Supervisión y Fiscalización, órgano de línea que cumple objetivos misionales, de los recursos presupuestales y humanos necesarios, en especial en lo que respecta al fortalecimiento de los equipos de trabajos de las jefaturas y coordinaciones de la Gerencia, para el desarrollo de sus funciones, de manera que las mismas no se vean limitadas o comprometidas, llevando consigo a la afectación del logro de los productos y por consiguiente a alcanzar las metas establecidas para las Acciones Estratégicas y el Objetivo Estratégico Institucional.
Finalmente, debido a que el Perú ya enfrenta la tercera ola de contagios por COVID-19, principalmente por su variante omicrón, será necesario disminuir las salidas a inspección de los supervisores de planta durante el primer trimestre del 2022, priorizando las más urgentes, para salvaguardar la salud de los supervisores. Asimismo, continuar con el monitoreo a los supervisores in situ junto con las comunicaciones y recordatorios acerca de cómo proceder en casos de presentar síntomas de contagio por COVID-19 y como contactarse con los profesionales en salud del Ositrán.

**Detalle del cumplimiento del producto: Acciones de supervisión eficiente y oportuna en beneficio de usuarios de la infraestructura vial**

A. ¿Se cumplió con los objetivos y metas programadas en el periodo a rendir?

| SI | NO | PARCIALMENTE | NO APLICA |
|---|---|---|---|
| | | X | |

Nota: En caso marque la opción no aplica, se adjuntará un sustento en PDF y no se registrará información en las siguientes preguntas.

B. ¿Cuáles son los logros alcanzados en el periodo a rendir?

En lo relacionado a las acciones de supervisión eficiente y oportuna en beneficio de usuarios de la Infraestructura de la Red Vial, para el período del 01.01.2021 al 31.12.2021 se aprobaron 2510 actividades de supervisión; sin embargo, al cuarto trimestre del año 2021, la referida programación fue modificada mediante la exclusión, inclusión y reprogramación de actividades, debido a factores externos e internos al Ositrán, que modificaron la meta a 2440 actividades, registrando un avance acumulado para la Jefatura de Contratos de la Red Vial del 98.3%, debido principalmente a factores exógenos, considerando la continuidad de la pandemia generada por el COVID-19, sus variantes y la ampliación del estado de emergencia y el consecuente riesgo de contagio. Pese a ello, esta dificultad viene siendo afrontada con el apoyo de los supervisores In Situ en el desarrollo de las inspecciones operativas, de inversiones y medioambientales, así como con la vacunación del personal. Durante el cuarto trimestre se incrementó el ritmo de las inspecciones por parte de los supervisores de planta; no obstante, desde fin de diciembre de 2021, se redujeron nuevamente las inspecciones a causa de la tercera ola de contagios por el COVID-19
Es preciso añadir que la diferencia entre las actividades programadas y las efectivamente ejecutadas se debe a que existieron reprogramaciones de actividades de supervisión (a meses posteriores en cada uno de los años de gestión) debido a: (i) el tiempo que requirió la contratación de la empresa supervisora para la medición de los niveles de servicio globales, tiempo de espera en cola y rugosidad de las carreteras en operación, y (ii) priorización de la atención de emergencias por temporada de lluvias. Del mismo modo, también existió la exclusión de actividades de supervisión programadas, principalmente debido a: (i) demora en la entrega de terrenos por parte del Concedente para la ejecución de obras de No Puesta a Punto ¿ ONPA (IIRSA Centro Tramo 2), y (ii) Suspensión de obligaciones suscrita entre el Concedente y el Concesionario (Longitudinal de la Sierra Tramo 2)

LA CONTRALORÍA GENERAL DE LA REPÚBLICA DEL PERÚ
Firmado digitalmente por ZAMBRANO COPELLO Rosa Veronica FAU 20420248645 hard
Motivo: Doy el autor del documento
Fecha: 17-02-2022 19:17:02 -05:00

Firmado digitalmente por MEJIA CORNEJO Juan Carlos FAU 20420248645 hard
Motivo: Doy Visto Bueno
Fecha: 10-02-2022 19:43:26 -05:00

Qué Limitaciones han tenido en el periodo a rendir?

Principalmente y desde el año 2020, la pandemia del COVID-19 (y todas sus variantes) y el subsecuente estado de emergencia han impactado económicamente al sector transporte en el país, incluyendo a los concesionarios de infraestructura de transporte de uso público supervisados por el Ositrán. Esta situación, las vacunaciones de refuerzo pendientes del personal, la tercera ola (anunciada ya por el gobierno), han afectado y limitado el accionar del regulador, dado que ha dificultado el desarrollo y en muchas ocasiones no se han podido ejecutar las actividades de supervisión inicialmente programadas en los Planes Anuales de Supervisión, debido al contagio del personal que debía permanecer en cuarentena por quince días o, incluso, ser hospitalizado. Adicionalmente a este factor, no se puede dejar de mencionar que, de acuerdo a los Informes de Evaluación de los Planes de Supervisión, varias actividades de supervisión tuvieron que ser postergadas, debido principalmente a factores externos; sin embargo, como se ha mencionado, el principal factor ha sido el virus COVID-19, dadas las medidas que se adoptaron y se han seguido adoptando, como por ejemplo, el aislamiento social, el cierre de vías, la clasificación de regiones por niveles de alerta sanitaria y ahora. Adicionalmente, el Gobierno ha anunciado el inicio una tercera ola, con la variante Omicrón, la cual se caracteriza por ser más contagiosa que las variantes anteriores. Todas estas decisiones afectaron y siguen afectando al Regulador, dado que se han elevado el número de colaboradores contagiados, en particular a fines del 2021, motivo por el cual se determinó que solo en casos de máxima necesidad se permita el trabajo semipresencial, siendo prioridad de la Alta Dirección el bienestar de todos los servidores, priorizando el teletrabajo. En el caso concreto de la Jefatura de Contratos de la Red Vial, otro factor que motivó las reprogramaciones fue que el proceso de contratación de la empresa supervisora para la medición de los niveles de servicio en las carreteras concesionadas culminó recién a fines del mes de marzo lo que derivó en reprogramaciones de las concesionarias como Interoceánica Sur Tramo 03, Concesionaria Vial del Sol SA, Concesionaria Peruana de Vías, Consorcio Concesión Chancay Acos y Concesión Valle del Zaña. Asimismo, resulta importante mencionar, que no solo se reprogramaron actividades de supervisión lo que afectó el cumplimiento de la meta inicialmente programada, sino que también se excluyeron actividades, principalmente, debido al retraso en la entrega de terrenos por parte del Concedente para la ejecución del saldo de obras de No puesta a Punto, aplicables a la entidad prestadora Desarrollo Vial de los Andes SAC. Se suspendieron las obligaciones debido a interferencias en el derecho de vía en la Longitudinal de la Sierra Tramo 2, lo que no permitió ejecutar Inversiones programadas. Respecto a IIRSA Norte, la imposibilidad de liberación de las áreas de terreno requeridas para la ejecución de las obras por parte del Concesionario, incluidas en algunas de las Acta de Acuerdo de ejecución de obras accesorias, ha generado que no se pueda iniciar la ejecución de éstas, a la fecha.

D. ¿Qué Acciones han tomado respecto a las limitaciones?

En lo relacionado a las Acciones que se han tomado frente a las limitaciones presentadas en el desempeño del producto que corresponde a la Acción Estratég Acciones de supervisión eficiente y oportuna en beneficio de usuarios de la infraestructura vial, la Gerencia de Supervisión y Fiscalización y la gestión del Osit. en primer lugar, se ha apoyado en las herramientas tecnológicas (como la plataforma TEAMS, para llevar a cabo las reuniones de trabajo y la digitalización de su plataforma documental) a su disposición para poder ejecutar los Planes Anuales de Supervisión en el marco de la coyuntura general que se ha venido presentando con la pandemia por el COVID-19 y las ampliaciones del Estado de Emergencia, especialmente con la presencia de la variante Ómicron y el repunte de contagios a fines del 2021, lo que ha conllevado, adicionalmente, a que la Alta Dirección decida que solo en casos de máxima necesidad se permita la modalidad semipresencial de trabajo, priorizando el teletrabajo. Asimismo, se han llevado a cabo los procesos y procedimientos necesarios para la ejecución en

LA CONTRALORÍA GENERAL DE LA REPÚBLICA DEL PERÚ
Firmado digitalmente por ZAMBRANO COPELLO Rosa Veronica FAU 20420248645 hard
Motivo: Soy autor del documento
Fecha: 10-02-2022 19:47:05 -05:00

Firmado digitalmente por MEJIA CORNEJO Juan Carlos FAU 20420248645 hard
Motivo: Doy Visto Bueno
Fecha: 10-02-2022 19:43:26 -05:00

ra instancia y reprogramación de las actividades de supervisión aprobadas ajustando el PAS, de manera que puedan cumplirse con las metas establecidas en un primer momento. Adicionalmente, las inspecciones y reuniones de trabajo con los Concesionarios se han venido llevando a cabo con personal In Situ, en la medida que cada concesión cuente con el personal asignado, lo que ha permitido que se cumplan con actividades de supervisión que requerían visitas a las concesiones para la verificación del cumplimiento de las cláusulas contractuales establecidas en los 32 contratos de concesión a cargo de la supervisión del Ositrán. Con relación a Longitudinal de la Sierra Tramo 2, comunicadas las limitaciones que se presentaban, la Presidencia del Ositrán cursó al Concedente diversos oficios. Respecto a la IIRSA Norte, se ha cursado diversos oficios al Concedente para que acelere el proceso de liberación de áreas de terreno. Asimismo, a finales del año 2021, se hicieron las coordinaciones y se concretó el fortalecimiento de los equipos de la Gerencia de Supervisión y Fiscalización en el marco del Decreto de Urgencia N° 083-2021, con el propósito de que la mejora del equipo de supervisión sea permanente y sostenible.

E. ¿Cuáles son las recomendaciones para el siguiente periodo de gestión?

Se recomienda que la entidad y las gestiones subsiguientes se sigan apoyando en las herramientas que las Tecnologías de la Información, la transformación digital y la Gestión documental ofrecen para agilizar los procesos, procedimientos y plazos de atención establecidos por los diferentes marcos normativos. Asimismo, se sugiere que, dado que la gran parte del trabajo que se desarrolla en la Gerencia de Supervisión y Fiscalización es de campo y de acuerdo a la evolución del estado de emergencia y las variantes del COVID-19 son impredecibles y adaptables, se establezcan procesos y procedimientos para las inspecciones y reuniones de trabajo del año, tomando en consideración los cronogramas de vacunación y refuerzos, ya que determinadas obligaciones contractuales exigirán la presencia del supervisor de planta en la concesión cuando no haya un personal In Situ asignado, motivo por el cual se debe prever la provisión coordinada de los equipos y pruebas necesarias, de acuerdo con el Plan para la vigilancia, prevención y control del COVID-19 en el Ositrán. Siempre y cuando la entidad y la Gerencia cuenten con las posibilidades y recursos necesarios, se recomienda que las inspecciones y reuniones de trabajo continúen efectuándose por los supervisores In Situ, en la medida que la concesión cuente con dicho personal asignado. Se sugiere que la Gerencia se siga apoyando y siga utilizando como herramienta de trabajo la plataforma Teams para el desarrollo de las reuniones de trabajo que no requieran visitas a la concesión, las cuales deberán consignar el Acta correspondiente, de manera que no se presente el riesgo de un incremento de contagio del personal, dado el repunte que se ha detectado a fines del 2021.

Provisionalmente, el apoyo de los supervisores in situ permitió el cumplimiento de las actividades de supervisión que requerían visitas a las concesiones para verificación del cumplimiento de las obligaciones contractuales. En ese sentido, será necesario reforzar el número de personal de campo que desarrolla supervisión In Situ para que se pueda seguir contando con una adecuada supervisión permanente, mientras dure el Estado de Emergencia Sanita principalmente en las concesiones: Segundo Grupo de Aeropuertos del Perú (administrado por Aeropuertos Andinos del Perú S.A.), Autopista del (administrada por Concesionaria Vial del Sol S.A.) y Tramo Vial Chancay-Acos (administrada por el Consorcio Concesión Chancay-Acos S.A.).

Se sugiere que se hagan todas las gestiones posibles para que se provea a la Gerencia de Supervisión y Fiscalización, siendo un órgano de línea que cumpl objetivos misionales, de los recursos presupuestales y humanos necesarios, en especial en lo que respecta al fortalecimiento de los equipos de trabajos de las jefaturas y coordinaciones de la Gerencia, para el desarrollo de sus funciones, de manera que las mismas no se vean limitadas o comprometidas, llevando consigo a la afectación del logro de los productos y por consiguiente a alcanzar las metas establecidas para las Acciones Estratégicas y el Objetivo Estratégico

LA CONTRALORÍA
Firmado digitalmente por ZAMBRANO COPELLO Rosa Veronica FAU 20420248645 hard
Motivo: Soy el autor del documento
Fecha: 10-02-2022 19:47:02 -05:00

Firmado digitalmente por MEJIA CORNEJO Juan Carlos FAU 20420248645 hard
Motivo: Doy Visto Bueno
Fecha: 10-02-2022 19:43:26 -05:00

cional.

Finalmente, debido a que el Perú ya enfrenta la tercera ola de contagios por COVID-19, principalmente por su variante omicrón, será necesario disminuir las salidas a inspección de los supervisores de planta durante el primer trimestre del 2022, priorizando las más urgentes, para salvaguardar la salud de los supervisores. Asimismo, continuar con el monitoreo a los supervisores In Situ junto con las comunicaciones y recordatorios acerca de cómo proceder en casos de presentar síntomas de contagio por COVID-19 y como contactarse con los profesionales en salud del Ositrán.

**Detalle del cumplimiento del producto: EVALUACIÓN TÉCNICA EFICAZ DEL MARCO CONTRACTUAL REGULATORIO DE LAS ENTIDADES PRESTADORAS**

A. ¿Se cumplió con los objetivos y metas programadas en el periodo a rendir?

| SI | NO | PARCIALMENTE | NO APLICA |
|---|---|---|---|
| X | | | |

Nota: En caso marque la opción no aplica, se adjuntará un sustento en PDF y no se registrará información en las siguientes preguntas.

B. ¿Cuáles son los logros alcanzados en el periodo a rendir?

¿Tramitación de siete (07) procedimientos de revisión, fijación y desregulación de tarifas cumpliendo el plazo legal establecido. Específicamente, en Terminal Muelle Sur del Terminal Portuario del Callao, Terminal Norte Multipropósito del Callao, Nuevo Terminal Portuario de Yurimaguas ¿ Nueva Reforma, así como por los servicios aeroportuarios y de aeronavegación prestados por la Corporación Peruana de Aeropuertos y Aviación Comercial ¿ CORPAC S.A.

¿Aprobación del Reglamento General de Tarifas (RETA): El 21 de enero de 2021, mediante Resolución de Consejo Directivo N° 0003-2021-CD-OSITRAN, se aprobó el nuevo Reglamento General de Tarifas del Ositrán. El nuevo RETA se adecúa a las normas de simplificación administrativa y elimina la obligación de que las entidades prestadoras deban publicar en diarios de amplia circulación las modificaciones que realicen en sus tarifarios, lo cual genera un importante ahorro en costos monetarios (de alrededor de S/ 290 mil anuales).

¿Implementación del Análisis de Impacto Regulatorio (RIA): Se aprobó el primer informe de RIA del Ositrán en el marco de la aprobación del nuevo RETA. Para elaboración de dicho informe se contó con el apoyo técnico de la Organización para la Cooperación y el Desarrollo Económico (OCDE) y se aplicaron lineamientos establecidos en el Manual para la realización del RIA.

¿Aprobación de procedimiento para la Aplicación del Reajuste Extraordinario de Peajes en Concesiones de la Red Vial: Considerando la naturaleza excepcional del reajuste extraordinario y el impacto que generará en los usuarios se identificó la necesidad de implementar un procedimiento que permita una aplicación estándar del proceso de reajuste extraordinario, el mismo que fue aprobado el 6 de octubre del presente año mediante Resolución de Consejo Directivo N° 047-2021-CD-OSITRAN.

LA CONTRALORÍA GENERAL DE LA REPÚBLICA DEL PERÚ
Firmado digitalmente por ZAMBRANO COPELLO Rosa Veronica FAU 20420248645 hard
Motivo: Soy el autor del documento
Fecha: 07-02-2022 16:07:02 -05:00

Firmado digitalmente por MEJIA CORNEJO Juan Carlos FAU 20420248645 hard
Motivo: Doy Visto Bueno
Fecha: 10-02-2022 19:43:26 -05:00

¿Proyecto de Lineamientos Generales a aplicarse en los procedimientos tarifarios bajo la metodología de precios tope o mecanismo RPI-X: Los lineamientos tienen como objetivo establecer criterios metodológicos aplicables en el marco de los procedimientos administrativos de revisión de tarifas máximas que utilicen la metodología de precios tope o mecanismo RPI-X, buscando con ello brindar mayor predictibilidad respecto a los pronunciamientos que emite el Ositrán en el marco de los procedimientos de revisión tarifaria. Así, al cierre de 2021, esta Gerencia se encontraba evaluando los comentarios recibidos, a fin de someter el documento a consideración del Consejo Directivo durante el primer trimestre de 2022.¿Primer Curso de Extensión Universitaria virtual: Debido a la coyuntura sanitaria por la que atraviesa nuestro país a causa de la propagación del COVID-19 ha obligado a adecuar el desarrollo del CEU de manera virtual, sin que ello afecte la calidad en la enseñanza brindada. Así, con gran éxito, durante el primer trimestre de 2021, el Ositrán llevó a cabo de manera virtual la edición N° 18 del CEU, para el cual se contó con un proceso de admisión no presencial, apoyado en el uso de las Tecnologías de Información.

¿Elaboración y publicación de dos (2) documentos de trabajo, los cuales contribuyen a fortalecer el sistema regulatorio en el ámbito de competencia de OSITRAN. Los documentos se titulan: ¿Resiliencia de las carreteras concesionadas frente a riesgos de desastres naturales en el Perú¿; y, ¿Benchmarking de los peajes aplicados en el Perú y países de la región¿.

¿El 27 de mayo de 2021, mediante Oficio N° 00148-2021-PD-OSITRAN, se remitió a la Comisión de Defensa del Consumidor y Organismos Reguladores del Congreso de la República el Reporte Anual de Desempeño del Ositrán del año 2020, con el fin de informar acerca del logro de los objetivos y cumplimiento de las principales funciones, en línea con la implementación de las recomendaciones de la OCDE en materia de rendición de cuentas.

¿Durante el primer semestre, esta Gerencia publicó 32 informes de desempeño de las entidades prestadoras supervisadas. Cabe señalar que dichos documentos son elaborados anualmente con la finalidad de poner en conocimiento de la ciudadanía en general el desempeño de las entidades prestadoras en la gestión de las infraestructuras de transporte que administran. Así, como parte de los informes, se evalúan diversos aspectos relacionados con la evolución del tráfico, el desempeño operativo (accidentes, reclamos, cumplimiento de los niveles de servicio), régimen de tarifas y cargos de acceso, reconocimiento de inversiones por parte del Regulador, pagos al Estado, entre otros.

C. ¿Qué Limitaciones han tenido en el periodo a rendir?

¿Durante el 2021, se ha producido una reducción de los recursos asignados al Ositrán. En el caso particular de la GRE, las reducciones presupuestales limitar contratación de los bienes y servicios necesarios para el óptimo desarrollo de las funciones. En efecto, durante 2021, el presupuesto inicial de esta Gerencia par bienes y servicios (S/ 1 695 358) se redujo en 15,4% (es decir, en S/ 262 mil menos). Cabe notar que el presupuesto de 2021 ha sido menor en 20% al monto ejecutado por esta Gerencia el año anterior (2020) para la contratación de bienes y servicios, el cual ascendió a S/ 1 793 662.

¿Otra dificultad identificada son los efectos de la aplicación de la Ley N° 31131 ¿Ley que establece disposiciones para erradicar la discriminación en los

LA CONTRALORÍA GENERAL DE LA REPÚBLICA DEL PERÚ
Firmado digitalmente por ZAMBRANO COPELLO Rosa Veronica FAU 20420248645 hard
Motivo: Soy el autor del documento
Fecha: 10-02-2022 19:47:02 -05:00

Firmado digitalmente por MEJIA CORNEJO Juan Carlos FAU 20420248645 hard
Motivo: Doy Visto Bueno
Fecha: 10-02-2022 19:43:26 -05:00

enes laborales del Sector Público¿. Debido a lo establecido en dicha Ley, esta Gerencia no pudo contratar la mayor parte del año el reemplazo de tres puestos CAS que renunciaron durante 2021, en particular, los siguientes: Especialista en Estudios Económicos, Asistente de Regulación y Asistente Regulatorio Económico Contable. Recién a partir de noviembre, esta Gerencia pudo contratar personal CAS temporal hasta el 31 de diciembre de 2021, conforme a lo establecido mediante Decreto de Urgencia N° 083-2021. Cabe mencionar que, la septuagésima segunda disposición complementaria final de la Ley Nº 31365, Ley de Presupuesto del Sector Público para el año fiscal 2022, ha permitido que la renovación del personal CAS temporal hasta el 31 de diciembre de 2022; no obstante, dichas plazas no pueden ser renovados en caso de renuncia del personal. Por otro lado, debido a las limitaciones presupuestales esta Gerencia no ha podido contratar a todo el personal necesario, ni cubrir las plazas que quedaron vacantes en 2021.

¿Este organismo regulador dispone de cuantiosa información económica, financiera y operativa de las entidades prestadoras presentada en el marco de la contabilidad regulatoria, procedimientos tarifarios y formatos estadísticos remitidos mensualmente al buzón de la declaración estadística. Sin embargo, existen limitaciones de personal y recursos tecnológicos para su procesamiento.

¿Con relación a la organización del CEU, debido a las medidas de distanciamiento social adoptadas por el gobierno para impedir la propagación del COVID-19 y salvaguardar la salud de los postulantes y becarios, no se pudieron desarrollar las clases de manera presencial.

D. ¿Qué Acciones han tomado respecto a las limitaciones?

Dadas las limitaciones de personal a raíz de la imposibilidad de contratar los reemplazos del personal CAS y limitaciones presupuestales para la contratación de bienes y servicios, a efectos de cumplir de manera oportuna los logros esperados, esta Gerencia ha considerado la redistribución de las actividades y tareas programadas entre todos sus colaboradores, teniendo presentes los plazos legales establecidos en la normativa vigente.

E. ¿Cuáles son las recomendaciones para el siguiente periodo de gestión?

¿Dotar al Ositrán de mayores recursos para el óptimo cumplimiento de sus funciones misionales, permitiendo que este Regulador pueda hacer uso de sus recursos directamente recaudados por el pago del aporte por regulación de las entidades supervisadas, incluidos los saldos de balance. Desde el año 2017, se requiere a las autoridades públicas transferir sus saldos de balance al fisco si es que no son ejecutados dentro de un año fiscal determinado, lo cual resulta en práctica, en la atribución de aportes de las entidades reguladas al financiamiento de actividades gubernamentales generales.

¿A raíz de las medidas de distanciamiento social y la reducción del presupuesto de la Gerencia, las clases del CEU, que tuvieron lugar entre el 25 de enero y 26 de febrero de 2021, se desarrollaron de manera virtual, empleando para ello las plataformas MOODLE (para colgar los materiales e información del curso) y MS Teams (para el desarrollo de las sesiones), manteniéndose en todo momento la calidad de la enseñanza. En tal sentido, se recomienda seguir fortaleciendo el uso de herramientas tecnológicas académicas a fin de optimizar el cumplimiento de las funciones.

LA CONTRALORÍA
Firmado digitalmente por ZAMBRANO COPELLO Rosa Veronica FAU 20420248645 hard
Motivo: Soy el autor del documento
Fecha: 10-02-2022 19:47:02 -05:00

Firmado digitalmente por MEJIA CORNEJO Juan Carlos FAU 20420248645 hard
Motivo: Doy Visto Bueno
Fecha: 10-02-2022 19:43:26 -05:00

r al regulador de los recursos necesarios para continuar implementado y desarrollando plataformas digitales para manejo y procesamiento de información estadística que maneja la institución.

¿Dotar al regulador de los recursos necesarios para la creación de los puestos CAP necesarios y, mientras ello pueda concretarse, gestionar ante el MEF la contratación de personal para suplir licencias sin goce, a fin de que la entidad cuente con los recursos humanos necesarios para el óptimo cumplimiento de las funciones misionales.

## VI. ANEXOS DE LOS SISTEMAS DE ADMINISTRATIVOS POR UNIDAD EJECUTORA PRESUPUESTAL.

### ANEXOS POR UNIDAD EJECUTORA:

### 4732

### ORGANISMO SUPERVISOR DE LA INVERSIÓN EN INFRAESTRUCTURA DE TRANSPORTE DE USO PUBLICO

Anexo 1: Sistema Nacional de Planeamiento estratégico.

- Anexo 1.1 Presupuesto asignado para Acciones Estratégicas Institucionales (AEI) del Plan Estratégico Institucional (PEI)
- Anexo 1.2 cumplimiento de metas de indicadores de Acciones Estratégicas Institucionales (AEI) del Plan Estratégico Institucional (PEI)

Anexo 2: Sistema Nacional de Presupuesto Público.

- Anexo 2.1 A nivel de Unidad Ejecutora, toda Fuente de Financiamiento
- Anexo 2.2 A nivel de Unidad Ejecutora por cada Fuente de Financiamiento.
- Anexo 2.3 A Nivel de Unidad Ejecutora por Actividades y Proyectos
- Anexo 2.4 Resumen a Nivel de Unidad Ejecutora por Función

Anexo 3: Sistema Nacional de Programación Multianual y Gestión de Inversiones

- Anexo 3.1: Inversión pública
- Anexo 3.2: Obras

Anexo 4: Sistema Nacional de Contabilidad

- Anexo 4.1 Estados de situación Financiera por pliego
- Anexo 4.2 Estados de Gestión por pliego.
- Anexo 4.3 Estado de Cambios de Patrimonio Neto por unidad ejecutora
- Anexo 4.4 Estado de Flujo de Efectivo por unidad ejecutora

LA CONTRALORÍA GENERAL DE LA REPÚBLICA DEL PERÚ
Firmado digitalmente por ZAMBRANO COPELLO Rosa Veronica FAU 20420248645 hard
Motivo: Soy el autor del documento
Fecha: 10-02-2022 19:47:02 -05:00

Firmado digitalmente por MEJIA CORNEJO Juan Carlos FAU 20420248645 hard
Motivo: Doy Visto Bueno
Fecha: 10-02-2022 19:43:26 -05:00

Anexo 4.5 PP-1 Presupuesto Institucional de Ingresos

Anexo 4.6 PP-2 Presupuesto Institucional de Gastos

Anexo 4.7 EP-1 Estado de Ejecución del Presupuesto de Ingresos y Gastos

Anexo 5: Sistema Nacional de Tesorería

Anexo 5.1: Cartas Fianzas

Anexo 5.2: Documentos Valorados

Anexo 5.3: Fideicomisos

Anexo 5.4: Saldos de Cuentas.

Anexo 5.5: Titulares y Suplentes de las Cuentas

Anexo 5.6: Últimos Giros Realizados en la Fecha de Corte.

Anexo 6: Sistema Nacional de Endeudamiento

Anexo 7: Sistema Nacional de Abastecimiento

Anexo 7.1: Procedimientos de selección (Convocados)

Anexo 7.2.1: Contratos

Anexo 7.2.2: Contratos de Terceros / Locación de Servicios

Anexo 7.3: Bienes Inmuebles y predios en propiedad

Anexo 7.4: Bienes Muebles:

Anexo 7.5: Bienes Muebles Vehículos / Maquinarias.

Anexo 7.6: Aplicativos Informáticos de la Entidad

Anexo 8: Sistema Administrativo de Gestión de Recursos Humanos

Anexo 8.1 Personal CAP/CAS/Otras Modalidades

Anexo 8.2 Funcionarios Sancionados.

Anexo 9: Sistema Nacional de Control

Anexo 9.1 Detalle de los informes de Control Posterior por Unidad Ejecutora

Anexo 9.2 Detalle de los informes de Control Simultáneo por Unidad Ejecutora



LA CONTRALORÍA
Firmado digitalmente por ZAMBRANO COPELLO Rosa Veronica FAU 20420248645 hard
Motivo: Soy el autor del documento
Fecha: 10-02-2022 19:47:02 -05:00

Firmado digitalmente por MEJIA CORNEJO Juan Carlos FAU 20420248645 hard
Motivo: Doy Visto Bueno
Fecha: 10-02-2022 19:43:26 -05:00

Anexo 9.3 Detalle de funcionarios con presunta responsabilidad administrativa - entidad

Firmado digitalmente por ZAMBRANO COPELLO Rosa Veronica FAU 20420248645 hard
Motivo: Soy el autor del documento
Fecha: 10-02-2022 19:47:02 -05:00

**SISTEMA ADMINISTRATIVO DE PLANEAMIENTO ESTRATEGICO**

**Anexo 1.1**

**Presupuesto asignado para Acciones Estratégicas Institucionales (AEI) del Plan Estratégico Institucional (PEI)**

**1 Sector** PRESIDENCIA DEL CONSEJO DE MINSITROS (PCM)
**2 Pliego** 022: OSITRAN
**3 Fecha Corte** 01/01/2021 al 31/12/2021

| N° | Unidad Ejecutora responsable | Código de Objetivo Estratégico Institucional | Código de la Acción Estratégica Institucional | Descripción de la Acción Estrategica Institucional | Período reportado | POI Modificado consistente con el PIA | PIM | POI Modificado (en ejecución) | Devengado |
|---|---|---|---|---|---|---|---|---|---|
| | A | B | C | D | E | F | G | H | I |
| 1 | 01268: OSITRAN | OEI.01 | AEI.01.01 | Marco normativo y de gestión fortalecidas en el posicionamiento del Ositrán en beneficio de sus grupos de interés y ciudadanía en general | 2021 | 569,500.00 | 0.00 | 569,500.00 | 569,500.00 |
| | | | AEI.01.02 | Plan de Comunicaciones implementado adecuadamente en el Ositrán. | | 1,163,623.00 | 0.00 | 1,163,623.00 | 1,163,623.00 |
| | | OEI.02 | AEI.02.01 | Cultura organizacional del Ositrán fortalecida | | 52,800.00 | 0.00 | 52,800.00 | 52,800.00 |
| | | | AEI.02.02 | Procesos estratégicos, operativos y de soporte del Ositrán optimizados | | 465,072.00 | 0.00 | 449,162.00 | 449,162.00 |
| | | | AEI.02.03 | Atención fortalecida en beneficio de los usuarios del Ositrán | | 740,816.00 | 0.00 | 740,816.00 | 740,816.20 |
| | | | AEI.02.04 | Contratos para la acción supervisora en concesiones gestionada eficazmente en el Ositrán | | 249,965.00 | 0.00 | 249,965.00 | 249,964.50 |
| | | | AEI.02.05 | Política de Mejora Regulatoria con estándares OCDE implementada en el Ositrán | | 85,200.00 | 0.00 | 85,200.00 | 85,200.00 |
| | | | AEI.02.06 | Sistema de Gestión del Conocimiento implementado en el Ositrán | | 110,328.00 | 0.00 | 110,328.00 | 110,328.00 |
| | | | AEI.02.07 | Transformación digital integral de los procesos y servicios del Ositrán | | 2,755,330.00 | 0.00 | 2,755,330.00 | 2,755,330.00 |
| | | OEI.03 | AEI.03.01 | Función Supervisora y Fiscalizadora potenciada para sus beneficiarios. | | 871,463.00 | 0.00 | 871,463.00 | 871,462.98 |
| | | | AEI.03.02 | Acciones de supervisión eficiente y oportuna en beneficio de usuarios de la Infraestructura Aeroportuaria. | | 2,225,596.00 | 0.00 | 2,225,596.00 | 2,225,596.34 |
| | | | AEI.03.03 | Acciones de supervisión eficiente y oportuna en beneficio de usuarios de la Infraestructura Portuaria | | 2,111,482.00 | 0.00 | 2,111,482.00 | 2,111,481.62 |
| | | | AEI.03.04 | Acciones de supervisión eficiente y oportuna en beneficio de usuarios de la Infraestructura Vial | | 13,922,064.00 | 0.00 | 13,922,064.00 | 13,922,063.54 |
| | | | AEI.03.05 | Acciones de supervisión eficiente y oportuna en beneficio de usuarios de la Infraestructura Férrea y Metro de Lima | | 6,722,803.00 | 0.00 | 6,722,803.00 | 6,722,802.66 |
| | | | AEI.03.06 | Acciones de supervisión eficiente y oportuna en beneficio de usuarios de la Infraestructura de Hidrovías | | 60,000.00 | 0.00 | 60,000.00 | 60,000.00 |
| | | | AEI.03.07 | Fiscalización eficiente del cumplimiento de las obligaciones contractuales de Entidades Prestadoras y Empresas Supervisoras. | | 902,232.00 | 0.00 | 902,232.00 | 902,232.00 |
| | | | AEI.03.08. | Supervisión oportuna de la determinación de la base de cálculo del aporte por regulación y la retribución al estado, efectuados por las entidades prestadoras | | 828,000.00 | 0.00 | 828,000.00 | 828,000.00 |
| | | OEI.04 | AEI.04.01 | Evaluación técnica eficaz del marco contractual regulatorio de las entidades prestadoras | | 2,320,629.00 | 0.00 | 2,320,629.00 | 2,320,629.00 |
| | | | AEI.04.02 | Análisis oportuno del comportamiento de los Mercados de Infraestructura de Transporte de Uso Público | | 506,571.00 | 0.00 | 506,571.00 | 506,571.00 |
| | | | AEI.04.03 | Programa consolidado de Investigación en regulación de Infraestructura de Transporte de Uso Público | | 785,408.00 | 0.00 | 785,408.00 | 785,408.00 |
| | | | AEI.04.04 | Programa de extensión Universitaria en Regulación de Infraestructura de Transporte de Uso Público implementado para estudiantes universitarios | | 105,000.00 | 0.00 | 105,000.00 | 105,000.00 |
| | | OEI.05 | AEI.05.01 | Modelo de Calidad de Atención al Usuario implementado en beneficio de usuarios de la Infraestructura de Transporte de Uso Público. | | 0.00 | 0.00 | 0.00 | 0.00 |
| | | | AEI.05.02 | Canales de difusión y atención al usuario mejorados en beneficio de usuarios de la Infraestructura de Transporte de Uso Público. | | 0.00 | 0.00 | 0.00 | 0.00 |
| | | | AEI.05.03 | Consejos de Usuarios (CU) fortalecidos con alta participación en beneficio de los usuarios. | | 0.00 | 0.00 | 0.00 | 0.00 |
| | | | AEI.05.04 | Solución de reclamos y controversias oportuna en beneficio de usuarios de la Infraestructura de Transporte de Uso Público. | | 538,584.00 | 0.00 | 538,584.00 | 538,584.00 |
| | | | AEI.05.05 | Programas educativos específicos sobre los deberes y derechos de los usuarios y representantes de entidades prestadoras de la Infraestructura de Transporte de Uso Público. | | 0.00 | 0.00 | 0.00 | 0.00 |
| | | | AEI.05.06 | Investigación y estudios relacionados a temas de protección a los usuarios. | | 0.00 | 0.00 | 0.00 | 0.00 |
| | | | AEI.05.07 | Norma Técnica para la Gestión de la Calidad de Servicios en el Sector Público para el Servicio de Protección al Usuario de la Línea 1 del Metro de Lima y Callao | | 241,116.00 | 0.00 | 241,116.00 | 241,116.00 |
| | | | AEI.05.08 | Atención de consultas en beneficio de los usuarios de las Infraestructuras de Transporte de Uso Público a través de los canales establecidos por el Ositrán. | | 800,321.00 | 0.00 | 800,321.00 | 800,321.00 |
| | | | AEI.05.09 | Consejos de Usuarios (CU) fortalecidos con alta participación de sus miembros. | | 306,804.00 | 0.00 | 306,804.00 | 306,804.00 |
| | | | AEI.05.10 | Usuarios y potenciales usuarios con conocimiento sobre sus derechos y deberes al hacer uso de las Infraestructuras de Transporte de Uso Público | | 74,688.00 | 0.00 | 74,688.00 | 74,688.00 |
| | | | AEI.05.11 | Estudios sobre las necesidades, expectativas o satisfacción de los usuarios que contribuyan a mejorar los servicios que se brindan en las Infraestructuras de Transporte de Uso Público | | 919,196.00 | 0.00 | 919,196.00 | 919,196.00 |
| | | OEI.06 | AEI.06.01 | Gestión y Desarrollo del Talento Humano eficiente en el Ositrán. | | 1,385,816.00 | 0.00 | 1,385,816.00 | 1,385,815.56 |
| | | | AEI.06.02 | Gestión de Abastecimiento eficiente en el Ositrán. | | 7,863,366.00 | 0.00 | 7,863,862.00 | 7,863,861.77 |
| | | | AEI.06.03 | Gestión de Tesorería institucional eficiente en el Ositrán. | | 479,116.00 | 0.00 | 479,116.00 | 479,116.00 |
| | | | AEI.06.04 | Gestión de Contabilidad eficiente en el Ositrán. | | 380,190.00 | 0.00 | 390,482.00 | 390,482.00 |
| | | | AEI.06.05 | Gestión de Planeamiento y Presupuesto institucional eficiente en el Ositrán. | | 1,223,429.00 | 0.00 | 1,223,429.00 | 1,223,429.00 |
| | | | AEI.06.06 | Servicios de TI eficientes en el Ositrán. | | 2,768,646.00 | 0.00 | 3,469,772.00 | 3,469,771.94 |
| | | | AEI.06.07 | Capacidad de la infraestructura del Ositrán mejorada | | 110,689.00 | 0.00 | 110,689.00 | 110,689.00 |
| | | | AEI.06.08 | Gestión oportuna de las obligaciones institucionales del Ositrán | | 19,126,132.00 | 0.00 | 19,282,543.00 | 19,282,543.31 |
| | | | AEI.06.09 | Gestión oportuna de las actividades de Asesoría Jurídica Regulatoria y Contractual del Ositrán | | 1,728,946.00 | 0.00 | 1,728,946.00 | 1,728,946.00 |
| | | OEI.07 | AEI.07.01 | Informe de evaluación de la estimación, prevención y reducción de riesgos de desastres en el Ositrán | | 85,000.00 | 0.00 | 85,000.00 | 85,000.00 |
| | | | AEI.07.02 | Capacidades de respuesta eficiente y oportuna en casos de desastre en el Ositrán | | 15,000.00 | 0.00 | 15,000.00 | 15,000.00 |

**Fuente**: Consulta amigable del aplicativo del CEPLAN y Exporta POI 2021 aplicativo CEPLAN v.01. **Fecha corte**: 31 de diciembre 2021

Visado por: GARCIA ADRIANZEN Jhinia Luz FAU 20420248645 soft
Motivo: Firma Digital
Fecha: 09/02/2022 21:31:55 -0500

Visado por: SANDOVAL DIOSES Brenda Vanessa FAU 20420248645 soft
Motivo: Firma Digital
Fecha: 09/02/2022 21:25:33 -0500

**SISTEMA ADMINISTRATIVO DE PLANEAMIENTO ESTRATEGICO**

**Anexo 1.2**

**Cumplimiento de metas de indicadores de Acciones Estratégicas Institucionales (AEI) del Plan Estratégico Institucional (PEI)**

**1 Sector** PRESIDENCIA DEL CONSEJO DE MINSITROS (PCM)
**2 Pliego** 022: OSITRAN
**3 Fecha Corte** 01/01/2021 al 31/12/2021

| N° | Unidad Ejecutora responsable | Código de Objetivo Estratégico Institucional | Código del Objetivo/ Acción Estratégica Institucional | Descripción del Objetivo /Acción Estrategica Institucional | Código del indicador | Nombre del Indicador | Unidad de medida | Linea Base Año (*) | Linea Base Valor (*) | Año reportado | Valor esperado del indicador al final del período reportado | Valor obtenido del indicador al final del período reportado | % de avance del indicador en el período reportado (**) | Unidad Orgánica Responsable |
|---|---|---|---|---|---|---|---|---|---|---|---|---|---|---|
| | A | B | C | D | E | F | G | H | I | J | K | L | M | N |
| | | OEI.01 | AEI.01.01 | Marco normativo y de gestión fortalecidas en el posicionamiento del Ositrán en beneficio de sus grupos de interés y ciudadanía en general | IND.01.AEI.01.01 | Porcentaje de normas aprobadas | Resoluciones PD/CD | 2018 | ND | 2021 | 100% | 100% | 100% | Presidencia Ejecutiva |
| | | | AEI.01.02 | Plan de Comunicaciones implementado adecuadamente en el Ositrán. | IND.01.AEI.01.02 | Porcentaje de actividades ejecutadas del Plan de Comunicaciones. | Informe | 2017 | 85% | 2021 | 100% | 92% | 92% | Oficina de Comunicación Corporativa |
| | | OEI.02 | AEI.02.01 | Cultura organizacional del Ositrán fortalecida | IND.01.AEI.02.01 | Porcentaje de etapas del Plan de Fortalecimiento de la Cultura organizacional implementadas | Informe | 2017 | 33% | 2021 | 100% | 85% | 85% | Jefatura de Gestión de Recursos Humanos -GA |
| | | | AEI.02.02 | Procesos estratégicos, operativos y de soporte del Ositrán optimizados | IND.01.AEI.02.02 | Porcentaje de Procesos optimizados. | Informe | 2017 | 20% | 2021 | 75% | 82% | 109% | Gerencia de Planeamiento y Presupuesto |
| | | | AEI.02.03 | Atención fortalecida en beneficio de los usuarios del Ositrán | IND.01.AEI.02.03 | Número de usuarios atendidos a través de sus diferentes canales de atención | Número de orientaciones atendidas | 2018 | 100 | 2021 | 1200 | 4041 | 337% | Gerencia de Atención al Usuario |
| | | | AEI.02.04 | Contratos para la acción supervisora en concesiones gestionada eficazmente en el Ositrán | IND.01.AEI.02.04 | Porcentaje de procedimientos de selección eficazmente convocados | Informe | 2017 | 33% | 2021 | 75% | 100% | 133% | Jefatura de Logística y Control Patrimonial -GA |
| | | | AEI.02.05 | Política de Mejora Regulatoria con estándares OCDE implementada en el Ositrán | IND.01.AEI.02.05 | Porcentaje de Implementación del Plan de Trabajo de la Política de Mejora Regulatoria. | Informe | 2017 | 81% | 2021 | 90% | 0 | 0% | Gerencia de Regulación y Estudios Económicos |
| | | | AEI.02.06 | Sistema de Gestión del Conocimiento implementado en el Ositrán | IND.01.AEI.02.06 | Porcentaje de etapas ejecutadas para la implementación de la Gestión del Conocimiento | Porcentaje | 2017 | 0 | 2021 | 40% | 25% | 63% | Gerencia General |
| | | | AEI.02.07 | Transformación digital integral de los procesos y servicios del Ositrán | IND.01.AEI.02.07 | Porcentaje de iniciativas de transformación digital implementados | Informe | 2017 | 20% | 2021 | 60% | 58% | 97% | Jefatura de Tecnologías de la Información -GA |
| | | OEI. 03 | AEI.03.01 | Función Supervisora y Fiscalizadora potenciada para sus beneficiarios. | IND.01.AEI.03.01 | Índice de eficiencia de la función supervisora y fiscalizadora | Documentos | 2020 | 78% | 2021 | 78% | 100% | 128% | Gerencia de Supervisión y Fiscalización |
| | | | AEI.03.02 | Acciones de supervisión eficiente y oportuna en beneficio de usuarios de la Infraestructura Aeroportuaria. | IND.01.AEI.03.02 | Porcentaje de ejecución en el Plan de Supervisión respecto a infraestructura aeroportuaria | Documentos | 2017 | 94% | 2021 | 100% | 97% | 97% | Jefatura de Contratos Aeroportuarios |
| | | | AEI.03.03 | Acciones de supervisión eficiente y oportuna en beneficio de usuarios de la Infraestructura Portuaria | IND.01.AEI.03.03 | Porcentaje de ejecución en el Plan de Supervisión respecto a infraestructura portuaria | Documentos | 2017 | 94% | 2021 | 100% | 99% | 99% | Jefatura de Contratos Portuarios |
| | | | AEI.03.04 | Acciones de supervisión eficiente y oportuna en beneficio de usuarios de la Infraestructura Vial | IND.01.AEI.03.04 | Porcentaje de ejecución en el Plan de Supervisión respecto a infraestructura vial | Documentos | 2017 | 94% | 2021 | 100% | 96% | 96% | Jefatura de Contratos de la Red Vial |
| | | | AEI.03.05 | Acciones de supervisión eficiente y oportuna en beneficio de usuarios de la Infraestructura Férrea y Metro de Lima | IND.01.AEI.03.05 | Porcentaje de ejecución en el Plan de Supervisión respecto a infraestructura férrea y Metro de Lima | Documentos | 2017 | 94% | 2021 | 100% | 92% | 92% | Jefatura de Contratos Ferroviarios y del Metro de Lima y Callao |
| | | | AEI.03.06 | Acciones de supervisión eficiente y oportuna en beneficio de usuarios de la Infraestructura de Hidrovías | IND.01.AEI.03.06 | Porcentaje de ejecución en el Plan de Supervisión respecto a infraestructura de Hidrovías | Documentos | 2017 | 0% | 2021 | 100% | 102% | 102% | Jefatura de Contratos de Hidrovías |
| | | | AEI.03.07 | Fiscalización eficiente del cumplimiento de las obligaciones contractuales de Entidades Prestadoras y Empresas Supervisoras. | IND.01.AEI.03.07 | Porcentaje de Expedientes atendidos dentro del plazo | Informe | 2017 | 80% | 2021 | 95% | 86% | 91% | Jefatura de Fiscalización |
| | | | AEI.03.08. | Supervisión oportuna de la determinación de la base de cálculo del aporte por regulación y la retribución al estado, efectuados por las entidades prestadoras | IND.01.AEI.03.08 | Porcentaje de informes de verificación de aporte por regulación y retribución emitidos | Informe | 2017 | 94% | 2021 | 100% | 99% | 99% | Gerencia de Supervisión y Fiscalización |
| | | OEI.04 | AEI.04.01 | Evaluación técnica eficaz del marco contractual regulatorio de las entidades prestadoras | IND.01.AEI.04.01 | Porcentaje de documentos en materia de regulación dentro del plazo legal establecido | Informe/Documento | 2017 | 100% | 2021 | 100% | 100% | 100% | Gerencia de Regulación y Estudios Económicos |
| | | | AEI.04.02 | Análisis oportuno del comportamiento de los Mercados de Infraestructura de Transporte de Uso Público | IND.01.AEI.04.02 | Porcentaje de informes/documentos de desempeño de las Infraestructuras de Transporte de Uso Público | Informe/Documento | 2017 | 100% | 2021 | 100% | 100% | 100% | Gerencia de Regulación y Estudios Económicos |
| | | | AEI.04.03 | Programa consolidado de Investigación en regulación de Infraestructura de Transporte de Uso Público | IND.01.AEI.04.03 | Porcentaje de documentos de investigación sobre ITUP | Documento | 2017 | 100% | 2021 | 100% | 100% | 100% | Gerencia de Regulación y Estudios Económicos |
| | | | AEI.04.04 | Programa de extensión Universitaria en Regulación de Infraestructura de Transporte de Uso Público implementado para estudiantes universitarios | IND.01.AEI.04.04 | Programa de Formación ejecutado en materia de regulación. | Documento | 2017 | 1 | 2021 | 1 | 1 | 100% | Gerencia de Regulación y Estudios Económicos |
| | | OEI.05 | AEI.05.01 | Modelo de Calidad de Atención al Usuario implementado en beneficio de usuarios de la Infraestructura de Transporte de Uso Público. | IND.01.AEI.05.01 | Porcentaje de fases del modelo de calidad en atención al usuario implementadas. | | 2017 | 50% | 2021 | ND | | | Gerencia de Atención al Usuario |
| | | | AEI.05.02 | Canales de difusión y atención al usuario mejorados en beneficio de usuarios de la Infraestructura de Transporte de Uso Público. | IND.01.AEI.05.02 | Porcentaje de satisfacción respecto de los servicios de atención del Ositrán. | | 2018 | 54.69% | 2021 | ND | | | Gerencia de Atención al Usuario |
| | | | AEI.05.03 | Consejos de Usuarios (CU) fortalecidos con alta participación en beneficio de los usuarios. | IND.01.AEI.05.03 | Porcentaje de sesiones ordinarias de Consejos de usuarios ejecutados. | | 2017 | 100% | 2021 | ND | | | Gerencia de Atención al Usuario |
| | | | AEI.05.04 | Solución de reclamos y controversias oportuna en beneficio de usuarios de la Infraestructura de Transporte de Uso Público. | IND.01.AEI.05.04 | Porcentaje de reclamos solucionados oportunamente. | Resoluciones | 2017 | 24% | 2021 | 90% | 23% | 26% | Secretaría Técnica de los Tribunales del Ositrán |
| | | | AEI.05.05 | Programas educativos específicos sobre los deberes y derechos de los usuarios y representantes de entidades prestadoras de la Infraestructura de Transporte de Uso Público. | IND.01.AEI.05.05 | Porcentaje de conocimiento de los usuarios de la entidad prestadora respecto de los derechos y deberes como usuarios de la Infraestructura de Transporte de Uso Público. | | 2016 | 12% | 2021 | ND | | | Gerencia de Atención al Usuario |
| | | | AEI.05.06 | Investigación y estudios relacionados a temas de protección a los usuarios. | IND.01.AEI.05.06 | Porcentaje de documentos de trabajo de investigación elaborados oportunamente | | 2017 | 100% | 2021 | ND | | | Gerencia de Atención al Usuario |
| | | | AEI.05.07 | Norma Técnica para la Gestión de la Calidad de Servicios en el Sector Público para el Servicio de Protección al Usuario de la Línea 1 del Metro de Lima y Callao | IND.01.AEI.05.07 | Nivel de Satisfacción de los Usuarios de la Línea 1 del Metro de Lima y Callao. | Nivel de satisfacción | 2019 | 69.43 | 2021 | 69.43 | 68.3 | 98% | Gerencia de Atención al Usuario |
| | | | AEI.05.08 | Atención de consultas en beneficio de los usuarios de las Infraestructuras de Transporte de Uso Público a través de los canales establecidos por el Ositrán. | IND.01.AEI.05.08 | Nivel de Satisfacción de los Usuarios del Servicio de Orientación del OSITRAN | Nivel de Satisfacción | 2020 | 4.61 | 2021 | 4.61 | 4.68 | 102% | Gerencia de Atención al Usuario |
| | | | AEI.05.09 | Consejos de Usuarios (CU) fortalecidos con alta participación de sus miembros. | IND.01.AEI.05.09 | Nivel de Satisfacción de los miembros de los Consejos de Usuarios | Nivel de Satisfacción | 2020 | 4.21 | 2021 | 4.21 | 4.04 | 96% | Gerencia de Atención al Usuario |
| | | | AEI.05.10 | Usuarios y potenciales usuarios con conocimiento sobre sus derechos y deberes al hacer uso de las Infraestructuras de Transporte de Uso Público | IND.01.AEI.05.10 | Nivel de Satisfacción de los participantes de las actividades de educación organizadas por el Centro de Orientación del OSITRAN en la estación La Cultura de la Línea 1 del Metro de Lima y Callao | Nivel de Satisfacción | 2020 | 4.51 | 2021 | 4.51 | 4.56 | 101% | Gerencia de Atención al Usuario |
| | | | AEI.05.11 | Estudios sobre las necesidades, expectativas o satisfacción de los usuarios que contribuyan a mejorar los servicios que se brindan en las Infraestructuras de Transporte de Uso Público | IND.01.AEI.05.11 | Índice de necesidades y Expectativas de los usuarios finales de la Línea 1 y de las ITUP aeroportuarias de Lima, Arequipa, Cusco y Loreto. | Índice | 2019 | 0.44 | 2021 | 0.44 | 0.11 | 25% | Gerencia de Atención al Usuario |
| | | OEI.06 | AEI.06.01 | Gestión y Desarrollo del Talento Humano eficiente en el Ositrán. | IND.01.AEI.06.01 | Porcentaje de implementación del Plan de Gestión y Desarrollo del Talento Humano | Informe | 2017 | 40% | 2021 | 100% | 85% | 85% | Jefatura de Gestión de Recursos Humanos - GA |
| | | | AEI.06.02 | Gestión de Abastecimiento eficiente en el Ositrán. | IND.01.AEI.06.02 | Porcentaje de procedimientos de selección adjudicados | Informe | 2017 | 60% | 2021 | 75% | 100% | 133% | Jefatura de Logística y Control Patrimonial - GA |
| | | | AEI.06.03 | Gestión de Tesorería institucional eficiente en el Ositrán. | IND.01.AEI.06.03 | Porcentaje de cumplimiento de la Cancelación de Obligaciones dentro de los plazos establecidos | Informe | 2017 | 100% | 2021 | 100% | 100% | 100% | Jefatura de Tesorería -GA- |
| | | | AEI.06.04 | Gestión de Contabilidad eficiente en el Ositrán. | IND.01.AEI.06.04 | Porcentaje de EEFF y Presupuestales presentados dentro de los plazos establecidos | Estados Financieros y Presupuestales | 2017 | 100% | 2021 | 100% | 100% | 100% | Jefatura de Contabilidad - GA |
| | | | AEI.06.05 | Gestión de Planeamiento y Presupuesto institucional eficiente en el Ositrán. | IND.01.AEI.06.05 | Porcentaje cumplimiento oportuno en la Formulación y evaluación de Planes Institucionales | Informe | 2017 | 100% | 2021 | 100% | 100% | 100% | Gerencia de Planeamiento y Presupuesto |
| | | | AEI.06.06 | Servicios de TI eficientes en el Ositrán. | IND.01.AEI.06.06 | Índice de Gestión de Servicios de TI | Informe | 2017 | 54.50% | 2021 | 85% | 99% | 116% | Jefatura de Tecnologías de la Información - GA |
| | | | AEI.06.07 | Capacidad de la infraestructura del Ositrán mejorada | IND.01.AEI.06.07 | Porcentaje de implementación de la infraestructura | Informe | 2020 | 0 | 2021 | 35% | 35% | 100% | Gerencia de Planeamiento y Presupuesto-Gerencia de Administración |
| | | | AEI.06.08 | Gestión oportuna de las obligaciones institucionales del Ositrán | IND.01.AEI.06.08 | Porcentaje de Obligaciones Institucionales ejecutadas | Informe | 2017 | 95% | 2021 | 98% | 92% | 94% | Gerencia de Administración |
| | | | AEI.06.09 | Gestión oportuna de las actividades de Asesoría Jurídica Regulatoria y Contractual del Ositrán | IND.01.AEI.06.09 | Porcentaje de informes emitidos | Informe | 2017 | 90% | 2021 | 90% | 90% | 100% | Gerencia de Asesoría Jurídica |
| | | OEI.07 | AEI.07.01 | Informe de evaluación de la estimación, prevención y reducción de riesgos de desastres en el Ositrán | IND.01.AEI.07.01 | Número de Informes emitidos del Plan Anual de Continuidad | Informe | 2017 | 0 | 2021 | 2 | 2 | 100% | Oficina de Seguridad y Defensa Nacional - GG |
| | | | AEI.07.02 | Capacidades de respuesta eficiente y oportuna en casos de desastre en el Ositrán | IND.01.AEI.07.02 | Número de capacitaciones a los servidores de la entidad en gestión del riesgo de desastres | Informe | 2017 | 3 | 2021 | 4 | 4 | 100% | Oficina de Seguridad y Defensa Nacional - GG |

**Fuente: PEI 2019-2023 Modificado, aprobado con R.C.D N° 067-2020-CD**

Visado por: GARCIA ADRIANZEN
Jhinia Luz FAU 20420248645 soft
Motivo: Firma Digital
Fecha: 09/02/2022 21:31:57 -0500

Visado por: SANDOVAL DIOSES
Brenda Vanessa FAU 20420248945 soft
Motivo: Firma Digital
Fecha: 09/02/2022 21:25:35 -0500

**SISTEMA NACIONAL DE PRESUPUESTO PÚBLICO**

**Anexo 2.1**

**A Nivel de Unidad Ejecutora por Toda Fuente de Financiamiento**

**1 Sector : PCM**
**2 Pliego : OSITRAN**
**3 Unidad Ejecutora : OSITRAN**
**4 Fecha Corte** **01 enero al 31 diciembre 2021**

**FUENTE DE FINANCIAMIENTO** **TODA FUENTE DE FINANCIAMIENTO**

| GENERICA DEL GASTO | PIA (1) | PIM (2) | Compromiso (3) | Devengado (4) | Girado (5) | Avance % Compromiso (6)=(3)/(2) | Avance % Devengado (7)=(4)/(2) | Avance % Girado (8)=(5)/(2) |
|---|---|---|---|---|---|---|---|---|
| **TOTAL** | **75,600,919** | **90,073,250** | **89,079,088** | **89,079,088** | **89,053,723** | **98.9%** | **98.9%** | **98.9%** |
| **5. Gastos Corrientes** | **75,600,919** | **88,670,763** | **87,706,747** | **87,706,747** | **87,681,382** | **98.9%** | **98.9%** | **98.9%** |
| 0. Reserva de Contingencia | | | | | | | | |
| 1. Personal y Obligaciones Sociales | 28,115,484 | 25,581,655 | 25,432,475 | 25,432,475 | 25,432,475 | 99.4% | 99.4% | 99.4% |
| 2. Pensiones y Otras Prestaciones Sociales | 643,182 | 740,216 | 740,107 | 740,107 | 740,107 | 100.0% | 100.0% | 100.0% |
| 3. Bienes y Servicios | 46,739,179 | 57,747,205 | 56,932,478 | 56,932,478 | 56,907,113 | 98.6% | 98.6% | 98.5% |
| 4. Donaciones y Transferencias | 73,074 | 109,152 | 109,152 | 109,152 | 109,152 | 100.0% | 100.0% | 100.0% |
| 5. Otros Gastos | 30,000 | 4,492,535 | 4,492,535 | 4,492,535 | 4,492,535 | 100.0% | 100.0% | 100.0% |
| **6. Gastos de Capital** | **-** | **1,402,487** | **1,372,341** | **1,372,341** | **1,372,341** | **97.9%** | **97.9%** | **97.9%** |
| 0. Reserva de Contingencia | | | | | | | | |
| 4. Donaciones y Transferencias | | | | | | | | |
| 5. Otros Gastos | | | | | | | | |
| 6. Adquisición de Activos No Financieros | - | 1,402,487 | 1,372,341 | 1,372,341 | 1,372,341 | 97.9% | 97.9% | 97.9% |
| 7. Adquisición de Activos Financieros | | | | | | | | |
| **7. Servicio de Deuda** | **-** | **-** | **-** | **-** | **-** | **0.0%** | **0.0%** | **0.0%** |
| 8. Servicio de la Deuda Publica | | | | | | | | |

**Marco legal**

Ley Nº 27806 Ley de Transparencia y Acceso a la Información Pública.

Ley Nº 27927 Ley que modifica la Ley 27806 Ley de Transparencia y Acceso a la Información Pública.

Decreto Supremo Nº 043-2003-PCM Aprobación del Texto Único Ordenado de la Ley Nº 27806, Ley de Transparencia y Acceso a la Información Pública

**Notas**

1) Se toman en consideración las denominaciones usadas en sistema de consulta amigable del SIAF-MEF.

**Leyenda**

1) Se considera PIA, al Presupuesto Institucional de Apertura, aprobado para cada entidad a inicios de año.

2) Se considera PIM, al Presupuesto Institucional Modificado, como consecuencia de las modificaciones presupuestarias.

3) Afectación de los montos aprobados dentro del año fiscal. (contrato-convenio)

4) Monto que se establece como obligación de pago, a partir de un compromiso establecido

5) Monto definido con forma de pago.

6,7,8) Para todos los casos el Avance% es resultado de dividir: Compromiso/ PIM, Devengado / PIM, Girado / PIM

Visado por: CHAVEZ QUIROZ
Felipe Gustavo FIR 29687912 hard
Motivo: Firma Digital
Fecha: 09/02/2022 22:13:45 -0500

**SISTEMA NACIONAL DE PRESUPUESTO PÚBLICO**

**Anexo 2.2**

**A Nivel de Unidad Ejecutora por Cada Fuente de Financiamiento**

**1 Sector : PCM**
**2 Pliego : OSITRAN**
**3 Unidad Ejecutora : OSITRAN**
**4 Fecha Corte** **01 enero al 31 diciembre 2021**

| GENERICA DEL GASTO | PIA (1) | PIM (2) | Compromiso (3) | Devengado (4) | Girado (5) | Avance % Compromiso (6)=(3)/(2) | Avance % Devengado (7)=(4)/(2) | Avance % Girado (8)=(5)/(2) |
|---|---|---|---|---|---|---|---|---|
| **TOTAL** | **75,600,919** | **90,073,250** | **89,079,088** | **89,079,088** | **89,053,723** | **98.9%** | **98.9%** | **98.9%** |
| **5. Gastos Corrientes** | **75,600,919** | **88,670,763** | **87,706,747** | **87,706,747** | **87,681,382** | **98.9%** | **98.9%** | **98.9%** |
| 0. Reserva de Contingencia | | | | | | | | |
| 1. Personal y Obligaciones Sociales | 28,115,484 | 25,581,655 | 25,432,475 | 25,432,475 | 25,432,475 | 99.4% | 99.4% | 99.4% |
| 2. Pensiones y Otras Prestaciones Sociales | 643,182 | 740,216 | 740,107 | 740,107 | 740,107 | 100.0% | 100.0% | 100.0% |
| 3. Bienes y Servicios | 46,739,179 | 57,747,205 | 56,932,478 | 56,932,478 | 56,907,113 | 98.6% | 98.6% | 98.5% |
| 4. Donaciones y Transferencias | 73,074 | 109,152 | 109,152 | 109,152 | 109,152 | 100.0% | 100.0% | 100.0% |
| 5. Otros Gastos | 30,000 | 4,492,535 | 4,492,535 | 4,492,535 | 4,492,535 | 100.0% | 100.0% | 100.0% |
| **6. Gastos de Capital** | **-** | **1,402,487** | **1,372,341** | **1,372,341** | **1,372,341** | **97.9%** | **97.9%** | **97.9%** |
| 0. Reserva de Contingencia | | | | | | | | |
| 4. Donaciones y Transferencias | | | | | | | | |
| 5. Otros Gastos | | | | | | | | |
| 6. Adquisición de Activos No Financieros | - | 1,402,487 | 1,372,341 | 1,372,341 | 1,372,341 | 97.9% | 97.9% | 97.9% |
| 7. Adquisición de Activos Financieros | | | | | | | | |
| **7. Servicio de Deuda** | **-** | **-** | **-** | **-** | **-** | **0.0%** | **0.0%** | **0.0%** |
| 8. Servicio de la Deuda Publica | | | | | | | | |

Visado por: CHAVEZ QUIROZ
Felipe Gustavo FIR 29687912 hard
Motivo: Firma Digital
Fecha: 09/02/2022 22:13:07 -0500

**SISTEMA NACIONAL DE PRESUPUESTO PÚBLICO**

**Anexo 2.3**

**A Nivel de Unidad Ejecutora por Actividades y Proyectos**

1 **Sector : PCM**
2 **Pliego : OSITRAN**
3 **Unidad Ejecutora : OSITRAN**
4 **Fecha Corte** **01 enero al 31 diciembre 2021**

| Categorías Presupuestarias<br>Productos<br>Proyectos /Actividades | PIA<br>(1) | PIM<br>(2) | Compromiso<br>(3) | Devengado<br>(4) | Girado<br>(5) | Avance %<br>Compromiso<br>(6)=(3)/(2) | Avance %<br>Devengado<br>(7)=(4)/(2) | Avance %<br>Girado<br>(8)=(5)/(2) |
|---|---|---|---|---|---|---|---|---|
| **TOTAL** | **75,600,919** | **90,073,250** | **89,079,087** | **89,079,087** | **89,053,721** | **98.9%** | **98.9%** | **98.9%** |
| 5000001: PLANEAMIENTO Y PRESUPUESTO | 1,739,522 | 1,618,107 | 1,611,604 | 1,611,604 | 1,611,604 | 99.6% | 99.6% | 99.6% |
| 5000002: CONDUCCION Y ORIENTACION SUPERIOR | 8,194,659 | 8,085,803 | 8,037,779 | 8,037,779 | 8,037,779 | 99.4% | 99.4% | 99.4% |
| 5000003: GESTION ADMINISTRATIVA | 17,512,726 | 24,522,464 | 24,166,998 | 24,166,998 | 24,151,809 | 98.6% | 98.6% | 98.5% |
| 5000004: ASESORAMIENTO TECNICO Y JURIDICO | 2,993,908 | 2,984,123 | 2,977,006 | 2,977,006 | 2,977,006 | 99.8% | 99.8% | 99.8% |
| 5000006: ACCIONES DE CONTROL Y AUDITORIA | 1,266,514 | 969,722 | 961,283 | 961,283 | 960,189 | 99.1% | 99.1% | 99.0% |
| 5000007: DEFENSA JUDICIAL DEL ESTADO | 2,060,546 | 2,163,695 | 2,163,592 | 2,163,592 | 2,163,592 | 100.0% | 100.0% | 100.0% |
| 5000558: COMUNICACION Y ATENCION AL USUARIO | 4,460,789 | 3,780,592 | 3,738,382 | 3,738,382 | 3,738,218 | 98.9% | 98.9% | 98.9% |
| 5001145: REGULACION Y FIJACION DE TARIFAS | 3,789,608 | 3,395,120 | 3,351,634 | 3,351,634 | 3,351,634 | 98.7% | 98.7% | 98.7% |
| 5001211: SOLUCION A RECLAMOS Y CONTROVERSIAS | 1,150,821 | 1,014,230 | 1,005,094 | 1,005,094 | 1,005,094 | 99.1% | 99.1% | 99.1% |
| 5001238: SUPERVISION Y FISCALIZACION DE SERVICIOS DE I | 32,431,826 | 41,428,424 | 40,965,312 | 40,965,312 | 40,956,394 | 98.9% | 98.9% | 98.9% |
| 5006269: PREVENCIÓN, CONTROL, DIAGNÓSTICO Y TRATAMI | - | 110,970 | 100,402 | 100,402 | 100,402 | 90.5% | 90.5% | 90.5% |
| | | | | | | | | |
| | | | | | | | | |

Visado por: CHAVEZ QUIROZ
Felipe Gustavo FIR 29687912 hard
Motivo: Firma Digital
Fecha: 09/02/2022 22:13:26 -0500

**SISTEMA NACIONAL DE PRESUPUESTO PÚBLICO**

**Anexo 2.4**

**Resumen a Nivel de Unidad Ejecutora por Función**

1 **Sector : PCM**
2 **Pliego : OSITRAN**
3 **Unidad Ejecutora : OSITRAN**
4 **Fecha Corte** **01 enero al 31 diciembre 2021**

| Función | PIA (1) | PIM (2) | Compromiso (3) | Devengado (4) | Girado (5) | Avance % Compromiso (6)=(3)/(2) | Avance % Devengado (7)=(4)/(2) | Avance % Girado (8)=(5)/(2) |
|---|---|---|---|---|---|---|---|---|
| **TOTAL** | **75,600,919** | **90,073,250** | **89,079,087** | **89,079,087** | **89,053,721** | **98.9%** | **98.9%** | **98.9%** |
| 15: TRANSPORTE | 75,600,919 | 90,073,250 | 89,079,087 | 89,079,087 | 89,053,721 | 98.9% | 98.9% | 98.9% |

Visado por: CHAVEZ QUIROZ
Felipe Gustavo FIR 29687912 hard
Motivo: Firma Digital
Fecha: 09/02/2022 22:13:33 -0500

**SISTEMA ADMINISTRATIVO DE INVERSIÓN PÚBLICA**
**ANEXO N° 3.1**
**Inversiones públicas**

1 **Sector** Presidencia del Consejo de Ministros
2 **Pliego** Organismo Supervisor de la Infraestructura de Transporte de Uso Público-OSITRAN
3 **Unidad Ejecutora** Organismo Supervisor de la Infraestructura de Transporte de Uso Público-OSITRAN
4 **Fecha Corte** **01 enero al 31 diciembre 2021**

| N° | Código único de inversiones | Código SNIP | Nombre de la inversión | Tipo de Formato | Fecha de viabilidad | Monto viable | Fecha de última modificación | Costo actualizado | Estado de la inversión | Fecha de cierre | Fecha programada de Inicio de ejecucion fisica | Fecha programada de Fin de ejecucion fisica | Fecha real de Inicio de ejecucion fisica | Fecha real de Fin de ejecucion fisica | Avance financiero Devengado acumulado | Avance financiero Devengado del Año Vigente | Avance Fisico Real(%) | Departamento |
|---|---|---|---|---|---|---|---|---|---|---|---|---|---|---|---|---|---|---|
| | A | B | C | D | E | F | G | H | I | J | | | | | | | | K |
| | 2171371 | | Mejoramiento de los Servicios de Regulación y Supervisión del Organismo Supervisor de la Infraestructura de Transporte de Uso Público-OSITRAN en el Perú (*) | Proyecto de Inversión | | | | 61,651,260.00 | Activo | | | | | | | | | Lima |

**Leyenda**
A) Codificación Única de inversiones gestionada por el Sistema Nacional de Programación Multianual y Gestión de Inversiones INVIERTE.PE
B) Es un número autogenerado que es asignado automáticamente para la identificación de un Proyecto Inversión Pública (PIP)
C) Descripción de la inversión en función al servicio y naturaleza de la inversión
D) Intervenciones IRI, Inversiones IOARR, PIP mayor (SNIP, PIP menor (SNIP), Programa de inversión, Proyecto de inversión
E) Fecha que es declarada viable la inversión
F) Monto programado de la inversión en la fecha de viabilidad
G) Fecha de actualización del monto viable
H) Monto programado actualizado de la inversión
I) Activo o Cerrado de acuerdo a lo registrado en el Banco de Inversiones
J) Fecha declarada de cierre de la inversión
k) Departamento donde se ejecuta la inversión

**(*) NOTA: Actualmente este proyecto se encuentra en la Etapa de Formulacion y Evaluación.**

Visado por: HARO CORALES
Jorge Luis FAU 20420248645 soft
Motivo: Firma Digital
Fecha: 09/02/2022 22:36:42 -0500

**SISTEMA ADMINISTRATIVO DE INVERSIÓN PÚBLICA**
**ANEXO N° 3.2**
**Obras Públicas**

1 **Sector** Presidencia del Consejo de Ministros
2 **Pliego** Organismo Supervisor de la Infraestructura de Transporte de Uso Público-OSITRAN
3 **Unidad Ejecutora** Organismo Supervisor de la Infraestructura de Transporte de Uso Público-OSITRAN
4 **Fecha Corte** **01 enero al 31 diciembre 2021**

| N° | Codigo Infobras | Codigo Unico de inversiones | Descripción de obra | Modalidad de ejecución | Estado de Ejecución | Fecha de inicio de ejecución | Ultimo periodo de avance | Monto de Ejecución Según Exp Tecnico | Montos adicionales al Exp Tecnico | Monto de supervisión | % Avance Fisico Programado | % Avance Físico Real | Avance Valorizado Programado | Avance Valorizado Real | Estado de Registro | Montos adicionales al Exp Tecnico (aprobados Gestion) |
|---|---|---|---|---|---|---|---|---|---|---|---|---|---|---|---|---|
| | A | B | | C | D | E | F | G | H | I | | | | | | |
| | | | | Contrata | Sin Ejecución | | Año - Mes | | | | | | | | actualizado | |
| | | | | Ad directa | Ejecución | | | | | | | | | | desactualzado | |
| | | | | | Paralizada | | | | | | | | | | | |
| | | | | | Finalizada | | | | | | | | | | | |

NO APLICA

**Leyenda**
A) Código autogenerado por la Contraloría para la identificación única de la obra
B) Codigo del proyecto según Banco de inversiones
C) Tipo de ejecución contractual
D) Estado de ejecución fisica de la obra: Sin ejecución, en ejecución fisica, paralizada, finalizada
E) Fecha de inicio de la ejecución fisica
F) Año y mes de úlltimo registro realizado en el sistema INFOBRAS por parte de la Entidad Pública
G) Monto de ejecución de acuerdo a expediente técnico de obra
H) Montos sumarizados de adicionales de obra y deductivos
I) Monto de contrato de supervision

Visado por: HARO CORALES
Jorge Luis FAU 20420248645 soft
Motivo: Firma Digital
Fecha: 09/02/2022 22:36:44 -0500

MINISTERIO DE ECONOMÍA Y FINANZAS
Dirección General de Contabilidad Pública
Versión 210602

# ESTADO DE SITUACION FINANCIERA
## Al 30 de Setiembre de 2021
(EN SOLES)

Fecha : 11/11/2021
Hora : 19:24:37
Página : 1 de 1

**EF-1**

SECTOR : 01 PRESIDENCIA CONSEJO MINISTROS
ENTIDAD : 022 ORGANISMO SUPERVISOR DE LA INVERSION EN INFRAESTRUCTURA DE TRANSPORTE DE

| | | 2021 | 2020 |
|---|---|---|---|
| **ACTIVO** | | | |
| **ACTIVO CORRIENTE** | | | |
| Efectivo y Equivalente de Efectivo | Nota 3 | 142,377,271.29 | 20,268,454.45 |
| Inversiones Financieras | Nota 4 | 0.00 | 0.00 |
| Cuentas por Cobrar (Neto) | Nota 5 | 0.00 | 948,649.20 |
| Otras Cuentas por Cobrar (Neto) | Nota 6 | 10,283,789.65 | 6,830,283.53 |
| Inventarios (Neto) | Nota 7 | 116,672.07 | 107,153.84 |
| Servicios y Otros Pagados por Anticipado | Nota 8 | 239,129.72 | 207,151.72 |
| Otras Cuentas del Activo | Nota 9 | 484,417.09 | 169,785.53 |
| **TOTAL ACTIVO CORRIENTE** | | 153,501,279.82 | 28,531,478.27 |
| **ACTIVO NO CORRIENTE** | | | |
| Cuentas por Cobrar a Largo Plazo | Nota 10 | 0.00 | 0.00 |
| Otras Ctas. por Cobrar a Largo Plazo | Nota 11 | 144,885.60 | 661,417.11 |
| Inversiones Financieras (Neto) | Nota 12 | 0.00 | 0.00 |
| Propiedades de Inversión | Nota 13 | 0.00 | 0.00 |
| Propiedad, Planta y Equipo (Neto) | Nota 14 | 3,948,167.71 | 4,206,066.61 |
| Otras Cuentas del Activo (Neto) | Nota 15 | 1,507,489.35 | 2,230,742.31 |
| **TOTAL ACTIVO NO CORRIENTE** | | 5,600,542.66 | 7,098,226.03 |
| **TOTAL ACTIVO** | | 159,101,822.48 | 35,629,704.30 |
| Cuentas de Orden | Nota 37 | 282,277,163.16 | 340,336,469.83 |

| | | 2021 | 2020 |
|---|---|---|---|
| **PASIVO Y PATRIMONIO** | | | |
| **PASIVO CORRIENTE** | | | |
| Sobregiros Bancarios | Nota 16 | 0.00 | 0.00 |
| Cuentas por Pagar a Proveedores | Nota 17 | 1,029,162.84 | 226,031.18 |
| Impuestos, Contribuciones y Otros | Nota 18 | 16,974.41 | 5,691.14 |
| Remuneraciones y Beneficios Sociales | Nota 19 | 5,762,920.94 | 4,930,581.31 |
| Obligaciones Previsionales | Nota 20 | 0.00 | 0.00 |
| Operaciones de Crédito | Nota 21 | 0.00 | 0.00 |
| Parte Cte. Deudas a Largo Plazo | Nota 22 | 0.00 | 0.00 |
| Otras Cuentas del Pasivo | Nota 23 | 1,930,345.88 | 1,322,451.91 |
| Ingresos Diferidos | Nota 24 | 15,335,032.50 | 0.00 |
| **TOTAL PASIVO CORRIENTE** | | 24,074,436.57 | 6,484,755.54 |
| **PASIVO NO CORRIENTE** | | | |
| Deudas a Largo Plazo | Nota 25 | 0.00 | 0.00 |
| Cuentas Por Pagar a Proveedores | Nota 26 | 986,513.35 | 1,660,639.49 |
| Beneficios Sociales y Oblig. Prev. | Nota 27 | 1,214,708.49 | 1,206,924.60 |
| Obligaciones Previsionales | Nota 28 | 0.00 | 0.00 |
| Provisiones | Nota 29 | 9,949,368.39 | 766,724.25 |
| Otras Cuentas del Pasivo | Nota 30 | 45,363,736.41 | 45,592,173.00 |
| Ingresos Diferidos | Nota 31 | 104,759,216.33 | 4,570,866.63 |
| **TOTAL PASIVO NO CORRIENTE** | | 162,273,542.97 | 53,797,327.97 |
| **TOTAL PASIVO** | | 186,347,979.54 | 60,282,083.51 |
| **PATRIMONIO** | | | |
| Hacienda Nacional | Nota 32 | 24,623,638.44 | 24,623,638.44 |
| Hacienda Nacional Adicional | Nota 33 | 0.00 | 0.00 |
| Resultados No Realizados | Nota 34 | 0.00 | 0.00 |
| Reservas | Nota 35 | 0.00 | 0.00 |
| Resultados Acumulados | Nota 36 | (51,869,795.50) | (49,276,017.65) |
| **TOTAL PATRIMONIO** | | (27,246,157.06) | (24,652,379.21) |
| **TOTAL PASIVO Y PATRIMONIO** | | 159,101,822.48 | 35,629,704.30 |
| Cuentas de Orden | Nota 37 | 282,277,163.16 | 340,336,469.83 |

Las Notas forman parte integrante de los Estados Financieros

CONTADOR GENERAL
WILDORO GRONERT ALVA
DNI 01062777
MAT. Nº 19265
12/11/2021 14:18:43

DIRECTOR GENERAL DE ADMINISTRACION
JOSE TITO PEÑALOZA VARGAS
DNI 09765509
12/11/2021 14:45:42

TITULAR DE LA ENTIDAD
JUAN CARLOS MEJIA CORNEJO
DNI 08271955
12/11/2021 16:11:26

MINISTERIO DE ECONOMÍA Y FINANZAS
Dirección General de Contabilidad Pública
Versión 210602

Fecha : 11/11/2021
Hora : 19:24:37
Página : 1 de 1

# ESTADO DE GESTIÓN
## Al 30 de Setiembre de 2021
(EN SOLES)

SECTOR : 01 PRESIDENCIA CONSEJO MINISTROS
ENTIDAD : 022 ORGANISMO SUPERVISOR DE LA INVERSION EN INFRAESTRUCTURA DE TRANSPORTE DE USO

**EF-2**

| | | Especifico del 01 de Julio al 30 de Setiembre de 2021 | Especifico del 01 de Julio al 30 de Setiembre de 2020 | Acumulado del 01 de Enero al 30 de Setiembre de 2021 | Acumulado del 01 de Enero al 30 de Setiembre de 2020 |
|---|---|---|---|---|---|
| INGRESOS | | | | | |
| Ingresos Tributarios Netos | Nota 38 | 0.00 | 0.00 | 0.00 | 0.00 |
| Ingresos No Tributarios | Nota 39 | 907,549.32 | 68.00 | 1,804,067.55 | 2,622,516.08 |
| Aportes por Regulación | Nota 40 | 26,072,740.18 | 13,018,470.00 | 57,523,258.18 | 41,995,602.40 |
| Traspasos y Remesas Recibidas | Nota 41 | 0.00 | 2,754,173.57 | 0.00 | 2,754,173.57 |
| Donaciones y Transferencias Recibidas | Nota 42 | 0.00 | 0.00 | 0.00 | 0.00 |
| Ingresos Financieros | Nota 43 | 11,687.24 | 9,191.38 | 33,940.66 | 141,024.16 |
| Otros Ingresos | Nota 44 | 5,456,564.46 | 298,967.64 | 6,111,237.24 | 953,631.93 |
| TOTAL INGRESOS | | 32,448,541.20 | 16,080,870.59 | 65,472,503.63 | 48,466,948.14 |
| COSTOS Y GASTOS | | | | | |
| Costo de Ventas | Nota 45 | 0.00 | 0.00 | 0.00 | 0.00 |
| Gastos en Bienes y Servicios | Nota 46 | (9,575,728.24) | (5,583,314.06) | (23,483,655.20) | (20,516,852.86) |
| Gastos de Personal | Nota 47 | (11,004,317.41) | (11,564,535.10) | (33,415,924.36) | (34,481,932.16) |
| Gastos por Pens.Prest.y Asistencia Social | Nota 48 | (158,509.48) | (158,081.09) | (532,247.10) | (531,952.49) |
| Transferencias, Subsidios y Subvenciones Sociales Otorgadas | Nota 49 | 0.00 | 0.00 | 0.00 | 0.00 |
| Donaciones y Transferencias Otorgadas | Nota 50 | 0.00 | (69,855.45) | (58,553.00) | (128,408.45) |
| Traspasos y Remesas Otorgadas | Nota 51 | 0.00 | 0.00 | 0.00 | 0.00 |
| Estimaciones y Provisiones del Ejercicio | Nota 52 | (3,603,507.33) | (360,544.35) | (9,924,261.64) | (1,530,116.08) |
| Gastos Financieros | Nota 53 | (540,597.97) | (5,062.50) | (593,362.77) | (35,509.59) |
| Otros Gastos | Nota 54 | (6,712.48) | (9,143.90) | (58,277.41) | (20,130.90) |
| TOTAL COSTOS Y GASTOS | | (24,889,372.91) | (17,750,536.45) | (68,066,281.48) | (57,244,902.53) |
| RESULTADO DEL EJERCICIO SUPERAVIT (DEFICIT) | | 7,559,168.29 | (1,669,665.86) | (2,593,777.85) | (8,777,954.39) |

Las Notas forman parte integrante de los Estados Financieros

CONTADOR GENERAL
WILDORO GRONERT ALVA
DNI 01062777
MAT. Nº 19265
12/11/2021 14:18:57

DIRECTOR GENERAL DE ADMINISTRACION
JOSE TITO PEÑALOZA VARGAS
DNI 09765509
12/11/2021 14:45:50

TITULAR DE LA ENTIDAD
JUAN CARLOS MEJIA CORNEJO
DNI 08271955
12/11/2021 16:11:38

MINISTERIO DE ECONOMÍA Y FINANZAS
Dirección General de Contabilidad Pública
Versión 210602

# ESTADO DE CAMBIOS EN EL PATRIMONIO NETO
## Por el periodo terminado al 30 de Setiembre de 2021
(EN SOLES)



SECTOR : 01 PRESIDENCIA CONSEJO MINISTROS
ENTIDAD : 022 ORGANISMO SUPERVISOR DE LA INVERSION EN INFRAESTRUCTURA DE TRANSPORTE DE USO PUBLICO

**EF-3**

| CONCEPTOS | HACIENDA NACIONAL | HACIENDA NACIONAL ADICIONAL | RESULTADOS NO REALIZADOS | RESERVAS | RESULTADOS ACUMULADOS | TOTAL |
|---|---|---|---|---|---|---|
| SALDO INICIAL AL 01 DE ENERO DE 2020 | 24,623,638.44 | 0.00 | 0.00 | 0.00 | (49,251,068.18) | (24,627,429.74) |
| Ajustes de Ejercicios Anteriores | 0.00 | 0.00 | 0.00 | 0.00 | 3,640,357.90 | 3,640,357.90 |
| Traspasos y Remesas del Tesoro Público | 0.00 | 0.00 | 0.00 | 0.00 | 0.00 | 0.00 |
| Traspasos y Remesas de Otras Entidades | 0.00 | 0.00 | 0.00 | 0.00 | 0.00 | 0.00 |
| Traspasos de Documentos | 0.00 | 0.00 | 0.00 | 0.00 | 0.00 | 0.00 |
| Otras Operaciones Patrimoniales | 0.00 | 0.00 | 0.00 | 0.00 | 0.00 | 0.00 |
| Superávit (Déficit) del Ejercicio | 0.00 | 0.00 | 0.00 | 0.00 | (8,777,954.39) | (8,777,954.39) |
| Traslados entre Cuentas Patrimoniales | 0.00 | 0.00 | 0.00 | 0.00 | 0.00 | 0.00 |
| Traslado de Saldos por Fusión, Extinción, Adscripción | 0.00 | 0.00 | 0.00 | 0.00 | 0.00 | 0.00 |
| SALDOS AL 30 DE SETIEMBRE DE 2020 | 24,623,638.44 | 0.00 | 0.00 | 0.00 | (54,388,664.67) | (29,765,026.23) |
| SALDO INICIAL AL 01 DE ENERO DE 2021 | 24,623,638.44 | 0.00 | 0.00 | 0.00 | (49,276,017.65) | (24,652,379.21) |
| Ajustes de Ejercicios Anteriores | 0.00 | 0.00 | 0.00 | 0.00 | 0.00 | 0.00 |
| Traspasos y Remesas del Tesoro Público | 0.00 | 0.00 | 0.00 | 0.00 | 0.00 | 0.00 |
| Traspasos y Remesas de Otras Entidades | 0.00 | 0.00 | 0.00 | 0.00 | 0.00 | 0.00 |
| Traspasos de Documentos | 0.00 | 0.00 | 0.00 | 0.00 | 0.00 | 0.00 |
| Otras Operaciones Patrimoniales (Nota) | 0.00 | 0.00 | 0.00 | 0.00 | 0.00 | 0.00 |
| Superávit (Déficit) del Ejercicio | 0.00 | 0.00 | 0.00 | 0.00 | (2,593,777.85) | (2,593,777.85) |
| Traslados entre Cuentas Patrimoniales | 0.00 | 0.00 | 0.00 | 0.00 | 0.00 | 0.00 |
| Traslado de Saldos por Fusión, Extinción, Adscripción | 0.00 | 0.00 | 0.00 | 0.00 | 0.00 | 0.00 |
| SALDOS AL 30 DE SETIEMBRE DE 2021 | 24,623,638.44 | 0.00 | 0.00 | 0.00 | (51,869,795.50) | (27,246,157.06) |

- Las Notas deben ser explicativas.

CONTADOR GENERAL
WILDORO GRONERT ALVA
DNI 01062777
MAT. Nº 19265
12/11/2021 14:19:08

DIRECTOR GENERAL DE ADMINISTRACION
JOSE TITO PEÑALOZA VARGAS
DNI 09765509
12/11/2021 14:46:00

TITULAR DE LA ENTIDAD
JUAN CARLOS MEJIA CORNEJO
DNI 08271955
12/11/2021 16:11:47

MINISTERIO DE ECONOMÍA Y FINANZAS
Dirección General de Contabilidad Pública
Versión 210602

# ESTADO DE FLUJOS DE EFECTIVO
## Por el periodo terminado al 30 de Setiembre de 2021
(EN SOLES)



SECTOR : 01 PRESIDENCIA CONSEJO MINISTROS
ENTIDAD : 022 ORGANISMO SUPERVISOR DE LA INVERSION EN INFRAESTRUCTURA DE TRANSPORTE DE USO PUBLICO

**EF-4**

| CONCEPTOS | Del 01 de enero al 30 de setiembre de 2021 | Del 01 de enero al 30 de setiembre de 2020 |
|---|---|---|
| A.- ACTIVIDADES DE OPERACION | | |
| Cobranza de Impuestos, Contribuciones y Derechos Administrativos (Nota) | 0.00 | 0.00 |
| Cobranza de Aportes por regulaciòn | 57,013,637.18 | 45,326,767.40 |
| Cobranza de Venta de Bienes y Servicios y Renta de la Propiedad | 2,787,976.74 | 2,763,540.24 |
| Donaciones y Transferencias Recibidas (Nota) | 0.00 | 0.00 |
| Traspasos y Remesas Recibidas del Tesoro Público (Nota) | 0.00 | 2,644,177.96 |
| Otros (Nota) | 116,291,732.74 | 1,072,080.68 |
| MENOS | | |
| Pago a Proveedores de Bienes y Servicios (Nota) | (21,573,837.40) | (21,104,731.60) |
| Pago de Remuneraciones y Obligaciones Sociales | (32,584,716.64) | (32,762,365.31) |
| Pago de Otras Retribuciones y Complementarias | 0.00 | 0.00 |
| Pago de Pensiones y Otros Beneficios | 0.00 | 0.00 |
| Pago por Prestaciones y Asistencia Social | (532,247.10) | (562,485.49) |
| Transferencias, Subsidios y Subvenciones Sociales Otorgadas | (58,553.00) | 0.00 |
| Donaciones y Transferencias Otorgadas (Nota) | 0.00 | (128,408.45) |
| Traspasos y Remesas Otorgadas al Tesoro Público (Nota) | 0.00 | 0.00 |
| Otros (Nota) | 0.00 | 0.00 |
| AUMENTO (DISMINUCION) DEL EFECTIVO Y EQUIVALENTE DE EFECTIVO PROVENIENTE DE ACTIVIDAD DE OPERACIÓN | 121,343,992.52 | (2,751,424.57) |
| B.- ACTIVIDADES DE INVERSION | | |
| Cobranza por Venta de Vehículos, Maquinarias y Otros | 0.00 | 0.00 |
| Cobranza por Venta de Edificios y Activos No Producidos (Nota) | 0.00 | 0.00 |
| Cobranza por Venta de Otras Cuentas del Activo (Nota) | 0.00 | 0.00 |
| Otros (Nota) | 0.00 | 0.00 |
| MENOS | | |
| Pago por Compra de Vehículos, Maquinarias y Otros | (10,453.29) | (655,202.11) |
| Pago por Compra de Edificios y Activos No Producidos (Nota) | 0.00 | 0.00 |
| Pago por Construcciones en Curso (Nota) | 0.00 | 0.00 |
| Pago por Compra de Otras Cuentas del Activo (Nota) | (631,125.83) | (96,775.00) |
| Otros (Nota) | 0.00 | 0.00 |
| AUMENTO (DISMINUCION) DEL EFECTIVO Y EQUIVALENTE DE EFECTIVO PROVENIENTE DE ACTIVIDAD DE INVERSION | (641,579.12) | (751,977.11) |
| C.- ACTIVIDADES DE FINANCIAMIENTO | | |
| Colocaciones de Valores y Otros Documentos (Nota) | 0.00 | 0.00 |
| Endeudamiento Interno y/o Externo (Nota) | 0.00 | 0.00 |
| Otros (Nota) | 0.00 | 0.00 |
| MENOS | | |
| Amortización, Intereses, Comisiones y Otros Gastos de la Deuda (Nota) | 0.00 | 0.00 |
| Otros (Nota) | 0.00 | 0.00 |
| Traslado de Saldos por Fusión, Extinción, Adscripción | 0.00 | 0.00 |
| AUMENTO (DISMINUCION) DEL EFECTIVO Y EQUIVALENTE DE EFECTIVO PROVENIENTE DE ACTIVIDAD DE FINANCIAMIENTO | 0.00 | 0.00 |
| D.- AUMENTO (DISMINUCION) DEL EFECTIVO Y EQUIVALENTE DE EFECTIVO | 120,702,413.40 | (3,503,401.68) |
| E.- DIFERENCIA DE CAMBIO DE EFECTIVO Y EQUIVALENTE AL EFECTIVO | 1,406,403.44 | 0.00 |
| F.- SALDO EFECTIVO Y EQUIVALENTE DE EFECTIVO AL INICIO DEL EJERCICIO | 20,268,454.45 | 19,397,448.99 |
| G.- SALDO EFECTIVO Y EQUIVALENTE DE EFECTIVO AL FINALIZAR EL EJERCICIO | 142,377,271.29 | 15,894,047.31 |

Las Notas deben ser explicativas

| CONTADOR GENERAL | DIRECTOR GENERAL DE ADMINISTRACION | TITULAR DE LA ENTIDAD |
|---|---|---|
| WILDORO GRONERT ALVA | JOSE TITO PEÑALOZA VARGAS | JUAN CARLOS MEJIA CORNEJO |
| DNI 01062777 | DNI 09765509 | DNI 08271955 |
| MAT. Nº 19265 | 12/11/2021 14:46:06 | 12/11/2021 16:11:55 |
| 12/11/2021 14:19:19 | | |

# PRESUPUESTO INSTITUCIONAL DE INGRESOS
## AL 30 DE SETIEMBRE DE 2021
(EN SOLES)

SECTOR : 01 PRESIDENCIA CONSEJO MINISTROS
ENTIDAD : 022 ORGANISMO SUPERVISOR DE LA INVERSION EN INFRAESTRUCTURA DE TRANSPORTE DE USO PUBLICO

PP1

| CONCEPTOS | PRESUPUESTO INSTITUCIONAL DE APERTURA - PIA | MODIFICACIONES | | | | PRESUPUESTO INSTITUCIONAL MODIFICADO - PIM |
|---|---|---|---|---|---|---|
| | | CRÉDITOS SUPLEMENTARIOS | TRANSFERENCIAS INSTITUCIONALES | REESTRUCTURACIÓN DE FUENTES (2) | REDUCCIONES (1) | |
| **2 RECURSOS DIRECTAMENTE RECAUDADOS** | | | | | | |
| **09 RECURSOS DIRECTAMENTE RECAUDADOS** | | | | | | |
| **INGRESOS CORRIENTES** | **75,600,919** | **3,126,662** | | | | **78,727,581** |
| 1.3 VENTA DE BIENES Y SERVICIOS Y DERECHOS ADMINISTRATIVOS | 4,547,553 | | | | | 4,547,553 |
| 1.5 OTROS INGRESOS | 71,053,366 | 3,126,662 | | | | 74,180,028 |
| **FINANCIAMIENTO** | | **11,306,181** | | | | **11,306,181** |
| 1.9 SALDOS DE BALANCE | | 11,306,181 | | | | 11,306,181 |
| **TOTAL RECURSOS DIRECTAMENTE RECAUDADOS** | **75,600,919** | **14,432,843** | | | | **90,033,762** |
| **TOTAL GENERAL** | **75,600,919** | **14,432,843** | | | | **90,033,762** |

Las Fuentes de Financiamiento y los conceptos del ingreso se adecuarán a los clasificadores vigentes para el período.
* De Fondos Públicos
** Bonos Soberanos
(1) Solo para el tipo de Modificación 7 Reducciones de Marco
(2) No aplica para Gobiernos Locales, Mancomunidades Municipales, Institutos Viales Provinciales, Municipalidades de Centros Poblados y Sociedades de Beneficencia Pública

DIRECTOR DE PRESUPUESTO
VICTOR HUGO LA ROSA ROSADO
DNI 07546366
12/11/2021 14:17:03

DIRECTOR GENERAL DE ADMINISTRACION
JOSE TITO PEÑALOZA VARGAS
DNI 09765509
12/11/2021 14:46:11

TITULAR DE LA ENTIDAD
JUAN CARLOS MEJIA CORNEJO
DNI 08271955
12/11/2021 16:12:08

# PRESUPUESTO INSTITUCIONAL DE GASTOS
## AL 30 DE SETIEMBRE DE 2021
(EN SOLES)

SECTOR : 01 PRESIDENCIA CONSEJO MINISTROS
ENTIDAD : 022 ORGANISMO SUPERVISOR DE LA INVERSION EN INFRAESTRUCTURA DE TRANSPORTE DE USO PUBLICO

PP2

| CONCEPTO | PRESUPUESTO INSTITUCIONAL DE APERTURA - PIA | MODIFICACIONES | | | | | PRESUPUESTO INSTITUCIONAL MODIFICADO - PIM |
|---|---|---|---|---|---|---|---|
| | | CRÉDITOS SUPLEMENTARIOS | TRANSFERENCIAS INSTITUCIONALES | REESTRUCTURACIÓN DE FUENTES (2) | REDUCCIONES (1) | ANULACIONES Y HABILITACIONES | |
| **2 RECURSOS DIRECTAMENTE RECAUDADOS** | | | | | | | |
| **09 RECURSOS DIRECTAMENTE RECAUDADOS** | | | | | | | |
| **GASTOS CORRIENTES** | **75,600,919** | **13,481,214** | | | | **(317,207)** | **88,764,926** |
| 2.1 PERSONAL Y OBLIGACIONES SOCIALES | 28,115,484 | | | | | | 28,115,484 |
| 2.2 PENSIONES Y OTRAS PRESTACIONES SOCIALES | 643,182 | | | | | 87,715 | 730,897 |
| 2.3 BIENES Y SERVICIOS | 46,739,179 | 13,481,214 | | | | (596,475) | 59,623,918 |
| 2.4 DONACIONES Y TRANSFERENCIAS | 73,074 | | | | | 58,553 | 131,627 |
| 2.5 OTROS GASTOS | 30,000 | | | | | 133,000 | 163,000 |
| **GASTOS DE CAPITAL** | | **951,629** | | | | **317,207** | **1,268,836** |
| 2.6 ADQUISICION DE ACTIVOS NO FINANCIEROS | | 951,629 | | | | 317,207 | 1,268,836 |
| **TOTAL RECURSOS DIRECTAMENTE RECAUDADOS** | **75,600,919** | **14,432,843** | | | | | **90,033,762** |
| **TOTAL GENERAL** | **75,600,919** | **14,432,843** | | | | | **90,033,762** |

Las Fuentes de Financiamiento y los conceptos del gasto se adecuarán a los clasificadores vigentes para el período.
(1) Solo para el tipo de Modificación 7 Reducciones de Marco
(2) No aplica para Gobiernos Locales, Mancomunidades Municipales, Institutos Viales Provinciales, Municipalidades de Centros Poblados y Sociedades de Beneficencia Pública

DIRECTOR DE PRESUPUESTO
VICTOR HUGO LA ROSA ROSADO
DNI 07546366
12/11/2021 14:17:13

DIRECTOR GENERAL DE ADMINISTRACION
JOSE TITO PEÑALOZA VARGAS
DNI 09765509
12/11/2021 14:46:17

TITULAR DE LA ENTIDAD
JUAN CARLOS MEJIA CORNEJO
DNI 08271955
12/11/2021 16:12:16

# ESTADO DE EJECUCIÓN DEL PRESUPUESTO DE INGRESOS Y GASTOS
## AL 30 DE SETIEMBRE DE 2021
(EN SOLES)

SECTOR : 01 PRESIDENCIA CONSEJO MINISTROS
ENTIDAD : 022 ORGANISMO SUPERVISOR DE LA INVERSION EN INFRAESTRUCTURA DE TRANSPORTE DE USO PUBLICO

EP-1

| RECURSOS PÚBLICOS | EJECUCIÓN INGRESOS | GASTOS PÚBLICOS | EJECUCIÓN GASTOS |
|---|---|---|---|
| **2 RECURSOS DIRECTAMENTE RECAUDADOS** | | **2 RECURSOS DIRECTAMENTE RECAUDADOS** | |
| 09 RECURSOS DIRECTAMENTE RECAUDADOS | 195,228,760.43 | 09 RECURSOS DIRECTAMENTE RECAUDADOS | 57,387,676.17 |
| **INGRESOS CORRIENTES** | **176,092,027.31** | **GASTOS CORRIENTES** | **56,752,954.74** |
| 1.3 VENTA DE BIENES Y SERVICIOS Y DERECHOS ADMINISTRATIVOS | 2,752,716.75 | 2.1 PERSONAL Y OBLIGACIONES SOCIALES | 17,890,652.04 |
| 1.5 OTROS INGRESOS | 173,339,310.56 | 2.2 PENSIONES Y OTRAS PRESTACIONES SOCIALES | 532,247.10 |
| **FINANCIAMIENTO** | **19,136,733.12** | 2.3 BIENES Y SERVICIOS | 38,108,502.60 |
| 1.9 SALDOS DE BALANCE | 19,136,733.12 | 2.4 DONACIONES Y TRANSFERENCIAS | 58,553.00 |
| | | 2.5 OTROS GASTOS | 163,000.00 |
| | | **GASTOS DE CAPITAL** | **634,721.43** |
| | | 2.6 ADQUISICION DE ACTIVOS NO FINANCIEROS | 634,721.43 |
| **TOTAL RECURSOS DIRECTAMENTE RECAUDADOS** | **195,228,760.43** | **TOTAL RECURSOS DIRECTAMENTE RECAUDADOS** | **57,387,676.17** |
| **TOTAL GENERAL** | **195,228,760.43** | **TOTAL GENERAL** | **57,387,676.17** |

Los Ingresos y Gastos por Fuente de Financiamiento se adecuaran a las disposiciones vigentes para el periodo.

* De Fondos Públicos

** Bonos Soberanos

CONTADOR GENERAL
WILDORO GRONERT ALVA
DNI 01062777
MAT. Nº 19265
12/11/2021 14:19:28

DIRECTOR GENERAL DE ADMINISTRACION
JOSE TITO PEÑALOZA VARGAS
DNI 09765509
12/11/2021 14:46:22

TITULAR DE LA ENTIDAD
JUAN CARLOS MEJIA CORNEJO
DNI 08271955
12/11/2021 16:12:25

**SISTEMA ADMINISTRATIVO DE TESORERIA**
**ANEXO 5.1**
**CARTAS FIANZAS**

| | | |
|---|---|---|
| 1 | **Sector** | 01 PRESIDENCIA DE CONSEJOS DE MINISTROS |
| 2 | **Pliego** | 022 Organismo Supervisor de la Inversión en Infraestructura de Transporte de Uso Público - OSITRAN |
| 3 | **Unidad Ejecutora** | Organismo Supervisor de la Inversión en Infraestructura de Transporte de Uso Público - OSITRAN |
| 4 | **Fecha Corte** | 31/12/2021 |

| N° | Proveedor / Empresa | Cartas Fianza | | | | | | | | | | | |
|---|---|---|---|---|---|---|---|---|---|---|---|---|---|
| | | Solidaria | Irrevocable | Incondicional | Realización Automática | Carta Fianza N° | Entidad Financiera | Importe de la Fianza | | Fecha de Emisión | Fecha de Expiración | Vigencia | Observaciones |
| | | | | | | | | Soles | Dolares | | | | A |
| 1 | INDENOVA SUCURSAL DEL PERU | ✔ | ✔ | ✔ | ✔ | 0011-0708-9800138007-54 | CONTINENTAL | S/ 30,428.00 | | 1/01/2021 | 31/01/2022 | 31/01/2022 | FIEL CUMPLIMIENTO |
| 2 | INDENOVA SUCURSAL DEL PERU | ✔ | | ✔ | ✔ | 0011-0708-9800138015-57 | CONTINENTAL | S/ 1,200.00 | | 1/01/2021 | 31/01/2022 | 31/01/2022 | FIEL CUMPLIMIENTO |
| 3 | INDENOVA SUCURSAL DEL PERU | ✔ | ✔ | ✔ | ✔ | 0011-0708-9800146042-51 | CONTINENTAL | S/ 20,050.80 | | 14/12/2021 | 31/01/2023 | 31/01/2023 | FIEL CUMPLIMIENTO |
| 4 | INDENOVA SUCURSAL DEL PERU | ✔ | ✔ | ✔ | ✔ | 0011-0708-9800146034-58 | CONTINENTAL | S/ 3,850.00 | | 14/12/2021 | 31/01/2023 | 31/01/2023 | FIEL CUMPLIMIENTO |
| 5 | INDENOVA SUCURSAL DEL PERU | ✔ | ✔ | ✔ | ✔ | 0011-0708-9800146026-54 | CONTINENTAL | S/ 1,500.00 | | 14/12/2021 | 31/01/2023 | 31/01/2023 | FIEL CUMPLIMIENTO |
| 6 | AMERICA MOVIL PERU S.A.C | ✔ | ✔ | ✔ | ✔ | 5392601355 | CITIBANK | S/ 10,138.00 | | 1/04/2021 | 30/06/2022 | 30/06/2022 | FIEL CUMPLIMIENTO |
| 7 | CENTRO NACIONAL DE SERVICIOS S.A.C. | ✔ | ✔ | ✔ | ✔ | D193-01860352 | BCP | S/ 110,120.23 | | 18/04/2018 | 14/04/2022 | 14/04/2022 | FIEL CUMPLIMIENTO |
| 8 | CONSORCIO ANCON 5 | ✔ | ✔ | ✔ | ✔ | 001158384408 | BANCO PICHINCHA | S/ 168,200.30 | | 20/12/2021 | 30/06/2022 | 30/06/2022 | FIEL CUMPLIMIENTO |
| 9 | CONSORCIO ANCON 5 | ✔ | ✔ | ✔ | | 4410069971.08 | BanBif | S/ 258,035.11 | | 24/12/2021 | 30/06/2022 | 30/06/2022 | FIEL CUMPLIMIENTO |
| 10 | CONSORCIO ANCON 5 | ✔ | ✔ | ✔ | ✔ | G708104 | BCP | S/ 191,931.43 | | 20/12/2021 | 30/06/2022 | 30/06/2022 | FIEL CUMPLIMIENTO |
| 11 | CONSORCIO ANCON 5 | ✔ | ✔ | ✔ | ✔ | 4410064694.08 | BanBif | S/ 261,554.45 | | 29/12/2021 | 30/06/2022 | 30/06/2022 | FIEL CUMPLIMIENTO |
| 12 | CONSORCIO ANCON 5 | ✔ | ✔ | ✔ | ✔ | 000894679030 | BANCO PICHINCHA | S/ 29,814.75 | | 17/12/2021 | 30/06/2022 | 30/06/2022 | FIEL CUMPLIMIENTO |
| 13 | CONSORCIO ANCON 5 | ✔ | ✔ | ✔ | ✔ | 10536016006 | SCOTIABANK | S/ 130,777.23 | | 1/04/2021 | 31/03/2022 | 31/03/2022 | FIEL CUMPLIMIENTO |
| 14 | CONSORCIO ANCON 5 | ✔ | ✔ | ✔ | ✔ | G711286 | BCP | S/ 81,473.49 | | 20/12/2021 | 30/06/2022 | 30/06/2022 | FIEL CUMPLIMIENTO |
| 15 | CONSORCIO ANCON 5 | ✔ | ✔ | ✔ | ✔ | 0011-0708-9800105540-53 | CONTINENTAL | S/ 11,765.20 | | 29/10/2019 | 30/04/2022 | 30/04/2022 | FIEL CUMPLIMIENTO |
| 16 | CONSORCIO ANCON 5 | ✔ | ✔ | ✔ | ✔ | 0011-0708-9800105508-50 | CONTINENTAL | S/ 14,908.00 | | 22/05/2017 | 30/04/2022 | 30/04/2022 | FIEL CUMPLIMIENTO |
| 17 | CONSORCIO ANCON 5 | ✔ | ✔ | ✔ | ✔ | 0011-0708-9800105532-50 | CONTINENTAL | S/ 14,908.00 | | 24/05/2017 | 30/04/2022 | 30/04/2022 | FIEL CUMPLIMIENTO |
| 18 | CONSORCIO ANCON 5 | ✔ | ✔ | ✔ | ✔ | 0011-0708-9800110145-54 | CONTINENTAL | S/ 258,035.11 | | 25/10/2017 | 30/04/2022 | 30/04/2022 | FIEL CUMPLIMIENTO |
| 19 | CONSORCIO ANCON 5 | ✔ | ✔ | ✔ | ✔ | 010514090-007 | SCOTIABANK | S/ 191,932.00 | | 20/05/2021 | 31/05/2022 | 31/05/2022 | FIEL CUMPLIMIENTO |
| 20 | CONSORCIO ANCON 5 | ✔ | ✔ | ✔ | ✔ | 0011-0708-9800126041-57 | CONTINENTAL | S/ 168,201.00 | | 1/09/2019 | 31/05/2022 | 31/05/2022 | FIEL CUMPLIMIENTO |
| 21 | CONSORCIO CONCESIONES VIALES (RAUROSMX S.A. DE C.V SUCURSAL DEL PERU) | ✔ | ✔ | ✔ | ✔ | 10625289-000 | SCOTIABANK | S/ 405,800.75 | | 1/03/2021 | 31/03/2022 | 31/03/2022 | **ADELANTO DIRECTO** |
| 22 | CONSORCIO CONCESIONES VIALES (RAUROSMX S.A. DE C.V SUCURSAL DEL PERU) | ✔ | ✔ | ✔ | ✔ | 10625293-000 | SCOTIABANK | S/ 887,900.00 | | 1/03/2021 | 31/03/2022 | 31/03/2022 | FIEL CUMPLIMIENTO |
| 23 | CONSORCIO CONSERVACIÓN LINEA 1 | ✔ | ✔ | ✔ | ✔ | 0011-0708-9800130243-53 | CONTINENTAL | S/ 1,223,081.00 | | 21/12/2021 | 25/03/2022 | 25/03/2022 | FIEL CUMPLIMIENTO |
| 24 | CONSORCIO CONSERVACIÓN LINEA 1 | ✔ | ✔ | ✔ | | 0011-0170-9800012557-89 | CONTINENTAL | S/ 344,972.00 | | 20/12/2021 | 30/03/2022 | 30/03/2022 | FIEL CUMPLIMIENTO |
| 25 | CONSORCIO LA POSITIVA, INTEGRADO POR LA POSITIVA SEGUROS Y REASEGUROS, OTROS | ✔ | ✔ | ✔ | ✔ | 0011-0451-9800004772-24 | CONTINENTAL | S/ 24,500.00 | | 1/11/2020 | 14/01/2022 | 14/01/2022 | FIEL CUMPLIMIENTO |
| 26 | CONSORCIO PUCUSANA | ✔ | ✔ | ✔ | ✔ | 000971319110 | BANCO PICHINCHA | S/ 125,600.00 | | 14/11/2018 | 17/01/2022 | 17/01/2022 | FIEL CUMPLIMIENTO |
| 27 | CONSORCIO PUCUSANA | ✔ | ✔ | ✔ | ✔ | 000971320055 | BANCO PICHINCHA | S/ 144,045.00 | | 14/11/2018 | 17/01/2022 | 17/01/2022 | FIEL CUMPLIMIENTO |
| 28 | CONSORCIO SUPERVISOR ACRUTA - EURO | ✔ | ✔ | ✔ | ✔ | 0011-0347-9800202137-20 | CONTINENTAL | S/ 900,000.00 | | 1/01/2021 | 4/01/2022 | 4/01/2022 | **ADELANTO DIRECTO** |
| 29 | CONSORCIO SUPERVISOR ACRUTA - EURO | ✔ | ✔ | ✔ | ✔ | 3002021017576 | AVLA | S/ 2,678,202.01 | | 1/01/2021 | 4/01/2022 | 4/01/2022 | FIEL CUMPLIMIENTO |
| 30 | CONSORCIO SUPERVISOR ACRUTA - EURO | ✔ | ✔ | ✔ | ✔ | 3002021017548 | AVLA | S/ 569,744.98 | | 1/01/2021 | 4/01/2022 | 4/01/2022 | **ADELANTO DIRECTO** |
| 31 | CONSORCIO SUPERVISOR RED VIAL 4 | ✔ | ✔ | ✔ | ✔ | 0011-0378-9800241840-72 | CONTINENTAL | S/ 62,896.03 | | 31/12/2021 | 20/01/2022 | 20/01/2022 | FIEL CUMPLIMIENTO |
| 32 | CONSORCIO SUPERVISOR RED VIAL 4 | ✔ | ✔ | ✔ | | D193-02027729 | BCP | S/ 41,930.69 | | 31/12/2021 | 31/12/2022 | 31/12/2022 | FIEL CUMPLIMIENTO |
| 33 | CONSORCIO VIAL DEL ALTIPLANO S.A. | ✔ | ✔ | ✔ | ✔ | 220301742-R1 | INSUR S.A. | S/ 147,850.00 | | 8/09/2021 | 27/03/2022 | 27/03/2022 | FIEL CUMPLIMIENTO |
| 34 | CONSORCIO VIAL DEL ALTIPLANO S.A. | ✔ | ✔ | ✔ | | 000831531916 | BANCO PICHINCHA | S/ 549,571.08 | | 7/12/2021 | 3/03/2022 | 3/03/2022 | FIEL CUMPLIMIENTO |
| 35 | CONSORCIO VIAL DEL ALTIPLANO S.A. | ✔ | ✔ | ✔ | ✔ | 221300870 | INSUR S.A. | S/ 214,749.54 | | 8/06/2021 | 8/06/2022 | 8/06/2022 | FIEL CUMPLIMIENTO |
| 36 | DOMAIN CONSULTING | ✔ | ✔ | ✔ | ✔ | 0011-0142-9800039215-73 | CONTINENTAL | S/ 1,770.00 | | 26/11/2021 | 25/02/2022 | 25/02/2022 | FIEL CUMPLIMIENTO |
| 37 | DOMAIN CONSULTING | ✔ | ✔ | ✔ | ✔ | 0011-0142-9800039193-72 | CONTINENTAL | S/ 2,478.00 | | 26/11/2021 | 26/12/2022 | 26/12/2022 | FIEL CUMPLIMIENTO |
| 38 | DULANTO ABOGADOS & ASOCIADOS E.I.R.L. | ✔ | ✔ | ✔ | | D193-02212200 | BCP | S/ 11,160.00 | | 10/02/2021 | 8/02/2022 | 8/02/2022 | FIEL CUMPLIMIENTO |
| 39 | GRUPO ELECTRODATA S.A.C. | ✔ | ✔ | ✔ | ✔ | 0011-0380-9800254722-36 | CONTINENTAL | S/ 23,183.76 | | 7/02/2020 | 4/02/2022 | 4/02/2022 | FIEL CUMPLIMIENTO |
| 40 | GRUPO VICMER SECURITY S.A.C. | ✔ | ✔ | ✔ | ✔ | 10619709-001 | SCOTIABANK | S/ 138,305.00 | | 15/10/2020 | 19/08/2022 | 19/08/2022 | FIEL CUMPLIMIENTO |
| 41 | GTD PERU S.A | ✔ | ✔ | ✔ | | D193-02011106 | BCP | S/ 189,985.00 | | 1/06/2019 | 25/04/2022 | 25/04/2022 | FIEL CUMPLIMIENTO |
| 42 | GTD PERU S.A | ✔ | ✔ | ✔ | | D193-02243130 | BCP | S/ 47,343.14 | | 17/06/2021 | 12/06/2022 | 12/06/2022 | FIEL CUMPLIMIENTO |
| 43 | IRON MOUNTAIN PERU S.A | ✔ | ✔ | ✔ | | D000-03499620 | BCP | S/ 56,530.00 | | 2/06/2021 | 28/05/2022 | 28/05/2022 | FIEL CUMPLIMIENTO |
| 44 | LA POSITIVA SEGUROS Y REASEGUROS S.A.A. | ✔ | ✔ | ✔ | ✔ | 0011-0451-9800003717-20 | CONTINENTAL | S/ 12,200.00 | | 19/08/2020 | 21/02/2022 | 21/02/2022 | FIEL CUMPLIMIENTO |
| 45 | LA PROTECTORA CORREDORES DE SEGUROS S.A | ✔ | ✔ | ✔ | ✔ | 0011-0378-9800296890-71 | CONTINENTAL | S/ 30,000.00 | | 24/06/2021 | 11/06/2022 | 11/06/2022 | FIEL CUMPLIMIENTO |
| 46 | LUIS FELIPE BRAMONT-ARIAS TORRES | ✔ | ✔ | ✔ | ✔ | 0011-0178-9800064089-10 | CONTINENTAL | S/ 15,000.00 | | 10/06/2021 | 3/06/2023 | 3/06/2023 | FIEL CUMPLIMIENTO |

Visado por: MERCADO TOLEDO
Ricardo Javier FAU 20420248645 soft
Motivo: Firma Digital
Fecha: 31/01/2022 17:58:37 -0500

| | | | | | | | | | | | | | |
|---|---|---|---|---|---|---|---|---|---|---|---|---|---|
| 47 | PREDIQT SAC | ✔ | ✔ | ✔ | ✔ | D193-02288672 | BCP | S/ 31,944.96 | | 25/11/2021 | 25/11/2022 | 25/11/2022 | FIEL CUMPLIMIENTO |
| 48 | VILLAVICENCIO MEZA RIVERA ABOGADOS SOCIEDAD CIVIL DE RESPONSABILIDAD LIMITADA | ✔ | ✔ | ✔ | ✔ | 96313-1 | INTERBANK | S/ 11,500.00 | | 1/01/2021 | 8/01/2022 | 8/01/2022 | FIEL CUMPLIMIENTO |
| 49 | CONSORCIO SUPERVISOR OLLACHEA | ✔ | ✔ | ✔ | ✔ | E0004-02-2021 | SECREX | | $79,101.00 | 20/12/2021 | 28/06/2022 | 28/06/2022 | **ADELANTO DIRECTO** |
| 50 | CONSORCIO SUPERVISOR OLLACHEA | ✔ | ✔ | ✔ | ✔ | E0115-01-2021 | SECREX | | $63,114.00 | 27/12/2021 | 8/01/2023 | 8/01/2023 | FIEL CUMPLIMIENTO |
| 51 | CONSORCIO SUPERVISOR OLLACHEA | ✔ | ✔ | ✔ | ✔ | E0117-01-2021 | SECREX | | $39,551.00 | 27/12/2021 | 8/01/2023 | 8/01/2023 | **ADELANTO DIRECTO** |
| 52 | CONSORCIO SUPERVISOR OLLACHEA | ✔ | ✔ | ✔ | ✔ | 4410083164.00 | BanBif | | $126,227.00 | 27/12/2021 | 15/01/2022 | 15/01/2022 | FIEL CUMPLIMIENTO |
| 53 | CONSORCIO SUPERVISOR OLLACHEA | ✔ | ✔ | ✔ | ✔ | 4410083163.00 | BanBif | | $79,101.00 | 27/12/2021 | 15/01/2022 | 15/01/2022 | **ADELANTO DIRECTO** |
| 54 | CONSORCIO SUPERVISOR OLLACHEA | ✔ | ✔ | ✔ | ✔ | E0003-02-2021 | SECREX | | $126,227.00 | 20/12/2021 | 28/06/2022 | 28/06/2022 | FIEL CUMPLIMIENTO |
| 55 | CERTIFER S.A. | ✔ | ✔ | ✔ | ✔ | 10478459-010 | SCOTIABANK | | $335,977.22 | 7/06/2021 | 6/09/2022 | 6/09/2022 | FIEL CUMPLIMIENTO |
| 56 | CONSORCIO AYESA-CETREN | ✔ | ✔ | ✔ | ✔ | 0011-0708-9800104455-55 | CONTINENTAL | | $684,278.10 | 6/04/2017 | 31/03/2022 | 31/03/2022 | FIEL CUMPLIMIENTO |
| 57 | CONSORCIO MOFFATT NICHOL-VELNEC | ✔ | ✔ | ✔ | ✔ | 0011-0708-9800101308-59 | CONTINENTAL | | $232,726.75 | 8/11/2019 | 31/01/2022 | 31/01/2022 | FIEL CUMPLIMIENTO |
| 58 | CONSORCIO MOFFATT NICHOL-VELNEC | ✔ | ✔ | ✔ | ✔ | 0011-0708-9800101294-51 | CONTINENTAL | | $223,600.22 | 16/11/2017 | 5/03/2022 | 5/03/2022 | FIEL CUMPLIMIENTO |
| 59 | CONSORCIO PRO AEROPUERTO | ✔ | ✔ | ✔ | ✔ | G705743 | BCP | | $202,990.68 | 30/11/2017 | 30/06/2022 | 30/06/2022 | FIEL CUMPLIMIENTO |
| 60 | CONSORCIO SUPERVISOR AZANGARO | ✔ | ✔ | ✔ | ✔ | G710258 | BCP | | $53,419.00 | 3/05/2019 | 23/04/2022 | 23/04/2022 | **ADELANTO DIRECTO** |
| 61 | CONSORCIO SUPERVISOR AZANGARO | ✔ | ✔ | ✔ | ✔ | G710180 | BCP | | $68,908.00 | 16/04/2019 | 23/04/2022 | 23/04/2022 | FIEL CUMPLIMIENTO |
| 62 | CONSORCIO SUPERVISOR AZANGARO | ✔ | ✔ | ✔ | ✔ | G711695 | BCP | | $40,918.93 | 5/07/2021 | 30/06/2022 | 30/06/2022 | FIEL CUMPLIMIENTO |
| 63 | CONSORCIO SUPERVISOR CESEL - INECO | ✔ | ✔ | ✔ | ✔ | 0011-0949-9800105657-55 | CONTINENTAL | | $1,911,600.00 | 1/12/2019 | 26/11/2022 | 26/11/2022 | FIEL CUMPLIMIENTO |
| 64 | CONSORCIO SUPERVISOR CESEL - INECO | ✔ | ✔ | ✔ | ✔ | 441007920702 | B.I.F. | | $1,274,400.00 | 1/11/2020 | 22/11/2022 | 22/11/2022 | FIEL CUMPLIMIENTO |
| 65 | CONSORCIO SUPERVISOR CESEL - INECO | ✔ | ✔ | ✔ | ✔ | 0011-0949-9800055404-52 | CONTINENTAL | | $1,755,616.46 | 5/12/2017 | 27/02/2022 | 27/02/2022 | FIEL CUMPLIMIENTO |
| 66 | CONSORCIO SUPERVISOR CESEL - INECO | ✔ | ✔ | ✔ | ✔ | 0011-0949-9800041233-52 | CONTINENTAL | | $2,633,424.70 | 6/12/2017 | 24/02/2022 | 24/02/2022 | FIEL CUMPLIMIENTO |
| 67 | CONSORCIO SUPERVISOR INTERNACIONAL LINEAS 2 | ✔ | ✔ | ✔ | ✔ | G707518 | BCP | | $11,065,000.00 | 17/03/2017 | 19/03/2022 | 19/03/2022 | FIEL CUMPLIMIENTO |
| 68 | CONSORCIO SUPERVISOR NOR ORIENTAL | ✔ | ✔ | ✔ | ✔ | EO232-53-2006 | SECREX | | $1,231,137.54 | 1/08/2020 | 17/03/2022 | 17/03/2022 | FIEL CUMPLIMIENTO |
| 69 | CONSORCIO SUPERVISOR RED VIAL 4 | ✔ | ✔ | ✔ | ✔ | 0011-0586-9800155481-59 | CONTINENTAL | | $161,778.83 | 27/09/2017 | 30/06/2022 | 30/06/2022 | **ADELANTO DIRECTO** |
| 70 | CONSORCIO SUPERVISOR RED VIAL 4 | ✔ | ✔ | ✔ | ✔ | 0011-0586-9800200827-58 | CONTINENTAL | | $412,078.98 | 29/12/2017 | 30/06/2022 | 30/06/2022 | FIEL CUMPLIMIENTO |
| 71 | CONSORCIO SUPERVISOR RED VIAL 4 | ✔ | ✔ | ✔ | ✔ | 0011-0947-9800022513-90 | CONTINENTAL | | $618,118.48 | 5/09/2017 | 27/06/2022 | 27/06/2022 | FIEL CUMPLIMIENTO |
| 72 | CONSORCIO SUPERVISOR RED VIAL 4 | ✔ | ✔ | ✔ | ✔ | 0011-0378-9800255612-78 | CONTINENTAL | | $293,906.58 | 3/07/2017 | 18/01/2022 | 18/01/2022 | **ADELANTO DIRECTO** |
| 73 | CONSORCIO SUPERVISOR RED VIAL 4 | ✔ | ✔ | ✔ | ✔ | 0011-0125-9800011245-22 | CONTINENTAL | | $110,304.21 | 22/07/2017 | 26/01/2022 | 26/01/2022 | **ADELANTO DIRECTO** |
| 74 | CONSORCIO SUPERVISOR RED VIAL 4 | ✔ | ✔ | ✔ | ✔ | 0011-0586-9800306994-59 | CONTINENTAL | | $73,536.14 | 4/09/2017 | 30/06/2022 | 30/06/2022 | **ADELANTO DIRECTO** |
| 75 | CONSORCIO SUPERVISOR VIAL CHIMBOTE | ✔ | ✔ | ✔ | ✔ | 4410082998.00 | BanBif | | $182,033.00 | 1/01/2021 | 14/01/2022 | 14/01/2022 | FIEL CUMPLIMIENTO |
| 76 | CONSORCIO SUPERVISOR VIAL CHIMBOTE | ✔ | ✔ | ✔ | ✔ | 4410083002.00 | B.I.F. | | $401,507.32 | 1/01/2021 | 31/01/2022 | 31/01/2022 | **ADELANTO DIRECTO** |
| 77 | CONSORCIO SUPERVISOR VIAL CHIMBOTE | ✔ | ✔ | ✔ | ✔ | 4410082914.00 | BanBif | | $222,483.90 | 1/01/2021 | 31/01/2022 | 31/01/2022 | FIEL CUMPLIMIENTO |
| 78 | CONSORCIO SUPERVISOR VIAL CHIMBOTE | ✔ | ✔ | ✔ | ✔ | 4410082999.00 | BanBif | | $328,506.00 | 1/01/2021 | 14/01/2022 | 14/01/2022 | **ADELANTO DIRECTO** |
| 79 | CONSORCIO SUPERVISOR VIAL CHIMBOTE | ✔ | ✔ | ✔ | ✔ | 221300164 | INSUR S.A. | | $88,994.00 | 1/04/2021 | 14/01/2022 | 14/01/2022 | **ADELANTO DIRECTO** |
| 80 | CONSORCIO SUPERVISOR VIAL CHIMBOTE | ✔ | ✔ | ✔ | ✔ | 4410083406.00 | BanBif | | $145,626.00 | 1/04/2021 | 13/01/2022 | 13/01/2022 | FIEL CUMPLIMIENTO |
| 81 | CONSORCIO SUPERVISOR VIAL CHIMBOTE | ✔ | ✔ | ✔ | ✔ | 4410083375.00 | BanBif | | $90,611.62 | 1/04/2021 | 18/02/2022 | 18/02/2022 | **ADELANTO DIRECTO** |
| 82 | CONSORCIO SUPERVISOR VIAL CHIMBOTE | ✔ | ✔ | ✔ | ✔ | 0011-0787-9800008724-91 | CONTINENTAL | | $111,241.95 | 9/11/2021 | 22/11/2022 | 22/11/2022 | FIEL CUMPLIMIENTO |
| 83 | CONSORCIO SUPERVISOR VIAL CHIMBOTE | ✔ | ✔ | ✔ | ✔ | 0011-0787-9800008759-97 | CONTINENTAL | | $200,753.66 | 10/11/2021 | 22/11/2022 | 22/11/2022 | **ADELANTO DIRECTO** |
| 84 | CONSORCIO SUPERVISOR VIAL SUR | ✔ | ✔ | ✔ | | 001219564620 | BANCO PICHINCHA | | $140,972.29 | 1/11/2020 | 17/02/2022 | 17/02/2022 | FIEL CUMPLIMIENTO |
| 85 | CONSORCIO SUPERVISOR VIAL SUR | ✔ | ✔ | ✔ | | 001219564760 | BANCO PICHINCHA | | $275,311.09 | 1/11/2020 | 17/02/2022 | 17/02/2022 | FIEL CUMPLIMIENTO |
| 86 | CONSORCIO VIAL NORLIMA | ✔ | ✔ | ✔ | ✔ | 2011/00960-39 | DE COMERCIO | | $40,483.60 | 1/04/2021 | 29/01/2022 | 29/01/2022 | FIEL CUMPLIMIENTO |
| 87 | CONSORCIO VIAL NORLIMA- (INTEGRAL) | ✔ | ✔ | ✔ | ✔ | 0011-0708-9800030923-51 | CONTINENTAL | | $41,710.37 | 2/08/2017 | 8/01/2022 | 8/01/2022 | FIEL CUMPLIMIENTO |
| 88 | JNR CONSULTORES S.A. | ✔ | ✔ | ✔ | ✔ | 0011010198000217543 1 | CONTINENTAL | | $199,183.45 | 1/07/2019 | 18/03/2022 | 18/03/2022 | FIEL CUMPLIMIENTO |
| 89 | TECNICA Y PROYECTOS S.A SUCURSAL DEL PERU | ✔ | ✔ | ✔ | ✔ | 0011-0377-9800213574-91 | CONTINENTAL | | $518,911.56 | 1/01/2021 | 15/02/2022 | 15/02/2022 | FIEL CUMPLIMIENTO |
| 90 | TECNICA Y PROYECTOS S.A SUCURSAL DEL PERU | ✔ | ✔ | ✔ | ✔ | 0011-0377-9800213582-94 | CONTINENTAL | | $613,193.38 | 1/01/2021 | 15/02/2022 | 15/02/2022 | **ADELANTO DIRECTO** |
| | | | | | | **TOTAL** | | **S/ 10,851,066.04** | **$27,498,565.01** | | | | |

| RESUMEN DE CARTAS FIANZAS VIGENTES AL 31.12.2021 | IMPORTE (S/) | IMPORTE (US$) | TOTAL CARTAS (S/) | TOTAL CARTAS (USD) | TOTAL GENERAL |
|---|---|---|---|---|---|
| CARTAS FIANZAS FIEL CUMPLIMIENTO | S/ 8,975,520.31 | $24,884,301.27 | 45 | 28 | 73 |
| CARTAS FIANZAS ADELANTO DIRECTO | S/ 1,875,545.73 | $2,614,263.74 | 3 | 14 | 17 |
| **TOTAL** | **S/ 10,851,066.04** | **$27,498,565.01** | **48** | **42** | **90** |

**SISTEMA ADMINISTRATIVO DE TESORERIA**
**ANEXO 5.2**
**DOCUMENTOS VALORADOS**

| | | |
|---|---|---|
| **1** | **Sector** | 01 PRESIDENCIA DE CONSEJOS DE MINISTROS |
| **2** | **Pliego** | 022 Organismo Supervisor de la Inversión en Infraestructura de Transporte de Uso Público - OSITRAN |
| **3** | **Unidad Ejecutora** | Organismo Supervisor de la Inversión en Infraestructura de Transporte de Uso Público - OSITRAN |
| **4** | **Fecha Corte** | 31/12/2021 |

| N° | Tipo de valorado | Moneda | Monto | Fecha de emisión | Proveedor | Fecha de vencimiento |
|---|---|---|---|---|---|---|
| | A | | | | B | |
| 1 | | | | | | |
| 2 | | | | | | |
| | Tipo B | Tipo B | Tipo B | Tipo B | Tipo B | Tipo B |

Leyenda
A Letra, pagaré, factura negociable, etc.
B Quien firma el documento valorado

**NO APLICA**

Visado por: MERCADO TOLEDO
Ricardo Javier FAU 20420248645 soft
Motivo: Firma Digital
Fecha: 31/01/2022 17:25:27 -0500

**SISTEMA ADMINISTRATIVO DE TESORERIA**
**ANEXO 5.3**
**FIDEICOMISOS**

| | | |
|---|---|---|
| **1** | **Sector** | 01 PRESIDENCIA DE CONSEJOS DE MINISTROS |
| **2** | **Pliego** | 022 Organismo Supervisor de la Inversión en Infraestructura de Transporte de Uso Público - OSITRAN |
| **3** | **Unidad Ejecutora** | Organismo Supervisor de la Inversión en Infraestructura de Transporte de Uso Público - OSITRAN |
| **4** | **Fecha Corte** | 31/12/2021 |

| N° | N° Cuenta | Fiduciario | Fideicomitente | Fideicomisario | Moneda | Saldo a la fecha de corte | Concepto | Contrato o Conveni |
|---|---|---|---|---|---|---|---|---|
| | A | | | | | | B | C |
| 1 | | | | | | | | |
| 2 | | | | | | | | |
| Tipo B | Tipo B | Tipo A - MIF | Tipo B | Tipo B | Tipo A - MIF | Tipo A - MIF | Tipo B | Tipo B |

Leyenda

A Digitar los últimos 4 dígitos
B Se refiere al uso actual que tiene la cuenta (por ejemplo, concesiones)
C Adjuntar contrato o convenio suscrito

**NO APLICA**

Visado por: MERCADO TOLEDO
Ricardo Javier FAU 20420248645 soft
Motivo: Firma Digital
Fecha: 31/01/2022 17:25:24 -0500

**SISTEMA ADMINISTRATIVO DE TESORERIA**
**ANEXO 5.4**
**SALDOS DE CUENTAS**

| | | |
|---|---|---|
| 1 | **Sector** | 01 PRESIDENCIA DE CONSEJOS DE MINISTROS |
| 2 | **Pliego** | 022 Organismo Supervisor de la Inversión en Infraestructura de Transporte de Uso Público - OSITRAN |
| 3 | **Unidad Ejecutora** | Organismo Supervisor de la Inversión en Infraestructura de Transporte de Uso Público - OSITRAN |
| 4 | **Fecha Corte** | 31/12/2021 |

| N° | N° Cuenta | Entidad Financiera | Saldo a la fecha de corte | Tipo de Instrumento | Moneda | Concepto | Conciliación Bancaria |
|---|---|---|---|---|---|---|---|
| | A | | | B | | C | D |
| 1 | 0011-0661-0100036333-61 | BBVA CONTINENTAL | 2,340,079.10 | CUENTA CORRIENTE | SOLES | RECAUDADORA | SI |
| 2 | 193-1138783-0-57 | BANCO DE CREDITO DEL PERU | 4,294,242.29 | CUENTA CORRIENTE | SOLES | RECAUDADORA | SI |
| 3 | 193-1569860-1-80 | BANCO DE CREDITO DEL PERU | 24,769,982.69 | CUENTA CORRIENTE | DOLARES AMERICANOS | RECAUDADORA Y SUPERVISON DE OBRAS | SI |
| 4 | 193-1148572-1-46 | BANCO DE CREDITO DEL PERU | 2,413.45 | CUENTA CORRIENTE | DOLARES AMERICANOS | RETRIBUCION AL ESTADO | SI |
| 5 | 193-1777577-1-31 | BANCO DE CREDITO DEL PERU | 5.33 | CUENTA CORRIENTE | DOLARES AMERICANOS | SUPERVISION DE OBRAS | SI |
| 6 | 000-4174267 | SCOTIABANK | 229,627.62 | CUENTA CORRIENTE | SOLES | RECAUDADORA | SI |
| 7 | 000-0491543 | SCOTIABANK | 422.62 | CUENTA CORRIENTE | SOLES | RETRIBUCION AL ESTADO | SI |
| 8 | 005-005202612 | BANCO DE LA NACION | 0.00 | CUENTA CORRIENTE | SOLES | DETRACCION | SI |
| 9 | 0068-176441 | BANCO DE LA NACION | 789,741.66 | CUENTA CORRIENTE | SOLES | PAGO DE TRIBUTOS Y OTROS | SI |
| 10 | 0000-876364 | BANCO DE LA NACION | 0.00 | CUENTA CORRIENTE | SOLES | RECAUDADORA | SI |
| 11 | 0068-375193 | BANCO DE LA NACION | 0.00 | CUENTA CORRIENTE | SOLES | EJECUCION DE CARTA FIANZA | SI |
| 12 | 06-068-001771 | BANCO DE LA NACION | 111,578.55 | CUENTA CORRIENTE | DOLARES AMERICANOS | EJECUCION DE CARTA FIANZA | SI |
| 13 | 068-324203 | BANCO DE LA NACION | 442,756.17 | CUENTA CORRIENTE | SOLES | GASTADORA | SI |
| | | | | | | | |
| Tipo A - MIF | Tipo A - MIF | Tipo A - MIF | Tipo A - MIF | Tipo A - MIF | Tipo A - MIF | Tipo B | Tipo B |

Leyenda

A Ingrese los 4 ultimos dígitos
B Ejemplo: Cuenta corriente, Cuenta de ahorros
C Se refiere al uso actual que tiene la cuenta (ejemplo: remuneraciones, cuenta central de encargos, etc)
D Adjuntar Conciliación Bancaria por cada una de las cuentas, debidamente firmadas minímamente por el Tesorero y el Administrador

Visado por: MERCADO TOLEDO
Ricardo Javier FAU 20420248645 soft
Motivo: Firma Digital
Fecha: 31/01/2022 17:25:25 -0500

# CONCILIACIONES BANCARIAS

# MES DE DICIEMBRE

# 2021

Gerencia de Administración
Jefatura de Tesorería

**CONCILIACIÓN BANCARIA AL 31/12/2021**
**Cta Cte Nº 0011-0661-0100036333-61**
**BANCO CONTINENTAL -SOLES**

| | | | |
|---|---|---|---|
| **A.** | **Saldo según libro bancos al 30.11.21** | S/. | **2,807,234.58** |
| **B.** | **Depositos Recibidos** | | **2,314,656.39** |
| **C.** | **Giros Emitidos** | | **2,781,811.87** |
| **D.** | **Saldo según libro bancos al 31.12.21** | | **2,340,079.10** |
| **E.** | **Saldo según estado bancario al 31.12.21** | | **2,340,079.10** |
| **F.** | **Diferencia** | | **0.00** |

**G.** <u>Demostración de la diferencia</u>

<u>Cheques en Cartera</u>

| **N°** | **N° Cheque** | **Fecha** | **C/P** | **Razón Social** | **Monto** |
|---|---|---|---|---|---|
| 1.- | | | | | |
| 2.- | | | | | |
| 3.- | | | | | |
| | | | | **Total cheques en cartera** | **0.00** |

<u>Cheques en Tránsito</u>

| **N°** | **N° Cheque** | **Fecha** | **C/P** | **Razón Social** | **Monto** |
|---|---|---|---|---|---|
| 1.- | | | | | |
| 2.- | | | | | |
| 3.- | | | | | |
| 4.- | | | | | |
| | | | | **Total cheques en tránsito:** | **0.00** |

**Total demostración de la diferencia: 0.00**

# LIBRO BANCO DEL MES DE DICIEMBRE DE 2021

SECTOR : 01 PRESIDENCIA CONSEJO MINISTROS
PLIEGO : 022 ORGANISMO SUPERVISOR DE LA INVERSION EN INFRAESTRUCTURA DE TRANSPORTE DE USO PUBLICO
EJECUTORA : 001 ORGANISMO SUPERVISOR DE LA INVERSION EN INFRAESTRUCTURA DE TRANSPORTE DE USO PUBLICO [001268]
BANCO : BANCO CONTINENTAL CUENTA CORRIENTE : 0011-0661-0100036333 MONEDA S/.

| Fecha | Reg.SIAF | Doc | Num Doc | Nombre | Debe | Haber | |
|---|---|---|---|---|---|---|---|
| | | | ACUMULADO AL : | 30/11/2021 | 32,676,750.29 | 29,869,515.71 | 2,807,234.58 |
| 03-Dic | 0001908 | 026 | 12233 | OSITRAN | | 2,746,719.00 | 60,515.58 |
| 10-Dic | 0002008 | 025 | 1225 | NOTA DE ABONO | 89,521.00 | | 150,036.58 |
| 15-Dic | 0001988 | 025 | 1218 | NOTA DE ABONO | 86,937.00 | | 236,973.58 |
| 17-Dic | 0002016 | 025 | 1229 | NOTA DE ABONO | 730,780.00 | | 967,753.58 |
| 21-Dic | 0002028 | 025 | 1234 | NOTA DE ABONO | 510,259.00 | | 1,478,012.58 |
| 21-Dic | 0002036 | 025 | 1237 | NOTA DE ABONO | 558,067.00 | | 2,036,079.58 |
| 21-Dic | 0002037 | 025 | 1238 | NOTA DE ABONO | 18,532.00 | | 2,054,611.58 |
| 21-Dic | 0002101 | 025 | 53663 | NOTA DE ABONO | 2,343.00 | | 2,056,954.58 |
| 21-Dic | 0002102 | 026 | 00225336 | OSITRAN | | 31,103.70 | 2,025,850.88 |
| 22-Dic | 0002040 | 025 | 1239 | NOTA DE ABONO | 311,758.00 | | 2,337,608.88 |
| 30-Dic | 0002077 | 025 | 1251 | NOTA DE ABONO | 25.80 | | 2,337,634.68 |
| 30-Dic | 0001950 | 025 | 5336366 | NOTA DE ABONO | 6,433.59 | | 2,344,068.27 |
| 30-Dic | 0002098 | 026 | 255366 | OSITRAN | | 3,595.37 | 2,340,472.90 |
| 30-Dic | 0000352 | 026 | 55252 | BBVA | | 368.00 | 2,340,104.90 |
| 30-Dic | 0002103 | 026 | 5366366 | OSITRAN | | 25.80 | 2,340,079.10 |
| | | | | **MOVIMIENTO AL : 31/12/2021** | **34,991,406.68** | **32,651,327.58** | **2,340,079.10** |

**MOVIMIENTO Y SALDO A LA FECHA**
**CUENTA CORRIENTE**
**TITULARES:**
ORGANISMO SUPERVISOR DE INVERSION EN TRA NSPORTE DE
CALLE LOS NEGOCIOS 182 PISO 4
NA NO APLICA

**L-034 SURQUILLO LIMA LIMA**

**PERU** **0661**

**MONEDA: SOLES** **RUC 20420248645**

| SU EJECUTIVO DE CUENTA ES: |
|---|
| NATALIA RITA CARPIO SIVERIO |

| FECHA OPER. | FECHA VALOR | DESCRIPCIÓN | OFICINA | CAN | N° OPER. | CARGO/ABONO | ITF | SALDO CONTABLE |
|---|---|---|---|---|---|---|---|---|
| | | SALDO ANTERIOR | | | | | | 2,807,234.58 |
| 02-12 | 02-12 | *COMIS BBVA NET CASH 2021-12 | BCA. INTERNET | BIE | 5029 | -300.00 | | 2,806,934.58 |
| 03-12 | 03-12 | LUIS DANILO CAMPOS FLORES | BCA. INTERNET | BIE | 5030 | 110.00 | | 2,807,044.58 |
| 03-12 | 03-12 | OSITRAN | | | 5031 | -2,746,719.00 | | 60,325.58 |
| 03-12 | 03-12 | COMISION TRANSFERENCIAS | | | 5032 | -22.00 | | 60,303.58 |
| 06-12 | 03-12 | TIN018 ORG SUP INVERSION INFRAEST TRANSP | | | 5033 | 4,705.06 | | 65,008.64 |
| 06-12 | 06-12 | ABONO RECEP. TRANSF. | REC Y DOMICIL | VEN | 5034 | 490,922.48 | | 555,931.12 |
| 07-12 | 07-12 | *C/ HAB5ta 1207001 | BCA. INTERNET | BIE | 5035 | -479,882.48 | | 76,048.64 |
| 07-12 | 07-12 | *C/ HAB5ta 1207002 | BCA. INTERNET | BIE | 5036 | -4,705.06 | | 71,343.58 |
| 09-12 | 09-12 | REEMBOLSO DE GASTOS DE MOVILIDAD | BCA. INTERNET | BIE | 5037 | -254.00 | | 71,089.58 |
| 10-12 | 10-12 | TIN003 CONCESIONARIA PUERTO AMAZONAS | | | 5038 | 89,521.00 | | 160,610.58 |
| 13-12 | 13-12 | GASTOS VARIOS MONTENEGRO KARLIN | BCA. INTERNET | BIE | 5039 | -15.00 | | 160,595.58 |
| 13-12 | 13-12 | COMIS. TRASPASO O/P | BCA. INTERNET | BIE | 5040 | -7.50 | | 160,588.08 |
| 14-12 | 14-12 | DAVID ANTONIO CHAVEZ MANRRIQUE | BCA. INTERNET | BIE | 5041 | 73.85 | | 160,661.93 |
| 15-12 | 15-12 | R20562916360TERMINAL PORTUARIO PARACAS S | BCA. INTERNET | BIE | 5042 | 86,937.00 | | 247,598.93 |
| 15-12 | 15-12 | TIN018 ORG SUP INVERSION INFRAEST TRANSP | | | 5043 | 2,471.68 | | 250,070.61 |
| 15-12 | 15-12 | TIN018 ORG SUP INVERSION INFRAEST TRANSP | | | 5044 | 1,474.15 | | 251,544.76 |
| 15-12 | 15-12 | TIN018 ORG SUP INVERSION INFRAEST TRANSP | | | 5045 | 1,541.34 | | 253,086.10 |
| 15-12 | 15-12 | TIN018 ORG SUP INVERSION INFRAEST TRANSP | | | 5046 | 3,181.51 | | 256,267.61 |
| 16-12 | 16-12 | REEMBOLSO DE GASTOS DE MOVILIDAD | BCA. INTERNET | BIE | 5047 | -232.00 | | 256,035.61 |
| 16-12 | 16-12 | ABONO RECEP. TRANSF. | REC Y DOMICIL | VEN | 5048 | 952,631.31 | | 1,208,666.92 |
| 16-12 | 16-12 | ABONO RECEP. TRANSF. | REC Y DOMICIL | VEN | 5049 | 20,081.74 | | 1,228,748.66 |
| 16-12 | 16-12 | REEMBOLSO DE PASAJES | BCA. INTERNET | BIE | 5050 | -490.57 | | 1,228,258.09 |
| 16-12 | 16-12 | HENRRI ANTONIO SALAS PAICO | BCA. INTERNET | BIE | 5051 | 219.14 | | 1,228,477.23 |
| 17-12 | 17-12 | *C/PH5PB CAP-DICIEMBRE 1216001 | BCA. INTERNET | BIE | 5052 | -323,450.83 | | 905,026.40 |
| 17-12 | 17-12 | *C/PH4PB CAS AGUI-DIC 1216003 | BCA. INTERNET | BIE | 5053 | -20,081.74 | | 884,944.66 |
| 17-12 | 17-12 | *C/PH4PB CAS DICIEMBRE 1216002 | BCA. INTERNET | BIE | 5054 | -561,128.55 | | 323,816.11 |
| 17-12 | 17-12 | *A/TRANSFER. APM TERMINALS CALLAO SOCI | BCA. INTERNET | BIE | 5055 | 730,780.00 | | 1,054,596.11 |
| 17-12 | 17-12 | *C/ HAB5ta 1217001 | BCA. INTERNET | BIE | 5056 | -3,181.51 | | 1,051,414.60 |
| 17-12 | 17-12 | *C/ HAB4ta 1217002 | BCA. INTERNET | BIE | 5057 | -2,760.00 | | 1,048,654.60 |
| 20-12 | 20-12 | VALERIA ROSALIA JULIFAJARDO GUTIERREZ | BCA. INTERNET | BIE | 5058 | 541.00 | | 1,049,195.60 |
| 20-12 | 20-12 | GASTOS VARIOS PD | BCA. INTERNET | BIE | 5059 | -145.00 | | 1,049,050.60 |
| 20-12 | 20-12 | *C/ HAB4ta 1220001 | BCA. INTERNET | BIE | 5060 | -5,520.00 | | 1,043,530.60 |
| 21-12 | 21-12 | R20513462388DP WORLD CALLAO SRL | BCA.AUTOMATIC | BBV | 5061 | 560,410.00 | | 1,603,940.60 |
| 21-12 | 21-12 | OSITRAN TRIBUTOS | BCA. INTERNET | BIE | 5062 | 18,532.00 | | 1,622,472.60 |
| 21-12 | 21-12 | APORTE DE REGULACION MES NOVIEMBRE | BCA. INTERNET | BIE | 5063 | 510,259.00 | | 2,132,731.60 |
| 21-12 | 21-12 | PLANILLA CAP DICIEMBRE EPS | BCA. INTERNET | BIE | 5064 | -47,715.27 | | 2,085,016.33 |
| 21-12 | 21-12 | PLANILLA CAS DICIEMBRE EPS | BCA. INTERNET | BIE | 5065 | -20,336.66 | | 2,064,679.67 |
| 21-12 | 21-12 | PLANILLA SERVIR DICIEMBRE EPS | BCA. INTERNET | BIE | 5066 | -1,541.34 | | 2,063,138.33 |
| 21-12 | 21-12 | PLANILLA CAP GRAT-DIC EPS | BCA. INTERNET | BIE | 5067 | -31,103.70 | | 2,032,034.63 |
| 21-12 | 21-12 | PLANILLA CAP DICIEMBRE 2021 RIMAC | BCA. INTERNET | BIE | 5068 | -2,471.68 | | 2,029,562.95 |
| 21-12 | 21-12 | PLANILLA CAS DICIEMBRE 2021 RIMAC | BCA. INTERNET | BIE | 5069 | -1,474.15 | | 2,028,088.80 |
| 22-12 | 22-12 | PAGO REGULACION CORRESPONDIENTE AL MES | GL TRANS BANK | VEN | 5070 | 311,758.00 | | 2,339,846.80 |
| 28-12 | 28-12 | CESAR EDGARDO HUAMAN PORRAS | BCA. INTERNET | BIE | 5071 | 270.80 | | 2,340,117.60 |
| 31-12 | 31-12 | COMISION DE MANTENIMIENTO | | | 5072 | -35.00 | | 2,340,082.60 |
| 31-12 | 31-12 | ENVIO DE EXTRACTO DE MOVIMIENTO | | | 5073 | -3.50 | | 2,340,079.10 |

| CODIGO CUENTA INTERBANCARIA (CCI) |
|---|
| 011 661 000100036333 61 |

BANCA POR TELÉFONO : 595-0000
BANCA POR INTERNET www.bbvabancocontinental.com

| SALDO A NUESTRO FAVOR | SALDO A SU FAVOR |
|---|---|
| | 2,340,079.10 |

*EN CASO DE RECLAMOS SOBRE OPERACIONES Y SERVICIOS, EL CLIENTE PODRA RECURRIR, INDISTINTAMENTE, A LAS SIGUIENTES INSTANCIAS:
1) A NUESTRA RED DE OFICINAS 2) BANCA POR TELEFONO 595-0000(LIMA) Y (01) 595-0000 (PROVINCIAS) 3) DEFENSORIA DEL CLIENTE FINANCIERO DE ASBANC 4) PLATAFORMA DE ATENCION AL USUARIO DE LA SUPERINTENDENCIA DE BANCA, SEGUROS Y AFP 0 5) INDECOPI

TE INFORMAMOS QUE, DESDE EL 14/06/21 LA CUENTA EMPRESAS AHORA SE DENOMINA
CUENTA NEGOCIO PERSONA JURIDICA.

ROGAMOS VERIFIQUE LA INFORMACION CONTENIDA EN ESTE ESTADO DE CUENTA, SI TUVIESE ALGUNA OBSERVACION AL RESPECTO, LE SOLICITAMOS SE PONGA EN CONTACTO CON NOSOTROS DENTRO DE LOS 30 DIAS CALENDARIO SIGUIENTES A LA RECEPCION DE ESTE DOCUMENTO, EN CASO CONTRARIO, DAREMOS POR CONFORMES LOS CARGOS Y ABONOS, ADEMAS DE APROBADO EL SALDO INDICADO.

| OFICINA | FECHA | CODIGO DE CUENTA | | | | HOJA |
|---|---|---|---|---|---|---|
| BANCA INSTITUCIONAL | 31-12-2021 | ENTIDAD | OFICINA | CUENTA | D.C. | 14 |
| | | 0011 | 0661 | 0100036333 | 61 | |

Gerencia de Administración
Jefatura de Tesorería

**CONCILIACIÓN BANCARIA AL 31/12/2021**
**Cta Cte Nº 193-1138783-0-57**
**BANCO DE CREDITO - SOLES**

| | | | |
|---|---|---|---|
| **A.** | **Saldo según libro bancos al 30.11.21** | S/. | **10,256,153.52** |
| **B.** | **Depositos Recibidos** | | **3,737,342.70** |
| **C.** | **Giros Emitidos** | | **9,699,253.93** |
| **D.** | **Saldo según libro bancos al 31.12.21** | | **4,294,242.29** |
| **E.** | **Saldo según estado bancario al 31.12.21** | | **4,302,329.29** |
| **F.** | **Diferencia** | | **8,087.00** |

**G.** **Demostración de la diferencia**

**Cheques en Cartera**

| **Nº** | **Nº Cheque** | **Fecha** | **C/P** | **Razón Social** | **Monto** |
|---|---|---|---|---|---|
| 1.- | 0000002304 | 30/12/2021 | | DIRECCION GENERAL DEL TESORO PUBLICO | 8,087.00 |
| 2.- | | | | | |
| 3.- | | | | | |
| 4.- | | | | | |
| 5.- | | | | | |
| 6.- | | | | | |
| 7.- | | | | | |
| 8.- | | | | | |
| | | | | **Total cheques en cartera** | **8,087.00** |

**Cheques en Tránsito**

| **Nº** | **Nº Cheque** | **Fecha** | **C/P** | **Razón Social** | **Monto** |
|---|---|---|---|---|---|
| 1.- | | | | | |
| 2.- | | | | | |
| 3.- | | | | | |
| 4.- | | | | | |
| 5.- | | | | | |
| 6.- | | | | | |
| | | | | **Total cheques en tránsito:** | **0.00** |
| | | | | **Total demostración de la diferencia:** | **8,087.00** |

# LIBRO BANCO DEL MES DE DICIEMBRE DE 2021

SECTOR : 01 PRESIDENCIA CONSEJO MINISTROS
PLIEGO : 022 ORGANISMO SUPERVISOR DE LA INVERSION EN INFRAESTRUCTURA DE TRANSPORTE DE USO PUBLICO
EJECUTORA : 001 ORGANISMO SUPERVISOR DE LA INVERSION EN INFRAESTRUCTURA DE TRANSPORTE DE USO PUBLICO [001268]
BANCO : BANCO DE CREDITO CUENTA CORRIENTE : 193-1138783-0-57 MONEDA S/.

| Fecha | Reg.SIAF | Doc | Num Doc | Nombre | Debe | Haber | |
|---|---|---|---|---|---|---|---|
| | | | | ACUMULADO AL : 30/11/2021 | 77,469,405.02 | 67,213,251.50 | 10,256,153.52 |
| 01-Dic | 0001952 | 025 | 1204 | NOTA DE ABONO | 12,452.35 | | 10,268,605.87 |
| 01-Dic | 0001886 | 065 | 00002302 | DIRECCION GENERAL DEL TESORO PUBLICO | | 239,134.70 | 10,029,471.17 |
| 01-Dic | 0001369 | 065 | 00000301 | DIRECCION GENERAL DEL TESORO PUBLICO | | 1,654.77 | 10,027,816.40 |
| 01-Dic | 0002080 | 065 | 00002303 | MINISTERIO DE TRANSPORTES Y | | 42,680.00 | 9,985,136.40 |
| 03-Dic | 0001905 | 025 | 1201 | NOTA DE ABONO | 4,400.00 | | 9,989,536.40 |
| 03-Dic | 0002095 | 025 | 522533 | NOTA DE ABONO | 40.00 | | 9,989,576.40 |
| 03-Dic | 0002095 | 025 | 52553 | NOTA DE ABONO | 500.00 | | 9,990,076.40 |
| 03-Dic | 0002095 | 025 | 553366 | NOTA DE ABONO | 1,000.00 | | 9,991,076.40 |
| 03-Dic | 0002095 | 025 | 335535 | NOTA DE ABONO | 6,600.00 | | 9,997,676.40 |
| 03-Dic | 0001908 | 026 | 253333 | OSITRAN | | 9,271,789.21 | 725,887.19 |
| 06-Dic | 0002096 | 025 | 552253 | NOTA DE ABONO | 4,670.00 | | 730,557.19 |
| 07-Dic | 0001932 | 025 | 1202 | NOTA DE ABONO | 660.00 | | 731,217.19 |
| 07-Dic | 0001989 | 025 | 1219 | NOTA DE ABONO | 564.00 | | 731,781.19 |
| 07-Dic | 0001994 | 025 | 1221 | NOTA DE ABONO | 305,540.00 | | 1,037,321.19 |
| 07-Dic | 0002049 | 025 | 1243 | NOTA DE ABONO | 14,491.00 | | 1,051,812.19 |
| 09-Dic | 0001951 | 025 | 1203 | NOTA DE ABONO | 5,005.23 | | 1,056,817.42 |
| 09-Dic | 0002029 | 025 | 1235 | NOTA DE ABONO | 202,591.00 | | 1,259,408.42 |
| 09-Dic | 0002054 | 025 | 1245 | NOTA DE ABONO | 169,265.00 | | 1,428,673.42 |
| 10-Dic | 0001954 | 025 | 1205 | NOTA DE ABONO | 220.00 | | 1,428,893.42 |
| 10-Dic | 0001987 | 025 | 1217 | NOTA DE ABONO | 172,243.00 | | 1,601,136.42 |
| 10-Dic | 0002048 | 025 | 1242 | NOTA DE ABONO | 2,328.00 | | 1,603,464.42 |
| 14-Dic | 0002007 | 025 | 1224 | NOTA DE ABONO | 33,580.00 | | 1,637,044.42 |
| 14-Dic | 0002047 | 025 | 1241 | NOTA DE ABONO | 103,188.00 | | 1,740,232.42 |
| 14-Dic | 0002058 | 025 | 1246 | NOTA DE ABONO | 229,984.00 | | 1,970,216.42 |
| 15-Dic | 0001975 | 025 | 1206 | NOTA DE ABONO | 527.00 | | 1,970,743.42 |
| 15-Dic | 0001976 | 025 | 1207 | NOTA DE ABONO | 788,412.00 | | 2,759,155.42 |
| 15-Dic | 0001978 | 025 | 1208 | NOTA DE ABONO | 308,906.00 | | 3,068,061.42 |
| 15-Dic | 0001979 | 025 | 1209 | NOTA DE ABONO | 880.00 | | 3,068,941.42 |
| 15-Dic | 0001980 | 025 | 1210 | NOTA DE ABONO | 920.89 | | 3,069,862.31 |
| 15-Dic | 0001981 | 025 | 1211 | NOTA DE ABONO | 6,600.00 | | 3,076,462.31 |
| 15-Dic | 0001982 | 025 | 1212 | NOTA DE ABONO | 162.51 | | 3,076,624.82 |
| 15-Dic | 0001983 | 025 | 1213 | NOTA DE ABONO | 100.00 | | 3,076,724.82 |
| 15-Dic | 0001984 | 025 | 1214 | NOTA DE ABONO | 1,320.00 | | 3,078,044.82 |
| 15-Dic | 0001985 | 025 | 1215 | NOTA DE ABONO | 660.00 | | 3,078,704.82 |
| 15-Dic | 0001986 | 025 | 1216 | NOTA DE ABONO | 16,258.00 | | 3,094,962.82 |
| 15-Dic | 0001997 | 025 | 1222 | NOTA DE ABONO | 47,687.00 | | 3,142,649.82 |
| 15-Dic | 0002094 | 000 | | SIN DOCUMENTO | 2,640.00 | | 3,145,289.82 |
| 15-Dic | 0002094 | 000 | | SIN DOCUMENTO | 86,631.02 | | 3,231,920.84 |
| 15-Dic | 0001948 | 025 | 525533 | NOTA DE ABONO | 10,604.66 | | 3,242,525.50 |
| 15-Dic | 0002094 | 000 | | SIN DOCUMENTO | 1,700.00 | | 3,244,225.50 |
| 15-Dic | 0002094 | 000 | | SIN DOCUMENTO | 19,550.00 | | 3,263,775.50 |
| 15-Dic | 0002094 | 000 | | SIN DOCUMENTO | 19,360.00 | | 3,283,135.50 |
| 15-Dic | 0002094 | 026 | 205380056 | BANCO DE LA NACION | | 2,640.00 | 3,280,495.50 |
| 15-Dic | 0002094 | 026 | 205375642 | SUNAT/BANCO DE CREDITO | | 1,700.00 | 3,278,795.50 |
| 15-Dic | 0002094 | 026 | 206980055 | BANCO DE LA NACION | | 86,631.00 | 3,192,164.50 |
| 15-Dic | 0002094 | 026 | 205377020 | BECERRA AUCCAHUALLPA CESAR | | 19,550.00 | 3,172,614.50 |
| 15-Dic | 0002094 | 026 | 205379345 | CORDOVA RUIZ ROBER HERDER | | 19,360.00 | 3,153,254.50 |
| 16-Dic | 0002010 | 025 | 1226 | NOTA DE ABONO | 22.00 | | 3,153,276.50 |
| 16-Dic | 0002013 | 025 | 1227 | NOTA DE ABONO | 91,014.00 | | 3,244,290.50 |
| 16-Dic | 0002096 | 025 | 222333 | NOTA DE ABONO | 3,417.00 | | 3,247,707.50 |
| 20-Dic | 0002017 | 025 | 1230 | NOTA DE ABONO | 112,287.00 | | 3,359,994.50 |
| 21-Dic | 0002026 | 025 | 1232 | NOTA DE ABONO | 1,408.00 | | 3,361,402.50 |
| 21-Dic | 0002027 | 025 | 1233 | NOTA DE ABONO | 790.00 | | 3,362,192.50 |
| 21-Dic | 0002027 | 025 | 12331 | NOTA DE ABONO | 2.00 | | 3,362,194.50 |
| 21-Dic | 0002032 | 025 | 1236 | NOTA DE ABONO | 184,322.00 | | 3,546,516.50 |
| 21-Dic | 0002046 | 025 | 1240 | NOTA DE ABONO | 13,406.00 | | 3,559,922.50 |
| 21-Dic | 0002053 | 025 | 1244 | NOTA DE ABONO | 67,614.00 | | 3,627,536.50 |

# LIBRO BANCO DEL MES DE DICIEMBRE DE 2021

SECTOR : 01 PRESIDENCIA CONSEJO MINISTROS
PLIEGO : 022 ORGANISMO SUPERVISOR DE LA INVERSION EN INFRAESTRUCTURA DE TRANSPORTE DE USO PUBLICO
EJECUTORA : 001 ORGANISMO SUPERVISOR DE LA INVERSION EN INFRAESTRUCTURA DE TRANSPORTE DE USO PUBLICO [001268]
BANCO : BANCO DE CREDITO CUENTA CORRIENTE : 193-1138783-0-57 MONEDA S/.

| Fecha | Reg.SIAF | Doc | Num Doc | Nombre | Debe | Haber | |
|---|---|---|---|---|---|---|---|
| 21-Dic | 0002059 | 025 | 1247 | NOTA DE ABONO | 281,270.00 | | 3,908,806.50 |
| 22-Dic | 0002063 | 025 | 1248 | NOTA DE ABONO | 205,430.00 | | 4,114,236.50 |
| 28-Dic | 0002097 | 026 | 53663 | OSITRAN | | 516.00 | 4,113,720.50 |
| 29-Dic | 0002076 | 025 | 1250 | NOTA DE ABONO | 92,444.00 | | 4,206,164.50 |
| 30-Dic | 0002078 | 025 | 1252 | NOTA DE ABONO | 69.15 | | 4,206,233.65 |
| 30-Dic | 0002094 | 000 | | SIN DOCUMENTO | 84,598.75 | | 4,290,832.40 |
| 30-Dic | 0002094 | 000 | | SIN DOCUMENTO | 2,640.00 | | 4,293,472.40 |
| 30-Dic | 0001947 | 025 | 5236633 | NOTA DE ABONO | 9,492.76 | | 4,302,965.16 |
| 30-Dic | 0002098 | 026 | 53663 | OSITRAN Anulado | | -4,182.41 | 4,307,147.57 |
| 30-Dic | 0000337 | 026 | 53663 | OSITRAN | | 24.60 | 4,307,122.97 |
| 30-Dic | 0002098 | 026 | 53663 | OSITRAN | | 4,182.41 | 4,302,940.56 |
| 30-Dic | 0002099 | 026 | 53663666 | OSITRAN | | 69.15 | 4,302,871.41 |
| 30-Dic | 0002098 | 026 | 3663633 | OSITRAN | | 587.04 | 4,302,284.37 |
| 30-Dic | 0002100 | 026 | 636633 | OSITRAN | | 4,304.00 | 4,297,980.37 |
| 31-Dic | 0002082 | 025 | 1253 | NOTA DE ABONO | 1,500.00 | | 4,299,480.37 |
| 31-Dic | 0002083 | 025 | 1254 | NOTA DE ABONO | 379.19 | | 4,299,859.56 |
| 31-Dic | 0002084 | 025 | 1255 | NOTA DE ABONO | 220.00 | | 4,300,079.56 |
| 31-Dic | 0002085 | 025 | 1256 | NOTA DE ABONO | 50.00 | | 4,300,129.56 |
| 31-Dic | 0002086 | 025 | 1257 | NOTA DE ABONO | 341.08 | | 4,300,470.64 |
| 31-Dic | 0002087 | 025 | 1258 | NOTA DE ABONO | 60.00 | | 4,300,530.64 |
| 31-Dic | 0002088 | 025 | 1259 | NOTA DE ABONO | 900.00 | | 4,301,430.64 |
| 31-Dic | 0002089 | 025 | 1260 | NOTA DE ABONO | 1,056.00 | | 4,302,486.64 |
| 31-Dic | 0002090 | 025 | 1261 | NOTA DE ABONO | 88.00 | | 4,302,574.64 |
| 31-Dic | 0002092 | 025 | 1262 | NOTA DE ABONO | 281.11 | | 4,302,855.75 |
| 31-Dic | 0000335 | 026 | 5366366 | BCP Anulado | | -1,235.07 | 4,304,090.82 |
| 31-Dic | 0000335 | 026 | 363666 | BCP Anulado | | -1,235.09 | 4,305,325.91 |
| 31-Dic | 0002096 | 065 | 00002304 | DIRECCION GENERAL DEL TESORO PUBLICO | | 8,087.00 | 4,297,238.91 |
| 31-Dic | 0000335 | 026 | 5366366 | BCP | | 1,235.07 | 4,296,003.84 |
| 31-Dic | 0000335 | 026 | 363666 | BCP | | 1,235.09 | 4,294,768.75 |
| 31-Dic | 0000335 | 026 | 3533633 | BCP | | 526.46 | 4,294,242.29 |
| | | | | **MOVIMIENTO AL : 31/12/2021** | **81,206,747.72** | **76,912,505.43** | **4,294,242.29** |

BCP

# ESTADO DE CUENTA CORRIENTE

DEL 01/12/2021 AL 31/12/2021



| MONEDA | CODIGO DE CUENTA |
|---|---|
| SOLES | 193-1138783-0-57 |

OSITRAN
CA.LOS NEGOCIOS N.182 P. 4 URB.LIMATAMBO
SURQUILLO-LIMA
LIMA-34
000 A0WAF (MF5894)

EJECUTIVO DE NEGOCIOSVALDIVIA A. ANNEL
OFICINA SUC SAN ISIDRO
TELEFONO CELULAR
E-MAIL annelvaldiviaa@bcp.com.pe

AVISOS

IMPORTANTE:SI DENTRO DE 30 DIAS NO SE FORMULAN OBSERVACIONES AL PRESENTE ESTADO, DAREMOS POR CONFORME LA CUENTA Y APROBADO EL SALDO.
EN CASO CONTRARIO SIRVANSE DIRIGIRSE A NUESTRAS OFICINAS PARA ATENDER SUS OBSERVACIONES.

(*) MED.AT:MEDIO DE ATENCION = VEN:VENTANILLA CAJ:CAJEROS AUTOMATICOS POS:PUNTO DE VENTA TLC:TELECREDITO INT:INTERNO
BPT:BANCA POR TELEFONO BPI:BANCA POR INTERNET

## RESUMEN DEL MES

| SALDO CONTABLE AL 01/12/2021 | ABONOS (DEPOSITOS) | | CARGOS (RETIROS) | | INTERESES | | SALDO CONTABLE AL 31/12/2021 | SALDO PROMEDIO MES ANTERIOR |
|---|---|---|---|---|---|---|---|---|
| | EFECTIVO | OTROS | CHEQUES | OTROS | ACREEDORES | DEUDORES | | |
| 10,427,526.25 | 8,068.49 | 5,934,567.27 | 42,680.00 | 12,025,433.83 | 281.11 | 0.00 | 4,302,329.29 | 7,316,075.35 |
| A + | B + | C - | D - | E + | F - | G = | H | |

## ACTIVIDADES

| FECHA PROC. | FECHA VALOR | DESCRIPCION | MED AT * | LUGAR | REFERENCIAS ADICIONALES SUC-AGE | NUM OP | HORA | ORIGEN | TIPO | CARGO / ABONO | SALDO CONTABLE |
|---|---|---|---|---|---|---|---|---|---|---|---|
| 01-12 | | DE OSITRAN - REGULACI¥ | TLC | | 111-008 | 015640 | 10:33 | TNP0ZX | 2406 | 12,452.35 | 10,439,978.60 |
| 01-12 | | CERT. CHQ. 00002301 | VEN | AG.ELIO | 191-067 | 571218 | 16:54 | H98848 | 4009 | 1,654.77- | 10,438,323.83 |
| 01-12 | | CERT. CHQ. 00002294 | VEN | AG.ELIO | 191-067 | 568471 | 16:51 | H98848 | 4009 | 84,706.81- | 10,353,617.02 |
| 01-12 | | CERT. CHQ. 00002293 | VEN | AG.ELIO | 191-067 | 567246 | 16:50 | H98848 | 4009 | 86,665.92- | 10,266,951.10 |
| 01-12 | | CERT. CHQ. 00002302 | VEN | AG.ELIO | 191-067 | 570215 | 16:53 | H98848 | 4009 | 239,134.70- | 10,027,816.40 |
| 01-12 | | COM CHQ CERT | INT | | - | | | | 4984 | 14.00- | 10,027,802.40 |
| 01-12 | | COM CHQ CERT | INT | | - | | | | 4984 | 14.00- | 10,027,788.40 |
| 01-12 | | COM CHQ CERT | INT | | - | | | | 4984 | 14.00- | 10,027,774.40 |
| 01-12 | | COM CHQ CERT | INT | | - | | | | 4984 | 14.00- | 10,027,760.40 |
| 02-12 | | A 193 28982225 0 | TLC | | 111-008 | 069745 | 18:43 | TNP065 | 4401 | 110.00- | 10,027,650.40 |
| 03-12 | | TRA O/CTA - AGENTE | CAJ | PRODUCTOS PERSONA | 111-017 | 827214 | 10:04 | 373722 | 2205 | 40.00 | 10,027,690.40 |
| 03-12 | | TRA O/CTA - AGENTE | CAJ | PRODUCTOS PERSONA | 111-017 | 816734 | 09:59 | 373722 | 2205 | 500.00 | 10,028,190.40 |
| 03-12 | | TRA O/CTA - AGENTE | CAJ | PRODUCTOS PERSONA | 111-017 | 815779 | 09:58 | 373722 | 2205 | 1,000.00 | 10,029,190.40 |
| 03-12 | | BBVA 99999999999999 | VEN | SUC LIMA | 191-000 | 012912 | 10:40 | RCJN | 2014 | 4,400.00 | 10,033,590.40 |
| 03-12 | | TRANSF.BCO.NACION | VEN | SUC LIMA | 191-000 | 212473 | 16:48 | RCJN | 2014 | 4,429.99 | 10,038,020.39 |
| 03-12 | | COM.OP.OTRA.LOCAL | VEN | | 111-017 | 815779 | 09:58 | 373722 | 4095 | 7.50- | 10,038,012.89 |
| 03-12 | | COM.OP.OTRA.LOCAL | VEN | | 111-017 | 827214 | 10:04 | 373722 | 4095 | 7.50- | 10,038,005.39 |
| 03-12 | | COM.OP.OTRA.LOCAL | VEN | | 111-017 | 816734 | 09:59 | 373722 | 4095 | 7.50- | 10,037,997.89 |
| 03-12 | | BCR-NACION ¥ | INT | | 111-005 | 857850 | 10:16 | SCHE01 | 4510 | 9,271,809.21- | 766,188.68 |
| 03-12 | | CHEQUE 00002303 | INT | | 191-000 | 800278 | | | 3901 | 42,680.00- | 723,508.68 |
| 06-12 | | TRANSF.BCO.NACION | VEN | SUC LIMA | 191-000 | 264131 | 16:50 | RCJN | 2014 | 630.00 | 724,138.68 |
| 06-12 | | DE OSITRAN - REGULACI¥ | TLC | | 111-008 | 045478 | 15:45 | TNP200 | 2406 | 86,631.02 | 810,769.70 |
| 06-12 | | BCR-BANCO DE LA NACI ¥ | INT | | 111-005 | 862514 | 12:54 | SCHE01 | 2505 | 862,525.82 | 1,673,295.52 |
| 06-12 | | A 193 0145362 1 | TLC | | 111-008 | 045481 | 15:45 | TNP0G3 | 4401 | 10,791.57- | 1,662,503.95 |
| 07-12 | | TRAN.CTAS.TERC.BM | BPI | | 111-023 | 714083 | 17:57 | BMO622 | 2701 | 44.00 | 1,662,547.95 |
| 07-12 | | TRANSF.BCO.INTERBANK | VEN | | 111-054 | 038590 | 22:37 | IR00C1 | 2014 | 138.20 | 1,662,686.15 |
| 07-12 | | TRAN.CTAS.TERC.BM | BPI | | 111-023 | 326244 | 22:01 | BMO651 | 2701 | 163.00 | 1,662,849.15 |
| 07-12 | | TRAN.CTAS.TERC.BM | BPI | | 111-023 | 283456 | 21:55 | BMO302 | 2701 | 189.60 | 1,663,038.75 |
| 07-12 | | TRAN.CTAS.TERC.BM | BPI | | 111-023 | 389707 | 22:10 | BMOE76 | 2701 | 267.70 | 1,663,306.45 |
| 07-12 | | DE CONCESION CANCHAQUE | TLC | | 111-008 | 082641 | 18:52 | TNP0YE | 2401 | 564.00 | 1,663,870.45 |
| 07-12 | | TRAN.CTAS.TERC.BM | BPI | | 111-023 | 631851 | 17:49 | BMO737 | 2701 | 660.00 | 1,664,530.45 |
| 07-12 | | TRAN.CTAS.TERC.BM | BPI | | 111-023 | 736720 | 17:59 | BMO460 | 2701 | 949.99 | 1,665,480.44 |
| 07-12 | | DE SURVIAL S.A. | TLC | | 111-008 | 078667 | 18:17 | TNP0K8 | 2401 | 14,491.00 | 1,679,971.44 |
| 07-12 | | DE TERMINAL INTERNACIO | TLC | | 111-008 | 068246 | 18:09 | TNP0CZ | 2401 | 305,540.00 | 1,985,511.44 |
| 07-12 | | HABER TLC 003492 | TLC | | 111-008 | 263159 | 16:08 | TNP100 | 4401 | 630.00- | 1,984,881.44 |
| 07-12 | | HABER TLC 003491 | TLC | | 111-008 | 192241 | 13:21 | TNP100 | 4401 | 862,525.82- | 1,122,355.62 |
| 09-12 | | ENTREGA C/CHEQUES FUE | INT | | 000-000 | 180439 | | | 2903 | 5,005.23 | 1,127,360.85 |
| 09-12 | 10-12 | O/B Local 5,005.23 | | | | | | | | | |
| 09-12 | | DE NORVIAL S.A. | TLC | | 111-008 | 041613 | 13:28 | TNP0O2 | 2401 | 169,265.00 | 1,296,625.85 |
| 09-12 | | DE CONCESIONARIA VIAL | TLC | | 111-008 | 036989 | 13:49 | TNP0SV | 2401 | 202,591.00 | 1,499,216.85 |
| 09-12 | | A 193 12413641 0 | TLC | | 111-008 | 048645 | 15:18 | TNP0JX | 4401 | 4,429.99- | 1,494,786.86 |
| 10-12 | | TRANSF.BCO.BBVA | VEN | | 111-054 | 196713 | 12:24 | IR00I7 | 2014 | 220.00 | 1,495,006.86 |
| 10-12 | | DE TREN URBANO DE LIMA | TLC | | 111-008 | 065170 | 15:00 | TNP108 | 2401 | 2,328.00 | 1,497,334.86 |
| 10-12 | | DE SALAVERRY TERMINAL | TLC | | 111-008 | 077230 | 16:38 | TNP0LW | 2401 | 172,243.00 | 1,669,577.86 |
| 10-12 | | A 194 31711786 0 | TLC | | 111-008 | 045543 | 13:06 | TNP0KD | 4401 | 457.60- | 1,669,120.26 |
| 14-12 | | TRA O/CTA - AGENTE | CAJ | | 111-017 | 636037 | 14:42 | 987069 | 2203 | 62.00 | 1,669,182.26 |
| 14-12 | | TRANSF.BCO.INTERBANK | VEN | SUC LIMA | 191-000 | 022013 | 10:32 | RCJN | 2014 | 33,580.00 | 1,702,762.26 |
| 14-12 | | DE TRANSPORTADORA CALL | TLC | | 111-008 | 092890 | 20:22 | TNP0NX | 2401 | 103,188.00 | 1,805,950.26 |
| 14-12 | | DE INTERSUR CONCESIONE | TLC | | 111-008 | 043768 | 14:29 | TNP385 | 2401 | 229,984.00 | 2,035,934.26 |
| 15-12 | | TRANSF.BCO.NACION | VEN | SUC LIMA | 191-000 | 537697 | 16:51 | RCJN | 2014 | 100.00 | 2,036,034.26 |
| 15-12 | | TRANSF.BCO.NACION | VEN | SUC LIMA | 191-000 | 537699 | 16:51 | RCJN | 2014 | 162.51 | 2,036,196.77 |

BCP

# ESTADO DE CUENTA CORRIENTE



| MONEDA | CODIGO DE CUENTA |
|---|---|
| SOLES | 193-1138783-0-57 |

OSITRAN
CA.LOS NEGOCIOS N.182 P. 4 URB.LIMATAMBO
SURQUILLO-LIMA
LIMA-34
000 A0WAF (MF5894)

EJECUTIVO DE NEGOCIOSVALDIVIA A. ANNEL
OFICINA SUC SAN ISIDRO
TELEFONO CELULAR
E-MAIL annelvaldiviaa@bcp.com.pe

## ACTIVIDADES

| FECHA PROC. | FECHA VALOR | DESCRIPCION | MED AT * | LUGAR | REFERENCIAS ADICIONALES SUC-AGE | NUM OP | HORA | ORIGEN | TIPO | CARGO / ABONO | SALDO CONTABLE |
|---|---|---|---|---|---|---|---|---|---|---|---|
| 15-12 | | TRAN.CTAS.TERC.BM | BPI | | 111-023 | 954269 | 19:39 | BMO462 | 2701 | 462.50 | 2,036,659.27 |
| 15-12 | | INTERBANPROVEEDORES | VEN | SUC LIMA | 191-000 | 015047 | 10:45 | RCJN | 2014 | 527.00 | 2,037,186.27 |
| 15-12 | | TRANSF.BCO.NACION | VEN | SUC LIMA | 191-000 | 537701 | 16:51 | RCJN | 2014 | 660.00 | 2,037,846.27 |
| 15-12 | | TRANSF.BCO.NACION | VEN | SUC LIMA | 191-000 | 537757 | 16:51 | RCJN | 2014 | 880.00 | 2,038,726.27 |
| 15-12 | | TRANSF.BCO.NACION | VEN | SUC LIMA | 191-000 | 537700 | 16:51 | RCJN | 2014 | 920.89 | 2,039,647.16 |
| 15-12 | | TRANSF.BCO.NACION | VEN | SUC LIMA | 191-000 | 537698 | 16:51 | RCJN | 2014 | 1,320.00 | 2,040,967.16 |
| 15-12 | | DE OSITRAN - REGULACI¥ | TLC | | 111-008 | 067532 | 15:43 | TNP403 | 2406 | 1,700.00 | 2,042,667.16 |
| 15-12 | | DE OSITRAN - REGULACI¥ | TLC | | 111-008 | 067515 | 15:43 | TNP486 | 2406 | 2,640.00 | 2,045,307.16 |
| 15-12 | | TRANSF.BCO.NACION | VEN | SUC LIMA | 191-000 | 537756 | 16:51 | RCJN | 2014 | 6,600.00 | 2,051,907.16 |
| 15-12 | | AN NOV2021 CONCESIONAR | TLC | | 111-008 | 026288 | 19:50 | TNP101 | 2401 | 16,258.00 | 2,068,165.16 |
| 15-12 | | DE OSITRAN - REGULACI¥ | TLC | | 111-008 | 067518 | 15:43 | TNP0N8 | 2406 | 19,360.00 | 2,087,525.16 |
| 15-12 | | DE OSITRAN - REGULACI¥ | TLC | | 111-008 | 067528 | 15:43 | TNP442 | 2406 | 19,550.00 | 2,107,075.16 |
| 15-12 | | BCR-BANCO DE LA NACI ¥ | INT | | 111-005 | 881517 | 15:56 | SCHE01 | 2505 | 21,396.23 | 2,128,471.39 |
| 15-12 | | DE AEROPUERTOS ANDINOS | TLC | | 111-008 | 040878 | 12:47 | TNP441 | 2401 | 47,687.00 | 2,176,158.39 |
| 15-12 | | DE TERMINALES PORTUARI | TLC | | 111-008 | 055847 | 14:47 | TNP0ZU | 2401 | 308,906.00 | 2,485,064.39 |
| 15-12 | | BCR-CITIBANK DEL PER | INT | | 111-005 | 880524 | 12:20 | SCHE01 | 2502 | 788,412.00 | 3,273,476.39 |
| 15-12 | | COMIS PAGO DETRACCION | INT | | 111-034 | 000151 | | | 4923 | 10.00- | 3,273,466.39 |
| 15-12 | | PAGO IMPUES 155307584¥ | BPI | | 111-034 | 313460 | 16:51 | SNTPEA | 4708 | 1,700.00- | 3,271,766.39 |
| 15-12 | | A 475 92254654 0 | TLC | | 111-008 | 067538 | 15:43 | TNP0QE | 4401 | 19,360.00- | 3,252,406.39 |
| 15-12 | | DETR.MASIVA 1553089667 | BPI | | 111-034 | 324298 | 17:07 | SNTPEA | 4709 | 89,271.00- | 3,163,135.39 |
| 16-12 | | ENTR.EFEC. 0584567 | VEN | AG.HUAYRUROPATA | 285-008 | 584567 | 12:22 | T12930 | 1001 | 22.00 | 3,163,157.39 |
| 16-12 | | TRAN.CTAS.TERC.BM | BPI | | 111-023 | 678666 | 08:01 | BMOD32 | 2701 | 247.00 | 3,163,404.39 |
| 16-12 | | ENTR.EFEC. 0731577 | VEN | SUC SAN ISIDRO | 193-000 | 731577 | 14:32 | S95324 | 1018 | 3,417.00 | 3,166,821.39 |
| 16-12 | | BCR-BANCO DE LA NACI ¥ | INT | | 111-005 | 884787 | 15:42 | SCHE01 | 2505 | 23,852.26 | 3,190,673.65 |
| 16-12 | | ITRANNOV21 CONCES. IIR | TLC | | 111-008 | 363230 | 20:16 | TNP100 | 2401 | 91,014.00 | 3,281,687.65 |
| 16-12 | | BCR-BANCO DE LA NACI ¥ | INT | | 111-005 | 884674 | 15:02 | SCHE01 | 2505 | 1,304,622.75 | 4,586,310.40 |
| 16-12 | | COM.OP.OTRA.LOCAL | VEN | AG.HUAYRUROPATA | 285-008 | 584567 | 12:22 | T12930 | 4095 | 7.50- | 4,586,302.90 |
| 16-12 | | A 193 15269482 0 | TLC | | 111-008 | 017364 | 10:41 | TNP285 | 4401 | 72.70- | 4,586,230.20 |
| 16-12 | | BCR-CONTINENTAL | INT | | 111-005 | 882453 | 09:03 | SCHE01 | 4503 | 19,570.00- | 4,566,660.20 |
| 17-12 | | TRA O/CTA - AGENTE | CAJ | | 111-017 | 586450 | 10:23 | 985962 | 2203 | 94.50 | 4,566,754.70 |
| 17-12 | | TRAN.CTAS.TERC.BM | BPI | | 111-023 | 843899 | 18:45 | BMOB59 | 2701 | 197.75 | 4,566,952.45 |
| 17-12 | | DEPOSITO EFECTIVO | CAJ | AGENCIA BCP - RIS | 111-017 | 002886 | 12:50 | 193088 | 1201 | 1,000.00 | 4,567,952.45 |
| 17-12 | | A 193 23158817 0 | TLC | | 111-008 | 017910 | 10:35 | TNP073 | 4401 | 688.50- | 4,567,263.95 |
| 17-12 | | HABER TLC 003496 | TLC | | 111-008 | 371900 | 02:20 | TNP103 | 4401 | 23,852.26- | 4,543,411.69 |
| 17-12 | | HABER TLC 003495 | TLC | | 111-008 | 371899 | 02:20 | TNP102 | 4401 | 38,154.73- | 4,505,256.96 |
| 17-12 | | HABER TLC 003493 | TLC | | 111-008 | 371895 | 02:20 | TNP100 | 4401 | 605,426.84- | 3,899,830.12 |
| 17-12 | | HABER TLC 003494 | TLC | | 111-008 | 371897 | 02:20 | TNP101 | 4401 | 661,041.18- | 3,238,788.94 |
| 20-12 | | TRAN.CTAS.TERC.BM | BPI | | 111-023 | 519667 | 11:09 | BMOE72 | 2701 | 553.00 | 3,239,341.94 |
| 20-12 | | AN NOV2021 CONCESIONAR | TLC | | 111-008 | 206168 | 16:11 | TNP100 | 2401 | 112,287.00 | 3,351,628.94 |
| 20-12 | | A 193 28982225 0 | TLC | | 111-008 | 077685 | 18:37 | TNP568 | 4401 | 55.00- | 3,351,573.94 |
| 20-12 | | A 193 97668690 0 | TLC | | 111-008 | 077687 | 18:37 | TNP0BL | 4401 | 177.80- | 3,351,396.14 |
| 20-12 | | A 193 36124654 0 | TLC | | 111-008 | 071700 | 18:14 | TNP0R1 | 4401 | 1,910.00- | 3,349,486.14 |
| 21-12 | | TRANSF.BCO.INTERBANK | VEN | | 111-054 | 424353 | 17:36 | IR00D1 | 2014 | 2.00 | 3,349,488.14 |
| 21-12 | | TRAN.CTAS.TERC.BM | BPI | | 111-023 | 951245 | 09:18 | BMO972 | 2701 | 385.50 | 3,349,873.64 |
| 21-12 | | TRANSF.BCO.INTERBANK | VEN | | 111-054 | 117068 | 09:20 | IR0002 | 2014 | 790.00 | 3,350,663.64 |
| 21-12 | | TRAN.CTAS.TERC.BM | BPI | | 111-023 | 139511 | 09:38 | BMO454 | 2701 | 1,408.00 | 3,352,071.64 |
| 21-12 | | BBVA 99999999999999 | VEN | SUC LIMA | 191-000 | 010505 | 10:41 | RCJN | 2014 | 13,406.00 | 3,365,477.64 |
| 21-12 | | DE DESARROLLO VIAL DE | TLC | | 111-008 | 038502 | 13:47 | TNP0W1 | 2401 | 67,614.00 | 3,433,091.64 |
| 21-12 | | DE AUTOPISTA DEL NORTE | TLC | | 111-008 | 072726 | 17:58 | TNP067 | 2401 | 184,322.00 | 3,617,413.64 |
| 21-12 | | DE CORP PERUANA DE AER | TLC | | 111-008 | 062817 | 17:25 | TNP361 | 2401 | 281,270.00 | 3,898,683.64 |
| 21-12 | | A 193 1893050 0 | TLC | | 111-008 | 074761 | 18:53 | TNP0O2 | 4401 | 10.50- | 3,898,673.14 |
| 21-12 | | A 193 1699816 1 | TLC | | 111-008 | 074757 | 18:53 | TNP145 | 4401 | 16.37- | 3,898,656.77 |
| 21-12 | | A 193 1699815 1 | TLC | | 111-008 | 074754 | 18:53 | TNP307 | 4401 | 16.37- | 3,898,640.40 |
| 22-12 | | TRANSF.BCO.BBVA | VEN | | 111-054 | 401821 | 17:08 | IR00E6 | 2014 | 12.60 | 3,898,653.00 |
| 22-12 | | TRANSF.BCO.BBVA | VEN | | 111-054 | 399539 | 17:05 | IR00D1 | 2014 | 256.50 | 3,898,909.50 |
| 22-12 | | TRAN.CTAS.TERC.HK | BPI | | 111-023 | 058758 | 15:38 | HBK591 | 2701 | 776.20 | 3,899,685.70 |
| 22-12 | | ENTR.EFEC. 0727887 | VEN | AG.REAL PLAZA CUS | 285-011 | 727887 | 10:35 | T12919 | 1001 | 931.00 | 3,900,616.70 |
| 22-12 | | ENTR.EFEC. 0771857 | VEN | AG.BUSTAMANTE Y R | 215-010 | 771857 | 15:11 | S97657 | 1001 | 1,000.00 | 3,901,616.70 |
| 22-12 | | ENTR.EFEC. 0067542 | VEN | AG.ANGAMOS | 193-020 | 067542 | 16:42 | H90232 | 1018 | 1,910.00 | 3,903,526.70 |
| 22-12 | | BBVA 99999999999999 | VEN | SUC LIMA | 191-000 | 004854 | 16:54 | RCJN | 2014 | 6,600.00 | 3,910,126.70 |
| 22-12 | | DE AEROPUERTOS DEL PER | TLC | | 111-008 | 037081 | 13:11 | TNP0QD | 2401 | 205,430.00 | 4,115,556.70 |
| 22-12 | | COM.OP.OTRA.LOCAL | VEN | AG.REAL PLAZA CUS | 285-011 | 727887 | 10:35 | T12919 | 4095 | 7.50- | 4,115,549.20 |
| 22-12 | | COM.OP.OTRA.LOCAL | VEN | AG.BUSTAMANTE Y R | 215-010 | 771857 | 15:11 | S97657 | 4095 | 7.50- | 4,115,541.70 |
| 22-12 | | A 193 28982225 0 | TLC | | 111-008 | 079284 | 19:08 | TNP0ZY | 4401 | 60.00- | 4,115,481.70 |
| 22-12 | | A 191 21779556 0 | TLC | | 111-008 | 079283 | 19:08 | TNP0L4 | 4401 | 193.21- | 4,115,288.49 |
| 23-12 | | TRAN.CTAS.TERC.BM | BPI | | 111-023 | 272247 | 11:35 | BMOB77 | 2701 | 601.50 | 4,115,889.99 |
| 26-12 | | TRAN.CTAS.TERC.BM | BPI | | 111-023 | 555898 | 18:17 | BMOE70 | 2701 | 409.06 | 4,116,299.05 |

BCP

# ESTADO DE CUENTA CORRIENTE



| MONEDA | CODIGO DE CUENTA |
|---|---|
| SOLES | 193-1138783-0-57 |

OSITRAN
CA.LOS NEGOCIOS N.182 P. 4 URB.LIMATAMBO
SURQUILLO-LIMA
LIMA-34
000 A0WAF (MF5894)

EJECUTIVO DE NEGOCIOSVALDIVIA A. ANNEL
OFICINA SUC SAN ISIDRO
TELEFONO CELULAR
E-MAIL annelvaldiviaa@bcp.com.pe

## ACTIVIDADES

| FECHA PROC. | FECHA VALOR | DESCRIPCION | MED AT * | LUGAR | REFERENCIAS ADICIONALES SUC-AGE | NUM OP | HORA | ORIGEN | TIPO | CARGO / ABONO | SALDO CONTABLE |
|---|---|---|---|---|---|---|---|---|---|---|---|
| 27-12 | | TRA O/CTA - AGENTE | CAJ | | 111-017 | 884924 | 15:42 | 987948 | 2205 | 220.00 | 4,116,519.05 |
| 27-12 | | COM.OP.OTRA.LOCAL | VEN | | 111-017 | 884924 | 15:42 | 987948 | 4095 | 7.50- | 4,116,511.55 |
| 28-12 | | ENTR.EFEC. 0710929 | VEN | AG.FRAY LUIS DE L | 193-006 | 710929 | 12:00 | S92690 | 1018 | 788.49 | 4,117,300.04 |
| 28-12 | | TLC 000SMZ MANT DIC | TLC | | 193-000 | 000TN | | | 4405 | 405.80- | 4,116,894.24 |
| | | IMP.OP.$ 100.00 | | | | | | | | | |
| 29-12 | | TRAN.CTAS.TERC.HK | BPI | | 111-023 | 063732 | 08:52 | HBK94I | 2701 | 169.00 | 4,117,063.24 |
| 29-12 | | DE FERROCARRIL TRANSAN | TLC | | 111-008 | 089306 | 19:16 | TNP486 | 2401 | 92,444.00 | 4,209,507.24 |
| 30-12 | | TRANSF.BCO.INTERBANK | VEN | | 111-054 | 168922 | 10:48 | IR0047 | 2014 | 321.60 | 4,209,828.84 |
| 30-12 | | TRANSF.BCO.INTERBANK | VEN | | 111-054 | 167956 | 10:47 | IR00B5 | 2014 | 803.00 | 4,210,631.84 |
| 30-12 | | DE OSITRAN - REGULACI¥ | TLC | | 111-008 | 170501 | 15:52 | TNP0DB | 2406 | 2,640.00 | 4,213,271.84 |
| 30-12 | | DE OSITRAN - REGULACI¥ | TLC | | 111-008 | 171147 | 15:55 | TNP348 | 2406 | 84,598.75 | 4,297,870.59 |
| 30-12 | | A 193 28982225 0 | TLC | | 111-008 | 156467 | 14:31 | TNP000 | 4401 | 60.00- | 4,297,810.59 |
| 30-12 | | A 193 23158817 0 | TLC | | 111-008 | 245285 | 12:46 | TNP355 | 4401 | 353.18- | 4,297,457.41 |
| 31-12 | | TRANSF.BCO.NACION | VEN | SUC LIMA | 191-000 | 251793 | 16:49 | RCJN | 2014 | 4,594.27 | 4,302,051.68 |
| 31-12 | | ENVIO.EST.CTA ¥ | INT | | 193-000 | 870623 | | | 4991 | 3.50- | 4,302,048.18 |
| 31-12 | | INTERESES ACREEDORES ¥ | INT | AG.NO VALIDA | - | | | | 2020 | 281.11 | 4,302,329.29 |

BCP

# ESTADO DE CUENTA CORRIENTE



| MONEDA | CODIGO DE CUENTA |
|---|---|
| SOLES | 193-1138783-0-57 |

OSITRAN
CA.LOS NEGOCIOS N.182 P. 4 URB.LIMATAMBO
SURQUILLO-LIMA
LIMA-34
000 A0WAF (MF5894)

EJECUTIVO DE NEGOCIOSVALDIVIA A. ANNEL
OFICINA SUC SAN ISIDRO
TELEFONO CELULAR
E-MAIL annelvaldiviaa@bcp.com.pe

*DETALLE DE LA COMISION POR PROCESO DE OPERACIONES DEL PRESENTE MES*

| | TIPO DE OPERACION | NUMERO DE OPERACIONES LIBRES | NUMERO DE OPERACIONES ADICIONALES | SUB-TOTAL COMISION |
|---|---|---|---|---|
| 1. TRANSACCIONES EN EFECTIVO, CHEQUES Y CARGOS MANUALES | 1001 1009 1010 1018 2903 3001 3002 3011 3901 3902 4001 4002 4005 4006 4007 4012 4014 4015 4016 4017 4018 4019 4024 4028 4029 4031 | 15 | | |
| | TOTAL COMISION | | | |

*CHEQUES PAGADOS*

| NUMERO | MONTO | NUMERO | MONTO | NUMERO | MONTO | NUMERO | MONTO |
|---|---|---|---|---|---|---|---|
| 00002303 | 42,680.00 | | | | | | |

Gerencia de Administración
Jefatura de Tesorería

**CONCILIACIÓN BANCARIA AL 31/12/2021**
**Cta Cte Nº 193-1777577-1-31**
**BANCO DE CREDITO -DOLARES**

| | | | |
|---|---|---|---|
| **A.** | **Saldo según libro bancos al 30.11.21** | **US$.** | **2,081,109.18** |
| **B.** | **Depositos Recibidos** | | **485,980.53** |
| **C.** | **Giros Emitidos** | | **2,567,084.38** |
| **D.** | **Saldo según libro bancos al 31.12.21** | | **5.33** |
| **E.** | **Saldo según estado bancario al 31.12.21** | | **5.33** |
| **F.** | **Diferencia** | | **0.00** |

**G.** **Demostración de la diferencia**

**Cheques en Cartera**

| **N°** | **N° Cheque** | **Fecha** | **C/P** | **Razón Social** | **Monto** |
|---|---|---|---|---|---|
| 1.- | | | | | |
| 2.- | | | | | |

**Total cheques en cartera** **0.00**

**Cheques en Tránsito**

| **N°** | **N° Cheque** | **Fecha** | **C/P** | **Razón Social** | **Monto** |
|---|---|---|---|---|---|
| 1.- | | | | | |
| 2.- | | | | | |

**Total cheques en tránsito:** **0.00**

**Total demostración de la diferencia:** **0.00**

# LIBRO BANCO DEL MES DE DICIEMBRE DE 2021

SECTOR : 01 PRESIDENCIA CONSEJO MINISTROS
PLIEGO : 022 ORGANISMO SUPERVISOR DE LA INVERSION EN INFRAESTRUCTURA DE TRANSPORTE DE USO PUBLICO
EJECUTORA : 001 ORGANISMO SUPERVISOR DE LA INVERSION EN INFRAESTRUCTURA DE TRANSPORTE DE USO PUBLICO [001268]
BANCO : BANCO DE CREDITO CUENTA CORRIENTE : 193-1777577-1-31 MONEDA US$

| Fecha | Reg.SIAF | Doc | Num Doc | Nombre | Debe | Haber | |
|---|---|---|---|---|---|---|---|
| | | | | ACUMULADO AL : 30/11/2021 | 28,750,548.11 | 26,669,438.93 | 2,081,109.18 |
| 01-Dic | 0001960 | 025 | 25533 | NOTA DE ABONO | 485,963.00 | | 2,567,072.18 |
| 02-Dic | 0001960 | 026 | 256636 | PROVIAS NACIONAL | | 2,273,971.69 | 293,100.49 |
| 13-Dic | 0002066 | 026 | 131220211 | OSITRAN | | 257,248.17 | 35,852.32 |
| 30-Dic | 0001960 | 026 | 36633 | CONSORCIO HOB CONSULTORES SA Y CPS | | 35,841.67 | 10.65 |
| 31-Dic | 0002109 | 025 | 533663 | NOTA DE ABONO | 17.53 | | 28.18 |
| 31-Dic | 0002109 | 026 | 533633 | BCP | | 22.85 | 5.33 |
| | | | | **MOVIMIENTO AL : 31/12/2021** | **29,236,528.64** | **29,236,523.31** | **5.33** |

BCP

# ESTADO DE CUENTA CORRIENTE

DEL 01/12/2021 AL 31/12/2021



| MONEDA | CODIGO DE CUENTA |
|---|---|
| DOLARES | 193-1777577-1-31 |

OSITRAN-SUPERVISOR DE OBRAS
CA.LOS NEGOCIOS N.182 P. 4 URB.LIMATAMBO
SURQUILLO-LIMA
LIMA-34
000 A0WAF (MF5894)

EJECUTIVO DE NEGOCIOSVALDIVIA A. ANNEL
OFICINA SUC SAN ISIDRO
TELEFONO CELULAR
E-MAIL annelvaldiviaa@bcp.com.pe

AVISOS

IMPORTANTE:SI DENTRO DE 30 DIAS NO SE FORMULAN OBSERVACIONES AL PRESENTE ESTADO, DAREMOS POR CONFORME LA CUENTA Y APROBADO EL SALDO.
EN CASO CONTRARIO SIRVANSE DIRIGIRSE A NUESTRAS OFICINAS PARA ATENDER SUS OBSERVACIONES.

(*) MED.AT:MEDIO DE ATENCION = VEN:VENTANILLA CAJ:CAJEROS AUTOMATICOS POS:PUNTO DE VENTA TLC:TELECREDITO INT:INTERNO
BPT:BANCA POR TELEFONO BPI:BANCA POR INTERNET

## RESUMEN DEL MES

| SALDO CONTABLE AL 01/12/2021 | ABONOS (DEPOSITOS) | | CARGOS (RETIROS) | | INTERESES | | SALDO CONTABLE AL 31/12/2021 | SALDO PROMEDIO MES ANTERIOR |
|---|---|---|---|---|---|---|---|---|
| | EFECTIVO | OTROS | CHEQUES | OTROS | ACREEDORES | DEUDORES | | |
| 2,081,109.18 | 0.00 | 485,963.00 | 0.00 | 2,567,084.38 | 17.53 | 0.00 | 5.33 | 279,547.02 |
| A + | B + | C - | D - | E + | F - | G = | H | |

## ACTIVIDADES

| FECHA PROC. | FECHA VALOR | DESCRIPCION | MED AT * | LUGAR | REFERENCIAS ADICIONALES | | | | | CARGO / ABONO | SALDO CONTABLE |
|---|---|---|---|---|---|---|---|---|---|---|---|
| | | | | | SUC-AGE | NUM OP | HORA | ORIGEN | TIPO | | |
| 01-12 | | OPERACIONES VARIAS | VEN | SUC SAN ISIDRO | 193-000 | 585502 | 14:05 | T00523 | 2001 | 485,963.00 | 2,567,072.18 |
| 02-12 | | BCR-NACION | INT | | 111-005 | 855227 | 12:10 | SCHE01 | 4503 | 2,273,977.69- | 293,094.49 |
| 13-12 | | A 193 1569860 1 ¥ | TLC | | 111-008 | 019601 | 11:00 | TNP0MA | 4406 | 257,248.17- | 35,846.32 |
| 30-12 | | TRANSFERENCIA CCE | TLC | | 111-008 | 137597 | 12:54 | TNP0VT | 4401 | 35,843.20- | 3.12 |
| 31-12 | | ENVIO.EST.CTA ¥ | INT | | 193-000 | 058095 | | | 4991 | 1.32- | 1.80 |
| 31-12 | | INTERESES ACREEDORES ¥ | INT | AG.NO VALIDA | - | | | | 2020 | 17.53 | 19.33 |
| 31-12 | | COM.MANTENIM ¥ | INT | | - | | | | 0101 | 14.00- | 5.33 |

BCP

# ESTADO DE CUENTA CORRIENTE



| MONEDA | CODIGO DE CUENTA |
|---|---|
| DOLARES | 193-1777577-1-31 |

OSITRAN-SUPERVISOR DE OBRAS
CA.LOS NEGOCIOS N.182 P. 4 URB.LIMATAMBO
SURQUILLO-LIMA
LIMA-34
000 A0WAF (MF5894)

EJECUTIVO DE NEGOCIOSVALDIVIA A. ANNEL
OFICINA SUC SAN ISIDRO
TELEFONO CELULAR
E-MAIL annelvaldiviaa@bcp.com.pe

*DETALLE DE LA COMISION POR PROCESO DE OPERACIONES DEL PRESENTE MES*

| | TIPO DE OPERACION | NUMERO DE OPERACIONES LIBRES | NUMERO DE OPERACIONES ADICIONALES | SUB-TOTAL COMISION |
|---|---|---|---|---|
| 1. TRANSACCIONES EN EFECTIVO, CHEQUES Y CARGOS MANUALES | 1001 1009 1010 1018 2903 3001 3002 3011 3901 3902 4001 4002 4005 4006 4007 4012 4014 4015 4016 4017 4018 4019 4024 4028 4029 4031 | 15 | | |
| | TOTAL COMISION | | | |

Gerencia de Administración
Jefatura de Tesorería

**CONCILIACIÓN BANCARIA AL 31/12/2021**
**Cta Cte Nº 193-1148572-1-46**
**BANCO DE CREDITO -DOLARES**

| | | | |
|---|---|---|---|
| **A.** | **Saldo según libro bancos al 30.11.21** | **US$.** | **33,425.45** |
| **B.** | **Depositos Recibidos** | | **666,812.00** |
| **C.** | **Giros Emitidos** | | **697,824.00** |
| **D.** | **Saldo según libro bancos al 31.12.21** | | **2,413.45** |
| **E.** | **Saldo según estado bancario al 31.12.21** | | **2,413.45** |
| **F.** | **Diferencia** | | **0.00** |

**G.** <u>Demostración de la diferencia</u>

<u>Cheques en Cartera</u>

| N° | N° Cheque | Fecha | C/P | Razón Social | Monto |
|---|---|---|---|---|---|
| 1.- | | | | | |
| 2.- | | | | | |
| 3.- | | | | | |

**Total cheques en cartera** **0.00**

<u>Cheques en Tránsito</u>

| N° | N° Cheque | Fecha | C/P | Razón Social | Monto |
|---|---|---|---|---|---|
| 1.- | | | | | |
| 2.- | | | | | |
| 3.- | | | | | |

**Total cheques en tránsito:** **0.00**

**Total demostración de la diferencia:** **0.00**

# LIBRO BANCO DEL MES DE DICIEMBRE DE 2021

SECTOR : 01 PRESIDENCIA CONSEJO MINISTROS
PLIEGO : 022 ORGANISMO SUPERVISOR DE LA INVERSION EN INFRAESTRUCTURA DE TRANSPORTE DE USO PUBLICO
EJECUTORA : 001 ORGANISMO SUPERVISOR DE LA INVERSION EN INFRAESTRUCTURA DE TRANSPORTE DE USO PUBLICO [001268]
BANCO : BANCO DE CREDITO CUENTA CORRIENTE : 193-1148572-1-46 MONEDA US$

| Fecha | Reg.SIAF | Doc | Num Doc | Nombre | Debe | Haber | |
|---|---|---|---|---|---|---|---|
| | | | ACUMULADO AL : | 30/11/2021 | 7,435,384.45 | 7,401,959.00 | 33,425.45 |
| 07-Dic | 0002110 | 025 | 4552 | NOTA DE ABONO | 144,265.00 | | 177,690.45 |
| 07-Dic | 0002110 | 025 | 3663366 | NOTA DE ABONO | 522,547.00 | | 700,237.45 |
| 09-Dic | 0002110 | 026 | 53663 | VARIOS | | 575,699.96 | 124,537.49 |
| 10-Dic | 0002110 | 026 | 533663 | VARIOS | | 122,108.72 | 2,428.77 |
| 31-Dic | 0002110 | 026 | 536636 | BCP | | 15.32 | 2,413.45 |
| | | | | **MOVIMIENTO AL : 31/12/2021** | **8,102,196.45** | **8,099,783.00** | **2,413.45** |

BCP

# ESTADO DE CUENTA CORRIENTE

DEL 01/12/2021 AL 31/12/2021



| MONEDA | CODIGO DE CUENTA |
|---|---|
| DOLARES | 193-1148572-1-46 |

OSITRAN-RETRIBUCION
CA.LOS NEGOCIOS N.182 P. 4 URB.LIMATAMBO
SURQUILLO-LIMA
LIMA-34
000 A0WAF (MF5894)

EJECUTIVO DE NEGOCIOS VALDIVIA A. ANNEL
OFICINA SUC SAN ISIDRO
TELEFONO CELULAR
E-MAIL annelvaldiviaa@bcp.com.pe

AVISOS

IMPORTANTE:SI DENTRO DE 30 DIAS NO SE FORMULAN OBSERVACIONES AL PRESENTE ESTADO, DAREMOS POR CONFORME LA CUENTA Y APROBADO EL SALDO.
EN CASO CONTRARIO SIRVANSE DIRIGIRSE A NUESTRAS OFICINAS PARA ATENDER SUS OBSERVACIONES.

(*) MED.AT:MEDIO DE ATENCION = VEN:VENTANILLA CAJ:CAJEROS AUTOMATICOS POS:PUNTO DE VENTA TLC:TELECREDITO INT:INTERNO
BPT:BANCA POR TELEFONO BPI:BANCA POR INTERNET

## RESUMEN DEL MES

| SALDO CONTABLE AL 01/12/2021 | ABONOS (DEPOSITOS) | | CARGOS (RETIROS) | | INTERESES | | SALDO CONTABLE AL 31/12/2021 | SALDO PROMEDIO MES ANTERIOR |
|---|---|---|---|---|---|---|---|---|
| | EFECTIVO | OTROS | CHEQUES | OTROS | ACREEDORES | DEUDORES | | |
| 33,425.45 | 0.00 | 666,812.00 | 0.00 | 697,824.00 | 0.00 | 0.00 | 2,413.45 | 115,912.78 |
| A + | B + | C | - D | - E | + F | - G | = H | |

## ACTIVIDADES

| FECHA PROC. | FECHA VALOR | DESCRIPCION | MED AT * | LUGAR | REFERENCIAS ADICIONALES SUC-AGE | NUM OP | HORA | ORIGEN | TIPO | CARGO / ABONO | SALDO CONTABLE |
|---|---|---|---|---|---|---|---|---|---|---|---|
| 07-12 | | DE TERMINAL INTERNACIO | TLC | | 111-008 | 068248 | 18:09 | TNP117 | 2401 | 144,265.00 | 177,690.45 |
| 07-12 | | DE TERMINAL INTERNACIO | TLC | | 111-008 | 068247 | 18:09 | TNP415 | 2401 | 522,547.00 | 700,237.45 |
| 09-12 | | TRANSFERENCIA CCE | TLC | | 111-008 | 048646 | 15:18 | TNP0LX | 4401 | 13,954.07- | 686,283.38 |
| 09-12 | | A 425 1424753 1 | TLC | | 111-008 | 048642 | 15:18 | TNP240 | 4401 | 17,445.53- | 668,837.85 |
| 09-12 | | A 425 1176093 1 | TLC | | 111-008 | 048644 | 15:18 | TNP0HO | 4401 | 69,782.10- | 599,055.75 |
| 09-12 | | A 425 1176092 1 | TLC | | 111-008 | 048643 | 15:18 | TNP0P6 | 4401 | 139,564.20- | 459,491.55 |
| 09-12 | | A 193 1859120 1 | TLC | | 111-008 | 048641 | 15:18 | TNP469 | 4401 | 334,954.06- | 124,537.49 |
| 10-12 | | BCR-NACION | INT | | 111-005 | 869847 | 09:29 | SCHE01 | 4503 | 17,446.68- | 107,090.81 |
| 10-12 | | BCR-NACION | INT | | 111-005 | 869852 | 09:29 | SCHE01 | 4503 | 17,446.68- | 89,644.13 |
| 10-12 | | BCR-NACION | INT | | 111-005 | 869853 | 09:29 | SCHE01 | 4503 | 17,446.68- | 72,197.45 |
| 10-12 | | BCR-NACION | INT | | 111-005 | 869855 | 09:29 | SCHE01 | 4503 | 69,768.68- | 2,428.77 |
| 31-12 | | ENVIO.EST.CTA ¥ | INT | | 193-000 | 054462 | | | 4991 | 1.32- | 2,427.45 |
| 31-12 | | COM.MANTENIM ¥ | INT | | - | | | | 0101 | 14.00- | 2,413.45 |

BCP

# ESTADO DE CUENTA CORRIENTE



| MONEDA | CODIGO DE CUENTA |
|---|---|
| DOLARES | 193-1148572-1-46 |

OSITRAN-RETRIBUCION
CA.LOS NEGOCIOS N.182 P. 4 URB.LIMATAMBO
SURQUILLO-LIMA
LIMA-34
000 A0WAF (MF5894)

EJECUTIVO DE NEGOCIOSVALDIVIA A. ANNEL
OFICINA SUC SAN ISIDRO
TELEFONO CELULAR
E-MAIL annelvaldiviaa@bcp.com.pe

*DETALLE DE LA COMISION POR PROCESO DE OPERACIONES DEL PRESENTE MES*

| | TIPO DE OPERACION | NUMERO DE OPERACIONES LIBRES | NUMERO DE OPERACIONES ADICIONALES | SUB-TOTAL COMISION |
|---|---|---|---|---|
| 1. TRANSACCIONES EN EFECTIVO, CHEQUES Y CARGOS MANUALES | 1001 1009 1010 1018 2903 3001 3002 3011 3901 3902 4001 4002 4005 4006 4007 4012 4014 4015 4016 4017 4018 4019 4024 4028 4029 4031 | 15 | | |
| | TOTAL COMISION | | | |

Gerencia de Administración
Jefatura de Tesorería

**CONCILIACIÓN BANCARIA AL 31/12/2021**
**Cta Cte Nº 193-1569860-1-80**
**BANCO DE CREDITO -DOLARES**

| | | | |
|---|---|---|---|
| **A.** | **Saldo según libro bancos al 30.11.21** | **US$.** | **25,103,770.58** |
| **B.** | **Depositos Recibidos** | | **303,429.57** |
| **C.** | **Giros Emitidos** | | **637,217.46** |
| **D.** | **Saldo según libro bancos al 31.12.21** | | **24,769,982.69** |
| **E.** | **Saldo según estado bancario al 31.12.21** | | **24,769,982.69** |
| **F.** | **Diferencia** | | **0.00** |

**G.** **Demostración de la diferencia**

**Cheques en Cartera**

| **N°** | **N° Cheque** | **Fecha** | **C/P** | **Razón Social** | **Monto** |
|---|---|---|---|---|---|
| 1.- | | | | | |
| 2.- | | | | | |
| 3.- | | | | | |
| | | | | **Total cheques en cartera** | **0.00** |

**Cheques en Tránsito**

| **N°** | **N° Cheque** | **Fecha** | **C/P** | **Razón Social** | **Monto** |
|---|---|---|---|---|---|
| 1.- | | | | | |
| 2.- | | | | | |
| 3.- | | | | | |
| | | | | **Total cheques en tránsito:** | **0.00** |

**Total demostración de la diferencia: 0.00**

# LIBRO BANCO DEL MES DE DICIEMBRE DE 2021

SECTOR : 01 PRESIDENCIA CONSEJO MINISTROS
PLIEGO : 022 ORGANISMO SUPERVISOR DE LA INVERSION EN INFRAESTRUCTURA DE TRANSPORTE DE USO PUBLICO
EJECUTORA : 001 ORGANISMO SUPERVISOR DE LA INVERSION EN INFRAESTRUCTURA DE TRANSPORTE DE USO PUBLICO [001268]
BANCO : BANCO DE CREDITO CUENTA CORRIENTE : 193-1569860-1-80 MONEDA US$

| Fecha | Reg.SIAF | Doc | Num Doc | Nombre | Debe | Haber | |
|---|---|---|---|---|---|---|---|
| | | | | ACUMULADO AL : 30/11/2021 | 25,657,861.03 | 554,090.45 | 25,103,770.58 |
| 01-Dic | 0001966 | 026 | 536633 | OSITRAN | | 3,120.89 | 25,100,649.69 |
| 06-Dic | 0001697 | 026 | 204465953 | CONSORCIO SUPERVISOR VIAL CHIMBOTE | | 158,546.06 | 24,942,103.63 |
| 06-Dic | 0001697 | 026 | 204465304 | OSITRAN | | 21,619.92 | 24,920,483.71 |
| 13-Dic | 0001995 | 025 | 5225336 | NOTA DE ABONO | 257,248.17 | | 25,177,731.88 |
| 15-Dic | 0001693 | 026 | 205377020 | BECERRA AUCCAHUALLPA CESAR ENRIQUE | | 4,912.06 | 25,172,819.82 |
| 15-Dic | 0001693 | 026 | 205375642 | OSITRAN | | 427.14 | 25,172,392.68 |
| 15-Dic | 0001694 | 026 | 205379345 | CORDOVA RUIZ ROBER HERDER | | 4,864.32 | 25,167,528.36 |
| 15-Dic | 0001694 | 026 | 205380056 | OSITRAN | | 663.32 | 25,166,865.04 |
| 16-Dic | 0001995 | 065 | 00000039 | DIRECCION GENERAL DEL TESORO PUBLICO | | 257,248.17 | 24,909,616.87 |
| 28-Dic | 0002108 | 025 | 552255 | NOTA DE ABONO | 43,000.00 | | 24,952,616.87 |
| 30-Dic | 0002062 | 026 | 206909211 | CONSORCIO SUPERVISOR VIAL CHIMBOTE | | 158,546.06 | 24,794,070.81 |
| 30-Dic | 0002062 | 026 | 206909826 | OSITRAN | | 21,619.92 | 24,772,450.89 |
| 30-Dic | 0001694 | 026 | 206910957 | CORDOVA RUIZ ROBER HERDER | | 4,947.61 | 24,767,503.28 |
| 30-Dic | 0001694 | 026 | 206911513 | OSITRAN | | 674.67 | 24,766,828.61 |
| 31-Dic | 0002108 | 025 | 2533 | NOTA DE ABONO | 3,181.40 | | 24,770,010.01 |
| 31-Dic | 0000361 | 026 | 533663 | BCP | | 27.32 | 24,769,982.69 |
| | | | | **MOVIMIENTO AL : 31/12/2021** | **25,961,290.60** | **1,191,307.91** | **24,769,982.69** |

BCP

# ESTADO DE CUENTA CORRIENTE

DEL 01/12/2021 AL 31/12/2021



| MONEDA | CODIGO DE CUENTA |
|---|---|
| DOLARES | 193-1569860-1-80 |

OSITRAN - REGULACION
CA.LOS NEGOCIOS N.182 P. 4 URB.LIMATAMBO
SURQUILLO-LIMA
LIMA-34
000 A0WAF (MF5894)

EJECUTIVO DE NEGOCIOSVALDIVIA A. ANNEL
OFICINA SUC SAN ISIDRO
TELEFONO CELULAR
E-MAIL annelvaldiviaa@bcp.com.pe

AVISOS

IMPORTANTE:SI DENTRO DE 30 DIAS NO SE FORMULAN OBSERVACIONES AL PRESENTE ESTADO, DAREMOS POR CONFORME LA CUENTA Y APROBADO EL SALDO.
EN CASO CONTRARIO SIRVANSE DIRIGIRSE A NUESTRAS OFICINAS PARA ATENDER SUS OBSERVACIONES.

(*) MED.AT:MEDIO DE ATENCION = VEN:VENTANILLA CAJ:CAJEROS AUTOMATICOS POS:PUNTO DE VENTA TLC:TELECREDITO INT:INTERNO
BPT:BANCA POR TELEFONO BPI:BANCA POR INTERNET

## RESUMEN DEL MES

| SALDO CONTABLE AL 01/12/2021 | ABONOS (DEPOSITOS) | | CARGOS (RETIROS) | | INTERESES | | SALDO CONTABLE AL 31/12/2021 | SALDO PROMEDIO MES ANTERIOR |
|---|---|---|---|---|---|---|---|---|
| | EFECTIVO | OTROS | CHEQUES | OTROS | ACREEDORES | DEUDORES | | |
| 25,103,770.58 | 0.00 | 300,248.17 | 257,248.17 | 379,969.29 | 3,181.40 | 0.00 | 24,769,982.69 | 25,314,027.43 |
| A + | B + | C - | D - | E + | F - | G = | H | |

## ACTIVIDADES

| FECHA PROC. | FECHA VALOR | DESCRIPCION | MED AT * | LUGAR | REFERENCIAS ADICIONALES SUC-AGE | NUM OP | HORA | ORIGEN | TIPO | CARGO / ABONO | SALDO CONTABLE |
|---|---|---|---|---|---|---|---|---|---|---|---|
| 01-12 | | A 193 1138783 0 ¥ | TLC | | 111-008 | 015640 | 10:33 | TNP0ZX | 4406 | 3,120.89- | 25,100,649.69 |
| 06-12 | | A 193 1138783 0 ¥ | TLC | | 111-008 | 045478 | 15:45 | TNP200 | 4406 | 21,619.92- | 25,079,029.77 |
| 07-12 | | BCR-CONTINENTAL | INT | | 111-005 | 863914 | 09:09 | SCHE01 | 4503 | 158,552.06- | 24,920,477.71 |
| 13-12 | | DE OSITRAN-SUPERVISOR ¥ | TLC | | 111-008 | 019601 | 11:00 | TNP0MA | 2406 | 257,248.17 | 25,177,725.88 |
| 15-12 | | A 193 1138783 0 ¥ | TLC | | 111-008 | 067532 | 15:43 | TNP403 | 4406 | 427.14- | 25,177,298.74 |
| 15-12 | | A 193 1138783 0 ¥ | TLC | | 111-008 | 067515 | 15:43 | TNP486 | 4406 | 663.32- | 25,176,635.42 |
| 15-12 | | A 193 1138783 0 ¥ | TLC | | 111-008 | 067518 | 15:43 | TNP0N8 | 4406 | 4,864.32- | 25,171,771.10 |
| 15-12 | | A 193 1138783 0 ¥ | TLC | | 111-008 | 067528 | 15:43 | TNP442 | 4406 | 4,912.06- | 25,166,859.04 |
| 16-12 | | CHEQUE 00000039 | INT | | 191-000 | 800711 | | | 3901 | 257,248.17- | 24,909,610.87 |
| 28-12 | | DE AEROPUERTOS DEL PER | TLC | | 111-008 | 446299 | 18:02 | TNP0FD | 2401 | 43,000.00 | 24,952,610.87 |
| 30-12 | | A 193 1138783 0 ¥ | TLC | | 111-008 | 170501 | 15:52 | TNP0DB | 4406 | 674.67- | 24,951,936.20 |
| 30-12 | | A 475 92254654 0 | TLC | | 111-008 | 170506 | 15:52 | TNP084 | 4401 | 4,947.61- | 24,946,988.59 |
| 30-12 | | A 193 1138783 0 ¥ | TLC | | 111-008 | 171147 | 15:55 | TNP348 | 4406 | 21,619.92- | 24,925,368.67 |
| 31-12 | | BCR-CONTINENTAL | INT | | 111-005 | 917987 | 09:13 | SCHE01 | 4503 | 158,552.06- | 24,766,816.61 |
| 31-12 | | ENVIO.EST.CTA ¥ | INT | | 193-000 | 056575 | | | 4991 | 1.32- | 24,766,815.29 |
| 31-12 | | INTERESES ACREEDORES ¥ | INT | AG.NO VALIDA | - | | | | 2020 | 3,181.40 | 24,769,996.69 |
| 31-12 | | COM.MANTENIM ¥ | INT | | - | | | | 0101 | 14.00- | 24,769,982.69 |

BCP

# ESTADO DE CUENTA CORRIENTE



| MONEDA | CODIGO DE CUENTA |
|---|---|
| DOLARES | 193-1569860-1-80 |

OSITRAN - REGULACION
CA.LOS NEGOCIOS N.182 P. 4 URB.LIMATAMBO
SURQUILLO-LIMA
LIMA-34
000 A0WAF (MF5894)

EJECUTIVO DE NEGOCIOSVALDIVIA A. ANNEL
OFICINA SUC SAN ISIDRO
TELEFONO CELULAR
E-MAIL annelvaldiviaa@bcp.com.pe

*DETALLE DE LA COMISION POR PROCESO DE OPERACIONES DEL PRESENTE MES*

| | TIPO DE OPERACION | NUMERO DE OPERACIONES LIBRES | NUMERO DE OPERACIONES ADICIONALES | SUB-TOTAL COMISION |
|---|---|---|---|---|
| 1. TRANSACCIONES EN EFECTIVO, CHEQUES Y CARGOS MANUALES | 1001 1009 1010 1018 2903 3001 3002 3011 3901 3902 4001 4002 4005 4006 4007 4012 4014 4015 4016 4017 4018 4019 4024 4028 4029 4031 | 15 | | |
| | TOTAL COMISION | | | |

*CHEQUES PAGADOS*

| NUMERO | MONTO | NUMERO | MONTO | NUMERO | MONTO | NUMERO | MONTO |
|---|---|---|---|---|---|---|---|
| 00000039 | 257,248.17 | | | | | | |

Gerencia de Administración
Jefatura de Tesorería

**CONCILIACIÓN BANCARIA AL 31/12/2021**
**Cta Cte Nº 06068001771 - EJECUCION CARTAS FIANZAS POR GARANTIAS**
**BANCO DE LA NACION - DOLARES**

| | | | |
|---|---|---|---|
| A. | Saldo según libro bancos al 30.11.21 | US$. | 111,578.55 |
| B. | Depositos Recibidos | | 0.00 |
| C. | Giros Emitidos | | 0.00 |
| D. | Saldo según libro bancos al 31.12.21 | | 111,578.55 |
| E. | Saldo según estado bancario al 31.12.21 | | 111,578.55 |
| F. | Diferencia | | 0.00 |

G. Demostración de la diferencia

Cheques en Cartera

| Nº | Nº Cheque | Fecha | C/P | Razón Social | Monto | |
|---|---|---|---|---|---|---|
| 1.- | | | | | | |
| 2.- | | | | | | |
| 3.- | | | | | | |
| 4.- | | | | | | |
| | | | | Total cheques en cartera | | 0.00 |

Cheques en Tránsito

| Nº | Nº Cheque | Fecha | C/P | Razón Social | Monto | |
|---|---|---|---|---|---|---|
| 1.- | | | | | | |
| 2.- | | | | | | |
| 3.- | | | | | | |
| 4.- | | | | | | |
| | | | | Total cheques en tránsito: | | 0.00 |
| | | | | Total demostración de la diferencia: | | 0.00 |

# LIBRO BANCO DEL MES DE DICIEMBRE DE 2021

SECTOR : 01 PRESIDENCIA CONSEJO MINISTROS
PLIEGO : 022 ORGANISMO SUPERVISOR DE LA INVERSION EN INFRAESTRUCTURA DE TRANSPORTE DE USO PUBLICO
EJECUTORA : 001 ORGANISMO SUPERVISOR DE LA INVERSION EN INFRAESTRUCTURA DE TRANSPORTE DE USO PUBLICO [001268]
BANCO : BANCO DE LA NACION CUENTA CORRIENTE : 06068001771 MONEDA US$

| Fecha | Reg.SIAF | Doc | Num Doc | Nombre | Debe | Haber | |
|---|---|---|---|---|---|---|---|
| | | | | ACUMULADO AL : 30/11/2021 | 190,538.55 | 78,960.00 | 111,578.55 |
| | | | | **MOVIMIENTO AL : 31/12/2021** | **190,538.55** | **78,960.00** | **111,578.55** |

Banco de la Nación

# ESTADOS BANCARIOS


Fecha : 18/01/2022
Hora : 06:55:42

**Entidad:** ORGANISMO SUPERVISOR DE LA INVERSION EN INFRAESTRUCTURA DE TRANSPORTE DE USO

**Dirección:** CA. LOS NEGOCIOS 182 PISO 4 SURQUILLO LIMA LIMA SURQUILLO

**Banco:** Banco de la **Código de** 00000038888

**Número de la** 06068001771 **Moneda:** USD - Dolar Americano

**Nombre de la** OSITRAN-EJECUCION CARTAS FIANZAS POR GARANTIAS(ME)

**Estado de Cuenta Corriente ME:** Del 01/12/2021 Al 31/12/2021

| Fecha | Transacción | Codificación / Nº Cheque | Cargos | Abonos | Saldo |
|---|---|---|---|---|---|
| 01/12/2021 | SALDO INICIAL | | | | 111,578.55 |
| | TOTAL | 0 | 0.00 | 0.00 | 111,578.55 |

IMPORTANTE: Si dentro de 30 días no se formulan observaciones al presente estado de cuenta, se dará por aceptado.

Gerencia de Administración
Jefatura de Tesorería

**CONCILIACIÓN BANCARIA AL 31/12/2021**
**Cta Cte Nº 005-202612 - DETRACCION**
**BANCO DE LA NACION -SOLES**

| | | | |
|---|---|---|---|
| **A.** | **Saldo según libro bancos al 30.11.21** | **S/.** | **0.00** |
| **B.** | **Depositos Recibidos** | | **0.00** |
| **C.** | **Giros Emitidos** | | **0.00** |
| **D.** | **Saldo según libro bancos al 31.12.21** | | **0.00** |
| **E.** | **Saldo según estado bancario al 31.12.21** | | **0.00** |
| **F.** | **Diferencia** | | **0.00** |

**G.** **Demostración de la diferencia**

**Cheques en Cartera**

| **N°** | **N° Cheque** | **Fecha** | **C/P** | **Razón Social** | **Monto** |
|---|---|---|---|---|---|
| 1.- | | | | | |
| 2.- | | | | | |
| 3.- | | | | | |
| 4.- | | | | | |
| | | | | **Total cheques en cartera** | **0.00** |

**Cheques en Tránsito**

| **N°** | **N° Cheque** | **Fecha** | **C/P** | **Razón Social** | **Monto** |
|---|---|---|---|---|---|
| 1.- | | | | | |
| 2.- | | | | | |
| 3.- | | | | | |
| 4.- | | | | | |
| | | | | **Total cheques en tránsito:** | **0.00** |

**Total demostración de la diferencia:** **0.00**

# LIBRO BANCO DEL MES DE DICIEMBRE DE 2021

SECTOR : 01 PRESIDENCIA CONSEJO MINISTROS
PLIEGO : 022 ORGANISMO SUPERVISOR DE LA INVERSION EN INFRAESTRUCTURA DE TRANSPORTE DE USO PUBLICO
EJECUTORA : 001 ORGANISMO SUPERVISOR DE LA INVERSION EN INFRAESTRUCTURA DE TRANSPORTE DE USO PUBLICO [001268]
BANCO : BANCO DE LA NACION CUENTA CORRIENTE : 00-005-202612 MONEDA S/.

| Fecha | Reg.SIAF | Doc | Num Doc | Nombre | Debe | Haber |
|---|---|---|---|---|---|---|

Banco de la Nación
el banco de todos

ORGANISMO SUPERVISOR DE LA INVERSION EN INFRAESTRUCTURA DE TRANSPORTE

CA LOS NEGOCIOS 182 PISO 4 SURQUILL

**ESTADO DE CTA CTE AL:**

**31/12/2021**



Fecha de Impresión: 18/01/2022 13:20:30

CODIGO DE CLIENTE : 038888-800

NOMBRE DE CUENTA : ORG.SUP.INV.INFR.TRANSP.USO PUBLICO OSITRAN D.LEG.940

NUMERO DE CUENTA : 00-005-202612

| CODIFICACION NRO CHEQUE | CARGOS | ABONOS | SALDOS | DIA |
|---|---|---|---|---|
| SALDO ANTERIOR | | 30/11/2021 | 0.00 | |
| | | | 0.00 | |

| TOTAL | TOTAL CARGOS | TOTAL ABONOS | SALDO ACTUAL |
|---|---|---|---|
| 1 | 0.00 | 0.00 | 0.00 |

A PARTIR DEL 01/06/2018 SE MODIFICARAN LAS TARIFAS DE VENTA DE CHEQUES EN MN Y ME , Y SE PUBLICARÁ EN LA WEB DEL BN. DE NO ESTAR CONFORME, PODRÁ SOLICITAR EL TERMINO DE LA RELACIÓN CON EL BANCO.

Gerencia de Administración
Jefatura de Tesorería

**CONCILIACIÓN BANCARIA AL 31/12/2021**
**Cta Cte Nº 0000-876364**
**BANCO DE LA NACION - SOLES**

| | | | |
|---|---|---|---|
| A. | Saldo según libro bancos al 30.11.21 | S/. | 0.00 |
| B. | Depositos Recibidos | | 0.00 |
| C. | Giros Emitidos | | 0.00 |
| D. | Saldo según libro bancos al 31.12.21 | | 0.00 |
| E. | Saldo según estado bancario al 31.12.21 | | 0.00 |
| F. | Diferencia | | 0.00 |

G. Demostración de la diferencia

Cheques en Cartera

| Nº | Nº Cheque | Fecha | C/P | Razón Social | Monto |
|---|---|---|---|---|---|
| 1.- | | | | | |
| 2.- | | | | | |
| 3.- | | | | | |
| 4.- | | | | | |
| | | | | Total cheques en cartera | 0.00 |

Cheques en Tránsito

| Nº | Nº Cheque | Fecha | C/P | Razón Social | Monto |
|---|---|---|---|---|---|
| 1.- | | | | | |
| 2.- | | | | | |
| 3.- | | | | | |
| 4.- | | | | | |
| | | | | Total cheques en tránsito: | 0.00 |

Total demostración de la diferencia: 0.00

# LIBRO BANCO DEL MES DE DICIEMBRE DE 2021

SECTOR : 01 PRESIDENCIA CONSEJO MINISTROS
PLIEGO : 022 ORGANISMO SUPERVISOR DE LA INVERSION EN INFRAESTRUCTURA DE TRANSPORTE DE USO PUBLICO
EJECUTORA : 001 ORGANISMO SUPERVISOR DE LA INVERSION EN INFRAESTRUCTURA DE TRANSPORTE DE USO PUBLICO [001268]
BANCO : BANCO DE LA NACION CUENTA CORRIENTE : 0000-876364 MONEDA S/.

| Fecha | Reg.SIAF | Doc | Num Doc | Nombre | Debe | Haber | |
|---|---|---|---|---|---|---|---|
| | | | | ACUMULADO AL : 30/11/2021 | 2.00 | 2.00 | 0.00 |
| | | | | **MOVIMIENTO AL : 31/12/2021** | **2.00** | **2.00** | |

Banco de la Nación

# ESTADOS BANCARIOS


Fecha : 18/01/2022
Hora : 06:52:57

**Entidad:** ORGANISMO SUPERVISOR DE LA INVERSION EN INFRAESTRUCTURA DE TRANSPORTE DE USO

**Dirección:** CA. LOS NEGOCIOS 182 PISO 4 SURQUILLO

**Banco:** Banco de la **Código de** 00000038888

**Número de la** 00000876364 **Moneda:** PEN - Nuevo Sol

**Nombre de la** OSITRAN RDR D.S.195-2001-EF

**Estado de Cuenta Corriente MN:** Del 01/12/2021 Al 31/12/2021

| Fecha | Transacción | Codificación / Nº Cheque | Cargos | Abonos | Saldo |
|---|---|---|---|---|---|
| 01/12/2021 | SALDO INICIAL | | | | 0.00 |
| | TOTAL | 0 | 0.00 | 0.00 | 0.00 |

IMPORTANTE: Si dentro de 30 días no se formulan observaciones al presente estado de cuenta, se dará por aceptado.

Gerencia de Administración
Jefatura de Tesorería

**CONCILIACIÓN BANCARIA AL 31/12/2021**
**Cta Cte Nº 068-176441**
**BANCO DE LA NACION - TRIBUTOS -SOLES**

| | | | |
|---|---|---|---|
| A. | Saldo según libro bancos al 30.11.21 | S/. | 782,767.99 |
| B. | Depositos Recibidos | | 12,172,000.87 |
| C. | Giros Emitidos | | 12,165,027.20 |
| D. | Saldo según libro bancos al 31.12.21 | | 789,741.66 |
| E. | Saldo según estado bancario al 31.12.21 | | 789,741.66 |
| F. | Diferencia | | 0.00 |

G. Demostración de la diferencia

Cheques en Cartera

| N° | N° Cheque | Fecha | C/P | Razón Social | Monto |
|---|---|---|---|---|---|
| 1.- | | | | | |
| 2.- | | | | | |
| 3.- | | | | | |

Total cheques en cartera 0.00

Cheques en Tránsito

| N° | N° Cheque | Fecha | C/P | Razón Social | Monto |
|---|---|---|---|---|---|
| 1.- | | | | | |
| 2.- | | | | | |
| 3.- | | | | | |
| 4.- | | | | | |

Total cheques en tránsito: 0.00

Total demostración de la diferencia: 0.00

# LIBRO BANCO DEL MES DE DICIEMBRE DE 2021

SECTOR : 01 PRESIDENCIA CONSEJO MINISTROS
PLIEGO : 022 ORGANISMO SUPERVISOR DE LA INVERSION EN INFRAESTRUCTURA DE TRANSPORTE DE USO PUBLICO
EJECUTORA : 001 ORGANISMO SUPERVISOR DE LA INVERSION EN INFRAESTRUCTURA DE TRANSPORTE DE USO PUBLICO [001268]
BANCO : BANCO DE LA NACION CUENTA CORRIENTE : 068-176441 MONEDA S/.

| Fecha | Reg.SIAF | Doc | Num Doc | Nombre | Debe | Haber | |
|---|---|---|---|---|---|---|---|
| | | | | ACUMULADO AL : 30/11/2021 | 86,244,717.11 | 85,461,949.12 | 782,767.99 |
| 03-Dic | 0001908 | 025 | 022533 | NOTA DE ABONO | 12,164,947.25 | | 12,947,715.24 |
| 03-Dic | 0001908 | 065 | 76956111 | DIRECCION GENERAL DEL TESORO PUBLICO | | 12,164,947.25 | 782,767.99 |
| 06-Dic | 0002107 | 025 | 533663 | NOTA DE ABONO | 2,647.08 | | 785,415.07 |
| 15-Dic | 0001996 | 000 | | SIN DOCUMENTO | 4,406.54 | | 789,821.61 |
| 30-Dic | 0000358 | 026 | 53663663 | BN | | 79.95 | 789,741.66 |
| | | | | **MOVIMIENTO AL : 31/12/2021** | **98,416,717.98** | **97,626,976.32** | **789,741.66** |

Banco de la Nación

# ESTADOS BANCARIOS


Fecha : 17/01/2022
Hora : 09:38:00

**Entidad:** ORGANISMO SUPERVISOR DE LA INVERSION EN INFRAESTRUCTURA DE TRANSPORTE DE USO

**Dirección:** CA. LOS NEGOCIOS 182 PISO 4 SURQUILLO

**Banco:** Banco de la **Código de** 00000038888

**Número de la** 00068176441 **Moneda:** PEN - Nuevo Sol

**Nombre de la** OSITRAN DEPOSITOS TRIBUTARIOS Y APORTES

**Estado de Cuenta Corriente MN:** Del 01/12/2021 Al 31/12/2021

| Fecha | Transacción | Codificación / Nº Cheque | Cargos | Abonos | Saldo |
|---|---|---|---|---|---|
| 01/12/2021 | SALDO INICIAL | | | | 782,767.99 |
| 03/12/2021 | NOTAS DE ABONO | VA 3116 | | 146,439.04 | |
| 03/12/2021 | NOTAS DE ABONO | VA 3116 | | 2,746,719.00 | |
| 03/12/2021 | NOTAS DE ABONO | VA 3116 | | 9,271,789.21 | |
| 03/12/2021 | NOTAS DE CARGO | NOT 1134 | 0.80 | | |
| 03/12/2021 | NOTAS DE CARGO | NOT 1134 | 0.80 | | |
| 06/12/2021 | NOTAS DE ABONO | VA 1721 | | 2,647.08 | |
| 06/12/2021 | NOTAS DE CARGO | NOT 1134 | 0.80 | | |
| 07/12/2021 | CHEQUES PAGADORES | 76956111 | 12,164,947.25 | | |
| 15/12/2021 | NOTAS DE CARGO | NOT 1134 | 5.60 | | |
| 15/12/2021 | NOTAS DE ABONO | VA 1721 | | 4,406.54 | |
| 15/12/2021 | NOTAS DE CARGO | NOT 1134 | 60.15 | | |
| 16/12/2021 | NOTAS DE CARGO | NOT 1134 | 11.00 | | |
| 31/12/2021 | NOTAS DE CARGO | NOT 1134 | 0.80 | | |
| | TOTAL | 13 | 12,165,027.20 | 12,172,000.87 | 789,741.66 |

IMPORTANTE: Si dentro de 30 días no se formulan observaciones al presente estado de cuenta, se dará por aceptado.

Gerencia de Administración
Jefatura de Tesorería

**CONCILIACIÓN BANCARIA AL 31/12/2021**
**Cta Cte Nº 00068375193 - EJECUCION CARTAS FIANZAS POR GARANTIAS**
**BANCO DE LA NACION -SOLES**

| | | | |
|---|---|---|---|
| A. | Saldo según libro bancos al 30.11.21 | S/. | 0.00 |
| B. | Depositos Recibidos | | 0.00 |
| C. | Giros Emitidos | | 0.00 |
| D. | Saldo según libro bancos al 31.12.21 | | 0.00 |
| E. | Saldo según estado bancario al 31.12.21 | | 0.00 |
| F. | Diferencia | | 0.00 |

G. Demostración de la diferencia

Cheques en Cartera

| Nº | Nº Cheque | Fecha | C/P | Razón Social | Monto |
|---|---|---|---|---|---|
| 1.- | | | | | |
| 2.- | | | | | |
| 3.- | | | | | |
| 4.- | | | | | |
| | | | | Total cheques en cartera | 0.00 |

Cheques en Tránsito

| Nº | Nº Cheque | Fecha | C/P | Razón Social | Monto |
|---|---|---|---|---|---|
| 1.- | | | | | |
| 2.- | | | | | |
| 3.- | | | | | |
| 4.- | | | | | |
| | | | | Total cheques en tránsito: | 0.00 |
| | | | | Total demostración de la diferencia: | 0.00 |

# LIBRO BANCO DEL MES DE DICIEMBRE DE 2021

SECTOR : 01 PRESIDENCIA CONSEJO MINISTROS
PLIEGO : 022 ORGANISMO SUPERVISOR DE LA INVERSION EN INFRAESTRUCTURA DE TRANSPORTE DE USO PUBLICO
EJECUTORA : 001 ORGANISMO SUPERVISOR DE LA INVERSION EN INFRAESTRUCTURA DE TRANSPORTE DE USO PUBLICO [001268]
BANCO : BANCO DE LA NACION CUENTA CORRIENTE : 00068375193 MONEDA S/.

| Fecha | Reg.SIAF | Doc | Num Doc | Nombre | Debe | Haber |
|---|---|---|---|---|---|---|

Banco de la Nación

# ESTADOS BANCARIOS


Fecha : 18/01/2022
Hora : 06:55:03

**Entidad:** ORGANISMO SUPERVISOR DE LA INVERSION EN INFRAESTRUCTURA DE TRANSPORTE DE USO

**Dirección:** CA. LOS NEGOCIOS 182 PISO 4 SURQUILLO LIMA LIMA SURQUILLO

**Banco:** Banco de la **Código de** 00000038888

**Número de la** 00068375193 **Moneda:** PEN - Nuevo Sol

**Nombre de la** OSITRAN-EJECUCION CARTAS FIANZAS POR GARANTIAS

**Estado de Cuenta Corriente MN:** Del 01/12/2021 Al 31/12/2021

| Fecha | Transacción | Codificación / Nº Cheque | Cargos | Abonos | Saldo |
|---|---|---|---|---|---|
| 01/12/2021 | SALDO INICIAL | | | | 0.00 |
| | TOTAL | 0 | 0.00 | 0.00 | 0.00 |

IMPORTANTE: Si dentro de 30 días no se formulan observaciones al presente estado de cuenta, se dará por aceptado.

Gerencia de Administración
Jefatura de Tesorería

**CONCILIACIÓN BANCARIA AL 31/12/2021**
**Cta Cte Nº 000-0491543**
**BANCO SCOTIABANK - SOLES**

| | | | |
|---|---|---|---|
| A. | Saldo según libro bancos al 30.11.21 | S/. | 416.62 |
| B. | Depositos Recibidos | | 1,133,370.00 |
| C. | Giros Emitidos | | 1,133,364.00 |
| D. | Saldo según libro bancos al 31.12.21 | | 422.62 |
| E. | Saldo según estado bancario al 31.12.21 | | 422.62 |
| F. | Diferencia | | 0.00 |

G. Demostración de la diferencia

Cheques en Cartera

| Nº | Nº Cheque | Fecha | C/P | Razón Social | Monto |
|---|---|---|---|---|---|
| 1.- | | | | | |
| 2.- | | | | | |
| 3.- | | | | | |
| 4.- | | | | | |
| | | | | Total cheques en cartera | 0.00 |

Carta en Tránsito

| Nº | Nº Carta | Fecha | Razón Social | Monto |
|---|---|---|---|---|
| 1.- | | | | |
| 2.- | | | | |
| 3.- | | | | |
| 4.- | | | | |
| | | | Total cheques en tránsito: | 0.00 |

Total demostración de la diferencia: 0.00

# LIBRO BANCO DEL MES DE DICIEMBRE DE 2021

SECTOR : 01 PRESIDENCIA CONSEJO MINISTROS
PLIEGO : 022 ORGANISMO SUPERVISOR DE LA INVERSION EN INFRAESTRUCTURA DE TRANSPORTE DE USO PUBLICO
EJECUTORA : 001 ORGANISMO SUPERVISOR DE LA INVERSION EN INFRAESTRUCTURA DE TRANSPORTE DE USO PUBLICO [001268]
BANCO : SCOTIABANK CUENTA CORRIENTE : 000-0491543 MONEDA S/.

| Fecha | Reg.SIAF | Doc | Num Doc | Nombre | Debe | Haber | |
|---|---|---|---|---|---|---|---|
| | | | ACUMULADO AL : | 30/11/2021 | 10,980,390.92 | 10,979,974.30 | 416.62 |
| 09-Dic | 0002111 | 025 | 522533 | NOTA DE ABONO | 930,847.00 | | 931,263.62 |
| 09-Dic | 0002112 | 025 | 53366 | NOTA DE ABONO | 202,517.00 | | 1,133,780.62 |
| 10-Dic | 0002112 | 026 | 53663663 | MTC | | 198,434.96 | 935,345.66 |
| 10-Dic | 0002112 | 026 | 5336366 | PROINVERSION | | 4,049.69 | 931,295.97 |
| 13-Dic | 0002111 | 026 | 536636 | MTC | | 930,801.25 | 494.72 |
| 29-Dic | 0002112 | 025 | 566336 | NOTA DE ABONO | 6.00 | | 500.72 |
| 31-Dic | 0002111 | 026 | 536636 | SCOTIABANK | | 45.75 | 454.97 |
| 31-Dic | 0002112 | 026 | 3363366 | SCOTIABANK | | 32.35 | 422.62 |
| | | | | **MOVIMIENTO AL : 31/12/2021** | **12,113,760.92** | **12,113,338.30** | **422.62** |

Scotiabank®

# Estado de Cuenta

Desde 01-DIC- 2021 Al 31-DIC-2021

RUC. 20100043140



**OSITRAN-RETRIBUCION**
AV. REPUBLICA DE PANAMA 3659 URB. EL PALOMAR
SAN ISIDRO - LIMA 27
LIMA - LIMA
00031099

DOI : 20420248645
OFICINA : BANCA INSTITUCIONAL
SECTORISTA : PAOLA BAYONA
TELEFONO : 2116000 anexo 25783
CONSULTA : 311-8000 (4) 24x7 días

**CUENTA CORRIENTE M.N. SOLES No. 000-0491543** **CCI:009-170-000000491543-25**

| FECHA OPER | FECHA VALOR | ORIG | CONCEPTO | REFERENCIA | CARGO | ABONO | SALDO |
|---|---|---|---|---|---|---|---|
| | | | **Saldo Final al 30 de Noviembre del 2021** | | | | **416.62** |
| 01/12 | 01/12 | 001 | Portes estado de cuenta | 0974037428 | 6.50 | | 410.12 |
| 09/12 | 09/12 | 115 | TRANSFERENCIA BCR | LQ00021343 | | 930,847.00 | 931,257.12 |
| 09/12 | 09/12 | 928 | TRANSFERENCIA VIA CCE | 0091700000 | | 202,517.00 | 1,133,774.12 |
| 10/12 | 10/12 | 744 | TRANSFERENCIA VIA CCE | 2440200336 | 198,434.96 | | 935,339.16 |
| 10/12 | 10/12 | 744 | COMISION PAGOS VIA CCE | 0180000000 | 3.30 | | 935,335.86 |
| 10/12 | 10/12 | 744 | TRANSFERENCIA VIA CCE | 2440200337 | 4,049.69 | | 931,286.17 |
| 10/12 | 10/12 | 744 | COMISION PAGOS VIA CCE | 0116610002 | 3.30 | | 931,282.87 |
| 13/12 | 13/12 | 744 | TRANSFERENCIAS | 0017709634 | 930,801.25 | | 481.62 |
| 13/12 | 13/12 | 744 | COMIS.TRF.CTAS 3ROS BCR | 0017709634 | 20.00 | | 461.62 |
| 29/12 | 29/12 | 225 | DEPOSITO EN EFECTIVO | 0500010196 | | 6.00 | 467.62 |
| 31/12 | 31/12 | 001 | COMISION MANT. CUENTA | 0999960211 | 45.00 | | 422.62 |
| | | | **Saldo Final al 31 de Diciembre del 2021** | | 1,133,364.00 | 1,133,370.00 | **422.62** |



Estimado cliente, le recordamos que las operaciones hechas los domingos y feriados serán consideradas como realizadas el día siguiente útil. Para verificar la fecha u hora real de su operación consulte nuestro servicio Scotia en Línea.

Atenderlo cada día mejor es parte de nuestro compromiso, por lo tanto, de no estar conforme con las operaciones y servicios que le brindamos y desee efectuar cualquier reclamo, puede recurrir a nuestra red de agencias a nivel nacional o llamar a nuestra Banca Telefónica al Nº 311-8000 (Lima) o 0801-1-6000 (Provincias) donde lo atenderemos gustosamente. Adicionalmente, podrá recurrir al INDECOPI o a la Superintendencia de Banca, Seguros y AFP si considera que su reclamo no es atendido adecuadamente.

2009003311200420009330037070116060

Gerencia de Administración
Jefatura de Tesorería

**CONCILIACIÓN BANCARIA AL 31/12/2021**
**Cta Cte Nº 000-4174267**
**BANCO SCOTIABANK -SOLES**

| | | | |
|---|---|---|---|
| A. | Saldo según libro bancos al 30.11.21 | S/. | 213,007.95 |
| B. | Depositos Recibidos | | 171,876.10 |
| C. | Giros Emitidos | | 155,256.43 |
| D. | Saldo según libro bancos al 31.12.21 | | 229,627.62 |
| E. | Saldo según estado bancario al 31.12.21 | | 229,627.62 |
| F. | Diferencia | | 0.00 |

G. Demostración de la diferencia

Cheques en Cartera

| Nº | Nº Cheque | Fecha | C/P | Razón Social | Monto |
|---|---|---|---|---|---|
| 1.- | | | | | |
| 2.- | | | | | |
| 3.- | | | | | |
| 4.- | | | | | |
| | | | | Total cheques en cartera | 0.00 |

Cheques en Tránsito

| Nº | Nº Cheque | Fecha | C/P | Razón Social | Monto |
|---|---|---|---|---|---|
| 1.- | | | | | |
| 2.- | | | | | |
| 3.- | | | | | |
| 4.- | | | | | |
| | | | | Total cheques en tránsito: | 0.00 |

Total demostración de la diferencia: 0.00

# LIBRO BANCO DEL MES DE DICIEMBRE DE 2021

SECTOR : 01 PRESIDENCIA CONSEJO MINISTROS
PLIEGO : 022 ORGANISMO SUPERVISOR DE LA INVERSION EN INFRAESTRUCTURA DE TRANSPORTE DE USO PUBLICO
EJECUTORA : 001 ORGANISMO SUPERVISOR DE LA INVERSION EN INFRAESTRUCTURA DE TRANSPORTE DE USO PUBLICO [001268]
BANCO : SCOTIABANK CUENTA CORRIENTE : 000-4174267 MONEDA S/.

| Fecha | Reg.SIAF | Doc | Num Doc | Nombre | Debe | Haber | |
|---|---|---|---|---|---|---|---|
| | | | ACUMULADO AL : | 30/11/2021 | 4,115,613.92 | 3,902,605.97 | 213,007.95 |
| 03-Dic | 0001908 | 026 | 536633 | OSITRAN | | 146,439.04 | 66,568.91 |
| 07-Dic | 0001990 | 025 | 1220 | NOTA DE ABONO | 98,380.00 | | 164,948.91 |
| 10-Dic | 0001998 | 025 | 1223 | NOTA DE ABONO | 53,483.00 | | 218,431.91 |
| 17-Dic | 0002021 | 025 | 1231 | NOTA DE ABONO | 11,101.00 | | 229,532.91 |
| 17-Dic | 0002104 | 025 | 525533 | NOTA DE ABONO | 431.00 | | 229,963.91 |
| 30-Dic | 0001281 | 025 | 5525563 | NOTA DE ABONO | 1,069.50 | | 231,033.41 |
| 30-Dic | 0001280 | 025 | 6636663 | NOTA DE ABONO | 7,226.94 | | 238,260.35 |
| 30-Dic | 0001423 | 025 | 2552336 | NOTA DE ABONO | 110.00 | | 238,370.35 |
| 30-Dic | 0001585 | 025 | 5366366 | NOTA DE ABONO | 65.00 | | 238,435.35 |
| 30-Dic | 0000357 | 026 | 53663 | SCOTIABANK | | 464.80 | 237,970.55 |
| 30-Dic | 0002105 | 026 | 5366366 | OSITRAN | | 1,347.00 | 236,623.55 |
| 30-Dic | 0002106 | 026 | 536663 | OSITRAN | | 7,005.59 | 229,617.96 |
| 31-Dic | 0002093 | 025 | 1263 | NOTA DE ABONO | 9.66 | | 229,627.62 |
| | | | | **MOVIMIENTO AL : 31/12/2021** | **4,287,490.02** | **4,057,862.40** | **229,627.62** |

Scotiabank®

# Estado de Cuenta

Desde 01-DIC- 2021 Al 31-DIC-2021

RUC. 20100043140



**ORGANISMO SUPERV. DE INVERSION EN**
AV. REPUBLICA DE PANAMA 3659 URB. EL PALOMAR
SAN ISIDRO - LIMA 27
LIMA - LIMA
00031098

DOI : 20420248645
OFICINA : BANCA INSTITUCIONAL
SECTORISTA : PAOLA BAYONA
TELEFONO : 2116000 anexo 25783
CONSULTA : 311-8000 (4) 24x7 días

**CUENTA CORRIENTE M.N. SOLES No. 000-4174267** **CCI:009-283-000004174267-37**

| FECHA OPER | FECHA VALOR | ORIG | CONCEPTO | REFERENCIA | CARGO | ABONO | SALDO |
|---|---|---|---|---|---|---|---|
| | | | **Saldo Final al 30 de Noviembre del 2021** | | | | **213,007.95** |
| 01/12 | 01/12 | 001 | Portes estado de cuenta | 0974001029 | 6.50 | | 213,001.45 |
| 03/12 | 03/12 | 744 | TRANSF.CTAS PROPIAS/CCE | 2440200036 | 146,439.04 | | 66,562.41 |
| 03/12 | 03/12 | 744 | COMISION PAGOS VIA CCE | 0180680000 | 3.30 | | 66,559.11 |
| 06/12 | 06/12 | 115 | TRANSF.CTAS PROPIAS | LQ00181340 | | 212,337.29 | 278,896.40 |
| 07/12 | 07/12 | 744 | TBK-PAGO PLANILLAS | 0021770961 | 212,337.29 | | 66,559.11 |
| 07/12 | 07/12 | 744 | TBK-PAGO PROVEEDORES | 0043274783 | | 98,380.00 | 164,939.11 |
| 09/12 | 09/12 | 744 | TRANSF - ASPILCUETA RUBIO, MELISSA MARI | 2445080428 | 190.00 | | 164,749.11 |
| 09/12 | 09/12 | 744 | COMISION OPERACION INTERPLAZA | 0021770962 | 5.00 | | 164,744.11 |
| 10/12 | 10/12 | 928 | TRANSFERENCIA VIA CCE | 0092830000 | | 53,483.00 | 218,227.11 |
| 13/12 | 13/12 | 784 | TRANSFERENCIA ENTRE CUENTAS | 4655561717 | | 180.01 | 218,407.12 |
| 15/12 | 15/12 | 928 | TRANSFERENCIA VIA CCE | 0092830000 | | 3,870.35 | 222,277.47 |
| 15/12 | 15/12 | 928 | TRANSFERENCIA VIA CCE | 0092830000 | | 296.00 | 222,573.47 |
| 15/12 | 15/12 | 928 | TRANSFERENCIA VIA CCE | 0092830000 | | 786.18 | 223,359.65 |
| 15/12 | 15/12 | 928 | TRANSFERENCIA VIA CCE | 0092830000 | | 47.00 | 223,406.65 |
| 15/12 | 15/12 | 928 | TRANSFERENCIA VIA CCE | 0092830000 | | 2,681.70 | 226,088.35 |
| 16/12 | 16/12 | 744 | TRANSF - VILA QUEREVALU, EVELYNN ELENA | 2445080233 | 46.16 | | 226,042.19 |
| 16/12 | 16/12 | 744 | COMISION OPERACION INTERPLAZA | 0021770966 | 5.00 | | 226,037.19 |
| 16/12 | 16/12 | 115 | TRANSF.CTAS PROPIAS | LQ00181350 | | 406,993.96 | 633,031.15 |
| 16/12 | 16/12 | 928 | TRANSFERENCIA VIA CCE | 0092830000 | | 7,637.20 | 640,668.35 |
| 17/12 | 17/12 | 744 | TBK-PAGO PLANILLAS | 0021770967 | 139,559.67 | | 501,108.68 |
| 17/12 | 17/12 | 744 | TBK-PAGO PLANILLAS | 0021770971 | 7,637.20 | | 493,471.48 |
| 17/12 | 17/12 | 744 | TBK-PAGO PLANILLAS | 0021770972 | 193,753.93 | | 299,717.55 |
| 17/12 | 17/12 | 744 | TBK-PAGO PLANILLAS | 0021770973 | 44,857.23 | | 254,860.32 |
| 17/12 | 17/12 | 928 | TRANSFERENCIA VIA CCE | 0092830000 | | 11,532.00 | 266,392.32 |
| 21/12 | 21/12 | 744 | TRANSF - OSITRAN CONVENIO DESCUENTO POR P | 2445081277 | 15,347.60 | | 251,044.72 |
| 21/12 | 21/12 | 744 | TRANSF - OSITRAN CONVENIO DESCUENTO POR P | 2445081278 | 13,475.53 | | 237,569.19 |
| 21/12 | 21/12 | 744 | TRANSF - INTERSEGURO COMPAÑIA DE SEGURO | 2445081279 | 296.00 | | 237,273.19 |
| 21/12 | 21/12 | 744 | TRANSF - INTERSEGURO COMPAÑIA DE SEGURO | 2445081280 | 47.00 | | 237,226.19 |
| 21/12 | 21/12 | 744 | TRANSF - COOPERATIVA DE AHORRO Y CREDIT | 2445081281 | 2,681.70 | | 234,544.49 |
| 21/12 | 21/12 | 744 | TRANSF - BANCO DE COMERCIO | 2445081282 | 3,870.35 | | 230,674.14 |
| 21/12 | 21/12 | 744 | TRANSF - BANCO DE COMERCIO | 2445081283 | 786.18 | | 229,887.96 |
| 28/12 | 28/12 | 784 | TRANSFERENCIA ENTRE CUENTAS | 4655546387 | | 175.00 | 230,062.96 |
| 31/12 | 31/12 | 001 | COMISION MANT. CUENTA | 0999960417 | 45.00 | | 230,017.96 |
| 31/12 | 31/12 | 001 | INTERESES ACREEDORES | 0999030617 | | 9.66 | 230,027.62 |
| 31/12 | 31/12 | 744 | TBK-MANTENIMIENTO | 0122102177 | 400.00 | | 229,627.62 |
| | | | **Saldo Final al 31 de Diciembre del 2021** | | 781,789.68 | 798,409.35 | **229,627.62** |



Estimado cliente, le recordamos que las operaciones hechas los domingos y feriados serán consideradas como realizadas el día siguiente útil. Para verificar la fecha u hora real de su operación consulte nuestro servicio Scotia en Línea.

Atenderlo cada día mejor es parte de nuestro compromiso, por lo tanto, de no estar conforme con las operaciones y servicios que le brindamos y desee efectuar cualquier reclamo, puede recurrir a nuestra red de agencias a nivel nacional o llamar a nuestra Banca Telefónica al Nº 311-8000 (Lima) o 0801-1-6000 (Provincias) donde lo atenderemos gustosamente. Adicionalmente, podrá recurrir al INDECOPI o a la Superintendencia de Banca, Seguros y AFP si considera que su reclamo no es atendido adecuadamente.

20080073132006200073300364701160 60

Gerencia de Administración
Jefatura de Tesorería

**CONCILIACIÓN BANCARIA AL 31/12/2021**
**Cta Cte Nº 068-324203**
**BANCO DE LA NACION - CUT -SOLES**

| | | | | | |
|---|---|---|---|---|---|
| **SALDO AL 30/11/2021** | | | | S/. | 706,314.16 |
| **1.- DOCUMENTOS EMITIDOS GIRADOS** | | | S/. 10,376,356.61 | | |
| **2.- DOCUMENTOS EMITIDOS ANULADOS** | | | S/. 37,149.11 | | |
| **a) MES ANTERIOR** | | | | | |
| **b) MES ACTUAL** | 37,149.11 | | | | |
| | 37,149.11 | | | | |
| **3.- DOCUMENTOS EMITIDOS PAGADOS** | | | S/. 10,604,272.97 | | |
| **4.- DOCUMENTOS EMITIDOS EXTORNADOS** | | | S/. 1,507.48 | | |
| | | **SALDO AL : 31/12/2021** | | | **442,756.17** |

| | | |
|---|---|---|
| **1.- DOCUMENTOS EMITIDOS EN CARTERA** | | S/. 442,756.17 |
| **a) EJERCICIO 2021** | 442,756.17 | |
| **2.- DOCUMENTOS EMITIDOS EN TRANSITO** | | S/. 0.00 |
| **a) EJERCICIO 2021** | | |
| **TOTAL DEMOSTRACION DEL SALDO:** | | **442,756.17** |

.

# LIBRO BANCO DEL MES DE DICIEMBRE DE 2021

SECTOR : 01 PRESIDENCIA CONSEJO MINISTROS
PLIEGO : 022 ORGANISMO SUPERVISOR DE LA INVERSION EN INFRAESTRUCTURA DE TRANSPORTE DE USO PUBLICO
EJECUTORA : 001 ORGANISMO SUPERVISOR DE LA INVERSION EN INFRAESTRUCTURA DE TRANSPORTE DE USO PUBLICO [001268]
BANCO : BANCO DE LA NACION CUENTA CORRIENTE : 00-068-324203 MONEDA S/.

| Fecha | Reg.SIAF | Doc | Num Doc | Nombre | Debe | Haber | |
|---|---|---|---|---|---|---|---|
| | | | | ACUMULADO AL : 30/11/2021 | 72,230,858.57 | 72,937,172.73 | -706,314.16 |
| 01-Dic | 0001369 | 065 | 00002301 | DIRECCION GENERAL DEL TESORO PUBLICO | | -1,654.77 | -704,659.39 |
| 01-Dic | 0001411 | 081 | 21003769 | ESPINOZA PANTY LUIS ALBERTO | | 6,337.49 | -710,996.88 |
| 01-Dic | 0001411 | 068 | 21000670 | BANCO DE LA NACION | | 162.51 | -711,159.39 |
| 01-Dic | 0000325 | 081 | 21003770 | TELEFONICA DEL PERU SAA | | 120.80 | -711,280.19 |
| 01-Dic | 0000082 | 081 | 21003771 | MORENO UBILLUS JOAQUIN STAJONOV DE | | 2,800.00 | -714,080.19 |
| 01-Dic | 0001778 | 081 | 21003772 | GONZALES PUYENTY JANETH JANE | | 840.00 | -714,920.19 |
| 01-Dic | 0001032 | 081 | 21003773 | COAYLA HERRERA ALEJANDRA ISABEL | | 4,000.00 | -718,920.19 |
| 01-Dic | 0001369 | 065 | 00002301 | DIRECCION GENERAL DEL TESORO PUBLICO | | 1,654.77 | -720,574.96 |
| 01-Dic | 0001858 | 081 | 21003776 | LATAM AIRLINES PERU S.A. | | 4,122.61 | -724,697.57 |
| 01-Dic | 0001712 | 081 | 21003777 | GRUPO VENTURA PERU S.A.C. | | 4,074.00 | -728,771.57 |
| 01-Dic | 0001712 | 081 | 21003778 | SUNAT/BANCO DE LA NACION | | 126.00 | -728,897.57 |
| 01-Dic | 0001713 | 081 | 21003779 | DECDATA S.A.C. | | 1,321.38 | -730,218.95 |
| 01-Dic | 0001713 | 081 | 21003780 | SUNAT/BANCO DE LA NACION | | 40.87 | -730,259.82 |
| 01-Dic | 0001230 | 081 | 21003781 | DESARROLLO INTEGRAL Y GESTION PUBLICA | | 15,400.00 | -745,659.82 |
| 01-Dic | 0001230 | 081 | 21003782 | DESARROLLO INTEGRAL Y GESTION PUBLICA | | 2,100.00 | -747,759.82 |
| 01-Dic | 0001344 | 081 | 21003783 | ARCE PEREZ ISAAC | | 11,385.00 | -759,144.82 |
| 01-Dic | 0001344 | 081 | 21003784 | SUNAT/BANCO DE LA NACION | | 990.00 | -760,134.82 |
| 01-Dic | 0000661 | 081 | 21003785 | ALVARADO MICKLE GIORGIA VALERY | | 1,686.66 | -761,821.48 |
| 01-Dic | 0000661 | 081 | 21003786 | SUNAT/BANCO DE LA NACION | | 146.67 | -761,968.15 |
| 01-Dic | 0001284 | 081 | 21003787 | FLORES ASTORAYME WILMER ALEXANDER | | 10,120.00 | -772,088.15 |
| 01-Dic | 0001284 | 081 | 21003788 | SUNAT/BANCO DE LA NACION | | 880.00 | -772,968.15 |
| 01-Dic | 0000019 | 081 | 21003789 | TORRES VILLANUEVA EDUARDO | | 10,078.00 | -783,046.15 |
| 01-Dic | 0000019 | 081 | 21003790 | TORRES VILLANUEVA EDUARDO | | 1,120.00 | -784,166.15 |
| 01-Dic | 0001272 | 081 | 21003791 | QUISPE MAMANI JAIME RAUL | | 10,060.20 | -794,226.35 |
| 01-Dic | 0001272 | 081 | 21003792 | SUNAT/BANCO DE LA NACION | | 874.80 | -795,101.15 |
| 01-Dic | 0001307 | 081 | 21003744 | CHANG ALVARADO MARIA MERCEDES | 6,500.00 | | -788,601.15 |
| 01-Dic | 0001838 | 081 | 21003745 | SUPERMERCADOS PERUANOS SOCIEDAD | 6,348.00 | | -782,253.15 |
| 01-Dic | 0000022 | 081 | 21003746 | TORRES VILLANUEVA EDUARDO | 9,358.00 | | -772,895.15 |
| 01-Dic | 0000025 | 081 | 21003748 | TORRES VILLANUEVA EDUARDO | 9,178.00 | | -763,717.15 |
| 01-Dic | 0000028 | 081 | 21003750 | TORRES VILLANUEVA EDUARDO | 9,358.00 | | -754,359.15 |
| 01-Dic | 0001520 | 081 | 21003754 | MAPFRE PERU COMPAÑIA DE SEGUROS Y | 60,940.20 | | -693,418.95 |
| 01-Dic | 0000129 | 081 | 21003755 | GRUPO INGECORP S.A.C. | 1,188.24 | | -692,230.71 |
| 01-Dic | 0000025 | 081 | 21003749 | TORRES VILLANUEVA EDUARDO | 1,020.00 | | -691,210.71 |
| 01-Dic | 0000022 | 081 | 21003747 | TORRES VILLANUEVA EDUARDO | 1,040.00 | | -690,170.71 |
| 01-Dic | 0000129 | 081 | 21003756 | GRUPO INGECORP S.A.C. | 162.00 | | -690,008.71 |
| 01-Dic | 0000028 | 081 | 21003751 | TORRES VILLANUEVA EDUARDO | 1,040.00 | | -688,968.71 |
| 01-Dic | 0001540 | 081 | 21003753 | SUNAT/BANCO DE LA NACION | 7,959.00 | | -681,009.71 |
| 01-Dic | 0001540 | 081 | 21003752 | COMPURED S.A.C | 257,341.00 | | -423,668.71 |
| 02-Dic | 0001888 | 068 | 21000674 | BANCO DE LA NACION Anulado | | -31,103.70 | -392,565.01 |
| 02-Dic | 0001890 | 095 | 21000112 | PEREZ LIRCOS LUIS | | 1,280.00 | -393,845.01 |
| 02-Dic | 0001881 | 068 | 21000675 | BANCO DE LA NACION | | 11,040.00 | -404,885.01 |
| 02-Dic | 0001881 | 081 | 21003793 | SUNAT/BANCO DE LA NACION | | 960.00 | -405,845.01 |
| 02-Dic | 0001888 | 068 | 21000674 | BANCO DE LA NACION | | 31,103.70 | -436,948.71 |
| 02-Dic | 0001888 | 068 | 21000671 | BANCO DE LA NACION | | 479,882.48 | -916,831.19 |
| 02-Dic | 0001888 | 068 | 21000677 | BANCO DE LA NACION | | 2,647.08 | -919,478.27 |
| 02-Dic | 0001888 | 068 | 21000676 | BANCO DE LA NACION | | 4,705.06 | -924,183.33 |
| 02-Dic | 0001888 | 068 | 21000673 | BANCO DE LA NACION | | 212,337.29 | -1,136,520.62 |
| 02-Dic | 0001888 | 068 | 21000672 | BANCO DE LA NACION | | 862,525.82 | -1,999,046.44 |
| 02-Dic | 0001888 | 084 | 21100105 | BANCO DE LA NACION | | 26,905.28 | -2,025,951.72 |
| 02-Dic | 0000984 | 081 | 21003794 | GUERRA PONCE MARIELA GISELLE | | 5,520.00 | -2,031,471.72 |
| 02-Dic | 0000984 | 081 | 21003795 | SUNAT/BANCO DE LA NACION | | 480.00 | -2,031,951.72 |
| 02-Dic | 0000936 | 081 | 21003796 | GUERRA RABANAL YAKELYN ANGELICA | | 3,000.00 | -2,034,951.72 |
| 02-Dic | 0000780 | 081 | 21003797 | VILCHEZ RAMOS RITA MARIA | | 3,000.00 | -2,037,951.72 |
| 02-Dic | 0001650 | 081 | 21003798 | GOALS NETWORK SOLUTIONS S.A.C. | | 20,898.00 | -2,058,849.72 |
| 02-Dic | 0001650 | 081 | 21003799 | GOALS NETWORK SOLUTIONS S.A.C. | | 2,322.00 | -2,061,171.72 |
| 02-Dic | 0000021 | 081 | 21003800 | TORRES VILLANUEVA EDUARDO | | 9,358.00 | -2,070,529.72 |
| 02-Dic | 0000021 | 081 | 21003802 | TORRES VILLANUEVA EDUARDO | | 1,040.00 | -2,071,569.72 |

# LIBRO BANCO DEL MES DE DICIEMBRE DE 2021

SECTOR : 01 PRESIDENCIA CONSEJO MINISTROS
PLIEGO : 022 ORGANISMO SUPERVISOR DE LA INVERSION EN INFRAESTRUCTURA DE TRANSPORTE DE USO PUBLICO
EJECUTORA : 001 ORGANISMO SUPERVISOR DE LA INVERSION EN INFRAESTRUCTURA DE TRANSPORTE DE USO PUBLICO [001268]
BANCO : BANCO DE LA NACION CUENTA CORRIENTE : 00-068-324203 MONEDA S/.

| Fecha | Reg.SIAF | Doc | Num Doc | Nombre | Debe | Haber | |
|---|---|---|---|---|---|---|---|
| 02-Dic | 0001131 | 081 | 21003803 | SANCHEZ AREVALO EVELING CARMELA | | 7,000.00 | -2,078,569.72 |
| 02-Dic | 0001889 | 095 | 21000113 | PEREZ CUBAS TEODORO | | 2,240.00 | -2,080,809.72 |
| 02-Dic | 0000811 | 081 | 21003804 | CHACON VARGAS KAROL ELIZABETH | | 3,000.00 | -2,083,809.72 |
| 02-Dic | 0001130 | 081 | 21003805 | OLORTEGUI RAMIREZ FLAVIO FELIX | | 3,000.00 | -2,086,809.72 |
| 02-Dic | 0001682 | 081 | 21003806 | LOPEZ FLORES CARLA PAOLA | | 9,180.00 | -2,095,989.72 |
| 02-Dic | 0000179 | 081 | 21003807 | IRON MOUNTAIN PERU S.A. | | 1,286.00 | -2,097,275.72 |
| 02-Dic | 0000179 | 081 | 21003808 | IRON MOUNTAIN PERU S.A. | | 175.00 | -2,097,450.72 |
| 02-Dic | 0001176 | 081 | 21003809 | GRANDEZ GRANDEZ TATIANA | | 5,000.00 | -2,102,450.72 |
| 02-Dic | 0000947 | 081 | 21003810 | COLLQUI LAGOS JOSE MARTIN | | 3,000.00 | -2,105,450.72 |
| 02-Dic | 0000943 | 081 | 21003811 | MENA MENENDEZ JULISSA LIZBETH | | 3,000.00 | -2,108,450.72 |
| 02-Dic | 0001412 | 081 | 21003812 | INVERSIONES MI GRAN PILOTO S.A.C. | | 8,999.00 | -2,117,449.72 |
| 02-Dic | 0001412 | 081 | 21003813 | INVERSIONES MI GRAN PILOTO S.A.C. | | 1,000.00 | -2,118,449.72 |
| 02-Dic | 0001502 | 081 | 21003814 | MELGAR CORDOVA EDUARDO ROBERT | | 13,800.00 | -2,132,249.72 |
| 02-Dic | 0001502 | 081 | 21003815 | SUNAT/BANCO DE LA NACION | | 1,200.00 | -2,133,449.72 |
| 02-Dic | 0001436 | 081 | 21003758 | ATELCONT EIRL | 8,732.00 | | -2,124,717.72 |
| 02-Dic | 0001564 | 081 | 21003760 | EMPRESA PERUANA DE SERVICIOS | 428.95 | | -2,124,288.77 |
| 02-Dic | 0001564 | 081 | 21003761 | EMPRESA PERUANA DE SERVICIOS | 643.43 | | -2,123,645.34 |
| 02-Dic | 0001707 | 081 | 21003762 | CISNEROS CARDENAS RAUL | 500.00 | | -2,123,145.34 |
| 02-Dic | 0000771 | 081 | 21003763 | VIVA NEGOCIO INMOBILIARIO S.A. | 2,520.00 | | -2,120,625.34 |
| 02-Dic | 0001674 | 081 | 21003765 | ARLEQUIN & COLOMBINA PRODUCTORA | 18,480.00 | | -2,102,145.34 |
| 02-Dic | 0001864 | 081 | 21003757 | RIMAC S.A. ENTIDAD PRESTADORA DE SALUD | 79,443.72 | | -2,022,701.62 |
| 02-Dic | 0000771 | 081 | 21003764 | VIVA NEGOCIO INMOBILIARIO S.A. | 280.00 | | -2,022,421.62 |
| 02-Dic | 0001674 | 081 | 21003766 | ARLEQUIN & COLOMBINA PRODUCTORA | 2,520.00 | | -2,019,901.62 |
| 02-Dic | 0001436 | 081 | 21003759 | ATELCONT EIRL | 970.00 | | -2,018,931.62 |
| 02-Dic | 0001741 | 081 | 21003768 | SUNAT/BANCO DE LA NACION | 199,331.63 | | -1,819,599.99 |
| 02-Dic | 0001861 | 081 | 21003767 | CONTRALORIA GENERAL DE LA REPUBLICA | 10,292.00 | | -1,809,307.99 |
| 03-Dic | 0001897 | 095 | 21000117 | ASCURRA ZUÑIGA CESAR DAVID | | 1,280.00 | -1,810,587.99 |
| 03-Dic | 0001898 | 095 | 21000118 | FAJARDO GUTIERREZ VALERIA ROSALIA JULIA | | 1,280.00 | -1,811,867.99 |
| 03-Dic | 0001692 | 068 | 21000621 | BANCO DE LA NACION | | 10,604.66 | -1,822,472.65 |
| 03-Dic | 0001564 | 081 | 21003816 | EMPRESA PERUANA DE SERVICIOS | | 428.95 | -1,822,901.60 |
| 03-Dic | 0001766 | 081 | 21003817 | FYI SOLUCIONES E.I.R.L | | 8,730.00 | -1,831,631.60 |
| 03-Dic | 0001766 | 081 | 21003818 | SUNAT/BANCO DE LA NACION | | 270.00 | -1,831,901.60 |
| 03-Dic | 0001720 | 081 | 21003819 | INVERSIONES IAKOB S.A.C. | | 27,808.00 | -1,859,709.60 |
| 03-Dic | 0001720 | 081 | 21003820 | INVERSIONES IAKOB S.A.C. | | 3,792.00 | -1,863,501.60 |
| 03-Dic | 0000940 | 081 | 21003821 | PASTOR MATIAS RAUL ALEXANDER | | 3,000.00 | -1,866,501.60 |
| 03-Dic | 0000946 | 081 | 21003822 | RODRIGUEZ HURTADO ANGEL ALFREDO | | 3,000.00 | -1,869,501.60 |
| 03-Dic | 0000941 | 081 | 21003823 | ALDAVE MERCEDES GLORIA SARA | | 3,000.00 | -1,872,501.60 |
| 03-Dic | 0001721 | 081 | 21003824 | SEGURIDAD INGENIERIA Y CONTROL SAC - | | 14,828.00 | -1,887,329.60 |
| 03-Dic | 0001721 | 081 | 21003825 | SEGURIDAD INGENIERIA Y CONTROL SAC - | | 2,022.00 | -1,889,351.60 |
| 03-Dic | 0000020 | 081 | 21003826 | TORRES VILLANUEVA EDUARDO | | 9,358.00 | -1,898,709.60 |
| 03-Dic | 0000020 | 081 | 21003827 | TORRES VILLANUEVA EDUARDO | | 1,040.00 | -1,899,749.60 |
| 03-Dic | 0000016 | 081 | 21003828 | TORRES VILLANUEVA EDUARDO | | 10,078.00 | -1,909,827.60 |
| 03-Dic | 0000016 | 081 | 21003829 | TORRES VILLANUEVA EDUARDO | | 1,120.00 | -1,910,947.60 |
| 03-Dic | 0001322 | 081 | 21003830 | CARRION VIVANCO JORGE LUIS | | 5,579.11 | -1,916,526.71 |
| 03-Dic | 0001322 | 068 | 21000678 | BANCO DE LA NACION | | 920.89 | -1,917,447.60 |
| 03-Dic | 0001711 | 081 | 21003831 | ARRASCUE FARRO JHONSON | | 2,944.00 | -1,920,391.60 |
| 03-Dic | 0001711 | 081 | 21003832 | SUNAT/BANCO DE LA NACION | | 256.00 | -1,920,647.60 |
| 03-Dic | 0001895 | 095 | 21000119 | MARCELO TORRE EDUARDO IVAN | | 5,689.67 | -1,926,337.27 |
| 03-Dic | 0000029 | 068 | 21000679 | BANCO DE LA NACION | | 1,800.00 | -1,928,137.27 |
| 03-Dic | 0001411 | 081 | 21003769 | ESPINOZA PANTY LUIS ALBERTO | 6,337.49 | | -1,921,799.78 |
| 03-Dic | 0000325 | 081 | 21003770 | TELEFONICA DEL PERU SAA | 120.80 | | -1,921,678.98 |
| 03-Dic | 0000082 | 081 | 21003771 | MORENO UBILLUS JOAQUIN STAJONOV DE | 2,800.00 | | -1,918,878.98 |
| 03-Dic | 0001778 | 081 | 21003772 | GONZALES PUYENTY JANETH JANE | 840.00 | | -1,918,038.98 |
| 03-Dic | 0001032 | 081 | 21003773 | COAYLA HERRERA ALEJANDRA ISABEL | 4,000.00 | | -1,914,038.98 |
| 03-Dic | 0001858 | 081 | 21003776 | LATAM AIRLINES PERU S.A. | 4,122.61 | | -1,909,916.37 |
| 03-Dic | 0001713 | 081 | 21003779 | DECDATA S.A.C. | 1,321.38 | | -1,908,594.99 |
| 03-Dic | 0001230 | 081 | 21003781 | DESARROLLO INTEGRAL Y GESTION PUBLICA | 15,400.00 | | -1,893,194.99 |
| 03-Dic | 0001344 | 081 | 21003783 | ARCE PEREZ ISAAC | 11,385.00 | | -1,881,809.99 |

# LIBRO BANCO DEL MES DE DICIEMBRE DE 2021

SECTOR : 01 PRESIDENCIA CONSEJO MINISTROS
PLIEGO : 022 ORGANISMO SUPERVISOR DE LA INVERSION EN INFRAESTRUCTURA DE TRANSPORTE DE USO PUBLICO
EJECUTORA : 001 ORGANISMO SUPERVISOR DE LA INVERSION EN INFRAESTRUCTURA DE TRANSPORTE DE USO PUBLICO [001268]
BANCO : BANCO DE LA NACION CUENTA CORRIENTE : 00-068-324203 MONEDA S/.

| Fecha | Reg.SIAF | Doc | Num Doc | Nombre | Debe | Haber | |
|---|---|---|---|---|---|---|---|
| 03-Dic | 0000661 | 081 | 21003785 | ALVARADO MICKLE GIORGIA VALERY | 1,686.66 | | -1,880,123.33 |
| 03-Dic | 0001284 | 081 | 21003787 | FLORES ASTORAYME WILMER ALEXANDER | 10,120.00 | | -1,870,003.33 |
| 03-Dic | 0000019 | 081 | 21003789 | TORRES VILLANUEVA EDUARDO | 10,078.00 | | -1,859,925.33 |
| 03-Dic | 0001272 | 081 | 21003791 | QUISPE MAMANI JAIME RAUL | 10,060.20 | | -1,849,865.13 |
| 03-Dic | 0001230 | 081 | 21003782 | DESARROLLO INTEGRAL Y GESTION PUBLICA | 2,100.00 | | -1,847,765.13 |
| 03-Dic | 0000019 | 081 | 21003790 | TORRES VILLANUEVA EDUARDO | 1,120.00 | | -1,846,645.13 |
| 03-Dic | 0000661 | 081 | 21003786 | SUNAT/BANCO DE LA NACION | 146.67 | | -1,846,498.46 |
| 03-Dic | 0001272 | 081 | 21003792 | SUNAT/BANCO DE LA NACION | 874.80 | | -1,845,623.66 |
| 03-Dic | 0001284 | 081 | 21003788 | SUNAT/BANCO DE LA NACION | 880.00 | | -1,844,743.66 |
| 03-Dic | 0001344 | 081 | 21003784 | SUNAT/BANCO DE LA NACION | 990.00 | | -1,843,753.66 |
| 03-Dic | 0001712 | 081 | 21003778 | SUNAT/BANCO DE LA NACION | 126.00 | | -1,843,627.66 |
| 03-Dic | 0001713 | 081 | 21003780 | SUNAT/BANCO DE LA NACION | 40.87 | | -1,843,586.79 |
| 03-Dic | 0001881 | 081 | 21003793 | SUNAT/BANCO DE LA NACION | 960.00 | | -1,842,626.79 |
| 03-Dic | 0001744 | 065 | 16807056 | BANCO DE LA NACION | 150.00 | | -1,842,476.79 |
| 03-Dic | 0001741 | 068 | 21000669 | BANCO DE LA NACION | 4,429.99 | | -1,838,046.80 |
| 03-Dic | 0001888 | 068 | 21000676 | BANCO DE LA NACION | 4,705.06 | | -1,833,341.74 |
| 03-Dic | 0001888 | 084 | 21100105 | BANCO DE LA NACION | 26,905.28 | | -1,806,436.46 |
| 06-Dic | 0001916 | 095 | 21000120 | AVENDAÑO VARIAS DANIEL MARTIN | | 960.00 | -1,807,396.46 |
| 06-Dic | 0001914 | 095 | 21000121 | BARRIA RODRIGUEZ LUPE ENITH | | 1,600.00 | -1,808,996.46 |
| 06-Dic | 0001912 | 095 | 21000122 | COVEÑAS ASCURRA FREDDY FERNANDO | | 2,220.00 | -1,811,216.46 |
| 06-Dic | 0001913 | 068 | 21000680 | BANCO DE LA NACION | | 10,791.57 | -1,822,008.03 |
| 06-Dic | 0000984 | 081 | 21003794 | GUERRA PONCE MARIELA GISELLE | 5,520.00 | | -1,816,488.03 |
| 06-Dic | 0000936 | 081 | 21003796 | GUERRA RABANAL YAKELYN ANGELICA | 3,000.00 | | -1,813,488.03 |
| 06-Dic | 0000780 | 081 | 21003797 | VILCHEZ RAMOS RITA MARIA | 3,000.00 | | -1,810,488.03 |
| 06-Dic | 0001650 | 081 | 21003798 | GOALS NETWORK SOLUTIONS S.A.C. | 20,898.00 | | -1,789,590.03 |
| 06-Dic | 0000021 | 081 | 21003800 | TORRES VILLANUEVA EDUARDO | 9,358.00 | | -1,780,232.03 |
| 06-Dic | 0001131 | 081 | 21003803 | SANCHEZ AREVALO EVELING CARMELA | 7,000.00 | | -1,773,232.03 |
| 06-Dic | 0000811 | 081 | 21003804 | CHACON VARGAS KAROL ELIZABETH | 3,000.00 | | -1,770,232.03 |
| 06-Dic | 0001130 | 081 | 21003805 | OLORTEGUI RAMIREZ FLAVIO FELIX | 3,000.00 | | -1,767,232.03 |
| 06-Dic | 0001682 | 081 | 21003806 | LOPEZ FLORES CARLA PAOLA | 9,180.00 | | -1,758,052.03 |
| 06-Dic | 0000179 | 081 | 21003807 | IRON MOUNTAIN PERU S.A. | 1,286.00 | | -1,756,766.03 |
| 06-Dic | 0001176 | 081 | 21003809 | GRANDEZ GRANDEZ TATIANA | 5,000.00 | | -1,751,766.03 |
| 06-Dic | 0000947 | 081 | 21003810 | COLLQUI LAGOS JOSE MARTIN | 3,000.00 | | -1,748,766.03 |
| 06-Dic | 0000943 | 081 | 21003811 | MENA MENENDEZ JULISSA LIZBETH | 3,000.00 | | -1,745,766.03 |
| 06-Dic | 0001412 | 081 | 21003812 | INVERSIONES MI GRAN PILOTO S.A.C. | 8,999.00 | | -1,736,767.03 |
| 06-Dic | 0001502 | 081 | 21003814 | MELGAR CORDOVA EDUARDO ROBERT | 13,800.00 | | -1,722,967.03 |
| 06-Dic | 0001721 | 081 | 21003825 | SEGURIDAD INGENIERIA Y CONTROL SAC - | 2,022.00 | | -1,720,945.03 |
| 06-Dic | 0000020 | 081 | 21003827 | TORRES VILLANUEVA EDUARDO | 1,040.00 | | -1,719,905.03 |
| 06-Dic | 0000016 | 081 | 21003829 | TORRES VILLANUEVA EDUARDO | 1,120.00 | | -1,718,785.03 |
| 06-Dic | 0001412 | 081 | 21003813 | INVERSIONES MI GRAN PILOTO S.A.C. | 1,000.00 | | -1,717,785.03 |
| 06-Dic | 0000179 | 081 | 21003808 | IRON MOUNTAIN PERU S.A. | 175.00 | | -1,717,610.03 |
| 06-Dic | 0001650 | 081 | 21003799 | GOALS NETWORK SOLUTIONS S.A.C. | 2,322.00 | | -1,715,288.03 |
| 06-Dic | 0000021 | 081 | 21003802 | TORRES VILLANUEVA EDUARDO | 1,040.00 | | -1,714,248.03 |
| 06-Dic | 0001720 | 081 | 21003820 | INVERSIONES IAKOB S.A.C. | 3,792.00 | | -1,710,456.03 |
| 06-Dic | 0000984 | 081 | 21003795 | SUNAT/BANCO DE LA NACION | 480.00 | | -1,709,976.03 |
| 06-Dic | 0001502 | 081 | 21003815 | SUNAT/BANCO DE LA NACION | 1,200.00 | | -1,708,776.03 |
| 06-Dic | 0001711 | 081 | 21003832 | SUNAT/BANCO DE LA NACION | 256.00 | | -1,708,520.03 |
| 06-Dic | 0001766 | 081 | 21003818 | SUNAT/BANCO DE LA NACION | 270.00 | | -1,708,250.03 |
| 06-Dic | 0001888 | 068 | 21000677 | BANCO DE LA NACION | 2,647.08 | | -1,705,602.95 |
| 06-Dic | 0001863 | 068 | 21000668 | BANCO DE LA NACION | 630.00 | | -1,704,972.95 |
| 06-Dic | 0001888 | 068 | 21000671 | BANCO DE LA NACION | 479,882.48 | | -1,225,090.47 |
| 06-Dic | 0001888 | 068 | 21000672 | BANCO DE LA NACION | 862,525.82 | | -362,564.65 |
| 06-Dic | 0001888 | 068 | 21000673 | BANCO DE LA NACION | 212,337.29 | | -150,227.36 |
| 06-Dic | 0001881 | 068 | 21000675 | BANCO DE LA NACION | 11,040.00 | | -139,187.36 |
| 07-Dic | 0001464 | 081 | 21003834 | SAMPEN ORDOÑEZ LORENZO MANUEL | | 11,000.00 | -150,187.36 |
| 07-Dic | 0001468 | 081 | 21003835 | PIMENTEL ESPINOZA JONNATAN ARNALDO | | 5,409.60 | -155,596.96 |
| 07-Dic | 0001468 | 081 | 21003836 | SUNAT/BANCO DE LA NACION | | 470.40 | -156,067.36 |
| 07-Dic | 0001901 | 081 | 21003837 | LATAM AIRLINES PERU S.A. | | 6,038.06 | -162,105.42 |

# LIBRO BANCO DEL MES DE DICIEMBRE DE 2021

SECTOR : 01 PRESIDENCIA CONSEJO MINISTROS
PLIEGO : 022 ORGANISMO SUPERVISOR DE LA INVERSION EN INFRAESTRUCTURA DE TRANSPORTE DE USO PUBLICO
EJECUTORA : 001 ORGANISMO SUPERVISOR DE LA INVERSION EN INFRAESTRUCTURA DE TRANSPORTE DE USO PUBLICO [001268]
BANCO : BANCO DE LA NACION CUENTA CORRIENTE : 00-068-324203 MONEDA S/.

| Fecha | Reg.SIAF | Doc | Num Doc | Nombre | Debe | Haber | |
|---|---|---|---|---|---|---|---|
| 07-Dic | 0001590 | 081 | 21003838 | BARRETO TRINIDAD RAFAEL NELSON | | 5,445.00 | -167,550.42 |
| 07-Dic | 0000407 | 081 | 21003839 | ESTACION DE SERVICIOS MASUR S.A.C. | | 122.99 | -167,673.41 |
| 07-Dic | 0001784 | 081 | 21003840 | FYI SOLUCIONES E.I.R.L | | 873.00 | -168,546.41 |
| 07-Dic | 0001784 | 081 | 21003841 | SUNAT/BANCO DE LA NACION | | 27.00 | -168,573.41 |
| 07-Dic | 0001704 | 081 | 21003717 | TARICUARIMA PINEDO PABLO ELI | 3,150.00 | | -165,423.41 |
| 07-Dic | 0001564 | 081 | 21003816 | EMPRESA PERUANA DE SERVICIOS | 428.95 | | -164,994.46 |
| 07-Dic | 0001766 | 081 | 21003817 | FYI SOLUCIONES E.I.R.L | 8,730.00 | | -156,264.46 |
| 07-Dic | 0001720 | 081 | 21003819 | INVERSIONES IAKOB S.A.C. | 27,808.00 | | -128,456.46 |
| 07-Dic | 0000940 | 081 | 21003821 | PASTOR MATIAS RAUL ALEXANDER | 3,000.00 | | -125,456.46 |
| 07-Dic | 0000946 | 081 | 21003822 | RODRIGUEZ HURTADO ANGEL ALFREDO | 3,000.00 | | -122,456.46 |
| 07-Dic | 0000941 | 081 | 21003823 | ALDAVE MERCEDES GLORIA SARA | 3,000.00 | | -119,456.46 |
| 07-Dic | 0001721 | 081 | 21003824 | SEGURIDAD INGENIERIA Y CONTROL SAC - | 14,828.00 | | -104,628.46 |
| 07-Dic | 0000020 | 081 | 21003826 | TORRES VILLANUEVA EDUARDO | 9,358.00 | | -95,270.46 |
| 07-Dic | 0000016 | 081 | 21003828 | TORRES VILLANUEVA EDUARDO | 10,078.00 | | -85,192.46 |
| 07-Dic | 0001322 | 081 | 21003830 | CARRION VIVANCO JORGE LUIS | 5,579.11 | | -79,613.35 |
| 07-Dic | 0001711 | 081 | 21003831 | ARRASCUE FARRO JHONSON | 2,944.00 | | -76,669.35 |
| 07-Dic | 0001761 | 095 | 21000103 | LI NING CHAMAN JORGE FRANCISCO | 960.00 | | -75,709.35 |
| 07-Dic | 0001914 | 095 | 21000121 | BARRIA RODRIGUEZ LUPE ENITH | 1,600.00 | | -74,109.35 |
| 07-Dic | 0001889 | 095 | 21000113 | PEREZ CUBAS TEODORO | 2,240.00 | | -71,869.35 |
| 09-Dic | 0001925 | 095 | 21000125 | MIKI NINOMIYA JUAN JOSE | | 320.00 | -72,189.35 |
| 09-Dic | 0001929 | 095 | 21000126 | LI NING CHAMAN JORGE FRANCISCO | | 640.00 | -72,829.35 |
| 09-Dic | 0001930 | 095 | 21000127 | PEREZ CUBAS TEODORO | | 2,240.00 | -75,069.35 |
| 09-Dic | 0000054 | 065 | 16807058 | SUNAT/BANCO DE LA NACION | | 15,683.00 | -90,752.35 |
| 09-Dic | 0000029 | 081 | 21003842 | M & D PROYECTOS E INVERSIONES S.A.C. | | 8,100.00 | -98,852.35 |
| 09-Dic | 0000029 | 081 | 21003843 | M & D PROYECTOS E INVERSIONES S.A.C. | | 900.00 | -99,752.35 |
| 09-Dic | 0000018 | 081 | 21003844 | TRANSPORTES FELIPE J HUANCA ALVITEZ | | 11,399.67 | -111,152.02 |
| 09-Dic | 0000018 | 081 | 21003845 | TRANSPORTES FELIPE J HUANCA ALVITEZ | | 1,267.00 | -112,419.02 |
| 09-Dic | 0001506 | 081 | 21003846 | INVERSIONES MI GRAN PILOTO S.A.C. | | 9,118.00 | -121,537.02 |
| 09-Dic | 0001506 | 081 | 21003847 | INVERSIONES MI GRAN PILOTO S.A.C. | | 1,013.00 | -122,550.02 |
| 09-Dic | 0001588 | 081 | 21003848 | SALAS FERRO HIRO SAIED | | 10,605.00 | -133,155.02 |
| 09-Dic | 0001096 | 081 | 21003849 | VILCHEZ CAVERO ANTHONY CRISTHOFER | | 2,000.00 | -135,155.02 |
| 09-Dic | 0001884 | 081 | 21003850 | EMPRESA PERUANA DE SERVICIOS | | 970.78 | -136,125.80 |
| 09-Dic | 0001884 | 081 | 21003851 | EMPRESA PERUANA DE SERVICIOS | | 132.00 | -136,257.80 |
| 09-Dic | 0001837 | 081 | 21003852 | PRODUCCIONES GENESIS S.A.C. | | 6,160.00 | -142,417.80 |
| 09-Dic | 0001931 | 095 | 21000128 | PEREZ GOMEZ CESAR LUIS | | 1,280.00 | -143,697.80 |
| 09-Dic | 0001837 | 081 | 21003853 | PRODUCCIONES GENESIS S.A.C. | | 840.00 | -144,537.80 |
| 09-Dic | 0001454 | 081 | 21003854 | MATURANA RODRIGUEZ JOSE CARLOS | | 4,000.00 | -148,537.80 |
| 09-Dic | 0000843 | 081 | 21003855 | VIVA NEGOCIO INMOBILIARIO S.A. | | 35.40 | -148,573.20 |
| 09-Dic | 0001747 | 081 | 21003856 | ASOCIACION BENEFICA PRISMA | | 6,160.00 | -154,733.20 |
| 09-Dic | 0001747 | 081 | 21003857 | ASOCIACION BENEFICA PRISMA | | 840.00 | -155,573.20 |
| 09-Dic | 0001453 | 081 | 21003858 | RIOS SALCEDO SHARON CAREL | | 2,700.00 | -158,273.20 |
| 09-Dic | 0000202 | 081 | 21003859 | MACRO POST S.A.C. | | 9,382.00 | -167,655.20 |
| 09-Dic | 0000202 | 081 | 21003860 | MACRO POST S.A.C. | | 434.00 | -168,089.20 |
| 09-Dic | 0000202 | 068 | 21000681 | BANCO DE LA NACION | | 1,037.50 | -169,126.70 |
| 09-Dic | 0001628 | 081 | 21003861 | RAMOS CORTEGANA ROCIO ELIZABETH | | 8,540.00 | -177,666.70 |
| 09-Dic | 0001628 | 081 | 21003862 | SUNAT/BANCO DE LA NACION | | 800.00 | -178,466.70 |
| 09-Dic | 0001628 | 068 | 21000682 | BANCO DE LA NACION | | 660.00 | -179,126.70 |
| 09-Dic | 0001712 | 081 | 21003777 | GRUPO VENTURA PERU S.A.C. | 4,074.00 | | -175,052.70 |
| 09-Dic | 0001464 | 081 | 21003834 | SAMPEN ORDOÑEZ LORENZO MANUEL | 11,000.00 | | -164,052.70 |
| 09-Dic | 0001468 | 081 | 21003835 | PIMENTEL ESPINOZA JONNATAN ARNALDO | 5,409.60 | | -158,643.10 |
| 09-Dic | 0001901 | 081 | 21003837 | LATAM AIRLINES PERU S.A. | 6,038.06 | | -152,605.04 |
| 09-Dic | 0001590 | 081 | 21003838 | BARRETO TRINIDAD RAFAEL NELSON | 5,445.00 | | -147,160.04 |
| 09-Dic | 0000407 | 081 | 21003839 | ESTACION DE SERVICIOS MASUR S.A.C. | 122.99 | | -147,037.05 |
| 09-Dic | 0001784 | 081 | 21003840 | FYI SOLUCIONES E.I.R.L | 873.00 | | -146,164.05 |
| 09-Dic | 0001468 | 081 | 21003836 | SUNAT/BANCO DE LA NACION | 470.40 | | -145,693.65 |
| 09-Dic | 0001784 | 081 | 21003841 | SUNAT/BANCO DE LA NACION | 27.00 | | -145,666.65 |
| 09-Dic | 0001912 | 095 | 21000122 | COVEÑAS ASCURRA FREDDY FERNANDO | 2,220.00 | | -143,446.65 |
| 10-Dic | 0001934 | 095 | 21000129 | TAIRO TAPIA ELVER BERNARDO | | 960.00 | -144,406.65 |

# LIBRO BANCO DEL MES DE DICIEMBRE DE 2021

SECTOR : 01 PRESIDENCIA CONSEJO MINISTROS
PLIEGO : 022 ORGANISMO SUPERVISOR DE LA INVERSION EN INFRAESTRUCTURA DE TRANSPORTE DE USO PUBLICO
EJECUTORA : 001 ORGANISMO SUPERVISOR DE LA INVERSION EN INFRAESTRUCTURA DE TRANSPORTE DE USO PUBLICO [001268]
BANCO : BANCO DE LA NACION CUENTA CORRIENTE : 00-068-324203 MONEDA S/.

| Fecha | Reg.SIAF | Doc | Num Doc | Nombre | Debe | Haber | |
|---|---|---|---|---|---|---|---|
| 10-Dic | 0001935 | 095 | 21000131 | TAIRO TAPIA ELVER BERNARDO | | 960.00 | -145,366.65 |
| 10-Dic | 0000029 | 081 | 21003843 | M & D PROYECTOS E INVERSIONES S.A.C. | 900.00 | | -144,466.65 |
| 10-Dic | 0000018 | 081 | 21003845 | TRANSPORTES FELIPE J HUANCA ALVITEZ | 1,267.00 | | -143,199.65 |
| 10-Dic | 0001884 | 081 | 21003851 | EMPRESA PERUANA DE SERVICIOS | 132.00 | | -143,067.65 |
| 10-Dic | 0001506 | 081 | 21003847 | INVERSIONES MI GRAN PILOTO S.A.C. | 1,013.00 | | -142,054.65 |
| 10-Dic | 0001916 | 095 | 21000120 | AVENDAÑO VARIAS DANIEL MARTIN | 960.00 | | -141,094.65 |
| 10-Dic | 0001897 | 095 | 21000117 | ASCURRA ZUÑIGA CESAR DAVID | 1,280.00 | | -139,814.65 |
| 10-Dic | 0001898 | 095 | 21000118 | FAJARDO GUTIERREZ VALERIA ROSALIA JULIA | 1,280.00 | | -138,534.65 |
| 13-Dic | 0000633 | 081 | 21003863 | RAUROSMX S.A DE C.V SUCURSAL DEL PERU | | 242,522.50 | -381,057.15 |
| 13-Dic | 0000633 | 081 | 21003864 | RAUROSMX S.A DE C.V SUCURSAL DEL PERU | | 242,522.50 | -623,579.65 |
| 13-Dic | 0000633 | 081 | 21003865 | RAUROSMX S.A DE C.V SUCURSAL DEL PERU | | 242,522.50 | -866,102.15 |
| 13-Dic | 0000633 | 081 | 21003866 | RAUROSMX S.A DE C.V SUCURSAL DEL PERU | | 242,522.50 | -1,108,624.65 |
| 13-Dic | 0000633 | 081 | 21003868 | RAUROSMX S.A DE C.V SUCURSAL DEL PERU | | 133,185.00 | -1,241,809.65 |
| 13-Dic | 0000633 | 068 | 21000683 | BANCO DE LA NACION | | 6,600.00 | -1,248,409.65 |
| 13-Dic | 0001646 | 081 | 21003869 | NAVOJG EMPRESA INDIVIDUAL DE | | 2,640.00 | -1,251,049.65 |
| 13-Dic | 0001646 | 081 | 21003870 | NAVOJG EMPRESA INDIVIDUAL DE | | 360.00 | -1,251,409.65 |
| 13-Dic | 0000054 | 081 | 21003871 | NEGOCIOS DE LIMPIEZA Y AFINES SOCIEDAD | | 2,352.00 | -1,253,761.65 |
| 13-Dic | 0000054 | 068 | 21000685 | BANCO DE LA NACION | | 1,569.04 | -1,255,330.69 |
| 13-Dic | 0001550 | 081 | 21003872 | VASQUEZ VASQUEZ DAMIAN ALEXANDER | | 6,440.00 | -1,261,770.69 |
| 13-Dic | 0001550 | 081 | 21003873 | SUNAT/BANCO DE LA NACION | | 560.00 | -1,262,330.69 |
| 13-Dic | 0001466 | 081 | 21003874 | PERALTA QUISPE MARGARETH | | 10,929.60 | -1,273,260.29 |
| 13-Dic | 0001466 | 081 | 21003875 | SUNAT/BANCO DE LA NACION | | 950.40 | -1,274,210.69 |
| 13-Dic | 0000024 | 081 | 21003876 | ESPINOZA ALVINO GLORIA OLGA | | 7,128.00 | -1,281,338.69 |
| 13-Dic | 0000024 | 081 | 21003877 | ESPINOZA ALVINO GLORIA OLGA | | 792.00 | -1,282,130.69 |
| 13-Dic | 0000960 | 081 | 21003878 | GTD PERÚ S.A | | 3,428.24 | -1,285,558.93 |
| 13-Dic | 0000960 | 081 | 21003879 | GTD PERÚ S.A | | 468.00 | -1,286,026.93 |
| 13-Dic | 0000206 | 081 | 21003880 | GTD PERÚ S.A | | 2,188.50 | -1,288,215.43 |
| 13-Dic | 0000206 | 081 | 21003881 | GTD PERÚ S.A | | 299.00 | -1,288,514.43 |
| 13-Dic | 0001842 | 081 | 21003882 | HUAMANI DAVILA JULISSA | | 1,212.36 | -1,289,726.79 |
| 13-Dic | 0001842 | 081 | 21003883 | SUNAT/BANCO DE LA NACION | | 37.50 | -1,289,764.29 |
| 13-Dic | 0001843 | 081 | 21003884 | MAMANI LIPA CINTHYA JOVITA | | 2,318.96 | -1,292,083.25 |
| 13-Dic | 0001843 | 081 | 21003885 | SUNAT/BANCO DE LA NACION | | 71.72 | -1,292,154.97 |
| 13-Dic | 0001787 | 081 | 21003886 | IBTECH SOCIEDAD ANONIMA CERRADA - | | 14,550.00 | -1,306,704.97 |
| 13-Dic | 0001787 | 081 | 21003887 | SUNAT/BANCO DE LA NACION | | 450.00 | -1,307,154.97 |
| 13-Dic | 0000327 | 081 | 21003888 | EULEN DEL PERU DE SERVICIOS | | 1,516.90 | -1,308,671.87 |
| 13-Dic | 0000327 | 081 | 21003889 | EULEN DEL PERU DE SERVICIOS | | 207.00 | -1,308,878.87 |
| 13-Dic | 0001458 | 081 | 21003890 | ARCOS TICONA LUISA HILDA | | 5,560.00 | -1,314,438.87 |
| 13-Dic | 0001458 | 081 | 21003891 | SUNAT/BANCO DE LA NACION | | 560.00 | -1,314,998.87 |
| 13-Dic | 0001458 | 068 | 21000684 | BANCO DE LA NACION | | 880.00 | -1,315,878.87 |
| 13-Dic | 0000266 | 081 | 21003892 | AUTO DETAILING SOLUTIONS SAC | | 370.00 | -1,316,248.87 |
| 13-Dic | 0001608 | 081 | 21003893 | VALDERRAMA LLERENA EVA LILIANA | | 10,395.00 | -1,326,643.87 |
| 13-Dic | 0000542 | 081 | 21003894 | DP COMUNICACIONES S.A.C. | | 2,200.00 | -1,328,843.87 |
| 13-Dic | 0000542 | 081 | 21003895 | DP COMUNICACIONES S.A.C. | | 300.00 | -1,329,143.87 |
| 13-Dic | 0001067 | 081 | 21003896 | SANCHEZ FERNANDEZ SANDRO MIGUEL | | 4,000.00 | -1,333,143.87 |
| 13-Dic | 0000129 | 081 | 21003897 | GRUPO INGECORP S.A.C. | | 780.83 | -1,333,924.70 |
| 13-Dic | 0000129 | 081 | 21003898 | GRUPO INGECORP S.A.C. | | 107.00 | -1,334,031.70 |
| 13-Dic | 0000129 | 081 | 21003901 | GRUPO INGECORP S.A.C. | | 1,188.24 | -1,335,219.94 |
| 13-Dic | 0000129 | 081 | 21003902 | GRUPO INGECORP S.A.C. | | 162.00 | -1,335,381.94 |
| 13-Dic | 0000408 | 081 | 21003903 | ESTACION DE SERVICIOS MASUR S.A.C. | | 839.82 | -1,336,221.76 |
| 13-Dic | 0001534 | 081 | 21003904 | PIEDRA NUÑEZ LUZ MARIA | | 9,108.00 | -1,345,329.76 |
| 13-Dic | 0001534 | 081 | 21003905 | SUNAT/BANCO DE LA NACION | | 792.00 | -1,346,121.76 |
| 13-Dic | 0001927 | 081 | 21003906 | NUÑEZ HIJAR RUBEN ATANACIO | | 8,556.00 | -1,354,677.76 |
| 13-Dic | 0001927 | 081 | 21003907 | SUNAT/BANCO DE LA NACION | | 744.00 | -1,355,421.76 |
| 13-Dic | 0000029 | 081 | 21003842 | M & D PROYECTOS E INVERSIONES S.A.C. | 8,100.00 | | -1,347,321.76 |
| 13-Dic | 0000018 | 081 | 21003844 | TRANSPORTES FELIPE J HUANCA ALVITEZ | 11,399.67 | | -1,335,922.09 |
| 13-Dic | 0001506 | 081 | 21003846 | INVERSIONES MI GRAN PILOTO S.A.C. | 9,118.00 | | -1,326,804.09 |
| 13-Dic | 0001588 | 081 | 21003848 | SALAS FERRO HIRO SAIED | 10,605.00 | | -1,316,199.09 |
| 13-Dic | 0001096 | 081 | 21003849 | VILCHEZ CAVERO ANTHONY CRISTHOFER | 2,000.00 | | -1,314,199.09 |

# LIBRO BANCO DEL MES DE DICIEMBRE DE 2021

SECTOR : 01 PRESIDENCIA CONSEJO MINISTROS
PLIEGO : 022 ORGANISMO SUPERVISOR DE LA INVERSION EN INFRAESTRUCTURA DE TRANSPORTE DE USO PUBLICO
EJECUTORA : 001 ORGANISMO SUPERVISOR DE LA INVERSION EN INFRAESTRUCTURA DE TRANSPORTE DE USO PUBLICO [001268]
BANCO : BANCO DE LA NACION CUENTA CORRIENTE : 00-068-324203 MONEDA S/.

| Fecha | Reg.SIAF | Doc | Num Doc | Nombre | Debe | Haber | |
|---|---|---|---|---|---|---|---|
| 13-Dic | 0001884 | 081 | 21003850 | EMPRESA PERUANA DE SERVICIOS | 970.78 | | -1,313,228.31 |
| 13-Dic | 0001837 | 081 | 21003852 | PRODUCCIONES GENESIS S.A.C. | 6,160.00 | | -1,307,068.31 |
| 13-Dic | 0001454 | 081 | 21003854 | MATURANA RODRIGUEZ JOSE CARLOS | 4,000.00 | | -1,303,068.31 |
| 13-Dic | 0000843 | 081 | 21003855 | VIVA NEGOCIO INMOBILIARIO S.A. | 35.40 | | -1,303,032.91 |
| 13-Dic | 0001747 | 081 | 21003856 | ASOCIACION BENEFICA PRISMA | 6,160.00 | | -1,296,872.91 |
| 13-Dic | 0001453 | 081 | 21003858 | RIOS SALCEDO SHARON CAREL | 2,700.00 | | -1,294,172.91 |
| 13-Dic | 0000202 | 081 | 21003859 | MACRO POST S.A.C. | 9,382.00 | | -1,284,790.91 |
| 13-Dic | 0001628 | 081 | 21003861 | RAMOS CORTEGANA ROCIO ELIZABETH | 8,540.00 | | -1,276,250.91 |
| 13-Dic | 0001747 | 081 | 21003857 | ASOCIACION BENEFICA PRISMA | 840.00 | | -1,275,410.91 |
| 13-Dic | 0001837 | 081 | 21003853 | PRODUCCIONES GENESIS S.A.C. | 840.00 | | -1,274,570.91 |
| 13-Dic | 0000202 | 081 | 21003860 | MACRO POST S.A.C. | 434.00 | | -1,274,136.91 |
| 13-Dic | 0001628 | 081 | 21003862 | SUNAT/BANCO DE LA NACION | 800.00 | | -1,273,336.91 |
| 14-Dic | 0001942 | 068 | 21000708 | BANCO DE LA NACION Anulado | | -1,648.07 | -1,271,688.84 |
| 14-Dic | 0001955 | 095 | 21000133 | SUAREZ SALINAS RENZO FERNANDO | | 640.00 | -1,272,328.84 |
| 14-Dic | 0001956 | 095 | 21000134 | PEREZ LIRCOS LUIS | | 1,280.00 | -1,273,608.84 |
| 14-Dic | 0001941 | 068 | 21000686 | BANCO DE LA NACION | | 38,154.73 | -1,311,763.57 |
| 14-Dic | 0001942 | 068 | 21000701 | BANCO DE LA NACION | | 3,870.35 | -1,315,633.92 |
| 14-Dic | 0001942 | 068 | 21000688 | BANCO DE LA NACION | | 605,426.84 | -1,921,060.76 |
| 14-Dic | 0001942 | 068 | 21000689 | BANCO DE LA NACION | | 139,559.67 | -2,060,620.43 |
| 14-Dic | 0001942 | 088 | 21003924 | AFP/BANCO DE LA NACION | | 74,154.14 | -2,134,774.57 |
| 14-Dic | 0001942 | 088 | 21003925 | AFP/BANCO DE LA NACION | | 25,828.31 | -2,160,602.88 |
| 14-Dic | 0001942 | 088 | 21003926 | AFP/BANCO DE LA NACION | | 59,356.32 | -2,219,959.20 |
| 14-Dic | 0001942 | 068 | 21000702 | BANCO DE LA NACION | | 296.00 | -2,220,255.20 |
| 14-Dic | 0001942 | 068 | 21000700 | BANCO DE LA NACION | | 2,471.68 | -2,222,726.88 |
| 14-Dic | 0001942 | 068 | 21000687 | BANCO DE LA NACION | | 323,450.83 | -2,546,177.71 |
| 14-Dic | 0001942 | 088 | 21003927 | AFP/BANCO DE LA NACION | | 23,513.44 | -2,569,691.15 |
| 14-Dic | 0001942 | 068 | 21000696 | BANCO DE LA NACION | | 47,715.27 | -2,617,406.42 |
| 14-Dic | 0001942 | 068 | 21000697 | BANCO DE LA NACION | | 15,347.60 | -2,632,754.02 |
| 14-Dic | 0001942 | 068 | 21000708 | BANCO DE LA NACION | | 1,648.07 | -2,634,402.09 |
| 14-Dic | 0001942 | 068 | 21000695 | BANCO DE LA NACION | | 3,181.51 | -2,637,583.60 |
| 14-Dic | 0001942 | 084 | 21100110 | BANCO DE LA NACION | | 2,500.47 | -2,640,084.07 |
| 14-Dic | 0001942 | 081 | 21003912 | SUNAT/BANCO DE LA NACION | | 105,732.53 | -2,745,816.60 |
| 14-Dic | 0001942 | 081 | 21003913 | SUNAT/BANCO DE LA NACION | | 4,578.86 | -2,750,395.46 |
| 14-Dic | 0001942 | 084 | 21100111 | BANCO DE LA NACION | | 18,367.99 | -2,768,763.45 |
| 14-Dic | 0001940 | 068 | 21000707 | BANCO DE LA NACION | | 1,541.34 | -2,770,304.79 |
| 14-Dic | 0001940 | 088 | 21003934 | AFP/BANCO DE LA NACION | | 3,414.18 | -2,773,718.97 |
| 14-Dic | 0001940 | 068 | 21000693 | BANCO DE LA NACION | | 44,857.23 | -2,818,576.20 |
| 14-Dic | 0001953 | 081 | 21003915 | SUNAT/BANCO DE LA NACION | | 5.00 | -2,818,581.20 |
| 14-Dic | 0001953 | 084 | 21100112 | BANCO DE LA NACION | | 1,218.22 | -2,819,799.42 |
| 14-Dic | 0001953 | 068 | 21000694 | BANCO DE LA NACION | | 51,711.46 | -2,871,510.88 |
| 14-Dic | 0001953 | 088 | 21003929 | AFP/BANCO DE LA NACION | | 65,610.28 | -2,937,121.16 |
| 14-Dic | 0001953 | 068 | 21000691 | BANCO DE LA NACION | | 661,041.18 | -3,598,162.34 |
| 14-Dic | 0001953 | 068 | 21000699 | BANCO DE LA NACION | | 13,475.53 | -3,611,637.87 |
| 14-Dic | 0001953 | 068 | 21000704 | BANCO DE LA NACION | | 786.18 | -3,612,424.05 |
| 14-Dic | 0001953 | 081 | 21003917 | SUNAT/BANCO DE LA NACION | | 18,798.00 | -3,631,222.05 |
| 14-Dic | 0001953 | 088 | 21003930 | AFP/BANCO DE LA NACION | | 22,114.69 | -3,653,336.74 |
| 14-Dic | 0001953 | 068 | 21000703 | BANCO DE LA NACION | | 1,474.15 | -3,654,810.89 |
| 14-Dic | 0001953 | 084 | 21100113 | BANCO DE LA NACION | | 65,868.46 | -3,720,679.35 |
| 14-Dic | 0001953 | 068 | 21000692 | BANCO DE LA NACION | | 193,753.93 | -3,914,433.28 |
| 14-Dic | 0001953 | 081 | 21003919 | SUNAT/BANCO DE LA NACION | | 140,035.75 | -4,054,469.03 |
| 14-Dic | 0001953 | 088 | 21003931 | AFP/BANCO DE LA NACION | | 50,980.43 | -4,105,449.46 |
| 14-Dic | 0001953 | 068 | 21000698 | BANCO DE LA NACION | | 20,336.66 | -4,125,786.12 |
| 14-Dic | 0001953 | 068 | 21000705 | BANCO DE LA NACION | | 47.00 | -4,125,833.12 |
| 14-Dic | 0001953 | 068 | 21000706 | BANCO DE LA NACION | | 2,681.70 | -4,128,514.82 |
| 14-Dic | 0001953 | 081 | 21003921 | SUNAT/BANCO DE LA NACION | | 46,057.47 | -4,174,572.29 |
| 14-Dic | 0001953 | 088 | 21003932 | AFP/BANCO DE LA NACION | | 75,492.73 | -4,250,065.02 |
| 14-Dic | 0001953 | 068 | 21000690 | BANCO DE LA NACION | | 561,128.55 | -4,811,193.57 |
| 14-Dic | 0001940 | 081 | 21003935 | SUNAT/BANCO DE LA NACION | | 1,890.00 | -4,813,083.57 |

# LIBRO BANCO DEL MES DE DICIEMBRE DE 2021

SECTOR : 01 PRESIDENCIA CONSEJO MINISTROS
PLIEGO : 022 ORGANISMO SUPERVISOR DE LA INVERSION EN INFRAESTRUCTURA DE TRANSPORTE DE USO PUBLICO
EJECUTORA : 001 ORGANISMO SUPERVISOR DE LA INVERSION EN INFRAESTRUCTURA DE TRANSPORTE DE USO PUBLICO [001268]
BANCO : BANCO DE LA NACION CUENTA CORRIENTE : 00-068-324203 MONEDA S/.

| Fecha | Reg.SIAF | Doc | Num Doc | Nombre | Debe | Haber | |
|---|---|---|---|---|---|---|---|
| 14-Dic | 0001940 | 081 | 21003936 | SUNAT/BANCO DE LA NACION | | 6,817.25 | -4,819,900.82 |
| 14-Dic | 0001630 | 081 | 21003937 | INVERSIONES MI GRAN PILOTO S.A.C. | | 10,336.00 | -4,830,236.82 |
| 14-Dic | 0001630 | 081 | 21003938 | INVERSIONES MI GRAN PILOTO S.A.C. | | 1,148.00 | -4,831,384.82 |
| 14-Dic | 0001737 | 081 | 21003939 | INVERSIONES IAKOB S.A.C. | | 17,072.00 | -4,848,456.82 |
| 14-Dic | 0001737 | 081 | 21003940 | INVERSIONES IAKOB S.A.C. | | 2,328.00 | -4,850,784.82 |
| 14-Dic | 0001902 | 081 | 21003941 | SMARTINFO S.A.C. | | 5,877.61 | -4,856,662.43 |
| 14-Dic | 0001902 | 081 | 21003942 | SMARTINFO S.A.C. | | 802.00 | -4,857,464.43 |
| 14-Dic | 0000651 | 081 | 21003943 | ESCOBAR CAYCHO YVAN JACINTO | | 5,000.00 | -4,862,464.43 |
| 14-Dic | 0000023 | 081 | 21003944 | ESPINOZA ALVINO GLORIA OLGA | | 9,180.00 | -4,871,644.43 |
| 14-Dic | 0000023 | 081 | 21003945 | ESPINOZA ALVINO GLORIA OLGA | | 1,020.00 | -4,872,664.43 |
| 14-Dic | 0000027 | 081 | 21003946 | ESPINOZA ALVINO GLORIA OLGA | | 7,767.00 | -4,880,431.43 |
| 14-Dic | 0000027 | 081 | 21003947 | ESPINOZA ALVINO GLORIA OLGA | | 863.00 | -4,881,294.43 |
| 14-Dic | 0000027 | 081 | 21003948 | ESPINOZA ALVINO GLORIA OLGA | | 7,767.00 | -4,889,061.43 |
| 14-Dic | 0000027 | 081 | 21003949 | ESPINOZA ALVINO GLORIA OLGA | | 863.00 | -4,889,924.43 |
| 14-Dic | 0000209 | 081 | 21003950 | TENET COMMUNICATIONS S.A.C. | | 3,027.00 | -4,892,951.43 |
| 14-Dic | 0000209 | 081 | 21003951 | TENET COMMUNICATIONS S.A.C. | | 413.00 | -4,893,364.43 |
| 14-Dic | 0001719 | 081 | 21003952 | M2G S.A.C. | | 5,720.00 | -4,899,084.43 |
| 14-Dic | 0001719 | 081 | 21003953 | M2G S.A.C. | | 780.00 | -4,899,864.43 |
| 14-Dic | 0001754 | 081 | 21003954 | EMPRESA PERUANA DE SERVICIOS | | 1,179.48 | -4,901,043.91 |
| 14-Dic | 0001754 | 081 | 21003955 | EMPRESA PERUANA DE SERVICIOS | | 161.00 | -4,901,204.91 |
| 14-Dic | 0001754 | 081 | 21003956 | EMPRESA PERUANA DE SERVICIOS | | 872.96 | -4,902,077.87 |
| 14-Dic | 0001754 | 081 | 21003958 | EMPRESA PERUANA DE SERVICIOS | | 119.00 | -4,902,196.87 |
| 14-Dic | 0000868 | 081 | 21003959 | M2G S.A.C. | | 188.80 | -4,902,385.67 |
| 14-Dic | 0001028 | 081 | 21003960 | BARROS CASTRO ALEJANDRO EDWIN | | 3,000.00 | -4,905,385.67 |
| 14-Dic | 0000506 | 081 | 21003961 | AGUAYO SALCEDO PAMELA GINETH | | 1,500.00 | -4,906,885.67 |
| 14-Dic | 0001078 | 081 | 21003962 | ALVARADO TRUJILLO LOUIS JHONNATAN | | 4,048.00 | -4,910,933.67 |
| 14-Dic | 0001078 | 081 | 21003963 | SUNAT/BANCO DE LA NACION | | 352.00 | -4,911,285.67 |
| 14-Dic | 0001785 | 081 | 21003964 | R & M IMAGEN CORPORATIVA S.A.C. | | 9,918.00 | -4,921,203.67 |
| 14-Dic | 0001785 | 081 | 21003965 | R & M IMAGEN CORPORATIVA S.A.C. | | 1,352.00 | -4,922,555.67 |
| 14-Dic | 0001785 | 081 | 21003966 | R & M IMAGEN CORPORATIVA S.A.C. | | 4,250.00 | -4,926,805.67 |
| 14-Dic | 0001785 | 081 | 21003967 | R & M IMAGEN CORPORATIVA S.A.C. | | 580.00 | -4,927,385.67 |
| 14-Dic | 0000739 | 081 | 21003968 | ARANGO MUCHA GIOMAR ANTONIO | | 4,048.00 | -4,931,433.67 |
| 14-Dic | 0000739 | 081 | 21003969 | SUNAT/BANCO DE LA NACION | | 352.00 | -4,931,785.67 |
| 14-Dic | 0001022 | 081 | 21003970 | AMES CACERES ANA MARIA | | 3,000.00 | -4,934,785.67 |
| 14-Dic | 0001356 | 081 | 21003971 | INVERSIONES MI GRAN PILOTO S.A.C. | | 9,010.00 | -4,943,795.67 |
| 14-Dic | 0001358 | 081 | 21003972 | AMABLE GALARZA JAVIER EDGARDO | | 5,000.00 | -4,948,795.67 |
| 14-Dic | 0001494 | 081 | 21003973 | PONTIFICIA UNIVERSIDAD CATOLICA DEL | | 23,000.00 | -4,971,795.67 |
| 14-Dic | 0000026 | 081 | 21003974 | ESPINOZA ALVINO GLORIA OLGA | | 8,028.00 | -4,979,823.67 |
| 14-Dic | 0000026 | 081 | 21003975 | ESPINOZA ALVINO GLORIA OLGA | | 892.00 | -4,980,715.67 |
| 14-Dic | 0000052 | 081 | 21003976 | GRUPO VICMER SECURITY SOCIEDAD | | 27,510.73 | -5,008,226.40 |
| 14-Dic | 0000052 | 081 | 21003977 | GRUPO VICMER SECURITY SOCIEDAD | | 3,812.00 | -5,012,038.40 |
| 14-Dic | 0000052 | 068 | 21000709 | BANCO DE LA NACION | | 440.00 | -5,012,478.40 |
| 14-Dic | 0001376 | 081 | 21003978 | REQUENA CORTEZ DAVID EDUARDO | | 5,520.00 | -5,017,998.40 |
| 14-Dic | 0001376 | 081 | 21003979 | SUNAT/BANCO DE LA NACION | | 480.00 | -5,018,478.40 |
| 14-Dic | 0000011 | 081 | 21003980 | LUZ DEL SUR S.A.A. | | 8,920.00 | -5,027,398.40 |
| 14-Dic | 0001246 | 081 | 21003981 | GTD PERÚ S.A | | 46,440.61 | -5,073,839.01 |
| 14-Dic | 0001246 | 081 | 21003982 | GTD PERÚ S.A | | 6,333.00 | -5,080,172.01 |
| 14-Dic | 0001562 | 081 | 21003983 | LOPEZ REATEGUI VANESSA | | 5,520.00 | -5,085,692.01 |
| 14-Dic | 0001562 | 081 | 21003984 | SUNAT/BANCO DE LA NACION | | 480.00 | -5,086,172.01 |
| 14-Dic | 0001852 | 081 | 21003985 | DASENAL SRL | | 9,242.00 | -5,095,414.01 |
| 14-Dic | 0001852 | 081 | 21003986 | DASENAL SRL | | 1,260.00 | -5,096,674.01 |
| 14-Dic | 0001953 | 065 | 16807059 | BANCO DE LA NACION | | 150.00 | -5,096,824.01 |
| 14-Dic | 0001930 | 095 | 21000127 | PEREZ CUBAS TEODORO | 2,240.00 | | -5,094,584.01 |
| 15-Dic | 0001962 | 081 | 21003987 | SUNAT/BANCO DE LA NACION | | 3,639.73 | -5,098,223.74 |
| 15-Dic | 0001962 | 084 | 21100116 | BANCO DE LA NACION | | 33.12 | -5,098,256.86 |
| 15-Dic | 0001962 | 068 | 21000712 | BANCO DE LA NACION | | 7,637.20 | -5,105,894.06 |
| 15-Dic | 0001962 | 068 | 21000710 | BANCO DE LA NACION | | 20,081.74 | -5,125,975.80 |
| 15-Dic | 0001962 | 068 | 21000711 | BANCO DE LA NACION | | 23,852.26 | -5,149,828.06 |

# LIBRO BANCO DEL MES DE DICIEMBRE DE 2021

SECTOR : 01 PRESIDENCIA CONSEJO MINISTROS
PLIEGO : 022 ORGANISMO SUPERVISOR DE LA INVERSION EN INFRAESTRUCTURA DE TRANSPORTE DE USO PUBLICO
EJECUTORA : 001 ORGANISMO SUPERVISOR DE LA INVERSION EN INFRAESTRUCTURA DE TRANSPORTE DE USO PUBLICO [001268]
BANCO : BANCO DE LA NACION CUENTA CORRIENTE : 00-068-324203 MONEDA S/.

| Fecha | Reg.SIAF | Doc | Num Doc | Nombre | Debe | Haber | |
|---|---|---|---|---|---|---|---|
| 15-Dic | 0001962 | 084 | 21100117 | BANCO DE LA NACION | | 1,806.88 | -5,151,634.94 |
| 15-Dic | 0001962 | 068 | 21000713 | BANCO DE LA NACION | | 815.74 | -5,152,450.68 |
| 15-Dic | 0001714 | 081 | 21003988 | GORDILLO CORDOVA FERNANDO | | 5,470.00 | -5,157,920.68 |
| 15-Dic | 0001714 | 068 | 21000714 | BANCO DE LA NACION | | 50.00 | -5,157,970.68 |
| 15-Dic | 0001714 | 081 | 21003990 | SUNAT/BANCO DE LA NACION | | 480.00 | -5,158,450.68 |
| 15-Dic | 0001957 | 095 | 21000135 | CASTRO CUBA LEON JAVIER ERNESTO | | 154.00 | -5,158,604.68 |
| 15-Dic | 0001640 | 081 | 21003991 | VILLALVA LI ROSARIO LILIANA | | 2,500.00 | -5,161,104.68 |
| 15-Dic | 0001844 | 081 | 21003992 | JACOBE VARGAS SANDY ROMY | | 3,000.00 | -5,164,104.68 |
| 15-Dic | 0001130 | 081 | 21003993 | OLORTEGUI RAMIREZ FLAVIO FELIX | | 3,000.00 | -5,167,104.68 |
| 15-Dic | 0000883 | 081 | 21003994 | M2G S.A.C. | | 3,541.16 | -5,170,645.84 |
| 15-Dic | 0000883 | 081 | 21003996 | M2G S.A.C. | | 483.00 | -5,171,128.84 |
| 15-Dic | 0000159 | 081 | 21003997 | FERIA SALDARRIAGA LUIS MIGUEL | | 2,800.00 | -5,173,928.84 |
| 15-Dic | 0000862 | 081 | 21003998 | CACÑAHUARAY HUILLCAHUARI LUCY | | 3,000.00 | -5,176,928.84 |
| 15-Dic | 0001831 | 081 | 21003999 | BACA ALCALA JACKELINE STEFANY | | 3,000.00 | -5,179,928.84 |
| 15-Dic | 0000266 | 081 | 21004000 | AUTO DETAILING SOLUTIONS SAC | | 420.00 | -5,180,348.84 |
| 15-Dic | 0001832 | 081 | 21004001 | CHAVEZ CASTAÑEDA NIEVES NANCY | | 2,500.00 | -5,182,848.84 |
| 15-Dic | 0001938 | 081 | 21004002 | INFORMATICA ESCOMAR S.R.L. | | 11,325.95 | -5,194,174.79 |
| 15-Dic | 0001938 | 081 | 21004003 | INFORMATICA ESCOMAR S.R.L. | | 1,544.00 | -5,195,718.79 |
| 15-Dic | 0000269 | 081 | 21004004 | AUTOBEL S.A.C. | | 381.00 | -5,196,099.79 |
| 15-Dic | 0000329 | 081 | 21004005 | CORPORACION WINWARE SOCIEDAD | | 1,179.00 | -5,197,278.79 |
| 15-Dic | 0000329 | 081 | 21004006 | CORPORACION WINWARE SOCIEDAD | | 131.00 | -5,197,409.79 |
| 15-Dic | 0001665 | 081 | 21004007 | ASCONA BALDEON JORGE LUIS | | 2,640.00 | -5,200,049.79 |
| 15-Dic | 0001665 | 081 | 21004008 | SUNAT/BANCO DE LA NACION | | 360.00 | -5,200,409.79 |
| 15-Dic | 0001665 | 068 | 21000715 | BANCO DE LA NACION | | 1,500.00 | -5,201,909.79 |
| 15-Dic | 0001840 | 081 | 21004010 | MELGAR PAJARES ZOILA JULIA DEL ROSARIO | | 2,500.00 | -5,204,409.79 |
| 15-Dic | 0000324 | 081 | 21004011 | TELEFONICA DEL PERU SAA | | 145.90 | -5,204,555.69 |
| 15-Dic | 0000017 | 081 | 21004012 | TORRES VILLANUEVA EDUARDO | | 10,078.00 | -5,214,633.69 |
| 15-Dic | 0000017 | 081 | 21004013 | TORRES VILLANUEVA EDUARDO | | 1,120.00 | -5,215,753.69 |
| 15-Dic | 0000030 | 081 | 21004014 | TRANSPORTES FELIPE J HUANCA ALVITEZ | | 10,650.33 | -5,226,404.02 |
| 15-Dic | 0000030 | 081 | 21004015 | TRANSPORTES FELIPE J HUANCA ALVITEZ | | 1,183.00 | -5,227,587.02 |
| 15-Dic | 0001726 | 081 | 21004016 | SERVIGON & GANOZA ABOGADOS S.A.C. | | 14,940.00 | -5,242,527.02 |
| 15-Dic | 0001726 | 081 | 21004017 | SERVIGON & GANOZA ABOGADOS S.A.C. | | 2,160.00 | -5,244,687.02 |
| 15-Dic | 0001726 | 068 | 21000716 | BANCO DE LA NACION | | 900.00 | -5,245,587.02 |
| 15-Dic | 0001963 | 095 | 21000136 | REATEGUI RIOS JOSE ENRIQUE | | 155.88 | -5,245,742.90 |
| 15-Dic | 0000633 | 081 | 21003863 | RAUROSMX S.A DE C.V SUCURSAL DEL PERU | 242,522.50 | | -5,003,220.40 |
| 15-Dic | 0000633 | 081 | 21003864 | RAUROSMX S.A DE C.V SUCURSAL DEL PERU | 242,522.50 | | -4,760,697.90 |
| 15-Dic | 0000633 | 081 | 21003865 | RAUROSMX S.A DE C.V SUCURSAL DEL PERU | 242,522.50 | | -4,518,175.40 |
| 15-Dic | 0000633 | 081 | 21003866 | RAUROSMX S.A DE C.V SUCURSAL DEL PERU | 242,522.50 | | -4,275,652.90 |
| 15-Dic | 0001646 | 081 | 21003869 | NAVOJG EMPRESA INDIVIDUAL DE | 2,640.00 | | -4,273,012.90 |
| 15-Dic | 0001550 | 081 | 21003872 | VASQUEZ VASQUEZ DAMIAN ALEXANDER | 6,440.00 | | -4,266,572.90 |
| 15-Dic | 0001466 | 081 | 21003874 | PERALTA QUISPE MARGARETH | 10,929.60 | | -4,255,643.30 |
| 15-Dic | 0000024 | 081 | 21003876 | ESPINOZA ALVINO GLORIA OLGA | 7,128.00 | | -4,248,515.30 |
| 15-Dic | 0000960 | 081 | 21003878 | GTD PERÚ S.A | 3,428.24 | | -4,245,087.06 |
| 15-Dic | 0000206 | 081 | 21003880 | GTD PERÚ S.A | 2,188.50 | | -4,242,898.56 |
| 15-Dic | 0001842 | 081 | 21003882 | HUAMANI DAVILA JULISSA | 1,212.36 | | -4,241,686.20 |
| 15-Dic | 0001843 | 081 | 21003884 | MAMANI LIPA CINTHYA JOVITA | 2,318.96 | | -4,239,367.24 |
| 15-Dic | 0001787 | 081 | 21003886 | IBTECH SOCIEDAD ANONIMA CERRADA - | 14,550.00 | | -4,224,817.24 |
| 15-Dic | 0000327 | 081 | 21003888 | EULEN DEL PERU DE SERVICIOS | 1,516.90 | | -4,223,300.34 |
| 15-Dic | 0001458 | 081 | 21003890 | ARCOS TICONA LUISA HILDA | 5,560.00 | | -4,217,740.34 |
| 15-Dic | 0000266 | 081 | 21003892 | AUTO DETAILING SOLUTIONS SAC | 370.00 | | -4,217,370.34 |
| 15-Dic | 0001608 | 081 | 21003893 | VALDERRAMA LLERENA EVA LILIANA | 10,395.00 | | -4,206,975.34 |
| 15-Dic | 0000542 | 081 | 21003894 | DP COMUNICACIONES S.A.C. | 2,200.00 | | -4,204,775.34 |
| 15-Dic | 0001067 | 081 | 21003896 | SANCHEZ FERNANDEZ SANDRO MIGUEL | 4,000.00 | | -4,200,775.34 |
| 15-Dic | 0000129 | 081 | 21003897 | GRUPO INGECORP S.A.C. | 780.83 | | -4,199,994.51 |
| 15-Dic | 0000129 | 081 | 21003901 | GRUPO INGECORP S.A.C. | 1,188.24 | | -4,198,806.27 |
| 15-Dic | 0000408 | 081 | 21003903 | ESTACION DE SERVICIOS MASUR S.A.C. | 839.82 | | -4,197,966.45 |
| 15-Dic | 0001534 | 081 | 21003904 | PIEDRA NUÑEZ LUZ MARIA | 9,108.00 | | -4,188,858.45 |
| 15-Dic | 0001927 | 081 | 21003906 | NUÑEZ HIJAR RUBEN ATANACIO | 8,556.00 | | -4,180,302.45 |

# LIBRO BANCO DEL MES DE DICIEMBRE DE 2021

SECTOR : 01 PRESIDENCIA CONSEJO MINISTROS
PLIEGO : 022 ORGANISMO SUPERVISOR DE LA INVERSION EN INFRAESTRUCTURA DE TRANSPORTE DE USO PUBLICO
EJECUTORA : 001 ORGANISMO SUPERVISOR DE LA INVERSION EN INFRAESTRUCTURA DE TRANSPORTE DE USO PUBLICO [001268]
BANCO : BANCO DE LA NACION CUENTA CORRIENTE : 00-068-324203 MONEDA S/.

| Fecha | Reg.SIAF | Doc | Num Doc | Nombre | Debe | Haber | |
|---|---|---|---|---|---|---|---|
| 15-Dic | 0001942 | 088 | 21003924 | AFP/BANCO DE LA NACION | 74,154.14 | | -4,106,148.31 |
| 15-Dic | 0001942 | 088 | 21003925 | AFP/BANCO DE LA NACION | 25,828.31 | | -4,080,320.00 |
| 15-Dic | 0001942 | 088 | 21003926 | AFP/BANCO DE LA NACION | 59,356.32 | | -4,020,963.68 |
| 15-Dic | 0001942 | 088 | 21003927 | AFP/BANCO DE LA NACION | 23,513.44 | | -3,997,450.24 |
| 15-Dic | 0001953 | 088 | 21003929 | AFP/BANCO DE LA NACION | 65,610.28 | | -3,931,839.96 |
| 15-Dic | 0001953 | 088 | 21003930 | AFP/BANCO DE LA NACION | 22,114.69 | | -3,909,725.27 |
| 15-Dic | 0001953 | 088 | 21003931 | AFP/BANCO DE LA NACION | 50,980.43 | | -3,858,744.84 |
| 15-Dic | 0001953 | 088 | 21003932 | AFP/BANCO DE LA NACION | 75,492.73 | | -3,783,252.11 |
| 15-Dic | 0001940 | 088 | 21003934 | AFP/BANCO DE LA NACION | 3,414.18 | | -3,779,837.93 |
| 15-Dic | 0000542 | 081 | 21003895 | DP COMUNICACIONES S.A.C. | 300.00 | | -3,779,537.93 |
| 15-Dic | 0001646 | 081 | 21003870 | NAVOJG EMPRESA INDIVIDUAL DE | 360.00 | | -3,779,177.93 |
| 15-Dic | 0000960 | 081 | 21003879 | GTD PERÚ S.A | 468.00 | | -3,778,709.93 |
| 15-Dic | 0000024 | 081 | 21003877 | ESPINOZA ALVINO GLORIA OLGA | 792.00 | | -3,777,917.93 |
| 15-Dic | 0000206 | 081 | 21003881 | GTD PERÚ S.A | 299.00 | | -3,777,618.93 |
| 15-Dic | 0000129 | 081 | 21003902 | GRUPO INGECORP S.A.C. | 162.00 | | -3,777,456.93 |
| 15-Dic | 0000129 | 081 | 21003898 | GRUPO INGECORP S.A.C. | 107.00 | | -3,777,349.93 |
| 15-Dic | 0000327 | 081 | 21003889 | EULEN DEL PERU DE SERVICIOS | 207.00 | | -3,777,142.93 |
| 15-Dic | 0000054 | 081 | 21003871 | NEGOCIOS DE LIMPIEZA Y AFINES SOCIEDAD | 2,352.00 | | -3,774,790.93 |
| 15-Dic | 0000633 | 081 | 21003868 | RAUROSMX S.A DE C.V SUCURSAL DEL PERU | 133,185.00 | | -3,641,605.93 |
| 15-Dic | 0001458 | 081 | 21003891 | SUNAT/BANCO DE LA NACION | 560.00 | | -3,641,045.93 |
| 15-Dic | 0001466 | 081 | 21003875 | SUNAT/BANCO DE LA NACION | 950.40 | | -3,640,095.53 |
| 15-Dic | 0001534 | 081 | 21003905 | SUNAT/BANCO DE LA NACION | 792.00 | | -3,639,303.53 |
| 15-Dic | 0001550 | 081 | 21003873 | SUNAT/BANCO DE LA NACION | 560.00 | | -3,638,743.53 |
| 15-Dic | 0001787 | 081 | 21003887 | SUNAT/BANCO DE LA NACION | 450.00 | | -3,638,293.53 |
| 15-Dic | 0001842 | 081 | 21003883 | SUNAT/BANCO DE LA NACION | 37.50 | | -3,638,256.03 |
| 15-Dic | 0001843 | 081 | 21003885 | SUNAT/BANCO DE LA NACION | 71.72 | | -3,638,184.31 |
| 15-Dic | 0001927 | 081 | 21003907 | SUNAT/BANCO DE LA NACION | 744.00 | | -3,637,440.31 |
| 15-Dic | 0001940 | 081 | 21003935 | SUNAT/BANCO DE LA NACION | 1,890.00 | | -3,635,550.31 |
| 15-Dic | 0001940 | 081 | 21003936 | SUNAT/BANCO DE LA NACION | 6,817.25 | | -3,628,733.06 |
| 15-Dic | 0001942 | 081 | 21003912 | SUNAT/BANCO DE LA NACION | 105,732.53 | | -3,523,000.53 |
| 15-Dic | 0001942 | 081 | 21003913 | SUNAT/BANCO DE LA NACION | 4,578.86 | | -3,518,421.67 |
| 15-Dic | 0001953 | 081 | 21003915 | SUNAT/BANCO DE LA NACION | 5.00 | | -3,518,416.67 |
| 15-Dic | 0001953 | 081 | 21003917 | SUNAT/BANCO DE LA NACION | 18,798.00 | | -3,499,618.67 |
| 15-Dic | 0001953 | 081 | 21003919 | SUNAT/BANCO DE LA NACION | 140,035.75 | | -3,359,582.92 |
| 15-Dic | 0001953 | 081 | 21003921 | SUNAT/BANCO DE LA NACION | 46,057.47 | | -3,313,525.45 |
| 15-Dic | 0000054 | 065 | 16807058 | SUNAT/BANCO DE LA NACION | 15,683.00 | | -3,297,842.45 |
| 15-Dic | 0001692 | 068 | 21000621 | BANCO DE LA NACION | 10,604.66 | | -3,287,237.79 |
| 15-Dic | 0001087 | 068 | 21000666 | BANCO DE LA NACION | 100.00 | | -3,287,137.79 |
| 15-Dic | 0001146 | 068 | 21000667 | BANCO DE LA NACION | 1,320.00 | | -3,285,817.79 |
| 15-Dic | 0001411 | 068 | 21000670 | BANCO DE LA NACION | 162.51 | | -3,285,655.28 |
| 15-Dic | 0001322 | 068 | 21000678 | BANCO DE LA NACION | 920.89 | | -3,284,734.39 |
| 15-Dic | 0000029 | 068 | 21000679 | BANCO DE LA NACION | 1,800.00 | | -3,282,934.39 |
| 15-Dic | 0001913 | 068 | 21000680 | BANCO DE LA NACION | 10,791.57 | | -3,272,142.82 |
| 15-Dic | 0000202 | 068 | 21000681 | BANCO DE LA NACION | 1,037.50 | | -3,271,105.32 |
| 15-Dic | 0001628 | 068 | 21000682 | BANCO DE LA NACION | 660.00 | | -3,270,445.32 |
| 15-Dic | 0000633 | 068 | 21000683 | BANCO DE LA NACION | 6,600.00 | | -3,263,845.32 |
| 15-Dic | 0001458 | 068 | 21000684 | BANCO DE LA NACION | 880.00 | | -3,262,965.32 |
| 15-Dic | 0000054 | 068 | 21000685 | BANCO DE LA NACION | 1,569.04 | | -3,261,396.28 |
| 15-Dic | 0001953 | 068 | 21000694 | BANCO DE LA NACION | 51,711.46 | | -3,209,684.82 |
| 15-Dic | 0001942 | 068 | 21000695 | BANCO DE LA NACION | 3,181.51 | | -3,206,503.31 |
| 15-Dic | 0001942 | 068 | 21000700 | BANCO DE LA NACION | 2,471.68 | | -3,204,031.63 |
| 15-Dic | 0001942 | 068 | 21000701 | BANCO DE LA NACION | 3,870.35 | | -3,200,161.28 |
| 15-Dic | 0001942 | 068 | 21000702 | BANCO DE LA NACION | 296.00 | | -3,199,865.28 |
| 15-Dic | 0001953 | 068 | 21000703 | BANCO DE LA NACION | 1,474.15 | | -3,198,391.13 |
| 15-Dic | 0001953 | 068 | 21000704 | BANCO DE LA NACION | 786.18 | | -3,197,604.95 |
| 15-Dic | 0001953 | 068 | 21000705 | BANCO DE LA NACION | 47.00 | | -3,197,557.95 |
| 15-Dic | 0001953 | 068 | 21000706 | BANCO DE LA NACION | 2,681.70 | | -3,194,876.25 |
| 15-Dic | 0001940 | 068 | 21000707 | BANCO DE LA NACION | 1,541.34 | | -3,193,334.91 |

# LIBRO BANCO DEL MES DE DICIEMBRE DE 2021

SECTOR : 01 PRESIDENCIA CONSEJO MINISTROS
PLIEGO : 022 ORGANISMO SUPERVISOR DE LA INVERSION EN INFRAESTRUCTURA DE TRANSPORTE DE USO PUBLICO
EJECUTORA : 001 ORGANISMO SUPERVISOR DE LA INVERSION EN INFRAESTRUCTURA DE TRANSPORTE DE USO PUBLICO [001268]
BANCO : BANCO DE LA NACION CUENTA CORRIENTE : 00-068-324203 MONEDA S/.

| Fecha | Reg.SIAF | Doc | Num Doc | Nombre | Debe | Haber | |
|---|---|---|---|---|---|---|---|
| 15-Dic | 0001934 | 095 | 21000129 | TAIRO TAPIA ELVER BERNARDO | 960.00 | | -3,192,374.91 |
| 15-Dic | 0001935 | 095 | 21000131 | TAIRO TAPIA ELVER BERNARDO | 960.00 | | -3,191,414.91 |
| 15-Dic | 0001895 | 095 | 21000119 | MARCELO TORRE EDUARDO IVAN | 5,689.67 | | -3,185,725.24 |
| 16-Dic | 0001969 | 095 | 21000137 | CANDELA TEPE JULIO MARTIN | | 1,260.00 | -3,186,985.24 |
| 16-Dic | 0001968 | 095 | 21000138 | ALVAREZ ESTRADA LUIS EDUARDO | | 960.00 | -3,187,945.24 |
| 16-Dic | 0001965 | 095 | 21000139 | ASTO MONTES LISANDRO CLISERIO | | 1,300.00 | -3,189,245.24 |
| 16-Dic | 0001801 | 081 | 21004018 | SERVICIOS DE TOPOGRAFIA GOMEZ S.A.C. | | 37,400.00 | -3,226,645.24 |
| 16-Dic | 0001801 | 081 | 21004019 | SERVICIOS DE TOPOGRAFIA GOMEZ S.A.C. | | 5,100.00 | -3,231,745.24 |
| 16-Dic | 0001435 | 081 | 21004020 | SALAS RUELAS MYRIAM TANIA | | 10,120.00 | -3,241,865.24 |
| 16-Dic | 0001435 | 081 | 21004021 | SUNAT/BANCO DE LA NACION | | 880.00 | -3,242,745.24 |
| 16-Dic | 0001550 | 081 | 21004022 | VASQUEZ VASQUEZ DAMIAN ALEXANDER | | 6,440.00 | -3,249,185.24 |
| 16-Dic | 0001550 | 081 | 21004023 | SUNAT/BANCO DE LA NACION | | 560.00 | -3,249,745.24 |
| 16-Dic | 0001695 | 081 | 21004024 | OCHOA MORANTE VICTOR ENRIQUE | | 10,120.00 | -3,259,865.24 |
| 16-Dic | 0001695 | 081 | 21004025 | SUNAT/BANCO DE LA NACION | | 880.00 | -3,260,745.24 |
| 16-Dic | 0001399 | 081 | 21004026 | INNOMEDIC INTERNATIONAL E.I.R.L | | 1,140.00 | -3,261,885.24 |
| 16-Dic | 0001399 | 081 | 21004027 | INNOMEDIC INTERNATIONAL E.I.R.L | | 155.00 | -3,262,040.24 |
| 16-Dic | 0001398 | 081 | 21004028 | TRANSERVIS LUANA S.A.C. | | 7,931.00 | -3,269,971.24 |
| 16-Dic | 0000169 | 081 | 21004030 | LA POSITIVA SEGUROS Y REASEGUROS S.A.A. | | 38,872.17 | -3,308,843.41 |
| 16-Dic | 0000179 | 081 | 21004031 | IRON MOUNTAIN PERU S.A. | | 1,286.00 | -3,310,129.41 |
| 16-Dic | 0000179 | 081 | 21004032 | IRON MOUNTAIN PERU S.A. | | 175.00 | -3,310,304.41 |
| 16-Dic | 0000179 | 081 | 21004033 | IRON MOUNTAIN PERU S.A. | | 1,286.00 | -3,311,590.41 |
| 16-Dic | 0000179 | 081 | 21004034 | IRON MOUNTAIN PERU S.A. | | 175.00 | -3,311,765.41 |
| 16-Dic | 0001518 | 081 | 21004035 | VASQUEZ UGAZ DENNIS ALEJANDRO | | 8,280.00 | -3,320,045.41 |
| 16-Dic | 0001518 | 081 | 21004036 | SUNAT/BANCO DE LA NACION | | 720.00 | -3,320,765.41 |
| 16-Dic | 0001095 | 081 | 21004037 | GRIJALBA MAURICIO CHRISTIAN ALFONSO | | 5,500.00 | -3,326,265.41 |
| 16-Dic | 0001847 | 081 | 21004038 | MONTOYA & CHACON ASOCIADOS SOCIEDAD | | 14,080.00 | -3,340,345.41 |
| 16-Dic | 0001847 | 081 | 21004039 | MONTOYA & CHACON ASOCIADOS SOCIEDAD | | 1,920.00 | -3,342,265.41 |
| 16-Dic | 0000941 | 081 | 21004040 | ALDAVE MERCEDES GLORIA SARA | | 3,000.00 | -3,345,265.41 |
| 16-Dic | 0000943 | 081 | 21004041 | MENA MENENDEZ JULISSA LIZBETH | | 3,000.00 | -3,348,265.41 |
| 16-Dic | 0000946 | 081 | 21004042 | RODRIGUEZ HURTADO ANGEL ALFREDO | | 3,000.00 | -3,351,265.41 |
| 16-Dic | 0001855 | 081 | 21004043 | SANCHEZ AREVALO EVELING CARMELA | | 7,000.00 | -3,358,265.41 |
| 16-Dic | 0000947 | 081 | 21004044 | COLLQUI LAGOS JOSE MARTIN | | 3,000.00 | -3,361,265.41 |
| 16-Dic | 0001597 | 081 | 21004045 | CHANAME JUAREZ CARLOS ALBERTO | | 8,280.00 | -3,369,545.41 |
| 16-Dic | 0001597 | 081 | 21004046 | SUNAT/BANCO DE LA NACION | | 720.00 | -3,370,265.41 |
| 16-Dic | 0001107 | 081 | 21004047 | ALMEYDA HUMALA JHAYR ENRIQUE | | 7,360.00 | -3,377,625.41 |
| 16-Dic | 0001107 | 081 | 21004048 | SUNAT/BANCO DE LA NACION | | 640.00 | -3,378,265.41 |
| 16-Dic | 0001833 | 081 | 21004052 | LOYOLA PINTO MARLENI MARGARITA | | 2,000.00 | -3,380,265.41 |
| 16-Dic | 0001484 | 081 | 21004058 | ALARCON CUTI OSCAR NICOLAS | | 9,200.00 | -3,389,465.41 |
| 16-Dic | 0001484 | 081 | 21004059 | SUNAT/BANCO DE LA NACION | | 800.00 | -3,390,265.41 |
| 16-Dic | 0001398 | 081 | 21004094 | TRANSERVIS LUANA S.A.C. | | 0.80 | -3,390,266.21 |
| 16-Dic | 0001398 | 081 | 21004095 | TRANSERVIS LUANA S.A.C. | | 881.00 | -3,391,147.21 |
| 16-Dic | 0001513 | 081 | 21004147 | SANTE ANCULLE ALBERTO JEAN PIERRE | | 3,910.50 | -3,395,057.71 |
| 16-Dic | 0001630 | 081 | 21003937 | INVERSIONES MI GRAN PILOTO S.A.C. | 10,336.00 | | -3,384,721.71 |
| 16-Dic | 0001737 | 081 | 21003939 | INVERSIONES IAKOB S.A.C. | 17,072.00 | | -3,367,649.71 |
| 16-Dic | 0001902 | 081 | 21003941 | SMARTINFO S.A.C. | 5,877.61 | | -3,361,772.10 |
| 16-Dic | 0000651 | 081 | 21003943 | ESCOBAR CAYCHO YVAN JACINTO | 5,000.00 | | -3,356,772.10 |
| 16-Dic | 0000023 | 081 | 21003944 | ESPINOZA ALVINO GLORIA OLGA | 9,180.00 | | -3,347,592.10 |
| 16-Dic | 0000027 | 081 | 21003946 | ESPINOZA ALVINO GLORIA OLGA | 7,767.00 | | -3,339,825.10 |
| 16-Dic | 0000027 | 081 | 21003948 | ESPINOZA ALVINO GLORIA OLGA | 7,767.00 | | -3,332,058.10 |
| 16-Dic | 0000209 | 081 | 21003950 | TENET COMMUNICATIONS S.A.C. | 3,027.00 | | -3,329,031.10 |
| 16-Dic | 0001719 | 081 | 21003952 | M2G S.A.C. | 5,720.00 | | -3,323,311.10 |
| 16-Dic | 0001754 | 081 | 21003954 | EMPRESA PERUANA DE SERVICIOS | 1,179.48 | | -3,322,131.62 |
| 16-Dic | 0001754 | 081 | 21003956 | EMPRESA PERUANA DE SERVICIOS | 872.96 | | -3,321,258.66 |
| 16-Dic | 0000868 | 081 | 21003959 | M2G S.A.C. | 188.80 | | -3,321,069.86 |
| 16-Dic | 0001028 | 081 | 21003960 | BARROS CASTRO ALEJANDRO EDWIN | 3,000.00 | | -3,318,069.86 |
| 16-Dic | 0000506 | 081 | 21003961 | AGUAYO SALCEDO PAMELA GINETH | 1,500.00 | | -3,316,569.86 |
| 16-Dic | 0001078 | 081 | 21003962 | ALVARADO TRUJILLO LOUIS JHONNATAN | 4,048.00 | | -3,312,521.86 |
| 16-Dic | 0001785 | 081 | 21003964 | R & M IMAGEN CORPORATIVA S.A.C. | 9,918.00 | | -3,302,603.86 |

# LIBRO BANCO DEL MES DE DICIEMBRE DE 2021

SECTOR : 01 PRESIDENCIA CONSEJO MINISTROS
PLIEGO : 022 ORGANISMO SUPERVISOR DE LA INVERSION EN INFRAESTRUCTURA DE TRANSPORTE DE USO PUBLICO
EJECUTORA : 001 ORGANISMO SUPERVISOR DE LA INVERSION EN INFRAESTRUCTURA DE TRANSPORTE DE USO PUBLICO [001268]
BANCO : BANCO DE LA NACION CUENTA CORRIENTE : 00-068-324203 MONEDA S/.

| Fecha | Reg.SIAF | Doc | Num Doc | Nombre | Debe | Haber | |
|---|---|---|---|---|---|---|---|
| 16-Dic | 0001785 | 081 | 21003966 | R & M IMAGEN CORPORATIVA S.A.C. | 4,250.00 | | -3,298,353.86 |
| 16-Dic | 0000739 | 081 | 21003968 | ARANGO MUCHA GIOMAR ANTONIO | 4,048.00 | | -3,294,305.86 |
| 16-Dic | 0001022 | 081 | 21003970 | AMES CACERES ANA MARIA | 3,000.00 | | -3,291,305.86 |
| 16-Dic | 0001356 | 081 | 21003971 | INVERSIONES MI GRAN PILOTO S.A.C. | 9,010.00 | | -3,282,295.86 |
| 16-Dic | 0001358 | 081 | 21003972 | AMABLE GALARZA JAVIER EDGARDO | 5,000.00 | | -3,277,295.86 |
| 16-Dic | 0001494 | 081 | 21003973 | PONTIFICIA UNIVERSIDAD CATOLICA DEL | 23,000.00 | | -3,254,295.86 |
| 16-Dic | 0000026 | 081 | 21003974 | ESPINOZA ALVINO GLORIA OLGA | 8,028.00 | | -3,246,267.86 |
| 16-Dic | 0000052 | 081 | 21003976 | GRUPO VICMER SECURITY SOCIEDAD | 27,510.73 | | -3,218,757.13 |
| 16-Dic | 0001376 | 081 | 21003978 | REQUENA CORTEZ DAVID EDUARDO | 5,520.00 | | -3,213,237.13 |
| 16-Dic | 0000011 | 081 | 21003980 | LUZ DEL SUR S.A.A. | 8,920.00 | | -3,204,317.13 |
| 16-Dic | 0001246 | 081 | 21003981 | GTD PERÚ S.A | 46,440.61 | | -3,157,876.52 |
| 16-Dic | 0001562 | 081 | 21003983 | LOPEZ REATEGUI VANESSA | 5,520.00 | | -3,152,356.52 |
| 16-Dic | 0001852 | 081 | 21003985 | DASENAL SRL | 9,242.00 | | -3,143,114.52 |
| 16-Dic | 0000883 | 081 | 21003996 | M2G S.A.C. | 483.00 | | -3,142,631.52 |
| 16-Dic | 0001726 | 081 | 21004017 | SERVIGON & GANOZA ABOGADOS S.A.C. | 2,160.00 | | -3,140,471.52 |
| 16-Dic | 0000030 | 081 | 21004015 | TRANSPORTES FELIPE J HUANCA ALVITEZ | 1,183.00 | | -3,139,288.52 |
| 16-Dic | 0000017 | 081 | 21004013 | TORRES VILLANUEVA EDUARDO | 1,120.00 | | -3,138,168.52 |
| 16-Dic | 0000329 | 081 | 21004006 | CORPORACION WINWARE SOCIEDAD | 131.00 | | -3,138,037.52 |
| 16-Dic | 0001938 | 081 | 21004003 | INFORMATICA ESCOMAR S.R.L. | 1,544.00 | | -3,136,493.52 |
| 16-Dic | 0001852 | 081 | 21003986 | DASENAL SRL | 1,260.00 | | -3,135,233.52 |
| 16-Dic | 0000027 | 081 | 21003947 | ESPINOZA ALVINO GLORIA OLGA | 863.00 | | -3,134,370.52 |
| 16-Dic | 0001902 | 081 | 21003942 | SMARTINFO S.A.C. | 802.00 | | -3,133,568.52 |
| 16-Dic | 0001630 | 081 | 21003938 | INVERSIONES MI GRAN PILOTO S.A.C. | 1,148.00 | | -3,132,420.52 |
| 16-Dic | 0000026 | 081 | 21003975 | ESPINOZA ALVINO GLORIA OLGA | 892.00 | | -3,131,528.52 |
| 16-Dic | 0001785 | 081 | 21003965 | R & M IMAGEN CORPORATIVA S.A.C. | 1,352.00 | | -3,130,176.52 |
| 16-Dic | 0001754 | 081 | 21003958 | EMPRESA PERUANA DE SERVICIOS | 119.00 | | -3,130,057.52 |
| 16-Dic | 0001246 | 081 | 21003982 | GTD PERÚ S.A | 6,333.00 | | -3,123,724.52 |
| 16-Dic | 0001754 | 081 | 21003955 | EMPRESA PERUANA DE SERVICIOS | 161.00 | | -3,123,563.52 |
| 16-Dic | 0001737 | 081 | 21003940 | INVERSIONES IAKOB S.A.C. | 2,328.00 | | -3,121,235.52 |
| 16-Dic | 0001719 | 081 | 21003953 | M2G S.A.C. | 780.00 | | -3,120,455.52 |
| 16-Dic | 0000027 | 081 | 21003949 | ESPINOZA ALVINO GLORIA OLGA | 863.00 | | -3,119,592.52 |
| 16-Dic | 0000023 | 081 | 21003945 | ESPINOZA ALVINO GLORIA OLGA | 1,020.00 | | -3,118,572.52 |
| 16-Dic | 0000052 | 081 | 21003977 | GRUPO VICMER SECURITY SOCIEDAD | 3,812.00 | | -3,114,760.52 |
| 16-Dic | 0001785 | 081 | 21003967 | R & M IMAGEN CORPORATIVA S.A.C. | 580.00 | | -3,114,180.52 |
| 16-Dic | 0000209 | 081 | 21003951 | TENET COMMUNICATIONS S.A.C. | 413.00 | | -3,113,767.52 |
| 16-Dic | 0000739 | 081 | 21003969 | SUNAT/BANCO DE LA NACION | 352.00 | | -3,113,415.52 |
| 16-Dic | 0001078 | 081 | 21003963 | SUNAT/BANCO DE LA NACION | 352.00 | | -3,113,063.52 |
| 16-Dic | 0001376 | 081 | 21003979 | SUNAT/BANCO DE LA NACION | 480.00 | | -3,112,583.52 |
| 16-Dic | 0001562 | 081 | 21003984 | SUNAT/BANCO DE LA NACION | 480.00 | | -3,112,103.52 |
| 16-Dic | 0001665 | 081 | 21004008 | SUNAT/BANCO DE LA NACION | 360.00 | | -3,111,743.52 |
| 16-Dic | 0001714 | 081 | 21003990 | SUNAT/BANCO DE LA NACION | 480.00 | | -3,111,263.52 |
| 16-Dic | 0001962 | 081 | 21003987 | SUNAT/BANCO DE LA NACION | 3,639.73 | | -3,107,623.79 |
| 16-Dic | 0001941 | 068 | 21000686 | BANCO DE LA NACION | 38,154.73 | | -3,069,469.06 |
| 16-Dic | 0001942 | 068 | 21000687 | BANCO DE LA NACION | 323,450.83 | | -2,746,018.23 |
| 16-Dic | 0001942 | 068 | 21000688 | BANCO DE LA NACION | 605,426.84 | | -2,140,591.39 |
| 16-Dic | 0001942 | 068 | 21000689 | BANCO DE LA NACION | 139,559.67 | | -2,001,031.72 |
| 16-Dic | 0001953 | 068 | 21000690 | BANCO DE LA NACION | 561,128.55 | | -1,439,903.17 |
| 16-Dic | 0001953 | 068 | 21000691 | BANCO DE LA NACION | 661,041.18 | | -778,861.99 |
| 16-Dic | 0001953 | 068 | 21000692 | BANCO DE LA NACION | 193,753.93 | | -585,108.06 |
| 16-Dic | 0001940 | 068 | 21000693 | BANCO DE LA NACION | 44,857.23 | | -540,250.83 |
| 16-Dic | 0001942 | 068 | 21000696 | BANCO DE LA NACION | 47,715.27 | | -492,535.56 |
| 16-Dic | 0001942 | 068 | 21000697 | BANCO DE LA NACION | 15,347.60 | | -477,187.96 |
| 16-Dic | 0001953 | 068 | 21000698 | BANCO DE LA NACION | 20,336.66 | | -456,851.30 |
| 16-Dic | 0001953 | 068 | 21000699 | BANCO DE LA NACION | 13,475.53 | | -443,375.77 |
| 16-Dic | 0001962 | 068 | 21000710 | BANCO DE LA NACION | 20,081.74 | | -423,294.03 |
| 16-Dic | 0001962 | 068 | 21000711 | BANCO DE LA NACION | 23,852.26 | | -399,441.77 |
| 16-Dic | 0001962 | 068 | 21000712 | BANCO DE LA NACION | 7,637.20 | | -391,804.57 |
| 16-Dic | 0001962 | 068 | 21000713 | BANCO DE LA NACION | 815.74 | | -390,988.83 |

# LIBRO BANCO DEL MES DE DICIEMBRE DE 2021

SECTOR : 01 PRESIDENCIA CONSEJO MINISTROS
PLIEGO : 022 ORGANISMO SUPERVISOR DE LA INVERSION EN INFRAESTRUCTURA DE TRANSPORTE DE USO PUBLICO
EJECUTORA : 001 ORGANISMO SUPERVISOR DE LA INVERSION EN INFRAESTRUCTURA DE TRANSPORTE DE USO PUBLICO [001268]
BANCO : BANCO DE LA NACION CUENTA CORRIENTE : 00-068-324203 MONEDA S/.

| Fecha | Reg.SIAF | Doc | Num Doc | Nombre | Debe | Haber | |
|---|---|---|---|---|---|---|---|
| 16-Dic | 0001942 | 084 | 21100110 | BANCO DE LA NACION | 2,500.47 | | -388,488.36 |
| 16-Dic | 0001942 | 084 | 21100111 | BANCO DE LA NACION | 18,367.99 | | -370,120.37 |
| 16-Dic | 0001953 | 084 | 21100112 | BANCO DE LA NACION | 1,218.22 | | -368,902.15 |
| 16-Dic | 0001953 | 084 | 21100113 | BANCO DE LA NACION | 65,868.46 | | -303,033.69 |
| 16-Dic | 0001962 | 084 | 21100116 | BANCO DE LA NACION | 33.12 | | -303,000.57 |
| 16-Dic | 0001962 | 084 | 21100117 | BANCO DE LA NACION | 1,806.88 | | -301,193.69 |
| 17-Dic | 0001823 | 081 | 21004049 | PELAEZ VERA ROSA MARGARITA | | 3,000.00 | -304,193.69 |
| 17-Dic | 0001431 | 081 | 21004050 | CUBAS TERAN WILLY OCTAVIO | | 10,120.00 | -314,313.69 |
| 17-Dic | 0001431 | 081 | 21004051 | SUNAT/BANCO DE LA NACION | | 880.00 | -315,193.69 |
| 17-Dic | 0001642 | 081 | 21004054 | ESTUDIO FORSYTH ABOGADOS S.A.C. | | 30,976.00 | -346,169.69 |
| 17-Dic | 0001642 | 081 | 21004055 | ESTUDIO FORSYTH ABOGADOS S.A.C. | | 4,224.00 | -350,393.69 |
| 17-Dic | 0001436 | 081 | 21004056 | ATELCONT EIRL | | 8,996.00 | -359,389.69 |
| 17-Dic | 0001436 | 081 | 21004057 | ATELCONT EIRL | | 1,000.00 | -360,389.69 |
| 17-Dic | 0001028 | 081 | 21004060 | BARROS CASTRO ALEJANDRO EDWIN | | 3,000.00 | -363,389.69 |
| 17-Dic | 0000936 | 081 | 21004061 | GUERRA RABANAL YAKELYN ANGELICA | | 3,000.00 | -366,389.69 |
| 17-Dic | 0000440 | 081 | 21004062 | EULEN DEL PERU DE SERVICIOS | | 1,516.90 | -367,906.59 |
| 17-Dic | 0000440 | 081 | 21004063 | EULEN DEL PERU DE SERVICIOS | | 207.00 | -368,113.59 |
| 17-Dic | 0000811 | 081 | 21004064 | CHACON VARGAS KAROL ELIZABETH | | 3,000.00 | -371,113.59 |
| 17-Dic | 0001588 | 081 | 21004065 | SALAS FERRO HIRO SAIED | | 9,563.40 | -380,676.99 |
| 17-Dic | 0001588 | 081 | 21004066 | SUNAT/BANCO DE LA NACION | | 831.60 | -381,508.59 |
| 17-Dic | 0000266 | 081 | 21004067 | AUTO DETAILING SOLUTIONS SAC | | 320.00 | -381,828.59 |
| 17-Dic | 0000780 | 081 | 21004068 | VILCHEZ RAMOS RITA MARIA | | 3,000.00 | -384,828.59 |
| 17-Dic | 0001105 | 081 | 21004069 | NIZAMA SANCHEZ JESUS JAMIR | | 4,000.00 | -388,828.59 |
| 17-Dic | 0001921 | 081 | 21004070 | A & B SERVICIOS ARCHIVISTICOS E.I.R.L. | | 3,960.00 | -392,788.59 |
| 17-Dic | 0001921 | 081 | 21004071 | A & B SERVICIOS ARCHIVISTICOS E.I.R.L. | | 540.00 | -393,328.59 |
| 17-Dic | 0000940 | 081 | 21004072 | PASTOR MATIAS RAUL ALEXANDER | | 3,000.00 | -396,328.59 |
| 17-Dic | 0001846 | 081 | 21004073 | TAPIA PEREZ YESSENIA ESTEFANI | | 2,500.00 | -398,828.59 |
| 17-Dic | 0001767 | 081 | 21004074 | SEPERU S.A.C | | 3,375.60 | -402,204.19 |
| 17-Dic | 0001767 | 081 | 21004075 | SUNAT/BANCO DE LA NACION | | 104.40 | -402,308.59 |
| 17-Dic | 0001923 | 081 | 21004076 | CORPORACION CHEMICALS S.A.C. | | 5,092.50 | -407,401.09 |
| 17-Dic | 0001923 | 081 | 21004077 | SUNAT/BANCO DE LA NACION | | 157.50 | -407,558.59 |
| 17-Dic | 0000409 | 081 | 21004078 | NEGOCIOS DE LIMPIEZA Y AFINES SOCIEDAD | | 666.72 | -408,225.31 |
| 17-Dic | 0001892 | 081 | 21004079 | ALKOFARMA E.I.R.L. | | 2,563.90 | -410,789.21 |
| 17-Dic | 0001892 | 081 | 21004080 | SUNAT/BANCO DE LA NACION | | 79.30 | -410,868.51 |
| 17-Dic | 0001915 | 081 | 21004082 | JIMENEZ ALEMAN CARLOS MARLON | | 9,200.00 | -420,068.51 |
| 17-Dic | 0001915 | 081 | 21004083 | SUNAT/BANCO DE LA NACION | | 800.00 | -420,868.51 |
| 17-Dic | 0001607 | 081 | 21004084 | TORRE GARCIA YULIANA | | 4,600.00 | -425,468.51 |
| 17-Dic | 0001607 | 081 | 21004085 | SUNAT/BANCO DE LA NACION | | 400.00 | -425,868.51 |
| 17-Dic | 0001590 | 081 | 21004086 | BARRETO TRINIDAD RAFAEL NELSON | | 5,445.00 | -431,313.51 |
| 17-Dic | 0001087 | 081 | 21004087 | IRON MOUNTAIN PERU S.A. | | 9,838.34 | -441,151.85 |
| 17-Dic | 0001087 | 068 | 21000717 | BANCO DE LA NACION | | 60.00 | -441,211.85 |
| 17-Dic | 0001087 | 081 | 21004088 | IRON MOUNTAIN PERU S.A. | | 1,350.00 | -442,561.85 |
| 17-Dic | 0001272 | 081 | 21004089 | QUISPE MAMANI JAIME RAUL | | 10,060.20 | -452,622.05 |
| 17-Dic | 0001272 | 081 | 21004090 | SUNAT/BANCO DE LA NACION | | 874.80 | -453,496.85 |
| 17-Dic | 0000015 | 081 | 21004091 | ESPINOZA ALVINO GLORIA OLGA | | 8,028.00 | -461,524.85 |
| 17-Dic | 0000015 | 081 | 21004092 | ESPINOZA ALVINO GLORIA OLGA | | 892.00 | -462,416.85 |
| 17-Dic | 0001991 | 095 | 21000140 | HUAMAN PORRAS CESAR EDGARDO | | 1,672.00 | -464,088.85 |
| 17-Dic | 0001992 | 095 | 21000141 | ORTIZ VARIAS CRISTIAN RICARDO | | 640.00 | -464,728.85 |
| 17-Dic | 0001993 | 095 | 21000142 | MAMANI OSORIO ERNESTO ALBERTO | | 640.00 | -465,368.85 |
| 17-Dic | 0001714 | 081 | 21003988 | GORDILLO CORDOVA FERNANDO | 5,470.00 | | -459,898.85 |
| 17-Dic | 0001640 | 081 | 21003991 | VILLALVA LI ROSARIO LILIANA | 2,500.00 | | -457,398.85 |
| 17-Dic | 0001844 | 081 | 21003992 | JACOBE VARGAS SANDY ROMY | 3,000.00 | | -454,398.85 |
| 17-Dic | 0001130 | 081 | 21003993 | OLORTEGUI RAMIREZ FLAVIO FELIX | 3,000.00 | | -451,398.85 |
| 17-Dic | 0000883 | 081 | 21003994 | M2G S.A.C. | 3,541.16 | | -447,857.69 |
| 17-Dic | 0000159 | 081 | 21003997 | FERIA SALDARRIAGA LUIS MIGUEL | 2,800.00 | | -445,057.69 |
| 17-Dic | 0000862 | 081 | 21003998 | CACÑAHUARAY HUILLCAHUARI LUCY | 3,000.00 | | -442,057.69 |
| 17-Dic | 0001831 | 081 | 21003999 | BACA ALCALA JACKELINE STEFANY | 3,000.00 | | -439,057.69 |
| 17-Dic | 0000266 | 081 | 21004000 | AUTO DETAILING SOLUTIONS SAC | 420.00 | | -438,637.69 |

# LIBRO BANCO DEL MES DE DICIEMBRE DE 2021

SECTOR : 01 PRESIDENCIA CONSEJO MINISTROS
PLIEGO : 022 ORGANISMO SUPERVISOR DE LA INVERSION EN INFRAESTRUCTURA DE TRANSPORTE DE USO PUBLICO
EJECUTORA : 001 ORGANISMO SUPERVISOR DE LA INVERSION EN INFRAESTRUCTURA DE TRANSPORTE DE USO PUBLICO [001268]
BANCO : BANCO DE LA NACION CUENTA CORRIENTE : 00-068-324203 MONEDA S/.

| Fecha | Reg.SIAF | Doc | Num Doc | Nombre | Debe | Haber | |
|---|---|---|---|---|---|---|---|
| 17-Dic | 0001832 | 081 | 21004001 | CHAVEZ CASTAÑEDA NIEVES NANCY | 2,500.00 | | -436,137.69 |
| 17-Dic | 0001938 | 081 | 21004002 | INFORMATICA ESCOMAR S.R.L. | 11,325.95 | | -424,811.74 |
| 17-Dic | 0000269 | 081 | 21004004 | AUTOBEL S.A.C. | 381.00 | | -424,430.74 |
| 17-Dic | 0000329 | 081 | 21004005 | CORPORACION WINWARE SOCIEDAD | 1,179.00 | | -423,251.74 |
| 17-Dic | 0001665 | 081 | 21004007 | ASCONA BALDEON JORGE LUIS | 2,640.00 | | -420,611.74 |
| 17-Dic | 0001840 | 081 | 21004010 | MELGAR PAJARES ZOILA JULIA DEL ROSARIO | 2,500.00 | | -418,111.74 |
| 17-Dic | 0000324 | 081 | 21004011 | TELEFONICA DEL PERU SAA | 145.90 | | -417,965.84 |
| 17-Dic | 0000017 | 081 | 21004012 | TORRES VILLANUEVA EDUARDO | 10,078.00 | | -407,887.84 |
| 17-Dic | 0000030 | 081 | 21004014 | TRANSPORTES FELIPE J HUANCA ALVITEZ | 10,650.33 | | -397,237.51 |
| 17-Dic | 0001726 | 081 | 21004016 | SERVIGON & GANOZA ABOGADOS S.A.C. | 14,940.00 | | -382,297.51 |
| 17-Dic | 0001968 | 095 | 21000138 | ALVAREZ ESTRADA LUIS EDUARDO | 960.00 | | -381,337.51 |
| 18-Dic | 0001931 | 095 | 21000128 | PEREZ GOMEZ CESAR LUIS | 1,280.00 | | -380,057.51 |
| 18-Dic | 0001890 | 095 | 21000112 | PEREZ LIRCOS LUIS | 1,280.00 | | -378,777.51 |
| 18-Dic | 0001956 | 095 | 21000134 | PEREZ LIRCOS LUIS | 1,280.00 | | -377,497.51 |
| 20-Dic | 0001541 | 081 | 21004096 | ESTACION DE SERVICIOS MASUR S.A.C. | | 253.68 | -377,751.19 |
| 20-Dic | 0000031 | 081 | 21004097 | TORRES VILLANUEVA EDUARDO | | 9,898.00 | -387,649.19 |
| 20-Dic | 0000031 | 081 | 21004098 | TORRES VILLANUEVA EDUARDO | | 1,100.00 | -388,749.19 |
| 20-Dic | 0000169 | 081 | 21004099 | LA POSITIVA SEGUROS Y REASEGUROS S.A.A. | | 3,273.63 | -392,022.82 |
| 20-Dic | 0001106 | 081 | 21004100 | RODRIGUEZ RODRIGUEZ EDWIN RONALD | | 7,000.00 | -399,022.82 |
| 20-Dic | 0001546 | 081 | 21004101 | ESTYRKA E.I.R.L. | | 18,480.00 | -417,502.82 |
| 20-Dic | 0001546 | 081 | 21004102 | ESTYRKA E.I.R.L. | | 2,520.00 | -420,022.82 |
| 20-Dic | 0002006 | 095 | 21000144 | MUNDACA MAYORGA JOSE MANUEL | | 960.00 | -420,982.82 |
| 20-Dic | 0002005 | 095 | 21000145 | VALENCIA JULCA PEDRO MIGUEL | | 960.00 | -421,942.82 |
| 20-Dic | 0001822 | 081 | 21004104 | TORRES CHUQUIPOMA ANA TERESA | | 5,865.00 | -427,807.82 |
| 20-Dic | 0001822 | 081 | 21004106 | SUNAT/BANCO DE LA NACION | | 510.00 | -428,317.82 |
| 20-Dic | 0001822 | 081 | 21004107 | TORRES CHUQUIPOMA ANA TERESA | | 5,865.00 | -434,182.82 |
| 20-Dic | 0001822 | 081 | 21004108 | SUNAT/BANCO DE LA NACION | | 510.00 | -434,692.82 |
| 20-Dic | 0001558 | 081 | 21004109 | LLANOS OROZCO LUIS LEONARDO | | 10,626.00 | -445,318.82 |
| 20-Dic | 0001558 | 081 | 21004110 | SUNAT/BANCO DE LA NACION | | 924.00 | -446,242.82 |
| 20-Dic | 0001558 | 081 | 21004111 | LLANOS OROZCO LUIS LEONARDO | | 10,626.00 | -456,868.82 |
| 20-Dic | 0001558 | 081 | 21004112 | SUNAT/BANCO DE LA NACION | | 924.00 | -457,792.82 |
| 20-Dic | 0001407 | 081 | 21004113 | SALAZAR QUISPE KATTIRIN | | 15,180.00 | -472,972.82 |
| 20-Dic | 0001407 | 081 | 21004114 | SUNAT/BANCO DE LA NACION | | 1,320.00 | -474,292.82 |
| 20-Dic | 0001682 | 081 | 21004115 | LOPEZ FLORES CARLA PAOLA | | 8,910.00 | -483,202.82 |
| 20-Dic | 0001876 | 081 | 21004116 | SEPERU S.A.C | | 1,164.00 | -484,366.82 |
| 20-Dic | 0001876 | 081 | 21004117 | SUNAT/BANCO DE LA NACION | | 36.00 | -484,402.82 |
| 20-Dic | 0001882 | 081 | 21004118 | ESTUDIO ARBIZU & GAMARRA S.A.C | | 5,280.00 | -489,682.82 |
| 20-Dic | 0001882 | 081 | 21004119 | ESTUDIO ARBIZU & GAMARRA S.A.C | | 720.00 | -490,402.82 |
| 20-Dic | 0001899 | 081 | 21004120 | R & M IMAGEN CORPORATIVA S.A.C. | | 3,634.00 | -494,036.82 |
| 20-Dic | 0001899 | 081 | 21004121 | R & M IMAGEN CORPORATIVA S.A.C. | | 496.00 | -494,532.82 |
| 20-Dic | 0001706 | 081 | 21004122 | PROEL CRISIS Y REPUTACION S.A.C. | | 29,832.00 | -524,364.82 |
| 20-Dic | 0001706 | 081 | 21004123 | PROEL CRISIS Y REPUTACION S.A.C. | | 4,068.00 | -528,432.82 |
| 20-Dic | 0001649 | 081 | 21004124 | ARGOS CONSULTING GROUP SAC | | 7,040.00 | -535,472.82 |
| 20-Dic | 0001649 | 081 | 21004125 | ARGOS CONSULTING GROUP SAC | | 960.00 | -536,432.82 |
| 20-Dic | 0000213 | 081 | 21004126 | ANT CORPORATION S.A.C. | | 1,507.48 | -537,940.30 |
| 20-Dic | 0000213 | 081 | 21004127 | ANT CORPORATION S.A.C. | | 167.00 | -538,107.30 |
| 20-Dic | 0001564 | 081 | 21004128 | EMPRESA PERUANA DE SERVICIOS | | 214.48 | -538,321.78 |
| 20-Dic | 0001919 | 081 | 21004129 | SALAZAR QUISPE KATTIRIN | | 10,120.00 | -548,441.78 |
| 20-Dic | 0001919 | 081 | 21004130 | SUNAT/BANCO DE LA NACION | | 880.00 | -549,321.78 |
| 20-Dic | 0001108 | 081 | 21004131 | PEREZ TORRES ROGER ANDERSSON | | 2,688.00 | -552,009.78 |
| 20-Dic | 0001108 | 081 | 21004132 | PEREZ TORRES ROGER ANDERSSON | | 2,688.00 | -554,697.78 |
| 20-Dic | 0001109 | 081 | 21004133 | CALVAY CORDOVA LUIS ENRIQUE | | 4,320.00 | -559,017.78 |
| 20-Dic | 0001109 | 081 | 21004134 | CALVAY CORDOVA LUIS ENRIQUE | | 4,320.00 | -563,337.78 |
| 20-Dic | 0001851 | 081 | 21004135 | SOLUCIONES LEGALES MVC E.I.R.L. | | 11,290.00 | -574,627.78 |
| 20-Dic | 0001851 | 081 | 21004136 | SOLUCIONES LEGALES MVC E.I.R.L. | | 1,540.00 | -576,167.78 |
| 20-Dic | 0001176 | 081 | 21004137 | GRANDEZ GRANDEZ TATIANA | | 5,000.00 | -581,167.78 |
| 20-Dic | 0001176 | 081 | 21004138 | GRANDEZ GRANDEZ TATIANA | | 4,600.00 | -585,767.78 |
| 20-Dic | 0001176 | 081 | 21004139 | SUNAT/BANCO DE LA NACION | | 400.00 | -586,167.78 |

# LIBRO BANCO DEL MES DE DICIEMBRE DE 2021

SECTOR : 01 PRESIDENCIA CONSEJO MINISTROS
PLIEGO : 022 ORGANISMO SUPERVISOR DE LA INVERSION EN INFRAESTRUCTURA DE TRANSPORTE DE USO PUBLICO
EJECUTORA : 001 ORGANISMO SUPERVISOR DE LA INVERSION EN INFRAESTRUCTURA DE TRANSPORTE DE USO PUBLICO [001268]
BANCO : BANCO DE LA NACION CUENTA CORRIENTE : 00-068-324203 MONEDA S/.

| Fecha | Reg.SIAF | Doc | Num Doc | Nombre | Debe | Haber | |
|---|---|---|---|---|---|---|---|
| 20-Dic | 0000025 | 081 | 21004140 | TORRES VILLANUEVA EDUARDO | | 9,178.00 | -595,345.78 |
| 20-Dic | 0000025 | 081 | 21004141 | TORRES VILLANUEVA EDUARDO | | 1,020.00 | -596,365.78 |
| 20-Dic | 0001457 | 081 | 21004142 | CHAMBERGO MONTEJO ROBERTO ENRIQUE | | 9,563.40 | -605,929.18 |
| 20-Dic | 0001457 | 081 | 21004143 | SUNAT/BANCO DE LA NACION | | 831.60 | -606,760.78 |
| 20-Dic | 0002012 | 095 | 21000146 | PEREZ GOMEZ CESAR LUIS | | 640.00 | -607,400.78 |
| 20-Dic | 0001541 | 081 | 21004144 | ESTACION DE SERVICIOS MASUR S.A.C. | | 493.79 | -607,894.57 |
| 20-Dic | 0001643 | 081 | 21004145 | ALL BUSINESS SOLUTIONS SAC | | 30,976.00 | -638,870.57 |
| 20-Dic | 0001643 | 081 | 21004146 | ALL BUSINESS SOLUTIONS SAC | | 4,224.00 | -643,094.57 |
| 20-Dic | 0001801 | 081 | 21004018 | SERVICIOS DE TOPOGRAFIA GOMEZ S.A.C. | 37,400.00 | | -605,694.57 |
| 20-Dic | 0001435 | 081 | 21004020 | SALAS RUELAS MYRIAM TANIA | 10,120.00 | | -595,574.57 |
| 20-Dic | 0001550 | 081 | 21004022 | VASQUEZ VASQUEZ DAMIAN ALEXANDER | 6,440.00 | | -589,134.57 |
| 20-Dic | 0001695 | 081 | 21004024 | OCHOA MORANTE VICTOR ENRIQUE | 10,120.00 | | -579,014.57 |
| 20-Dic | 0001399 | 081 | 21004026 | INNOMEDIC INTERNATIONAL E.I.R.L | 1,140.00 | | -577,874.57 |
| 20-Dic | 0001398 | 081 | 21004028 | TRANSERVIS LUANA S.A.C. | 7,931.00 | | -569,943.57 |
| 20-Dic | 0000169 | 081 | 21004030 | LA POSITIVA SEGUROS Y REASEGUROS S.A.A. | 38,872.17 | | -531,071.40 |
| 20-Dic | 0000179 | 081 | 21004031 | IRON MOUNTAIN PERU S.A. | 1,286.00 | | -529,785.40 |
| 20-Dic | 0000179 | 081 | 21004033 | IRON MOUNTAIN PERU S.A. | 1,286.00 | | -528,499.40 |
| 20-Dic | 0001518 | 081 | 21004035 | VASQUEZ UGAZ DENNIS ALEJANDRO | 8,280.00 | | -520,219.40 |
| 20-Dic | 0001095 | 081 | 21004037 | GRIJALBA MAURICIO CHRISTIAN ALFONSO | 5,500.00 | | -514,719.40 |
| 20-Dic | 0001847 | 081 | 21004038 | MONTOYA & CHACON ASOCIADOS SOCIEDAD | 14,080.00 | | -500,639.40 |
| 20-Dic | 0000941 | 081 | 21004040 | ALDAVE MERCEDES GLORIA SARA | 3,000.00 | | -497,639.40 |
| 20-Dic | 0000943 | 081 | 21004041 | MENA MENENDEZ JULISSA LIZBETH | 3,000.00 | | -494,639.40 |
| 20-Dic | 0000946 | 081 | 21004042 | RODRIGUEZ HURTADO ANGEL ALFREDO | 3,000.00 | | -491,639.40 |
| 20-Dic | 0001855 | 081 | 21004043 | SANCHEZ AREVALO EVELING CARMELA | 7,000.00 | | -484,639.40 |
| 20-Dic | 0000947 | 081 | 21004044 | COLLQUI LAGOS JOSE MARTIN | 3,000.00 | | -481,639.40 |
| 20-Dic | 0001597 | 081 | 21004045 | CHANAME JUAREZ CARLOS ALBERTO | 8,280.00 | | -473,359.40 |
| 20-Dic | 0001107 | 081 | 21004047 | ALMEYDA HUMALA JHAYR ENRIQUE | 7,360.00 | | -465,999.40 |
| 20-Dic | 0001823 | 081 | 21004049 | PELAEZ VERA ROSA MARGARITA | 3,000.00 | | -462,999.40 |
| 20-Dic | 0001431 | 081 | 21004050 | CUBAS TERAN WILLY OCTAVIO | 10,120.00 | | -452,879.40 |
| 20-Dic | 0001833 | 081 | 21004052 | LOYOLA PINTO MARLENI MARGARITA | 2,000.00 | | -450,879.40 |
| 20-Dic | 0001642 | 081 | 21004054 | ESTUDIO FORSYTH ABOGADOS S.A.C. | 30,976.00 | | -419,903.40 |
| 20-Dic | 0001436 | 081 | 21004056 | ATELCONT EIRL | 8,996.00 | | -410,907.40 |
| 20-Dic | 0001484 | 081 | 21004058 | ALARCON CUTI OSCAR NICOLAS | 9,200.00 | | -401,707.40 |
| 20-Dic | 0001028 | 081 | 21004060 | BARROS CASTRO ALEJANDRO EDWIN | 3,000.00 | | -398,707.40 |
| 20-Dic | 0000936 | 081 | 21004061 | GUERRA RABANAL YAKELYN ANGELICA | 3,000.00 | | -395,707.40 |
| 20-Dic | 0000440 | 081 | 21004062 | EULEN DEL PERU DE SERVICIOS | 1,516.90 | | -394,190.50 |
| 20-Dic | 0000811 | 081 | 21004064 | CHACON VARGAS KAROL ELIZABETH | 3,000.00 | | -391,190.50 |
| 20-Dic | 0001588 | 081 | 21004065 | SALAS FERRO HIRO SAIED | 9,563.40 | | -381,627.10 |
| 20-Dic | 0000266 | 081 | 21004067 | AUTO DETAILING SOLUTIONS SAC | 320.00 | | -381,307.10 |
| 20-Dic | 0000780 | 081 | 21004068 | VILCHEZ RAMOS RITA MARIA | 3,000.00 | | -378,307.10 |
| 20-Dic | 0001105 | 081 | 21004069 | NIZAMA SANCHEZ JESUS JAMIR | 4,000.00 | | -374,307.10 |
| 20-Dic | 0001921 | 081 | 21004070 | A & B SERVICIOS ARCHIVISTICOS E.I.R.L. | 3,960.00 | | -370,347.10 |
| 20-Dic | 0000940 | 081 | 21004072 | PASTOR MATIAS RAUL ALEXANDER | 3,000.00 | | -367,347.10 |
| 20-Dic | 0001846 | 081 | 21004073 | TAPIA PEREZ YESSENIA ESTEFANI | 2,500.00 | | -364,847.10 |
| 20-Dic | 0001767 | 081 | 21004074 | SEPERU S.A.C | 3,375.60 | | -361,471.50 |
| 20-Dic | 0001923 | 081 | 21004076 | CORPORACION CHEMICALS S.A.C. | 5,092.50 | | -356,379.00 |
| 20-Dic | 0000409 | 081 | 21004078 | NEGOCIOS DE LIMPIEZA Y AFINES SOCIEDAD | 666.72 | | -355,712.28 |
| 20-Dic | 0001892 | 081 | 21004079 | ALKOFARMA E.I.R.L. | 2,563.90 | | -353,148.38 |
| 20-Dic | 0001915 | 081 | 21004082 | JIMENEZ ALEMAN CARLOS MARLON | 9,200.00 | | -343,948.38 |
| 20-Dic | 0001607 | 081 | 21004084 | TORRE GARCIA YULIANA | 4,600.00 | | -339,348.38 |
| 20-Dic | 0001590 | 081 | 21004086 | BARRETO TRINIDAD RAFAEL NELSON | 5,445.00 | | -333,903.38 |
| 20-Dic | 0001087 | 081 | 21004087 | IRON MOUNTAIN PERU S.A. | 9,838.34 | | -324,065.04 |
| 20-Dic | 0001272 | 081 | 21004089 | QUISPE MAMANI JAIME RAUL | 10,060.20 | | -314,004.84 |
| 20-Dic | 0000015 | 081 | 21004091 | ESPINOZA ALVINO GLORIA OLGA | 8,028.00 | | -305,976.84 |
| 20-Dic | 0001107 | 081 | 21004048 | SUNAT/BANCO DE LA NACION | 640.00 | | -305,336.84 |
| 20-Dic | 0001272 | 081 | 21004090 | SUNAT/BANCO DE LA NACION | 874.80 | | -304,462.04 |
| 20-Dic | 0001431 | 081 | 21004051 | SUNAT/BANCO DE LA NACION | 880.00 | | -303,582.04 |
| 20-Dic | 0001435 | 081 | 21004021 | SUNAT/BANCO DE LA NACION | 880.00 | | -302,702.04 |

# LIBRO BANCO DEL MES DE DICIEMBRE DE 2021

SECTOR : 01 PRESIDENCIA CONSEJO MINISTROS
PLIEGO : 022 ORGANISMO SUPERVISOR DE LA INVERSION EN INFRAESTRUCTURA DE TRANSPORTE DE USO PUBLICO
EJECUTORA : 001 ORGANISMO SUPERVISOR DE LA INVERSION EN INFRAESTRUCTURA DE TRANSPORTE DE USO PUBLICO [001268]
BANCO : BANCO DE LA NACION CUENTA CORRIENTE : 00-068-324203 MONEDA S/.

| Fecha | Reg.SIAF | Doc | Num Doc | Nombre | Debe | Haber | |
|---|---|---|---|---|---|---|---|
| 20-Dic | 0001484 | 081 | 21004059 | SUNAT/BANCO DE LA NACION | 800.00 | | -301,902.04 |
| 20-Dic | 0001518 | 081 | 21004036 | SUNAT/BANCO DE LA NACION | 720.00 | | -301,182.04 |
| 20-Dic | 0001550 | 081 | 21004023 | SUNAT/BANCO DE LA NACION | 560.00 | | -300,622.04 |
| 20-Dic | 0001588 | 081 | 21004066 | SUNAT/BANCO DE LA NACION | 831.60 | | -299,790.44 |
| 20-Dic | 0001597 | 081 | 21004046 | SUNAT/BANCO DE LA NACION | 720.00 | | -299,070.44 |
| 20-Dic | 0001607 | 081 | 21004085 | SUNAT/BANCO DE LA NACION | 400.00 | | -298,670.44 |
| 20-Dic | 0001695 | 081 | 21004025 | SUNAT/BANCO DE LA NACION | 880.00 | | -297,790.44 |
| 20-Dic | 0001767 | 081 | 21004075 | SUNAT/BANCO DE LA NACION | 104.40 | | -297,686.04 |
| 20-Dic | 0001892 | 081 | 21004080 | SUNAT/BANCO DE LA NACION | 79.30 | | -297,606.74 |
| 20-Dic | 0001915 | 081 | 21004083 | SUNAT/BANCO DE LA NACION | 800.00 | | -296,806.74 |
| 20-Dic | 0001923 | 081 | 21004077 | SUNAT/BANCO DE LA NACION | 157.50 | | -296,649.24 |
| 20-Dic | 0001925 | 095 | 21000125 | MIKI NINOMIYA JUAN JOSE | 320.00 | | -296,329.24 |
| 20-Dic | 0001955 | 095 | 21000133 | SUAREZ SALINAS RENZO FERNANDO | 640.00 | | -295,689.24 |
| 21-Dic | 0000028 | 081 | 21004149 | TORRES VILLANUEVA EDUARDO | | 9,358.00 | -305,047.24 |
| 21-Dic | 0000028 | 081 | 21004150 | TORRES VILLANUEVA EDUARDO | | 1,040.00 | -306,087.24 |
| 21-Dic | 0001928 | 081 | 21004151 | PREDIQT S.A.C. | | 281,115.60 | -587,202.84 |
| 21-Dic | 0001928 | 081 | 21004152 | PREDIQT S.A.C. | | 38,334.00 | -625,536.84 |
| 21-Dic | 0001418 | 081 | 21004153 | DELTA SYSTEM PLUS SOCIEDAD ANONIMA | | 10,494.00 | -636,030.84 |
| 21-Dic | 0001418 | 081 | 21004154 | DELTA SYSTEM PLUS SOCIEDAD ANONIMA | | 1,431.00 | -637,461.84 |
| 21-Dic | 0001758 | 081 | 21004155 | CUARESMA CARBAJAL JULIO | | 13,110.00 | -650,571.84 |
| 21-Dic | 0001758 | 081 | 21004156 | SUNAT/BANCO DE LA NACION | | 1,140.00 | -651,711.84 |
| 21-Dic | 0001501 | 081 | 21004157 | ESTYRKA E.I.R.L. | | 18,260.00 | -669,971.84 |
| 21-Dic | 0001501 | 068 | 21000718 | BANCO DE LA NACION | | 220.00 | -670,191.84 |
| 21-Dic | 0001501 | 081 | 21004159 | ESTYRKA E.I.R.L. | | 2,520.00 | -672,711.84 |
| 21-Dic | 0002014 | 095 | 21000147 | CABRERA MENDOZA ALFREDO IDELBERTO | | 1,910.00 | -674,621.84 |
| 21-Dic | 0000014 | 081 | 21004160 | TORRES VILLANUEVA EDUARDO | | 9,198.00 | -683,819.84 |
| 21-Dic | 0001891 | 081 | 21004161 | EMCONORT SOCIEDAD COMERCIAL DE | | 64,363.77 | -748,183.61 |
| 21-Dic | 0001891 | 081 | 21004162 | SUNAT/BANCO DE LA NACION | | 1,990.63 | -750,174.24 |
| 21-Dic | 0001850 | 081 | 21004163 | SISTEMAS ORACLE DEL PERU S.R.L. | | 18,306.27 | -768,480.51 |
| 21-Dic | 0001850 | 081 | 21004164 | SISTEMAS ORACLE DEL PERU S.R.L. | | 2,496.00 | -770,976.51 |
| 21-Dic | 0001853 | 081 | 21004165 | DESARROLLO INTEGRAL Y GESTION PUBLICA | | 30,800.00 | -801,776.51 |
| 21-Dic | 0001853 | 081 | 21004166 | DESARROLLO INTEGRAL Y GESTION PUBLICA | | 4,200.00 | -805,976.51 |
| 21-Dic | 0001106 | 081 | 21004167 | RODRIGUEZ RODRIGUEZ EDWIN RONALD | | 7,000.00 | -812,976.51 |
| 21-Dic | 0001896 | 081 | 21004168 | LVL CONSULTING S.A.C. | | 4,224.00 | -817,200.51 |
| 21-Dic | 0001896 | 081 | 21004169 | LVL CONSULTING S.A.C. | | 576.00 | -817,776.51 |
| 21-Dic | 0001306 | 081 | 21004170 | MOGOLLON CERNA EDITH NOEMI | | 3,125.00 | -820,901.51 |
| 21-Dic | 0001411 | 081 | 21004171 | ESPINOZA PANTY LUIS ALBERTO | | 6,120.81 | -827,022.32 |
| 21-Dic | 0001411 | 068 | 21000719 | BANCO DE LA NACION | | 379.19 | -827,401.51 |
| 21-Dic | 0001307 | 081 | 21004172 | CHANG ALVARADO MARIA MERCEDES | | 6,500.00 | -833,901.51 |
| 21-Dic | 0001958 | 081 | 21004173 | IPARRAGUIRRE AUTERO CLAUDIA VERONICA | | 4,000.00 | -837,901.51 |
| 21-Dic | 0001788 | 081 | 21004174 | SUNAT/BANCO DE LA NACION | | 413.64 | -838,315.15 |
| 21-Dic | 0001788 | 081 | 21004175 | SEPERU S.A.C | | 13,374.43 | -851,689.58 |
| 21-Dic | 0001920 | 081 | 21004176 | CARDENAS MARTINEZ MARIBEL MARLENE | | 17,548.17 | -869,237.75 |
| 21-Dic | 0001920 | 081 | 21004177 | CARDENAS MARTINEZ MARIBEL MARLENE | | 2,393.00 | -871,630.75 |
| 21-Dic | 0001738 | 081 | 21004178 | SUNAT/BANCO DE LA NACION | | 660.62 | -872,291.37 |
| 21-Dic | 0001738 | 081 | 21004179 | SEPERU S.A.C | | 21,359.91 | -893,651.28 |
| 21-Dic | 0000542 | 081 | 21004180 | DP COMUNICACIONES S.A.C. | | 2,200.00 | -895,851.28 |
| 21-Dic | 0000542 | 081 | 21004182 | DP COMUNICACIONES S.A.C. | | 300.00 | -896,151.28 |
| 21-Dic | 0001398 | 081 | 21004094 | TRANSERVIS LUANA S.A.C. | 0.80 | | -896,150.48 |
| 21-Dic | 0001541 | 081 | 21004096 | ESTACION DE SERVICIOS MASUR S.A.C. | 253.68 | | -895,896.80 |
| 21-Dic | 0000031 | 081 | 21004097 | TORRES VILLANUEVA EDUARDO | 9,898.00 | | -885,998.80 |
| 21-Dic | 0000169 | 081 | 21004099 | LA POSITIVA SEGUROS Y REASEGUROS S.A.A. | 3,273.63 | | -882,725.17 |
| 21-Dic | 0001106 | 081 | 21004100 | RODRIGUEZ RODRIGUEZ EDWIN RONALD | 7,000.00 | | -875,725.17 |
| 21-Dic | 0001546 | 081 | 21004101 | ESTYRKA E.I.R.L. | 18,480.00 | | -857,245.17 |
| 21-Dic | 0001822 | 081 | 21004104 | TORRES CHUQUIPOMA ANA TERESA | 5,865.00 | | -851,380.17 |
| 21-Dic | 0001822 | 081 | 21004107 | TORRES CHUQUIPOMA ANA TERESA | 5,865.00 | | -845,515.17 |
| 21-Dic | 0001558 | 081 | 21004109 | LLANOS OROZCO LUIS LEONARDO | 10,626.00 | | -834,889.17 |
| 21-Dic | 0001558 | 081 | 21004111 | LLANOS OROZCO LUIS LEONARDO | 10,626.00 | | -824,263.17 |

# LIBRO BANCO DEL MES DE DICIEMBRE DE 2021

SECTOR : 01 PRESIDENCIA CONSEJO MINISTROS
PLIEGO : 022 ORGANISMO SUPERVISOR DE LA INVERSION EN INFRAESTRUCTURA DE TRANSPORTE DE USO PUBLICO
EJECUTORA : 001 ORGANISMO SUPERVISOR DE LA INVERSION EN INFRAESTRUCTURA DE TRANSPORTE DE USO PUBLICO [001268]
BANCO : BANCO DE LA NACION CUENTA CORRIENTE : 00-068-324203 MONEDA S/.

| Fecha | Reg.SIAF | Doc | Num Doc | Nombre | Debe | Haber | |
|---|---|---|---|---|---|---|---|
| 21-Dic | 0001407 | 081 | 21004113 | SALAZAR QUISPE KATTIRIN | 15,180.00 | | -809,083.17 |
| 21-Dic | 0001682 | 081 | 21004115 | LOPEZ FLORES CARLA PAOLA | 8,910.00 | | -800,173.17 |
| 21-Dic | 0001876 | 081 | 21004116 | SEPERU S.A.C | 1,164.00 | | -799,009.17 |
| 21-Dic | 0001882 | 081 | 21004118 | ESTUDIO ARBIZU & GAMARRA S.A.C | 5,280.00 | | -793,729.17 |
| 21-Dic | 0001899 | 081 | 21004120 | R & M IMAGEN CORPORATIVA S.A.C. | 3,634.00 | | -790,095.17 |
| 21-Dic | 0001706 | 081 | 21004122 | PROEL CRISIS Y REPUTACION S.A.C. | 29,832.00 | | -760,263.17 |
| 21-Dic | 0001649 | 081 | 21004124 | ARGOS CONSULTING GROUP SAC | 7,040.00 | | -753,223.17 |
| 21-Dic | 0000213 | 081 | 21004126 | ANT CORPORATION S.A.C. | 1,507.48 | | -751,715.69 |
| 21-Dic | 0001564 | 081 | 21004128 | EMPRESA PERUANA DE SERVICIOS | 214.48 | | -751,501.21 |
| 21-Dic | 0001919 | 081 | 21004129 | SALAZAR QUISPE KATTIRIN | 10,120.00 | | -741,381.21 |
| 21-Dic | 0001108 | 081 | 21004131 | PEREZ TORRES ROGER ANDERSSON | 2,688.00 | | -738,693.21 |
| 21-Dic | 0001108 | 081 | 21004132 | PEREZ TORRES ROGER ANDERSSON | 2,688.00 | | -736,005.21 |
| 21-Dic | 0001109 | 081 | 21004133 | CALVAY CORDOVA LUIS ENRIQUE | 4,320.00 | | -731,685.21 |
| 21-Dic | 0001109 | 081 | 21004134 | CALVAY CORDOVA LUIS ENRIQUE | 4,320.00 | | -727,365.21 |
| 21-Dic | 0001851 | 081 | 21004135 | SOLUCIONES LEGALES MVC E.I.R.L. | 11,290.00 | | -716,075.21 |
| 21-Dic | 0001176 | 081 | 21004137 | GRANDEZ GRANDEZ TATIANA | 5,000.00 | | -711,075.21 |
| 21-Dic | 0001176 | 081 | 21004138 | GRANDEZ GRANDEZ TATIANA | 4,600.00 | | -706,475.21 |
| 21-Dic | 0000025 | 081 | 21004140 | TORRES VILLANUEVA EDUARDO | 9,178.00 | | -697,297.21 |
| 21-Dic | 0001457 | 081 | 21004142 | CHAMBERGO MONTEJO ROBERTO ENRIQUE | 9,563.40 | | -687,733.81 |
| 21-Dic | 0001541 | 081 | 21004144 | ESTACION DE SERVICIOS MASUR S.A.C. | 493.79 | | -687,240.02 |
| 21-Dic | 0001176 | 081 | 21004139 | SUNAT/BANCO DE LA NACION | 400.00 | | -686,840.02 |
| 21-Dic | 0001407 | 081 | 21004114 | SUNAT/BANCO DE LA NACION | 1,320.00 | | -685,520.02 |
| 21-Dic | 0001457 | 081 | 21004143 | SUNAT/BANCO DE LA NACION | 831.60 | | -684,688.42 |
| 21-Dic | 0001558 | 081 | 21004110 | SUNAT/BANCO DE LA NACION | 924.00 | | -683,764.42 |
| 21-Dic | 0001558 | 081 | 21004112 | SUNAT/BANCO DE LA NACION | 924.00 | | -682,840.42 |
| 21-Dic | 0001822 | 081 | 21004106 | SUNAT/BANCO DE LA NACION | 510.00 | | -682,330.42 |
| 21-Dic | 0001822 | 081 | 21004108 | SUNAT/BANCO DE LA NACION | 510.00 | | -681,820.42 |
| 21-Dic | 0001876 | 081 | 21004117 | SUNAT/BANCO DE LA NACION | 36.00 | | -681,784.42 |
| 21-Dic | 0001919 | 081 | 21004130 | SUNAT/BANCO DE LA NACION | 880.00 | | -680,904.42 |
| 21-Dic | 0001991 | 095 | 21000140 | HUAMAN PORRAS CESAR EDGARDO | 1,672.00 | | -679,232.42 |
| 22-Dic | 0001032 | 081 | 21004183 | COAYLA HERRERA ALEJANDRA ISABEL | | 4,000.00 | -683,232.42 |
| 22-Dic | 0001647 | 081 | 21004184 | CORPORACION WINWARE SOCIEDAD | | 1,179.00 | -684,411.42 |
| 22-Dic | 0001647 | 081 | 21004185 | CORPORACION WINWARE SOCIEDAD | | 131.00 | -684,542.42 |
| 22-Dic | 0000783 | 081 | 21004186 | IBTECH SOCIEDAD ANONIMA CERRADA - | | 14,687.00 | -699,229.42 |
| 22-Dic | 0000783 | 081 | 21004187 | IBTECH SOCIEDAD ANONIMA CERRADA - | | 2,003.00 | -701,232.42 |
| 22-Dic | 0001841 | 081 | 21004188 | INVERSIONES LU STATIONERY S.A.C. | | 2,967.39 | -704,199.81 |
| 22-Dic | 0001841 | 081 | 21004190 | SUNAT/BANCO DE LA NACION | | 102.32 | -704,302.13 |
| 22-Dic | 0001841 | 068 | 21000720 | BANCO DE LA NACION | | 341.08 | -704,643.21 |
| 22-Dic | 0000776 | 081 | 21004191 | LUJAN VELASQUEZ EDWIN THELMO | | 6,562.50 | -711,205.71 |
| 22-Dic | 0002030 | 095 | 21000148 | CABRERA CARRILLO MIGUEL ANGEL | | 960.00 | -712,165.71 |
| 22-Dic | 0001943 | 081 | 21004192 | TELLO DAVILA LIVIA ESTELA | | 6,440.00 | -718,605.71 |
| 22-Dic | 0001943 | 081 | 21004193 | SUNAT/BANCO DE LA NACION | | 560.00 | -719,165.71 |
| 22-Dic | 0002009 | 081 | 21004194 | CASTILLO FREYRE MARIO EDUARDO | | 11,592.00 | -730,757.71 |
| 22-Dic | 0002009 | 081 | 21004195 | SUNAT/BANCO DE LA NACION | | 1,008.00 | -731,765.71 |
| 22-Dic | 0001226 | 081 | 21004196 | URCIA DE LA CRUZ RICHARD | | 7,691.00 | -739,456.71 |
| 22-Dic | 0001226 | 081 | 21004197 | URCIA DE LA CRUZ RICHARD | | 1,049.00 | -740,505.71 |
| 22-Dic | 0001917 | 081 | 21004198 | URCIA DE LA CRUZ RICHARD | | 8,800.00 | -749,305.71 |
| 22-Dic | 0001917 | 081 | 21004199 | URCIA DE LA CRUZ RICHARD | | 1,200.00 | -750,505.71 |
| 22-Dic | 0001454 | 081 | 21004200 | MATURANA RODRIGUEZ JOSE CARLOS | | 4,000.00 | -754,505.71 |
| 22-Dic | 0001759 | 081 | 21004201 | IMPRESIONES SANTA ANA S.A.C. | | 30,756.00 | -785,261.71 |
| 22-Dic | 0001759 | 081 | 21004202 | IMPRESIONES SANTA ANA S.A.C. | | 4,194.00 | -789,455.71 |
| 22-Dic | 0001602 | 081 | 21004204 | VILLAVICENCIO GALLARDO RAFAEL WILLIAM | | 5,961.60 | -795,417.31 |
| 22-Dic | 0001602 | 081 | 21004205 | SUNAT/BANCO DE LA NACION | | 518.40 | -795,935.71 |
| 22-Dic | 0001627 | 081 | 21004206 | CHUMPITAZ SANTIVAÑEZ LUIS ALBERTO | | 6,458.40 | -802,394.11 |
| 22-Dic | 0001627 | 081 | 21004207 | SUNAT/BANCO DE LA NACION | | 561.60 | -802,955.71 |
| 22-Dic | 0001067 | 081 | 21004208 | SANCHEZ FERNANDEZ SANDRO MIGUEL | | 4,000.00 | -806,955.71 |
| 22-Dic | 0001756 | 081 | 21004209 | MESTANZA DONGO LUIS ANDRES | | 4,830.00 | -811,785.71 |
| 22-Dic | 0001756 | 081 | 21004210 | SUNAT/BANCO DE LA NACION | | 420.00 | -812,205.71 |

# LIBRO BANCO DEL MES DE DICIEMBRE DE 2021

SECTOR : 01 PRESIDENCIA CONSEJO MINISTROS
PLIEGO : 022 ORGANISMO SUPERVISOR DE LA INVERSION EN INFRAESTRUCTURA DE TRANSPORTE DE USO PUBLICO
EJECUTORA : 001 ORGANISMO SUPERVISOR DE LA INVERSION EN INFRAESTRUCTURA DE TRANSPORTE DE USO PUBLICO [001268]
BANCO : BANCO DE LA NACION CUENTA CORRIENTE : 00-068-324203 MONEDA S/.

| Fecha | Reg.SIAF | Doc | Num Doc | Nombre | Debe | Haber | |
|---|---|---|---|---|---|---|---|
| 22-Dic | 0001875 | 081 | 21004211 | MICRO SOLUTIONS TI S.A. | | 26,416.00 | -838,621.71 |
| 22-Dic | 0001875 | 081 | 21004212 | MICRO SOLUTIONS TI S.A. | | 2,935.00 | -841,556.71 |
| 22-Dic | 0001608 | 081 | 21004213 | VALDERRAMA LLERENA EVA LILIANA | | 10,395.00 | -851,951.71 |
| 22-Dic | 0001878 | 081 | 21004214 | NOLTE RAMIREZ FLOR DE MARIA | | 11,960.00 | -863,911.71 |
| 22-Dic | 0001878 | 081 | 21004215 | SUNAT/BANCO DE LA NACION | | 1,040.00 | -864,951.71 |
| 22-Dic | 0001771 | 081 | 21004216 | TELEFONICA DEL PERU SAA | | 120.80 | -865,072.51 |
| 22-Dic | 0000408 | 081 | 21004217 | ESTACION DE SERVICIOS MASUR S.A.C. | | 958.41 | -866,030.92 |
| 22-Dic | 0001602 | 081 | 21004218 | VILLAVICENCIO GALLARDO RAFAEL WILLIAM | | 5,873.60 | -871,904.52 |
| 22-Dic | 0001602 | 081 | 21004219 | SUNAT/BANCO DE LA NACION | | 518.40 | -872,422.92 |
| 22-Dic | 0001602 | 068 | 21000721 | BANCO DE LA NACION | | 88.00 | -872,510.92 |
| 22-Dic | 0001541 | 081 | 21004220 | ESTACION DE SERVICIOS MASUR S.A.C. | | 739.24 | -873,250.16 |
| 22-Dic | 0001796 | 081 | 21004221 | GARRIDO DIAZ CARMEN DORA | | 6,440.00 | -879,690.16 |
| 22-Dic | 0001796 | 081 | 21004222 | SUNAT/BANCO DE LA NACION | | 560.00 | -880,250.16 |
| 22-Dic | 0001903 | 081 | 21004223 | FERCOMM MERCHANT COMPANY S.A.C. | | 1,030.14 | -881,280.30 |
| 22-Dic | 0001903 | 081 | 21004224 | SUNAT/BANCO DE LA NACION | | 31.86 | -881,312.16 |
| 22-Dic | 0000771 | 081 | 21004225 | VIVA NEGOCIO INMOBILIARIO S.A. | | 2,520.00 | -883,832.16 |
| 22-Dic | 0000771 | 081 | 21004226 | VIVA NEGOCIO INMOBILIARIO S.A. | | 280.00 | -884,112.16 |
| 22-Dic | 0001807 | 081 | 21004227 | R & M IMAGEN CORPORATIVA S.A.C. | | 31,137.00 | -915,249.16 |
| 22-Dic | 0001807 | 081 | 21004228 | SUNAT/BANCO DE LA NACION | | 963.00 | -916,212.16 |
| 22-Dic | 0001513 | 081 | 21004147 | SANTE ANCULLE ALBERTO JEAN PIERRE | 3,910.50 | | -912,301.66 |
| 22-Dic | 0000028 | 081 | 21004149 | TORRES VILLANUEVA EDUARDO | 9,358.00 | | -902,943.66 |
| 22-Dic | 0001928 | 081 | 21004151 | PREDIQT S.A.C. | 281,115.60 | | -621,828.06 |
| 22-Dic | 0001418 | 081 | 21004153 | DELTA SYSTEM PLUS SOCIEDAD ANONIMA | 10,494.00 | | -611,334.06 |
| 22-Dic | 0001758 | 081 | 21004155 | CUARESMA CARBAJAL JULIO | 13,110.00 | | -598,224.06 |
| 22-Dic | 0001501 | 081 | 21004157 | ESTYRKA E.I.R.L. | 18,260.00 | | -579,964.06 |
| 22-Dic | 0000014 | 081 | 21004160 | TORRES VILLANUEVA EDUARDO | 9,198.00 | | -570,766.06 |
| 22-Dic | 0000213 | 081 | 21004126 | ANT CORPORATION S.A.C. Extorno | -1,507.48 | | -572,273.54 |
| 22-Dic | 0001738 | 081 | 21004178 | SUNAT/BANCO DE LA NACION | 660.62 | | -571,612.92 |
| 22-Dic | 0001758 | 081 | 21004156 | SUNAT/BANCO DE LA NACION | 1,140.00 | | -570,472.92 |
| 22-Dic | 0001788 | 081 | 21004174 | SUNAT/BANCO DE LA NACION | 413.64 | | -570,059.28 |
| 22-Dic | 0001891 | 081 | 21004162 | SUNAT/BANCO DE LA NACION | 1,990.63 | | -568,068.65 |
| 22-Dic | 0002014 | 095 | 21000147 | CABRERA MENDOZA ALFREDO IDELBERTO | 1,910.00 | | -566,158.65 |
| 22-Dic | 0002005 | 095 | 21000145 | VALENCIA JULCA PEDRO MIGUEL | 960.00 | | -565,198.65 |
| 22-Dic | 0001957 | 095 | 21000135 | CASTRO CUBA LEON JAVIER ERNESTO | 154.00 | | -565,044.65 |
| 22-Dic | 0001963 | 095 | 21000136 | REATEGUI RIOS JOSE ENRIQUE | 155.88 | | -564,888.77 |
| 23-Dic | 0000082 | 081 | 21004229 | MORENO UBILLUS JOAQUIN STAJONOV DE | | 2,800.00 | -567,688.77 |
| 23-Dic | 0001937 | 081 | 21004230 | CCDA ASOCIADOS SOCIEDAD COMERCIAL DE | | 29,920.00 | -597,608.77 |
| 23-Dic | 0001937 | 081 | 21004231 | CCDA ASOCIADOS SOCIEDAD COMERCIAL DE | | 4,080.00 | -601,688.77 |
| 23-Dic | 0001021 | 081 | 21004232 | SOTO PAREDES JORGE EDUARDO | | 2,500.00 | -604,188.77 |
| 23-Dic | 0002024 | 081 | 21004233 | RILLO S.A.C | | 187,380.95 | -791,569.72 |
| 23-Dic | 0002024 | 081 | 21004234 | RILLO S.A.C | | 20,821.05 | -812,390.77 |
| 23-Dic | 0002038 | 081 | 21004235 | RIMAC S.A. ENTIDAD PRESTADORA DE SALUD | | 49,833.97 | -862,224.74 |
| 23-Dic | 0002025 | 081 | 21004236 | LATAM AIRLINES PERU S.A. | | 4,991.99 | -867,216.73 |
| 23-Dic | 0001563 | 081 | 21004237 | CCOA HEREDIA HENRY STEVE | | 13,800.00 | -881,016.73 |
| 23-Dic | 0001563 | 081 | 21004238 | SUNAT/BANCO DE LA NACION | | 1,200.00 | -882,216.73 |
| 23-Dic | 0000658 | 081 | 21004244 | DE LA CRUZ SOLIS RICARDO BRAYANS | | 3,500.00 | -885,716.73 |
| 23-Dic | 0001399 | 081 | 21004027 | INNOMEDIC INTERNATIONAL E.I.R.L | 155.00 | | -885,561.73 |
| 23-Dic | 0000783 | 081 | 21004187 | IBTECH SOCIEDAD ANONIMA CERRADA - | 2,003.00 | | -883,558.73 |
| 23-Dic | 0001647 | 081 | 21004185 | CORPORACION WINWARE SOCIEDAD | 131.00 | | -883,427.73 |
| 23-Dic | 0000440 | 081 | 21004063 | EULEN DEL PERU DE SERVICIOS | 207.00 | | -883,220.73 |
| 23-Dic | 0001896 | 081 | 21004169 | LVL CONSULTING S.A.C. | 576.00 | | -882,644.73 |
| 23-Dic | 0001928 | 081 | 21004152 | PREDIQT S.A.C. | 38,334.00 | | -844,310.73 |
| 23-Dic | 0000028 | 081 | 21004150 | TORRES VILLANUEVA EDUARDO | 1,040.00 | | -843,270.73 |
| 23-Dic | 0000179 | 081 | 21004034 | IRON MOUNTAIN PERU S.A. | 175.00 | | -843,095.73 |
| 23-Dic | 0000179 | 081 | 21004032 | IRON MOUNTAIN PERU S.A. | 175.00 | | -842,920.73 |
| 23-Dic | 0001847 | 081 | 21004039 | MONTOYA & CHACON ASOCIADOS SOCIEDAD | 1,920.00 | | -841,000.73 |
| 23-Dic | 0000025 | 081 | 21004141 | TORRES VILLANUEVA EDUARDO | 1,020.00 | | -839,980.73 |
| 23-Dic | 0001398 | 081 | 21004095 | TRANSERVIS LUANA S.A.C. | 881.00 | | -839,099.73 |

# LIBRO BANCO DEL MES DE DICIEMBRE DE 2021

SECTOR : 01 PRESIDENCIA CONSEJO MINISTROS
PLIEGO : 022 ORGANISMO SUPERVISOR DE LA INVERSION EN INFRAESTRUCTURA DE TRANSPORTE DE USO PUBLICO
EJECUTORA : 001 ORGANISMO SUPERVISOR DE LA INVERSION EN INFRAESTRUCTURA DE TRANSPORTE DE USO PUBLICO [001268]
BANCO : BANCO DE LA NACION CUENTA CORRIENTE : 00-068-324203 MONEDA S/.

| Fecha | Reg.SIAF | Doc | Num Doc | Nombre | Debe | Haber | |
|---|---|---|---|---|---|---|---|
| 23-Dic | 0001853 | 081 | 21004166 | DESARROLLO INTEGRAL Y GESTION PUBLICA | 4,200.00 | | -834,899.73 |
| 23-Dic | 0001850 | 081 | 21004164 | SISTEMAS ORACLE DEL PERU S.R.L. | 2,496.00 | | -832,403.73 |
| 23-Dic | 0001501 | 081 | 21004159 | ESTYRKA E.I.R.L. | 2,520.00 | | -829,883.73 |
| 23-Dic | 0001643 | 081 | 21004146 | ALL BUSINESS SOLUTIONS SAC | 4,224.00 | | -825,659.73 |
| 23-Dic | 0001226 | 081 | 21004197 | URCIA DE LA CRUZ RICHARD | 1,049.00 | | -824,610.73 |
| 23-Dic | 0001917 | 081 | 21004199 | URCIA DE LA CRUZ RICHARD | 1,200.00 | | -823,410.73 |
| 23-Dic | 0000015 | 081 | 21004092 | ESPINOZA ALVINO GLORIA OLGA | 892.00 | | -822,518.73 |
| 23-Dic | 0001087 | 081 | 21004088 | IRON MOUNTAIN PERU S.A. | 1,350.00 | | -821,168.73 |
| 23-Dic | 0000031 | 081 | 21004098 | TORRES VILLANUEVA EDUARDO | 1,100.00 | | -820,068.73 |
| 23-Dic | 0001546 | 081 | 21004102 | ESTYRKA E.I.R.L. | 2,520.00 | | -817,548.73 |
| 23-Dic | 0001436 | 081 | 21004057 | ATELCONT EIRL | 1,000.00 | | -816,548.73 |
| 23-Dic | 0001642 | 081 | 21004055 | ESTUDIO FORSYTH ABOGADOS S.A.C. | 4,224.00 | | -812,324.73 |
| 23-Dic | 0001920 | 081 | 21004177 | CARDENAS MARTINEZ MARIBEL MARLENE | 2,393.00 | | -809,931.73 |
| 23-Dic | 0000542 | 081 | 21004182 | DP COMUNICACIONES S.A.C. | 300.00 | | -809,631.73 |
| 23-Dic | 0001921 | 081 | 21004071 | A & B SERVICIOS ARCHIVISTICOS E.I.R.L. | 540.00 | | -809,091.73 |
| 23-Dic | 0001649 | 081 | 21004125 | ARGOS CONSULTING GROUP SAC | 960.00 | | -808,131.73 |
| 23-Dic | 0001882 | 081 | 21004119 | ESTUDIO ARBIZU & GAMARRA S.A.C | 720.00 | | -807,411.73 |
| 23-Dic | 0000213 | 081 | 21004127 | ANT CORPORATION S.A.C. | 167.00 | | -807,244.73 |
| 23-Dic | 0001706 | 081 | 21004123 | PROEL CRISIS Y REPUTACION S.A.C. | 4,068.00 | | -803,176.73 |
| 23-Dic | 0001899 | 081 | 21004121 | R & M IMAGEN CORPORATIVA S.A.C. | 496.00 | | -802,680.73 |
| 23-Dic | 0001418 | 081 | 21004154 | DELTA SYSTEM PLUS SOCIEDAD ANONIMA | 1,431.00 | | -801,249.73 |
| 23-Dic | 0001801 | 081 | 21004019 | SERVICIOS DE TOPOGRAFIA GOMEZ S.A.C. | 5,100.00 | | -796,149.73 |
| 23-Dic | 0001602 | 081 | 21004205 | SUNAT/BANCO DE LA NACION | 518.40 | | -795,631.33 |
| 23-Dic | 0001602 | 081 | 21004219 | SUNAT/BANCO DE LA NACION | 518.40 | | -795,112.93 |
| 23-Dic | 0001627 | 081 | 21004207 | SUNAT/BANCO DE LA NACION | 561.60 | | -794,551.33 |
| 23-Dic | 0001756 | 081 | 21004210 | SUNAT/BANCO DE LA NACION | 420.00 | | -794,131.33 |
| 23-Dic | 0001796 | 081 | 21004222 | SUNAT/BANCO DE LA NACION | 560.00 | | -793,571.33 |
| 23-Dic | 0001807 | 081 | 21004228 | SUNAT/BANCO DE LA NACION | 963.00 | | -792,608.33 |
| 23-Dic | 0001841 | 081 | 21004190 | SUNAT/BANCO DE LA NACION | 102.32 | | -792,506.01 |
| 23-Dic | 0001878 | 081 | 21004215 | SUNAT/BANCO DE LA NACION | 1,040.00 | | -791,466.01 |
| 23-Dic | 0001903 | 081 | 21004224 | SUNAT/BANCO DE LA NACION | 31.86 | | -791,434.15 |
| 23-Dic | 0001943 | 081 | 21004193 | SUNAT/BANCO DE LA NACION | 560.00 | | -790,874.15 |
| 23-Dic | 0002009 | 081 | 21004195 | SUNAT/BANCO DE LA NACION | 1,008.00 | | -789,866.15 |
| 24-Dic | 0001643 | 081 | 21004145 | ALL BUSINESS SOLUTIONS SAC | 30,976.00 | | -758,890.15 |
| 24-Dic | 0001032 | 081 | 21004183 | COAYLA HERRERA ALEJANDRA ISABEL | 4,000.00 | | -754,890.15 |
| 24-Dic | 0001647 | 081 | 21004184 | CORPORACION WINWARE SOCIEDAD | 1,179.00 | | -753,711.15 |
| 24-Dic | 0000783 | 081 | 21004186 | IBTECH SOCIEDAD ANONIMA CERRADA - | 14,687.00 | | -739,024.15 |
| 24-Dic | 0001841 | 081 | 21004188 | INVERSIONES LU STATIONERY S.A.C. | 2,967.39 | | -736,056.76 |
| 24-Dic | 0000776 | 081 | 21004191 | LUJAN VELASQUEZ EDWIN THELMO | 6,562.50 | | -729,494.26 |
| 24-Dic | 0001943 | 081 | 21004192 | TELLO DAVILA LIVIA ESTELA | 6,440.00 | | -723,054.26 |
| 24-Dic | 0002009 | 081 | 21004194 | CASTILLO FREYRE MARIO EDUARDO | 11,592.00 | | -711,462.26 |
| 24-Dic | 0001226 | 081 | 21004196 | URCIA DE LA CRUZ RICHARD | 7,691.00 | | -703,771.26 |
| 24-Dic | 0001917 | 081 | 21004198 | URCIA DE LA CRUZ RICHARD | 8,800.00 | | -694,971.26 |
| 24-Dic | 0001454 | 081 | 21004200 | MATURANA RODRIGUEZ JOSE CARLOS | 4,000.00 | | -690,971.26 |
| 24-Dic | 0001759 | 081 | 21004201 | IMPRESIONES SANTA ANA S.A.C. | 30,756.00 | | -660,215.26 |
| 24-Dic | 0001602 | 081 | 21004204 | VILLAVICENCIO GALLARDO RAFAEL WILLIAM | 5,961.60 | | -654,253.66 |
| 24-Dic | 0001627 | 081 | 21004206 | CHUMPITAZ SANTIVAÑEZ LUIS ALBERTO | 6,458.40 | | -647,795.26 |
| 24-Dic | 0001067 | 081 | 21004208 | SANCHEZ FERNANDEZ SANDRO MIGUEL | 4,000.00 | | -643,795.26 |
| 24-Dic | 0001756 | 081 | 21004209 | MESTANZA DONGO LUIS ANDRES | 4,830.00 | | -638,965.26 |
| 24-Dic | 0001875 | 081 | 21004211 | MICRO SOLUTIONS TI S.A. | 26,416.00 | | -612,549.26 |
| 24-Dic | 0001608 | 081 | 21004213 | VALDERRAMA LLERENA EVA LILIANA | 10,395.00 | | -602,154.26 |
| 24-Dic | 0001878 | 081 | 21004214 | NOLTE RAMIREZ FLOR DE MARIA | 11,960.00 | | -590,194.26 |
| 24-Dic | 0001771 | 081 | 21004216 | TELEFONICA DEL PERU SAA | 120.80 | | -590,073.46 |
| 24-Dic | 0000408 | 081 | 21004217 | ESTACION DE SERVICIOS MASUR S.A.C. | 958.41 | | -589,115.05 |
| 24-Dic | 0001602 | 081 | 21004218 | VILLAVICENCIO GALLARDO RAFAEL WILLIAM | 5,873.60 | | -583,241.45 |
| 24-Dic | 0001541 | 081 | 21004220 | ESTACION DE SERVICIOS MASUR S.A.C. | 739.24 | | -582,502.21 |
| 24-Dic | 0001796 | 081 | 21004221 | GARRIDO DIAZ CARMEN DORA | 6,440.00 | | -576,062.21 |
| 24-Dic | 0001903 | 081 | 21004223 | FERCOMM MERCHANT COMPANY S.A.C. | 1,030.14 | | -575,032.07 |

# LIBRO BANCO DEL MES DE DICIEMBRE DE 2021

SECTOR : 01 PRESIDENCIA CONSEJO MINISTROS
PLIEGO : 022 ORGANISMO SUPERVISOR DE LA INVERSION EN INFRAESTRUCTURA DE TRANSPORTE DE USO PUBLICO
EJECUTORA : 001 ORGANISMO SUPERVISOR DE LA INVERSION EN INFRAESTRUCTURA DE TRANSPORTE DE USO PUBLICO [001268]
BANCO : BANCO DE LA NACION CUENTA CORRIENTE : 00-068-324203 MONEDA S/.

| Fecha | Reg.SIAF | Doc | Num Doc | Nombre | Debe | Haber | |
|---|---|---|---|---|---|---|---|
| 24-Dic | 0000771 | 081 | 21004225 | VIVA NEGOCIO INMOBILIARIO S.A. | 2,520.00 | | -572,512.07 |
| 24-Dic | 0001807 | 081 | 21004227 | R & M IMAGEN CORPORATIVA S.A.C. | 31,137.00 | | -541,375.07 |
| 24-Dic | 0000082 | 081 | 21004229 | MORENO UBILLUS JOAQUIN STAJONOV DE | 2,800.00 | | -538,575.07 |
| 24-Dic | 0001937 | 081 | 21004230 | CCDA ASOCIADOS SOCIEDAD COMERCIAL DE | 29,920.00 | | -508,655.07 |
| 24-Dic | 0001021 | 081 | 21004232 | SOTO PAREDES JORGE EDUARDO | 2,500.00 | | -506,155.07 |
| 24-Dic | 0002024 | 081 | 21004233 | RILLO S.A.C | 187,380.95 | | -318,774.12 |
| 24-Dic | 0002024 | 081 | 21004234 | RILLO S.A.C | 20,821.05 | | -297,953.07 |
| 24-Dic | 0002025 | 081 | 21004236 | LATAM AIRLINES PERU S.A. | 4,991.99 | | -292,961.08 |
| 24-Dic | 0001563 | 081 | 21004237 | CCOA HEREDIA HENRY STEVE | 13,800.00 | | -279,161.08 |
| 24-Dic | 0002038 | 081 | 21004235 | RIMAC S.A. ENTIDAD PRESTADORA DE SALUD | 49,833.97 | | -229,327.11 |
| 24-Dic | 0001891 | 081 | 21004161 | EMCONORT SOCIEDAD COMERCIAL DE | 64,363.77 | | -164,963.34 |
| 24-Dic | 0001850 | 081 | 21004163 | SISTEMAS ORACLE DEL PERU S.R.L. | 18,306.27 | | -146,657.07 |
| 24-Dic | 0001853 | 081 | 21004165 | DESARROLLO INTEGRAL Y GESTION PUBLICA | 30,800.00 | | -115,857.07 |
| 24-Dic | 0001106 | 081 | 21004167 | RODRIGUEZ RODRIGUEZ EDWIN RONALD | 7,000.00 | | -108,857.07 |
| 24-Dic | 0001896 | 081 | 21004168 | LVL CONSULTING S.A.C. | 4,224.00 | | -104,633.07 |
| 24-Dic | 0001306 | 081 | 21004170 | MOGOLLON CERNA EDITH NOEMI | 3,125.00 | | -101,508.07 |
| 24-Dic | 0001411 | 081 | 21004171 | ESPINOZA PANTY LUIS ALBERTO | 6,120.81 | | -95,387.26 |
| 24-Dic | 0001307 | 081 | 21004172 | CHANG ALVARADO MARIA MERCEDES | 6,500.00 | | -88,887.26 |
| 24-Dic | 0001958 | 081 | 21004173 | IPARRAGUIRRE AUTERO CLAUDIA VERONICA | 4,000.00 | | -84,887.26 |
| 24-Dic | 0001788 | 081 | 21004175 | SEPERU S.A.C | 13,374.43 | | -71,512.83 |
| 24-Dic | 0001920 | 081 | 21004176 | CARDENAS MARTINEZ MARIBEL MARLENE | 17,548.17 | | -53,964.66 |
| 24-Dic | 0001738 | 081 | 21004179 | SEPERU S.A.C | 21,359.91 | | -32,604.75 |
| 24-Dic | 0000542 | 081 | 21004180 | DP COMUNICACIONES S.A.C. | 2,200.00 | | -30,404.75 |
| 24-Dic | 0000771 | 081 | 21004226 | VIVA NEGOCIO INMOBILIARIO S.A. | 280.00 | | -30,124.75 |
| 24-Dic | 0001937 | 081 | 21004231 | CCDA ASOCIADOS SOCIEDAD COMERCIAL DE | 4,080.00 | | -26,044.75 |
| 24-Dic | 0001875 | 081 | 21004212 | MICRO SOLUTIONS TI S.A. | 2,935.00 | | -23,109.75 |
| 24-Dic | 0001759 | 081 | 21004202 | IMPRESIONES SANTA ANA S.A.C. | 4,194.00 | | -18,915.75 |
| 24-Dic | 0001992 | 095 | 21000141 | ORTIZ VARIAS CRISTIAN RICARDO | 640.00 | | -18,275.75 |
| 24-Dic | 0001563 | 081 | 21004238 | SUNAT/BANCO DE LA NACION | 1,200.00 | | -17,075.75 |
| 27-Dic | 0002012 | 095 | 21000146 | PEREZ GOMEZ CESAR LUIS | 640.00 | | -16,435.75 |
| 27-Dic | 0001969 | 095 | 21000137 | CANDELA TEPE JULIO MARTIN | 1,260.00 | | -15,175.75 |
| 27-Dic | 0002030 | 095 | 21000148 | CABRERA CARRILLO MIGUEL ANGEL | 960.00 | | -14,215.75 |
| 28-Dic | 0000213 | 081 | 21004126 | ANT CORPORATION S.A.C. Anulado | | -1,507.48 | -12,708.27 |
| 28-Dic | 0001052 | 081 | 21004239 | RODAS ALANYA VICTOR ELIEZER | | 4,140.00 | -16,848.27 |
| 28-Dic | 0001052 | 081 | 21004240 | SUNAT/BANCO DE LA NACION | | 360.00 | -17,208.27 |
| 28-Dic | 0000013 | 081 | 21004241 | TORRES VILLANUEVA EDUARDO | | 9,198.00 | -26,406.27 |
| 28-Dic | 0000132 | 081 | 21004242 | GRUPO ELECTRODATA S.A.C. | | 8,500.90 | -34,907.17 |
| 28-Dic | 0000132 | 081 | 21004243 | GRUPO ELECTRODATA S.A.C. | | 1,159.00 | -36,066.17 |
| 28-Dic | 0000658 | 081 | 21004245 | DE LA CRUZ SOLIS RICARDO BRAYANS | | 3,500.00 | -39,566.17 |
| 28-Dic | 0001096 | 081 | 21004246 | VILCHEZ CAVERO ANTHONY CRISTHOFER | | 2,000.00 | -41,566.17 |
| 28-Dic | 0001284 | 081 | 21004247 | FLORES ASTORAYME WILMER ALEXANDER | | 10,120.00 | -51,686.17 |
| 28-Dic | 0001284 | 081 | 21004248 | SUNAT/BANCO DE LA NACION | | 880.00 | -52,566.17 |
| 28-Dic | 0001977 | 081 | 21004249 | LA POSITIVA SEGUROS Y REASEGUROS S.A.A. | | 19,440.16 | -72,006.33 |
| 28-Dic | 0001750 | 081 | 21004250 | MAPFRE PERU COMPAÑIA DE SEGUROS Y | | 310.67 | -72,317.00 |
| 28-Dic | 0000012 | 081 | 21004251 | TORRES VILLANUEVA EDUARDO | | 8,392.00 | -80,709.00 |
| 28-Dic | 0000012 | 081 | 21004253 | TORRES VILLANUEVA EDUARDO | | 1,050.00 | -81,759.00 |
| 28-Dic | 0000012 | 068 | 21000722 | BANCO DE LA NACION | | 1,056.00 | -82,815.00 |
| 28-Dic | 0000409 | 081 | 21004258 | NEGOCIOS DE LIMPIEZA Y AFINES SOCIEDAD | | 666.72 | -83,481.72 |
| 28-Dic | 0000348 | 081 | 21004259 | ALFIL BLANCO INTERBUSINESS E.I.R.L. | | 2,464.00 | -85,945.72 |
| 28-Dic | 0000348 | 081 | 21004260 | ALFIL BLANCO INTERBUSINESS E.I.R.L. | | 336.00 | -86,281.72 |
| 28-Dic | 0002011 | 081 | 21004261 | PRODUCCIONES GENESIS S.A.C. | | 6,160.00 | -92,441.72 |
| 28-Dic | 0002011 | 081 | 21004262 | PRODUCCIONES GENESIS S.A.C. | | 840.00 | -93,281.72 |
| 28-Dic | 0002020 | 081 | 21004263 | INVERSIONES MI GRAN PILOTO S.A.C. | | 11,832.00 | -105,113.72 |
| 28-Dic | 0001939 | 081 | 21004264 | SUNAT/BANCO DE LA NACION | | 843.12 | -105,956.84 |
| 28-Dic | 0001939 | 081 | 21004265 | T&G INFORMATICA SOCIEDAD ANONIMA | | 27,260.88 | -133,217.72 |
| 28-Dic | 0002031 | 081 | 21004266 | TRAVEL TIME S A | | 2,349.00 | -135,566.72 |
| 28-Dic | 0001736 | 081 | 21004267 | GRUPO FEIJO S.A.C. | | 8,928.00 | -144,494.72 |
| 28-Dic | 0001736 | 081 | 21004268 | GRUPO FEIJO S.A.C. | | 372.00 | -144,866.72 |

# LIBRO BANCO DEL MES DE DICIEMBRE DE 2021

SECTOR : 01 PRESIDENCIA CONSEJO MINISTROS
PLIEGO : 022 ORGANISMO SUPERVISOR DE LA INVERSION EN INFRAESTRUCTURA DE TRANSPORTE DE USO PUBLICO
EJECUTORA : 001 ORGANISMO SUPERVISOR DE LA INVERSION EN INFRAESTRUCTURA DE TRANSPORTE DE USO PUBLICO [001268]
BANCO : BANCO DE LA NACION CUENTA CORRIENTE : 00-068-324203 MONEDA S/.

| Fecha | Reg.SIAF | Doc | Num Doc | Nombre | Debe | Haber | |
|---|---|---|---|---|---|---|---|
| 28-Dic | 0000669 | 081 | 21004269 | AMERICA MOVIL PERU S.A.C. | | 8,448.01 | -153,314.73 |
| 28-Dic | 0001910 | 081 | 21004270 | M2G S.A.C. | | 2,455.00 | -155,769.73 |
| 28-Dic | 0001910 | 081 | 21004271 | M2G S.A.C. | | 335.00 | -156,104.73 |
| 28-Dic | 0001543 | 081 | 21004272 | ESTYRKA E.I.R.L. | | 18,480.00 | -174,584.73 |
| 28-Dic | 0001543 | 081 | 21004273 | ESTYRKA E.I.R.L. | | 2,520.00 | -177,104.73 |
| 28-Dic | 0001933 | 081 | 21004274 | A-1 PREMIUM E.I.R.L. | | 625.00 | -177,729.73 |
| 28-Dic | 0000022 | 081 | 21004275 | TORRES VILLANUEVA EDUARDO | | 9,358.00 | -187,087.73 |
| 28-Dic | 0000022 | 081 | 21004276 | TORRES VILLANUEVA EDUARDO | | 1,040.00 | -188,127.73 |
| 28-Dic | 0002056 | 081 | 21004277 | OTECH CONSULTING S.A.C. | | 2,387.99 | -190,515.72 |
| 28-Dic | 0002056 | 081 | 21004278 | OTECH CONSULTING S.A.C. | | 326.00 | -190,841.72 |
| 28-Dic | 0001464 | 081 | 21004279 | SAMPEN ORDOÑEZ LORENZO MANUEL | | 11,000.00 | -201,841.72 |
| 28-Dic | 0002019 | 081 | 21004280 | DARYZA S.A.C. | | 2,298.60 | -204,140.32 |
| 28-Dic | 0001804 | 081 | 21004281 | INNOVA DIGITAL SOLUTIONS S.A.C. - | | 4,997.75 | -209,138.07 |
| 28-Dic | 0001804 | 081 | 21004282 | INNOVA DIGITAL SOLUTIONS S.A.C. - | | 681.00 | -209,819.07 |
| 28-Dic | 0002023 | 081 | 21004283 | L & C CLIMA SOLUCIONES GENERALES S.A.C. | | 23,496.50 | -233,315.57 |
| 28-Dic | 0002023 | 081 | 21004284 | SUNAT/BANCO DE LA NACION | | 726.70 | -234,042.27 |
| 28-Dic | 0001399 | 081 | 21004285 | INNOMEDIC INTERNATIONAL E.I.R.L | | 1,294.00 | -235,336.27 |
| 28-Dic | 0001399 | 081 | 21004286 | INNOMEDIC INTERNATIONAL E.I.R.L | | 176.00 | -235,512.27 |
| 28-Dic | 0001911 | 081 | 21004287 | FONSERVICES E.I.R.L. | | 3,080.00 | -238,592.27 |
| 28-Dic | 0001911 | 081 | 21004288 | FONSERVICES E.I.R.L. | | 420.00 | -239,012.27 |
| 28-Dic | 0001747 | 081 | 21004289 | ASOCIACION BENEFICA PRISMA | | 21,560.00 | -260,572.27 |
| 28-Dic | 0001747 | 081 | 21004290 | ASOCIACION BENEFICA PRISMA | | 2,940.00 | -263,512.27 |
| 28-Dic | 0002055 | 081 | 21004291 | CENTRO NACIONAL DE SERVICIOS S.A.C. | | 5,084.78 | -268,597.05 |
| 28-Dic | 0002055 | 081 | 21004292 | CENTRO NACIONAL DE SERVICIOS S.A.C. | | 693.00 | -269,290.05 |
| 28-Dic | 0001999 | 081 | 21004293 | SUPERMERCADOS PERUANOS SOCIEDAD | | 47,710.25 | -317,000.30 |
| 28-Dic | 0002022 | 081 | 21004294 | R.D. INVERSIONES S.R.LTDA. | | 4,597.80 | -321,598.10 |
| 28-Dic | 0002022 | 081 | 21004295 | SUNAT/BANCO DE LA NACION | | 142.20 | -321,740.30 |
| 29-Dic | 0001459 | 081 | 21004296 | GARCIA GOMEZ JORGE EDUARDO | | 3,750.00 | -325,490.30 |
| 29-Dic | 0001972 | 081 | 21004297 | CHAMAYA TORRES FERNANDO ALONSO | | 4,576.00 | -330,066.30 |
| 29-Dic | 0001972 | 081 | 21004298 | CHAMAYA TORRES FERNANDO ALONSO | | 624.00 | -330,690.30 |
| 29-Dic | 0001412 | 081 | 21004299 | INVERSIONES MI GRAN PILOTO S.A.C. | | 9,272.00 | -339,962.30 |
| 29-Dic | 0001412 | 081 | 21004300 | INVERSIONES MI GRAN PILOTO S.A.C. | | 1,030.00 | -340,992.30 |
| 29-Dic | 0002000 | 081 | 21004302 | SUNAT/BANCO DE LA NACION | | 27.75 | -341,020.05 |
| 29-Dic | 0002000 | 081 | 21004303 | SEGURIDAD INGENIERIA Y CONTROL SAC - | | 897.25 | -341,917.30 |
| 29-Dic | 0001468 | 081 | 21004304 | PIMENTEL ESPINOZA JONNATAN ARNALDO | | 5,409.60 | -347,326.90 |
| 29-Dic | 0001468 | 081 | 21004305 | SUNAT/BANCO DE LA NACION | | 470.40 | -347,797.30 |
| 29-Dic | 0000021 | 081 | 21004306 | TORRES VILLANUEVA EDUARDO | | 9,358.00 | -357,155.30 |
| 29-Dic | 0000021 | 081 | 21004307 | TORRES VILLANUEVA EDUARDO | | 1,040.00 | -358,195.30 |
| 29-Dic | 0001755 | 081 | 21004308 | CONSORCIO NEVADO CONTRATISTAS S.A.C. - | | 14,730.40 | -372,925.70 |
| 29-Dic | 0001755 | 081 | 21004309 | CONSORCIO NEVADO CONTRATISTAS S.A.C. - | | 2,009.00 | -374,934.70 |
| 29-Dic | 0002003 | 081 | 21004310 | R.D. INVERSIONES S.R.LTDA. | | 6,402.00 | -381,336.70 |
| 29-Dic | 0002003 | 081 | 21004311 | SUNAT/BANCO DE LA NACION | | 198.00 | -381,534.70 |
| 29-Dic | 0002039 | 081 | 21004312 | DOMAIN CONSULTING SAC | | 251,775.00 | -633,309.70 |
| 29-Dic | 0002039 | 081 | 21004313 | DOMAIN CONSULTING SAC | | 27,975.00 | -661,284.70 |
| 29-Dic | 0002039 | 081 | 21004314 | DOMAIN CONSULTING SAC | | 3,717.00 | -665,001.70 |
| 29-Dic | 0002039 | 081 | 21004315 | DOMAIN CONSULTING SAC | | 413.00 | -665,414.70 |
| 29-Dic | 0002052 | 081 | 21004316 | INDENOVA SUCURSAL DEL PERU | | 171,434.60 | -836,849.30 |
| 29-Dic | 0002052 | 081 | 21004317 | INDENOVA SUCURSAL DEL PERU | | 19,048.00 | -855,897.30 |
| 29-Dic | 0001052 | 081 | 21004239 | RODAS ALANYA VICTOR ELIEZER | 4,140.00 | | -851,757.30 |
| 29-Dic | 0000132 | 081 | 21004242 | GRUPO ELECTRODATA S.A.C. | 8,500.90 | | -843,256.40 |
| 29-Dic | 0000658 | 081 | 21004244 | DE LA CRUZ SOLIS RICARDO BRAYANS | 3,500.00 | | -839,756.40 |
| 29-Dic | 0000658 | 081 | 21004245 | DE LA CRUZ SOLIS RICARDO BRAYANS | 3,500.00 | | -836,256.40 |
| 29-Dic | 0001096 | 081 | 21004246 | VILCHEZ CAVERO ANTHONY CRISTHOFER | 2,000.00 | | -834,256.40 |
| 29-Dic | 0001977 | 081 | 21004249 | LA POSITIVA SEGUROS Y REASEGUROS S.A.A. | 19,440.16 | | -814,816.24 |
| 29-Dic | 0000012 | 081 | 21004251 | TORRES VILLANUEVA EDUARDO | 8,392.00 | | -806,424.24 |
| 29-Dic | 0000348 | 081 | 21004259 | ALFIL BLANCO INTERBUSINESS E.I.R.L. | 2,464.00 | | -803,960.24 |
| 29-Dic | 0002011 | 081 | 21004261 | PRODUCCIONES GENESIS S.A.C. | 6,160.00 | | -797,800.24 |
| 29-Dic | 0002020 | 081 | 21004263 | INVERSIONES MI GRAN PILOTO S.A.C. | 11,832.00 | | -785,968.24 |

# LIBRO BANCO DEL MES DE DICIEMBRE DE 2021

SECTOR : 01 PRESIDENCIA CONSEJO MINISTROS
PLIEGO : 022 ORGANISMO SUPERVISOR DE LA INVERSION EN INFRAESTRUCTURA DE TRANSPORTE DE USO PUBLICO
EJECUTORA : 001 ORGANISMO SUPERVISOR DE LA INVERSION EN INFRAESTRUCTURA DE TRANSPORTE DE USO PUBLICO [001268]
BANCO : BANCO DE LA NACION CUENTA CORRIENTE : 00-068-324203 MONEDA S/.

| Fecha | Reg.SIAF | Doc | Num Doc | Nombre | Debe | Haber | |
|---|---|---|---|---|---|---|---|
| 29-Dic | 0001939 | 081 | 21004265 | T&G INFORMATICA SOCIEDAD ANONIMA | 27,260.88 | | -758,707.36 |
| 29-Dic | 0002031 | 081 | 21004266 | TRAVEL TIME S A | 2,349.00 | | -756,358.36 |
| 29-Dic | 0001736 | 081 | 21004267 | GRUPO FEIJO S.A.C. | 8,928.00 | | -747,430.36 |
| 29-Dic | 0000669 | 081 | 21004269 | AMERICA MOVIL PERU S.A.C. | 8,448.01 | | -738,982.35 |
| 29-Dic | 0001910 | 081 | 21004270 | M2G S.A.C. | 2,455.00 | | -736,527.35 |
| 29-Dic | 0001543 | 081 | 21004272 | ESTYRKA E.I.R.L. | 18,480.00 | | -718,047.35 |
| 29-Dic | 0001933 | 081 | 21004274 | A-1 PREMIUM E.I.R.L. | 625.00 | | -717,422.35 |
| 29-Dic | 0002056 | 081 | 21004277 | OTECH CONSULTING S.A.C. | 2,387.99 | | -715,034.36 |
| 29-Dic | 0001464 | 081 | 21004279 | SAMPEN ORDOÑEZ LORENZO MANUEL | 11,000.00 | | -704,034.36 |
| 29-Dic | 0002019 | 081 | 21004280 | DARYZA S.A.C. | 2,298.60 | | -701,735.76 |
| 29-Dic | 0001804 | 081 | 21004281 | INNOVA DIGITAL SOLUTIONS S.A.C. - | 4,997.75 | | -696,738.01 |
| 29-Dic | 0001804 | 081 | 21004282 | INNOVA DIGITAL SOLUTIONS S.A.C. - | 681.00 | | -696,057.01 |
| 29-Dic | 0002056 | 081 | 21004278 | OTECH CONSULTING S.A.C. | 326.00 | | -695,731.01 |
| 29-Dic | 0000022 | 081 | 21004276 | TORRES VILLANUEVA EDUARDO | 1,040.00 | | -694,691.01 |
| 29-Dic | 0000012 | 081 | 21004253 | TORRES VILLANUEVA EDUARDO | 1,050.00 | | -693,641.01 |
| 29-Dic | 0001543 | 081 | 21004273 | ESTYRKA E.I.R.L. | 2,520.00 | | -691,121.01 |
| 29-Dic | 0001910 | 081 | 21004271 | M2G S.A.C. | 335.00 | | -690,786.01 |
| 29-Dic | 0001736 | 081 | 21004268 | GRUPO FEIJO S.A.C. | 372.00 | | -690,414.01 |
| 29-Dic | 0002011 | 081 | 21004262 | PRODUCCIONES GENESIS S.A.C. | 840.00 | | -689,574.01 |
| 29-Dic | 0000348 | 081 | 21004260 | ALFIL BLANCO INTERBUSINESS E.I.R.L. | 336.00 | | -689,238.01 |
| 29-Dic | 0000132 | 081 | 21004243 | GRUPO ELECTRODATA S.A.C. | 1,159.00 | | -688,079.01 |
| 29-Dic | 0001052 | 081 | 21004240 | SUNAT/BANCO DE LA NACION | 360.00 | | -687,719.01 |
| 29-Dic | 0001939 | 081 | 21004264 | SUNAT/BANCO DE LA NACION | 843.12 | | -686,875.89 |
| 30-Dic | 0002001 | 081 | 21004318 | MAGISTER GOLD E.I.R.L. | | 950.00 | -687,825.89 |
| 30-Dic | 0001646 | 081 | 21004319 | NAVOJG EMPRESA INDIVIDUAL DE | | 2,640.00 | -690,465.89 |
| 30-Dic | 0001646 | 081 | 21004320 | NAVOJG EMPRESA INDIVIDUAL DE | | 360.00 | -690,825.89 |
| 30-Dic | 0001828 | 081 | 21004321 | MUNOZ REYES HAYDEE ROSARIO | | 1,500.00 | -692,325.89 |
| 30-Dic | 0001754 | 081 | 21004322 | EMPRESA PERUANA DE SERVICIOS | | 3,185.30 | -695,511.19 |
| 30-Dic | 0001754 | 081 | 21004323 | EMPRESA PERUANA DE SERVICIOS | | 434.00 | -695,945.19 |
| 30-Dic | 0001754 | 081 | 21004324 | EMPRESA PERUANA DE SERVICIOS | | 1,463.20 | -697,408.39 |
| 30-Dic | 0001754 | 081 | 21004325 | EMPRESA PERUANA DE SERVICIOS | | 199.00 | -697,607.39 |
| 30-Dic | 0001754 | 081 | 21004326 | EMPRESA PERUANA DE SERVICIOS | | 1,301.89 | -698,909.28 |
| 30-Dic | 0001754 | 081 | 21004327 | EMPRESA PERUANA DE SERVICIOS | | 178.00 | -699,087.28 |
| 30-Dic | 0001754 | 081 | 21004328 | EMPRESA PERUANA DE SERVICIOS | | 1,273.72 | -700,361.00 |
| 30-Dic | 0001754 | 081 | 21004329 | EMPRESA PERUANA DE SERVICIOS | | 174.00 | -700,535.00 |
| 30-Dic | 0001714 | 081 | 21004330 | GORDILLO CORDOVA FERNANDO | | 5,520.00 | -706,055.00 |
| 30-Dic | 0001714 | 081 | 21004331 | SUNAT/BANCO DE LA NACION | | 480.00 | -706,535.00 |
| 30-Dic | 0001564 | 081 | 21004332 | EMPRESA PERUANA DE SERVICIOS | | 214.48 | -706,749.48 |
| 30-Dic | 0001101 | 081 | 21004333 | SERVICYV S.A.C. | | 7,040.00 | -713,789.48 |
| 30-Dic | 0001101 | 081 | 21004334 | SERVICYV S.A.C. | | 960.00 | -714,749.48 |
| 30-Dic | 0001821 | 081 | 21004335 | INETUM ESPAÑA, S.A. - SUCURSAL EN PERU | | 8,307.00 | -723,056.48 |
| 30-Dic | 0001821 | 081 | 21004336 | INETUM ESPAÑA, S.A. - SUCURSAL EN PERU | | 1,133.00 | -724,189.48 |
| 30-Dic | 0000348 | 081 | 21004337 | ALFIL BLANCO INTERBUSINESS E.I.R.L. | | 704.00 | -724,893.48 |
| 30-Dic | 0000348 | 081 | 21004338 | ALFIL BLANCO INTERBUSINESS E.I.R.L. | | 96.00 | -724,989.48 |
| 30-Dic | 0001441 | 081 | 21004341 | QUEREVALU YENQUE DEMETRIO | | 21,493.04 | -746,482.52 |
| 30-Dic | 0001441 | 081 | 21004342 | SUNAT/BANCO DE LA NACION | | 1,868.96 | -748,351.48 |
| 30-Dic | 0001442 | 081 | 21004343 | ONLINE STUDIO MOBILE FACTORY S.A.C | | 10,108.20 | -758,459.68 |
| 30-Dic | 0001442 | 081 | 21004344 | ONLINE STUDIO MOBILE FACTORY S.A.C | | 1,378.00 | -759,837.68 |
| 30-Dic | 0001628 | 081 | 21004345 | RAMOS CORTEGANA ROCIO ELIZABETH | | 9,200.00 | -769,037.68 |
| 30-Dic | 0001628 | 081 | 21004346 | SUNAT/BANCO DE LA NACION | | 800.00 | -769,837.68 |
| 30-Dic | 0000133 | 081 | 21004347 | INDENOVA SUCURSAL DEL PERU | | 2,700.00 | -772,537.68 |
| 30-Dic | 0000133 | 081 | 21004348 | INDENOVA SUCURSAL DEL PERU | | 300.00 | -772,837.68 |
| 30-Dic | 0001164 | 081 | 21004349 | INVERSIONES MI GRAN PILOTO S.A.C. | | 8,822.55 | -781,660.23 |
| 30-Dic | 0001164 | 081 | 21004350 | INVERSIONES MI GRAN PILOTO S.A.C. | | 989.00 | -782,649.23 |
| 30-Dic | 0001164 | 068 | 21000723 | BANCO DE LA NACION | | 82.45 | -782,731.68 |
| 30-Dic | 0000658 | 081 | 21004351 | DE LA CRUZ SOLIS RICARDO BRAYANS | | 3,500.00 | -786,231.68 |
| 30-Dic | 0000658 | 081 | 21004352 | DE LA CRUZ SOLIS RICARDO BRAYANS | | 3,500.00 | -789,731.68 |
| 30-Dic | 0000658 | 081 | 21004353 | DE LA CRUZ SOLIS RICARDO BRAYANS | | 3,500.00 | -793,231.68 |

# LIBRO BANCO DEL MES DE DICIEMBRE DE 2021

SECTOR : 01 PRESIDENCIA CONSEJO MINISTROS
PLIEGO : 022 ORGANISMO SUPERVISOR DE LA INVERSION EN INFRAESTRUCTURA DE TRANSPORTE DE USO PUBLICO
EJECUTORA : 001 ORGANISMO SUPERVISOR DE LA INVERSION EN INFRAESTRUCTURA DE TRANSPORTE DE USO PUBLICO [001268]
BANCO : BANCO DE LA NACION CUENTA CORRIENTE : 00-068-324203 MONEDA S/.

| Fecha | Reg.SIAF | Doc | Num Doc | Nombre | Debe | Haber | |
|---|---|---|---|---|---|---|---|
| 30-Dic | 0000843 | 081 | 21004354 | VIVA NEGOCIO INMOBILIARIO S.A. | | 35.40 | -793,267.08 |
| 30-Dic | 0001896 | 081 | 21004355 | LVL CONSULTING S.A.C. | | 23,936.00 | -817,203.08 |
| 30-Dic | 0001896 | 081 | 21004356 | LVL CONSULTING S.A.C. | | 3,264.00 | -820,467.08 |
| 30-Dic | 0002002 | 081 | 21004357 | NEBACOM PERU S.A.C. | | 8,532.99 | -829,000.07 |
| 30-Dic | 0002002 | 081 | 21004358 | SUNAT/BANCO DE LA NACION | | 263.91 | -829,263.98 |
| 30-Dic | 0000013 | 081 | 21004241 | TORRES VILLANUEVA EDUARDO | 9,198.00 | | -820,065.98 |
| 30-Dic | 0001750 | 081 | 21004250 | MAPFRE PERU COMPAÑIA DE SEGUROS Y | 310.67 | | -819,755.31 |
| 30-Dic | 0000409 | 081 | 21004258 | NEGOCIOS DE LIMPIEZA Y AFINES SOCIEDAD | 666.72 | | -819,088.59 |
| 30-Dic | 0000022 | 081 | 21004275 | TORRES VILLANUEVA EDUARDO | 9,358.00 | | -809,730.59 |
| 30-Dic | 0002023 | 081 | 21004283 | L & C CLIMA SOLUCIONES GENERALES S.A.C. | 23,496.50 | | -786,234.09 |
| 30-Dic | 0001399 | 081 | 21004285 | INNOMEDIC INTERNATIONAL E.I.R.L | 1,294.00 | | -784,940.09 |
| 30-Dic | 0001911 | 081 | 21004287 | FONSERVICES E.I.R.L. | 3,080.00 | | -781,860.09 |
| 30-Dic | 0001747 | 081 | 21004289 | ASOCIACION BENEFICA PRISMA | 21,560.00 | | -760,300.09 |
| 30-Dic | 0002055 | 081 | 21004291 | CENTRO NACIONAL DE SERVICIOS S.A.C. | 5,084.78 | | -755,215.31 |
| 30-Dic | 0001999 | 081 | 21004293 | SUPERMERCADOS PERUANOS SOCIEDAD | 47,710.25 | | -707,505.06 |
| 30-Dic | 0002022 | 081 | 21004294 | R.D. INVERSIONES S.R.LTDA. | 4,597.80 | | -702,907.26 |
| 30-Dic | 0001747 | 081 | 21004290 | ASOCIACION BENEFICA PRISMA | 2,940.00 | | -699,967.26 |
| 30-Dic | 0002055 | 081 | 21004292 | CENTRO NACIONAL DE SERVICIOS S.A.C. | 693.00 | | -699,274.26 |
| 30-Dic | 0001399 | 081 | 21004286 | INNOMEDIC INTERNATIONAL E.I.R.L | 176.00 | | -699,098.26 |
| 30-Dic | 0001911 | 081 | 21004288 | FONSERVICES E.I.R.L. | 420.00 | | -698,678.26 |
| 30-Dic | 0002022 | 081 | 21004295 | SUNAT/BANCO DE LA NACION | 142.20 | | -698,536.06 |
| 30-Dic | 0002023 | 081 | 21004284 | SUNAT/BANCO DE LA NACION | 726.70 | | -697,809.36 |
| 31-Dic | 0000335 | 026 | 533636 | BCP Anulado | | -1,235.09 | -696,574.27 |
| 31-Dic | 0001944 | 081 | 21004359 | INGENIERIA DE PLANIFICACION COMERCIAL | | 3,686.00 | -700,260.27 |
| 31-Dic | 0001944 | 081 | 21004360 | SUNAT/BANCO DE LA NACION | | 114.00 | -700,374.27 |
| 31-Dic | 0001830 | 081 | 21004361 | ESCOBAR CAYCHO YVAN JACINTO | | 5,000.00 | -705,374.27 |
| 31-Dic | 0002064 | 081 | 21004362 | LA POSITIVA SEGUROS Y REASEGUROS S.A.A. | | 5,865.61 | -711,239.88 |
| 31-Dic | 0000133 | 081 | 21004363 | INDENOVA SUCURSAL DEL PERU | | 13,153.00 | -724,392.88 |
| 31-Dic | 0000133 | 081 | 21004364 | INDENOVA SUCURSAL DEL PERU | | 1,461.00 | -725,853.88 |
| 31-Dic | 0000129 | 081 | 21004365 | GRUPO INGECORP S.A.C. | | 1,188.24 | -727,042.12 |
| 31-Dic | 0000129 | 081 | 21004366 | GRUPO INGECORP S.A.C. | | 162.00 | -727,204.12 |
| 31-Dic | 0002074 | 081 | 21004367 | MINISTERIO DE JUSTICIA Y DERECHOS | | 19,756.06 | -746,960.18 |
| 31-Dic | 0000019 | 081 | 21004368 | TORRES VILLANUEVA EDUARDO | | 10,078.00 | -757,038.18 |
| 31-Dic | 0000019 | 081 | 21004369 | TORRES VILLANUEVA EDUARDO | | 1,120.00 | -758,158.18 |
| 31-Dic | 0001936 | 081 | 21004370 | TRANSPORTES FELIPE J HUANCA ALVITEZ | | 11,399.67 | -769,557.85 |
| 31-Dic | 0001936 | 081 | 21004371 | TRANSPORTES FELIPE J HUANCA ALVITEZ | | 1,267.00 | -770,824.85 |
| 31-Dic | 0002043 | 081 | 21004372 | WINLI S.A.C | | 38.23 | -770,863.08 |
| 31-Dic | 0002067 | 081 | 21004373 | IMPERIA SOLUCIONES TECNOLOGICAS S.A.C. | | 129,600.00 | -900,463.08 |
| 31-Dic | 0002067 | 081 | 21004374 | IMPERIA SOLUCIONES TECNOLOGICAS S.A.C. | | 14,400.00 | -914,863.08 |
| 31-Dic | 0002067 | 081 | 21004375 | IMPERIA SOLUCIONES TECNOLOGICAS S.A.C. | | 900.00 | -915,763.08 |
| 31-Dic | 0002067 | 081 | 21004376 | IMPERIA SOLUCIONES TECNOLOGICAS S.A.C. | | 100.00 | -915,863.08 |
| 31-Dic | 0001874 | 081 | 21004377 | POLAR VELASCO OLMAR HUGO | | 1,380.00 | -917,243.08 |
| 31-Dic | 0001874 | 081 | 21004378 | SUNAT/BANCO DE LA NACION | | 120.00 | -917,363.08 |
| 31-Dic | 0000960 | 081 | 21004379 | GTD PERÚ S.A | | 3,428.57 | -920,791.65 |
| 31-Dic | 0000960 | 081 | 21004380 | GTD PERÚ S.A | | 468.00 | -921,259.65 |
| 31-Dic | 0002073 | 081 | 21004381 | CCOA HEREDIA HENRY STEVE | | 5,520.00 | -926,779.65 |
| 31-Dic | 0002073 | 081 | 21004382 | SUNAT/BANCO DE LA NACION | | 480.00 | -927,259.65 |
| 31-Dic | 0001534 | 081 | 21004383 | PIEDRA NUÑEZ LUZ MARIA | | 9,108.00 | -936,367.65 |
| 31-Dic | 0001534 | 081 | 21004384 | SUNAT/BANCO DE LA NACION | | 792.00 | -937,159.65 |
| 31-Dic | 0001922 | 081 | 21004385 | MELGAR CORDOVA EDUARDO ROBERT | | 13,800.00 | -950,959.65 |
| 31-Dic | 0001922 | 081 | 21004386 | SUNAT/BANCO DE LA NACION | | 1,200.00 | -952,159.65 |
| 31-Dic | 0000206 | 081 | 21004387 | GTD PERÚ S.A | | 2,188.50 | -954,348.15 |
| 31-Dic | 0000206 | 081 | 21004388 | GTD PERÚ S.A | | 299.00 | -954,647.15 |
| 31-Dic | 0001845 | 081 | 21004389 | CONSORCIO NEVADO CONTRATISTAS S.A.C. - | | 21,670.20 | -976,317.35 |
| 31-Dic | 0001845 | 081 | 21004390 | CONSORCIO NEVADO CONTRATISTAS S.A.C. - | | 2,955.00 | -979,272.35 |
| 31-Dic | 0001786 | 081 | 21004391 | OCAÑA SOLANO RUTH NOEMI | | 11,040.00 | -990,312.35 |
| 31-Dic | 0001786 | 081 | 21004392 | SUNAT/BANCO DE LA NACION | | 960.00 | -991,272.35 |
| 31-Dic | 0000335 | 026 | 533636 | BCP | | 1,235.09 | -992,507.44 |

# LIBRO BANCO DEL MES DE DICIEMBRE DE 2021

SECTOR : 01 PRESIDENCIA CONSEJO MINISTROS
PLIEGO : 022 ORGANISMO SUPERVISOR DE LA INVERSION EN INFRAESTRUCTURA DE TRANSPORTE DE USO PUBLICO
EJECUTORA : 001 ORGANISMO SUPERVISOR DE LA INVERSION EN INFRAESTRUCTURA DE TRANSPORTE DE USO PUBLICO [001268]
BANCO : BANCO DE LA NACION CUENTA CORRIENTE : 00-068-324203 MONEDA S/.

| Fecha | Reg.SIAF | Doc | Num Doc | Nombre | Debe | Haber | |
|---|---|---|---|---|---|---|---|
| 31-Dic | 0001284 | 081 | 21004247 | FLORES ASTORAYME WILMER ALEXANDER | 10,120.00 | | -982,387.44 |
| 31-Dic | 0001459 | 081 | 21004296 | GARCIA GOMEZ JORGE EDUARDO | 3,750.00 | | -978,637.44 |
| 31-Dic | 0001972 | 081 | 21004297 | CHAMAYA TORRES FERNANDO ALONSO | 4,576.00 | | -974,061.44 |
| 31-Dic | 0001412 | 081 | 21004299 | INVERSIONES MI GRAN PILOTO S.A.C. | 9,272.00 | | -964,789.44 |
| 31-Dic | 0002000 | 081 | 21004303 | SEGURIDAD INGENIERIA Y CONTROL SAC - | 897.25 | | -963,892.19 |
| 31-Dic | 0001468 | 081 | 21004304 | PIMENTEL ESPINOZA JONNATAN ARNALDO | 5,409.60 | | -958,482.59 |
| 31-Dic | 0000021 | 081 | 21004306 | TORRES VILLANUEVA EDUARDO | 9,358.00 | | -949,124.59 |
| 31-Dic | 0001755 | 081 | 21004308 | CONSORCIO NEVADO CONTRATISTAS S.A.C. - | 14,730.40 | | -934,394.19 |
| 31-Dic | 0002003 | 081 | 21004310 | R.D. INVERSIONES S.R.LTDA. | 6,402.00 | | -927,992.19 |
| 31-Dic | 0002039 | 081 | 21004312 | DOMAIN CONSULTING SAC | 251,775.00 | | -676,217.19 |
| 31-Dic | 0002039 | 081 | 21004314 | DOMAIN CONSULTING SAC | 3,717.00 | | -672,500.19 |
| 31-Dic | 0002052 | 081 | 21004316 | INDENOVA SUCURSAL DEL PERU | 171,434.60 | | -501,065.59 |
| 31-Dic | 0002039 | 081 | 21004313 | DOMAIN CONSULTING SAC | 27,975.00 | | -473,090.59 |
| 31-Dic | 0002039 | 081 | 21004315 | DOMAIN CONSULTING SAC | 413.00 | | -472,677.59 |
| 31-Dic | 0001412 | 081 | 21004300 | INVERSIONES MI GRAN PILOTO S.A.C. | 1,030.00 | | -471,647.59 |
| 31-Dic | 0001972 | 081 | 21004298 | CHAMAYA TORRES FERNANDO ALONSO | 624.00 | | -471,023.59 |
| 31-Dic | 0002052 | 081 | 21004317 | INDENOVA SUCURSAL DEL PERU | 19,048.00 | | -451,975.59 |
| 31-Dic | 0001755 | 081 | 21004309 | CONSORCIO NEVADO CONTRATISTAS S.A.C. - | 2,009.00 | | -449,966.59 |
| 31-Dic | 0000021 | 081 | 21004307 | TORRES VILLANUEVA EDUARDO | 1,040.00 | | -448,926.59 |
| 31-Dic | 0001284 | 081 | 21004248 | SUNAT/BANCO DE LA NACION | 880.00 | | -448,046.59 |
| 31-Dic | 0001468 | 081 | 21004305 | SUNAT/BANCO DE LA NACION | 470.40 | | -447,576.19 |
| 31-Dic | 0002000 | 081 | 21004302 | SUNAT/BANCO DE LA NACION | 27.75 | | -447,548.44 |
| 31-Dic | 0002003 | 081 | 21004311 | SUNAT/BANCO DE LA NACION | 198.00 | | -447,350.44 |
| 31-Dic | 0001714 | 068 | 21000714 | BANCO DE LA NACION | 50.00 | | -447,300.44 |
| 31-Dic | 0001665 | 068 | 21000715 | BANCO DE LA NACION | 1,500.00 | | -445,800.44 |
| 31-Dic | 0001726 | 068 | 21000716 | BANCO DE LA NACION | 900.00 | | -444,900.44 |
| 31-Dic | 0001087 | 068 | 21000717 | BANCO DE LA NACION | 60.00 | | -444,840.44 |
| 31-Dic | 0001501 | 068 | 21000718 | BANCO DE LA NACION | 220.00 | | -444,620.44 |
| 31-Dic | 0001411 | 068 | 21000719 | BANCO DE LA NACION | 379.19 | | -444,241.25 |
| 31-Dic | 0001841 | 068 | 21000720 | BANCO DE LA NACION | 341.08 | | -443,900.17 |
| 31-Dic | 0001602 | 068 | 21000721 | BANCO DE LA NACION | 88.00 | | -443,812.17 |
| 31-Dic | 0000012 | 068 | 21000722 | BANCO DE LA NACION | 1,056.00 | | -442,756.17 |
| | | | | **MOVIMIENTO AL : 31/12/2021** | **82,833,624.06** | **83,276,380.23** | **-442,756.17** |

**Entidad:** ORGANISMO SUPERVISOR DE LA INVERSION EN INFRAESTRUCTURA DE TRANSPORTE DE USO

**Dirección:** CA. LOS NEGOCIOS 182 PISO 4 SURQUILLO

**Banco:** Banco de la **Código de** 00000038888

**Número de la** 00068324203 **Moneda:** PEN - Nuevo Sol

**Nombre de la** ORG.SUP.INVERSION INFRAEST.TRANSPORTE USO PUBLICO-OSITRAN-PRESUPUESTO

**Estado de Cuenta Corriente MN:** Del 01/12/2021 Al 31/12/2021

| Fecha | Transacción | Codificación / Nº Cheque | Cargos | Abonos | Saldo |
|---|---|---|---|---|---|
| 01/12/2021 | SALDO INICIAL | | | | 0.00 |
| 01/12/2021 | NOTAS DE CARGO | NOT 1612 | 7,959.00 | | |
| 01/12/2021 | NOTAS DE CARGO | NOT 1721 | 162.00 | | |
| 01/12/2021 | NOTAS DE CARGO | NOT 1721 | 1,020.00 | | |
| 01/12/2021 | NOTAS DE CARGO | NOT 1721 | 1,040.00 | | |
| 01/12/2021 | NOTAS DE CARGO | NOT 1721 | 1,040.00 | | |
| 01/12/2021 | REVERSION AUTOMATICA ABONO | RA 1752 | | 162.00 | |
| 01/12/2021 | REVERSION AUTOMATICA ABONO | RA 1752 | | 1,020.00 | |
| 01/12/2021 | REVERSION AUTOMATICA ABONO | RA 1752 | | 1,040.00 | |
| 01/12/2021 | REVERSION AUTOMATICA ABONO | RA 1752 | | 1,040.00 | |
| 01/12/2021 | REVERSION AUTOMATICA ABONO | RA 1752 | | 1,188.24 | |
| 01/12/2021 | REVERSION AUTOMATICA ABONO | RA 1752 | | 6,348.00 | |
| 01/12/2021 | REVERSION AUTOMATICA ABONO | RA 1752 | | 6,500.00 | |
| 01/12/2021 | REVERSION AUTOMATICA ABONO | RA 1752 | | 7,959.00 | |
| 01/12/2021 | REVERSION AUTOMATICA ABONO | RA 1752 | | 9,178.00 | |
| 01/12/2021 | REVERSION AUTOMATICA ABONO | RA 1752 | | 9,358.00 | |
| 01/12/2021 | REVERSION AUTOMATICA ABONO | RA 1752 | | 9,358.00 | |
| 01/12/2021 | REVERSION AUTOMATICA ABONO | RA 1752 | | 60,940.20 | |
| 01/12/2021 | REVERSION AUTOMATICA ABONO | RA 1752 | | 257,341.00 | |
| 01/12/2021 | TRANSFERENCIA EXTERNA CARGO | TE 1134 | 1,188.24 | | |
| 01/12/2021 | TRANSFERENCIA EXTERNA CARGO | TE 1134 | 6,348.00 | | |
| 01/12/2021 | TRANSFERENCIA EXTERNA CARGO | TE 1134 | 6,500.00 | | |
| 01/12/2021 | TRANSFERENCIA EXTERNA CARGO | TE 1134 | 9,178.00 | | |
| 01/12/2021 | TRANSFERENCIA EXTERNA CARGO | TE 1134 | 9,358.00 | | |
| 01/12/2021 | TRANSFERENCIA EXTERNA CARGO | TE 1134 | 9,358.00 | | |
| 01/12/2021 | TRANSFERENCIA EXTERNA CARGO | TE 1134 | 60,940.20 | | |
| 01/12/2021 | TRANSFERENCIA INTERNA CARGO | TI 1721 | 257,341.00 | | |
| 02/12/2021 | NOTAS DE CARGO | NOT 1612 | 199,331.63 | | |
| 02/12/2021 | NOTAS DE CARGO | NOT 1721 | 280.00 | | |
| 02/12/2021 | NOTAS DE CARGO | NOT 1721 | 970.00 | | |
| 02/12/2021 | NOTAS DE CARGO | NOT 1721 | 2,520.00 | | |
| 02/12/2021 | REVERSION AUTOMATICA ABONO | RA 1752 | | 280.00 | |

IMPORTANTE: Si dentro de 30 días no se formulan observaciones al presente estado de cuenta, se dará por aceptado.

**Entidad:** ORGANISMO SUPERVISOR DE LA INVERSION EN INFRAESTRUCTURA DE TRANSPORTE DE USO

**Dirección:** CA. LOS NEGOCIOS 182 PISO 4 SURQUILLO

**Banco:** Banco de la **Código de** 00000038888

**Número de la** 00068324203 **Moneda:** PEN - Nuevo Sol

**Nombre de la** ORG.SUP.INVERSION INFRAEST.TRANSPORTE USO PUBLICO-OSITRAN-PRESUPUESTO

**Estado de Cuenta Corriente MN:** Del 01/12/2021 Al 31/12/2021

| Fecha | Transacción | Codificación / Nº Cheque | Cargos | Abonos | Saldo |
|---|---|---|---|---|---|
| 02/12/2021 | REVERSION AUTOMATICA ABONO | RA 1752 | | 428.95 | |
| 02/12/2021 | REVERSION AUTOMATICA ABONO | RA 1752 | | 500.00 | |
| 02/12/2021 | REVERSION AUTOMATICA ABONO | RA 1752 | | 643.43 | |
| 02/12/2021 | REVERSION AUTOMATICA ABONO | RA 1752 | | 970.00 | |
| 02/12/2021 | REVERSION AUTOMATICA ABONO | RA 1752 | | 2,520.00 | |
| 02/12/2021 | REVERSION AUTOMATICA ABONO | RA 1752 | | 2,520.00 | |
| 02/12/2021 | REVERSION AUTOMATICA ABONO | RA 1752 | | 8,732.00 | |
| 02/12/2021 | REVERSION AUTOMATICA ABONO | RA 1752 | | 10,292.00 | |
| 02/12/2021 | REVERSION AUTOMATICA ABONO | RA 1752 | | 18,480.00 | |
| 02/12/2021 | REVERSION AUTOMATICA ABONO | RA 1752 | | 79,443.72 | |
| 02/12/2021 | REVERSION AUTOMATICA ABONO | RA 1752 | | 199,331.63 | |
| 02/12/2021 | TRANSFERENCIA EXTERNA CARGO | TE 1134 | 428.95 | | |
| 02/12/2021 | TRANSFERENCIA EXTERNA CARGO | TE 1134 | 500.00 | | |
| 02/12/2021 | TRANSFERENCIA EXTERNA CARGO | TE 1134 | 643.43 | | |
| 02/12/2021 | TRANSFERENCIA EXTERNA CARGO | TE 1134 | 2,520.00 | | |
| 02/12/2021 | TRANSFERENCIA EXTERNA CARGO | TE 1134 | 8,732.00 | | |
| 02/12/2021 | TRANSFERENCIA EXTERNA CARGO | TE 1134 | 18,480.00 | | |
| 02/12/2021 | TRANSFERENCIA EXTERNA CARGO | TE 1134 | 79,443.72 | | |
| 02/12/2021 | TRANSFERENCIA INTERNA CARGO | TI 1721 | 10,292.00 | | |
| 03/12/2021 | CHEQUES PAGADORES | 16807056 | 150.00 | | |
| 03/12/2021 | NOTAS DE CARGO | NOT 1134 | 4,429.99 | | |
| 03/12/2021 | NOTAS DE CARGO | NOT 1134 | 4,705.06 | | |
| 03/12/2021 | NOTAS DE CARGO | NOT 1612 | 40.87 | | |
| 03/12/2021 | NOTAS DE CARGO | NOT 1612 | 126.00 | | |
| 03/12/2021 | NOTAS DE CARGO | NOT 1612 | 146.67 | | |
| 03/12/2021 | NOTAS DE CARGO | NOT 1612 | 874.80 | | |
| 03/12/2021 | NOTAS DE CARGO | NOT 1612 | 880.00 | | |
| 03/12/2021 | NOTAS DE CARGO | NOT 1612 | 960.00 | | |
| 03/12/2021 | NOTAS DE CARGO | NOT 1612 | 990.00 | | |
| 03/12/2021 | NOTAS DE CARGO | NOT 1721 | 1,120.00 | | |
| 03/12/2021 | NOTAS DE CARGO | NOT 1721 | 2,100.00 | | |
| 03/12/2021 | NOTAS DE CARGO | NOT 1735 | 26,905.28 | | |

IMPORTANTE: Si dentro de 30 días no se formulan observaciones al presente estado de cuenta, se dará por aceptado.

**Entidad:** ORGANISMO SUPERVISOR DE LA INVERSION EN INFRAESTRUCTURA DE TRANSPORTE DE USO

**Dirección:** CA. LOS NEGOCIOS 182 PISO 4 SURQUILLO

**Banco:** Banco de la **Código de** 00000038888

**Número de la** 00068324203 **Moneda:** PEN - Nuevo Sol

**Nombre de la** ORG.SUP.INVERSION INFRAEST.TRANSPORTE USO PUBLICO-OSITRAN-PRESUPUESTO

**Estado de Cuenta Corriente MN:** Del 01/12/2021 Al 31/12/2021

| Fecha | Transacción | Codificación / Nº Cheque | Cargos | Abonos | Saldo |
|---|---|---|---|---|---|
| 03/12/2021 | REVERSION AUTOMATICA ABONO | RA 1752 | | 40.87 | |
| 03/12/2021 | REVERSION AUTOMATICA ABONO | RA 1752 | | 120.80 | |
| 03/12/2021 | REVERSION AUTOMATICA ABONO | RA 1752 | | 126.00 | |
| 03/12/2021 | REVERSION AUTOMATICA ABONO | RA 1752 | | 146.67 | |
| 03/12/2021 | REVERSION AUTOMATICA ABONO | RA 1752 | | 150.00 | |
| 03/12/2021 | REVERSION AUTOMATICA ABONO | RA 1752 | | 840.00 | |
| 03/12/2021 | REVERSION AUTOMATICA ABONO | RA 1752 | | 874.80 | |
| 03/12/2021 | REVERSION AUTOMATICA ABONO | RA 1752 | | 880.00 | |
| 03/12/2021 | REVERSION AUTOMATICA ABONO | RA 1752 | | 960.00 | |
| 03/12/2021 | REVERSION AUTOMATICA ABONO | RA 1752 | | 990.00 | |
| 03/12/2021 | REVERSION AUTOMATICA ABONO | RA 1752 | | 1,120.00 | |
| 03/12/2021 | REVERSION AUTOMATICA ABONO | RA 1752 | | 1,321.38 | |
| 03/12/2021 | REVERSION AUTOMATICA ABONO | RA 1752 | | 1,686.66 | |
| 03/12/2021 | REVERSION AUTOMATICA ABONO | RA 1752 | | 2,100.00 | |
| 03/12/2021 | REVERSION AUTOMATICA ABONO | RA 1752 | | 2,800.00 | |
| 03/12/2021 | REVERSION AUTOMATICA ABONO | RA 1752 | | 4,000.00 | |
| 03/12/2021 | REVERSION AUTOMATICA ABONO | RA 1752 | | 4,122.61 | |
| 03/12/2021 | REVERSION AUTOMATICA ABONO | RA 1752 | | 4,429.99 | |
| 03/12/2021 | REVERSION AUTOMATICA ABONO | RA 1752 | | 4,705.06 | |
| 03/12/2021 | REVERSION AUTOMATICA ABONO | RA 1752 | | 6,337.49 | |
| 03/12/2021 | REVERSION AUTOMATICA ABONO | RA 1752 | | 10,060.20 | |
| 03/12/2021 | REVERSION AUTOMATICA ABONO | RA 1752 | | 10,078.00 | |
| 03/12/2021 | REVERSION AUTOMATICA ABONO | RA 1752 | | 10,120.00 | |
| 03/12/2021 | REVERSION AUTOMATICA ABONO | RA 1752 | | 11,385.00 | |
| 03/12/2021 | REVERSION AUTOMATICA ABONO | RA 1752 | | 15,400.00 | |
| 03/12/2021 | REVERSION AUTOMATICA ABONO | RA 1752 | | 26,905.28 | |
| 03/12/2021 | TRANSFERENCIA EXTERNA CARGO | TE 1134 | 120.80 | | |
| 03/12/2021 | TRANSFERENCIA EXTERNA CARGO | TE 1134 | 840.00 | | |
| 03/12/2021 | TRANSFERENCIA EXTERNA CARGO | TE 1134 | 1,321.38 | | |
| 03/12/2021 | TRANSFERENCIA EXTERNA CARGO | TE 1134 | 1,686.66 | | |
| 03/12/2021 | TRANSFERENCIA EXTERNA CARGO | TE 1134 | 2,800.00 | | |
| 03/12/2021 | TRANSFERENCIA EXTERNA CARGO | TE 1134 | 4,000.00 | | |

IMPORTANTE: Si dentro de 30 días no se formulan observaciones al presente estado de cuenta, se dará por aceptado.

**Entidad:** ORGANISMO SUPERVISOR DE LA INVERSION EN INFRAESTRUCTURA DE TRANSPORTE DE USO

**Dirección:** CA. LOS NEGOCIOS 182 PISO 4 SURQUILLO

**Banco:** Banco de la **Código de** 00000038888

**Número de la** 00068324203 **Moneda:** PEN - Nuevo Sol

**Nombre de la** ORG.SUP.INVERSION INFRAEST.TRANSPORTE USO PUBLICO-OSITRAN-PRESUPUESTO

**Estado de Cuenta Corriente MN:** Del 01/12/2021 Al 31/12/2021

| Fecha | Transacción | Codificación / Nº Cheque | Cargos | Abonos | Saldo |
|---|---|---|---|---|---|
| 03/12/2021 | TRANSFERENCIA EXTERNA CARGO | TE 1134 | 4,122.61 | | |
| 03/12/2021 | TRANSFERENCIA EXTERNA CARGO | TE 1134 | 6,337.49 | | |
| 03/12/2021 | TRANSFERENCIA EXTERNA CARGO | TE 1134 | 10,060.20 | | |
| 03/12/2021 | TRANSFERENCIA EXTERNA CARGO | TE 1134 | 10,078.00 | | |
| 03/12/2021 | TRANSFERENCIA EXTERNA CARGO | TE 1134 | 10,120.00 | | |
| 03/12/2021 | TRANSFERENCIA EXTERNA CARGO | TE 1134 | 11,385.00 | | |
| 03/12/2021 | TRANSFERENCIA EXTERNA CARGO | TE 1134 | 15,400.00 | | |
| 06/12/2021 | NOTAS DE CARGO | NOT 1131 | 11,040.00 | | |
| 06/12/2021 | NOTAS DE CARGO | NOT 1131 | 212,337.29 | | |
| 06/12/2021 | NOTAS DE CARGO | NOT 1131 | 479,882.48 | | |
| 06/12/2021 | NOTAS DE CARGO | NOT 1131 | 862,525.82 | | |
| 06/12/2021 | NOTAS DE CARGO | NOT 1134 | 630.00 | | |
| 06/12/2021 | NOTAS DE CARGO | NOT 1612 | 256.00 | | |
| 06/12/2021 | NOTAS DE CARGO | NOT 1612 | 270.00 | | |
| 06/12/2021 | NOTAS DE CARGO | NOT 1612 | 480.00 | | |
| 06/12/2021 | NOTAS DE CARGO | NOT 1612 | 1,200.00 | | |
| 06/12/2021 | NOTAS DE CARGO | NOT 1721 | 175.00 | | |
| 06/12/2021 | NOTAS DE CARGO | NOT 1721 | 1,000.00 | | |
| 06/12/2021 | NOTAS DE CARGO | NOT 1721 | 1,040.00 | | |
| 06/12/2021 | NOTAS DE CARGO | NOT 1721 | 1,040.00 | | |
| 06/12/2021 | NOTAS DE CARGO | NOT 1721 | 1,120.00 | | |
| 06/12/2021 | NOTAS DE CARGO | NOT 1721 | 2,022.00 | | |
| 06/12/2021 | NOTAS DE CARGO | NOT 1721 | 2,322.00 | | |
| 06/12/2021 | NOTAS DE CARGO | NOT 1721 | 2,647.08 | | |
| 06/12/2021 | NOTAS DE CARGO | NOT 1721 | 3,792.00 | | |
| 06/12/2021 | REVERSION AUTOMATICA ABONO | RA 1752 | | 175.00 | |
| 06/12/2021 | REVERSION AUTOMATICA ABONO | RA 1752 | | 256.00 | |
| 06/12/2021 | REVERSION AUTOMATICA ABONO | RA 1752 | | 270.00 | |
| 06/12/2021 | REVERSION AUTOMATICA ABONO | RA 1752 | | 480.00 | |
| 06/12/2021 | REVERSION AUTOMATICA ABONO | RA 1752 | | 630.00 | |
| 06/12/2021 | REVERSION AUTOMATICA ABONO | RA 1752 | | 1,000.00 | |
| 06/12/2021 | REVERSION AUTOMATICA ABONO | RA 1752 | | 1,040.00 | |

IMPORTANTE: Si dentro de 30 días no se formulan observaciones al presente estado de cuenta, se dará por aceptado.

**Entidad:** ORGANISMO SUPERVISOR DE LA INVERSION EN INFRAESTRUCTURA DE TRANSPORTE DE USO

**Dirección:** CA. LOS NEGOCIOS 182 PISO 4 SURQUILLO

**Banco:** Banco de la **Código de** 00000038888

**Número de la** 00068324203 **Moneda:** PEN - Nuevo Sol

**Nombre de la** ORG.SUP.INVERSION INFRAEST.TRANSPORTE USO PUBLICO-OSITRAN-PRESUPUESTO

**Estado de Cuenta Corriente MN:** Del 01/12/2021 Al 31/12/2021

| Fecha | Transacción | Codificación / Nº Cheque | Cargos | Abonos | Saldo |
|---|---|---|---|---|---|
| 06/12/2021 | REVERSION AUTOMATICA ABONO | RA 1752 | | 1,040.00 | |
| 06/12/2021 | REVERSION AUTOMATICA ABONO | RA 1752 | | 1,120.00 | |
| 06/12/2021 | REVERSION AUTOMATICA ABONO | RA 1752 | | 1,200.00 | |
| 06/12/2021 | REVERSION AUTOMATICA ABONO | RA 1752 | | 1,286.00 | |
| 06/12/2021 | REVERSION AUTOMATICA ABONO | RA 1752 | | 2,022.00 | |
| 06/12/2021 | REVERSION AUTOMATICA ABONO | RA 1752 | | 2,322.00 | |
| 06/12/2021 | REVERSION AUTOMATICA ABONO | RA 1752 | | 2,647.08 | |
| 06/12/2021 | REVERSION AUTOMATICA ABONO | RA 1752 | | 3,000.00 | |
| 06/12/2021 | REVERSION AUTOMATICA ABONO | RA 1752 | | 3,000.00 | |
| 06/12/2021 | REVERSION AUTOMATICA ABONO | RA 1752 | | 3,000.00 | |
| 06/12/2021 | REVERSION AUTOMATICA ABONO | RA 1752 | | 3,000.00 | |
| 06/12/2021 | REVERSION AUTOMATICA ABONO | RA 1752 | | 3,000.00 | |
| 06/12/2021 | REVERSION AUTOMATICA ABONO | RA 1752 | | 3,000.00 | |
| 06/12/2021 | REVERSION AUTOMATICA ABONO | RA 1752 | | 3,792.00 | |
| 06/12/2021 | REVERSION AUTOMATICA ABONO | RA 1752 | | 5,000.00 | |
| 06/12/2021 | REVERSION AUTOMATICA ABONO | RA 1752 | | 5,520.00 | |
| 06/12/2021 | REVERSION AUTOMATICA ABONO | RA 1752 | | 7,000.00 | |
| 06/12/2021 | REVERSION AUTOMATICA ABONO | RA 1752 | | 8,999.00 | |
| 06/12/2021 | REVERSION AUTOMATICA ABONO | RA 1752 | | 9,180.00 | |
| 06/12/2021 | REVERSION AUTOMATICA ABONO | RA 1752 | | 9,358.00 | |
| 06/12/2021 | REVERSION AUTOMATICA ABONO | RA 1752 | | 11,040.00 | |
| 06/12/2021 | REVERSION AUTOMATICA ABONO | RA 1752 | | 13,800.00 | |
| 06/12/2021 | REVERSION AUTOMATICA ABONO | RA 1752 | | 20,898.00 | |
| 06/12/2021 | REVERSION AUTOMATICA ABONO | RA 1752 | | 212,337.29 | |
| 06/12/2021 | REVERSION AUTOMATICA ABONO | RA 1752 | | 479,882.48 | |
| 06/12/2021 | REVERSION AUTOMATICA ABONO | RA 1752 | | 862,525.82 | |
| 06/12/2021 | TRANSFERENCIA EXTERNA CARGO | TE 1134 | 1,286.00 | | |
| 06/12/2021 | TRANSFERENCIA EXTERNA CARGO | TE 1134 | 3,000.00 | | |
| 06/12/2021 | TRANSFERENCIA EXTERNA CARGO | TE 1134 | 3,000.00 | | |
| 06/12/2021 | TRANSFERENCIA EXTERNA CARGO | TE 1134 | 3,000.00 | | |
| 06/12/2021 | TRANSFERENCIA EXTERNA CARGO | TE 1134 | 3,000.00 | | |
| 06/12/2021 | TRANSFERENCIA EXTERNA CARGO | TE 1134 | 3,000.00 | | |

IMPORTANTE: Si dentro de 30 días no se formulan observaciones al presente estado de cuenta, se dará por aceptado.

**Entidad:** ORGANISMO SUPERVISOR DE LA INVERSION EN INFRAESTRUCTURA DE TRANSPORTE DE USO

**Dirección:** CA. LOS NEGOCIOS 182 PISO 4 SURQUILLO

**Banco:** Banco de la **Código de** 00000038888

**Número de la** 00068324203 **Moneda:** PEN - Nuevo Sol

**Nombre de la** ORG.SUP.INVERSION INFRAEST.TRANSPORTE USO PUBLICO-OSITRAN-PRESUPUESTO

**Estado de Cuenta Corriente MN:** Del 01/12/2021 Al 31/12/2021

| Fecha | Transacción | Codificación / Nº Cheque | Cargos | Abonos | Saldo |
|---|---|---|---|---|---|
| 06/12/2021 | TRANSFERENCIA EXTERNA CARGO | TE 1134 | 3,000.00 | | |
| 06/12/2021 | TRANSFERENCIA EXTERNA CARGO | TE 1134 | 5,000.00 | | |
| 06/12/2021 | TRANSFERENCIA EXTERNA CARGO | TE 1134 | 5,520.00 | | |
| 06/12/2021 | TRANSFERENCIA EXTERNA CARGO | TE 1134 | 7,000.00 | | |
| 06/12/2021 | TRANSFERENCIA EXTERNA CARGO | TE 1134 | 8,999.00 | | |
| 06/12/2021 | TRANSFERENCIA EXTERNA CARGO | TE 1134 | 9,180.00 | | |
| 06/12/2021 | TRANSFERENCIA EXTERNA CARGO | TE 1134 | 9,358.00 | | |
| 06/12/2021 | TRANSFERENCIA EXTERNA CARGO | TE 1134 | 13,800.00 | | |
| 06/12/2021 | TRANSFERENCIA EXTERNA CARGO | TE 1134 | 20,898.00 | | |
| 07/12/2021 | NOTAS DE CARGO | NOT 0023 | 1,600.00 | | |
| 07/12/2021 | NOTAS DE CARGO | NOT 0029 | 960.00 | | |
| 07/12/2021 | NOTAS DE CARGO | NOT 0293 | 2,240.00 | | |
| 07/12/2021 | REVERSION AUTOMATICA ABONO | RA 1752 | | 428.95 | |
| 07/12/2021 | REVERSION AUTOMATICA ABONO | RA 1752 | | 960.00 | |
| 07/12/2021 | REVERSION AUTOMATICA ABONO | RA 1752 | | 1,600.00 | |
| 07/12/2021 | REVERSION AUTOMATICA ABONO | RA 1752 | | 2,240.00 | |
| 07/12/2021 | REVERSION AUTOMATICA ABONO | RA 1752 | | 2,944.00 | |
| 07/12/2021 | REVERSION AUTOMATICA ABONO | RA 1752 | | 3,000.00 | |
| 07/12/2021 | REVERSION AUTOMATICA ABONO | RA 1752 | | 3,000.00 | |
| 07/12/2021 | REVERSION AUTOMATICA ABONO | RA 1752 | | 3,000.00 | |
| 07/12/2021 | REVERSION AUTOMATICA ABONO | RA 1752 | | 3,150.00 | |
| 07/12/2021 | REVERSION AUTOMATICA ABONO | RA 1752 | | 5,579.11 | |
| 07/12/2021 | REVERSION AUTOMATICA ABONO | RA 1752 | | 8,730.00 | |
| 07/12/2021 | REVERSION AUTOMATICA ABONO | RA 1752 | | 9,358.00 | |
| 07/12/2021 | REVERSION AUTOMATICA ABONO | RA 1752 | | 10,078.00 | |
| 07/12/2021 | REVERSION AUTOMATICA ABONO | RA 1752 | | 14,828.00 | |
| 07/12/2021 | REVERSION AUTOMATICA ABONO | RA 1752 | | 27,808.00 | |
| 07/12/2021 | TRANSFERENCIA EXTERNA CARGO | TE 1134 | 428.95 | | |
| 07/12/2021 | TRANSFERENCIA EXTERNA CARGO | TE 1134 | 2,944.00 | | |
| 07/12/2021 | TRANSFERENCIA EXTERNA CARGO | TE 1134 | 3,000.00 | | |
| 07/12/2021 | TRANSFERENCIA EXTERNA CARGO | TE 1134 | 3,000.00 | | |
| 07/12/2021 | TRANSFERENCIA EXTERNA CARGO | TE 1134 | 3,000.00 | | |

IMPORTANTE: Si dentro de 30 días no se formulan observaciones al presente estado de cuenta, se dará por aceptado.

**Entidad:** ORGANISMO SUPERVISOR DE LA INVERSION EN INFRAESTRUCTURA DE TRANSPORTE DE USO

**Dirección:** CA. LOS NEGOCIOS 182 PISO 4 SURQUILLO

**Banco:** Banco de la **Código de** 00000038888

**Número de la** 00068324203 **Moneda:** PEN - Nuevo Sol

**Nombre de la** ORG.SUP.INVERSION INFRAEST.TRANSPORTE USO PUBLICO-OSITRAN-PRESUPUESTO

**Estado de Cuenta Corriente MN:** Del 01/12/2021 Al 31/12/2021

| Fecha | Transacción | Codificación / Nº Cheque | Cargos | Abonos | Saldo |
|---|---|---|---|---|---|
| 07/12/2021 | TRANSFERENCIA EXTERNA CARGO | TE 1134 | 3,150.00 | | |
| 07/12/2021 | TRANSFERENCIA EXTERNA CARGO | TE 1134 | 5,579.11 | | |
| 07/12/2021 | TRANSFERENCIA EXTERNA CARGO | TE 1134 | 8,730.00 | | |
| 07/12/2021 | TRANSFERENCIA EXTERNA CARGO | TE 1134 | 9,358.00 | | |
| 07/12/2021 | TRANSFERENCIA EXTERNA CARGO | TE 1134 | 10,078.00 | | |
| 07/12/2021 | TRANSFERENCIA EXTERNA CARGO | TE 1134 | 14,828.00 | | |
| 07/12/2021 | TRANSFERENCIA EXTERNA CARGO | TE 1134 | 27,808.00 | | |
| 09/12/2021 | NOTAS DE CARGO | NOT 0085 | 2,220.00 | | |
| 09/12/2021 | NOTAS DE CARGO | NOT 1612 | 27.00 | | |
| 09/12/2021 | NOTAS DE CARGO | NOT 1612 | 470.40 | | |
| 09/12/2021 | REVERSION AUTOMATICA ABONO | RA 1752 | | 27.00 | |
| 09/12/2021 | REVERSION AUTOMATICA ABONO | RA 1752 | | 122.99 | |
| 09/12/2021 | REVERSION AUTOMATICA ABONO | RA 1752 | | 470.40 | |
| 09/12/2021 | REVERSION AUTOMATICA ABONO | RA 1752 | | 873.00 | |
| 09/12/2021 | REVERSION AUTOMATICA ABONO | RA 1752 | | 2,220.00 | |
| 09/12/2021 | REVERSION AUTOMATICA ABONO | RA 1752 | | 4,074.00 | |
| 09/12/2021 | REVERSION AUTOMATICA ABONO | RA 1752 | | 5,409.60 | |
| 09/12/2021 | REVERSION AUTOMATICA ABONO | RA 1752 | | 5,445.00 | |
| 09/12/2021 | REVERSION AUTOMATICA ABONO | RA 1752 | | 6,038.06 | |
| 09/12/2021 | REVERSION AUTOMATICA ABONO | RA 1752 | | 11,000.00 | |
| 09/12/2021 | TRANSFERENCIA EXTERNA CARGO | TE 1134 | 122.99 | | |
| 09/12/2021 | TRANSFERENCIA EXTERNA CARGO | TE 1134 | 873.00 | | |
| 09/12/2021 | TRANSFERENCIA EXTERNA CARGO | TE 1134 | 4,074.00 | | |
| 09/12/2021 | TRANSFERENCIA EXTERNA CARGO | TE 1134 | 5,409.60 | | |
| 09/12/2021 | TRANSFERENCIA EXTERNA CARGO | TE 1134 | 5,445.00 | | |
| 09/12/2021 | TRANSFERENCIA EXTERNA CARGO | TE 1134 | 6,038.06 | | |
| 09/12/2021 | TRANSFERENCIA EXTERNA CARGO | TE 1134 | 11,000.00 | | |
| 10/12/2021 | NOTAS DE CARGO | NOT 0008 | 1,280.00 | | |
| 10/12/2021 | NOTAS DE CARGO | NOT 0008 | 1,280.00 | | |
| 10/12/2021 | NOTAS DE CARGO | NOT 0017 | 960.00 | | |
| 10/12/2021 | NOTAS DE CARGO | NOT 1721 | 132.00 | | |
| 10/12/2021 | NOTAS DE CARGO | NOT 1721 | 900.00 | | |

IMPORTANTE: Si dentro de 30 días no se formulan observaciones al presente estado de cuenta, se dará por aceptado.

**Entidad:** ORGANISMO SUPERVISOR DE LA INVERSION EN INFRAESTRUCTURA DE TRANSPORTE DE USO

**Dirección:** CA. LOS NEGOCIOS 182 PISO 4 SURQUILLO

**Banco:** Banco de la **Código de** 00000038888

**Número de la** 00068324203 **Moneda:** PEN - Nuevo Sol

**Nombre de la** ORG.SUP.INVERSION INFRAEST.TRANSPORTE USO PUBLICO-OSITRAN-PRESUPUESTO

**Estado de Cuenta Corriente MN:** Del 01/12/2021 Al 31/12/2021

| Fecha | Transacción | Codificación / Nº Cheque | Cargos | Abonos | Saldo |
|---|---|---|---|---|---|
| 10/12/2021 | NOTAS DE CARGO | NOT 1721 | 1,013.00 | | |
| 10/12/2021 | NOTAS DE CARGO | NOT 1721 | 1,267.00 | | |
| 10/12/2021 | REVERSION AUTOMATICA ABONO | RA 1752 | | 132.00 | |
| 10/12/2021 | REVERSION AUTOMATICA ABONO | RA 1752 | | 900.00 | |
| 10/12/2021 | REVERSION AUTOMATICA ABONO | RA 1752 | | 960.00 | |
| 10/12/2021 | REVERSION AUTOMATICA ABONO | RA 1752 | | 1,013.00 | |
| 10/12/2021 | REVERSION AUTOMATICA ABONO | RA 1752 | | 1,267.00 | |
| 10/12/2021 | REVERSION AUTOMATICA ABONO | RA 1752 | | 1,280.00 | |
| 10/12/2021 | REVERSION AUTOMATICA ABONO | RA 1752 | | 1,280.00 | |
| 13/12/2021 | REVERSION AUTOMATICA ABONO | RA 1752 | | 35.40 | |
| 13/12/2021 | REVERSION AUTOMATICA ABONO | RA 1752 | | 434.00 | |
| 13/12/2021 | REVERSION AUTOMATICA ABONO | RA 1752 | | 800.00 | |
| 13/12/2021 | REVERSION AUTOMATICA ABONO | RA 1752 | | 840.00 | |
| 13/12/2021 | REVERSION AUTOMATICA ABONO | RA 1752 | | 840.00 | |
| 13/12/2021 | REVERSION AUTOMATICA ABONO | RA 1752 | | 970.78 | |
| 13/12/2021 | REVERSION AUTOMATICA ABONO | RA 1752 | | 2,000.00 | |
| 13/12/2021 | REVERSION AUTOMATICA ABONO | RA 1752 | | 2,700.00 | |
| 13/12/2021 | REVERSION AUTOMATICA ABONO | RA 1752 | | 4,000.00 | |
| 13/12/2021 | REVERSION AUTOMATICA ABONO | RA 1752 | | 6,160.00 | |
| 13/12/2021 | REVERSION AUTOMATICA ABONO | RA 1752 | | 6,160.00 | |
| 13/12/2021 | REVERSION AUTOMATICA ABONO | RA 1752 | | 8,100.00 | |
| 13/12/2021 | REVERSION AUTOMATICA ABONO | RA 1752 | | 8,540.00 | |
| 13/12/2021 | REVERSION AUTOMATICA ABONO | RA 1752 | | 9,118.00 | |
| 13/12/2021 | REVERSION AUTOMATICA ABONO | RA 1752 | | 9,382.00 | |
| 13/12/2021 | REVERSION AUTOMATICA ABONO | RA 1752 | | 10,605.00 | |
| 13/12/2021 | REVERSION AUTOMATICA ABONO | RA 1752 | | 11,399.67 | |
| 13/12/2021 | TRANSFERENCIA EXTERNA CARGO | TE 1134 | 35.40 | | |
| 13/12/2021 | TRANSFERENCIA EXTERNA CARGO | TE 1134 | 970.78 | | |
| 13/12/2021 | TRANSFERENCIA EXTERNA CARGO | TE 1134 | 2,000.00 | | |
| 13/12/2021 | TRANSFERENCIA EXTERNA CARGO | TE 1134 | 2,700.00 | | |
| 13/12/2021 | TRANSFERENCIA EXTERNA CARGO | TE 1134 | 4,000.00 | | |
| 13/12/2021 | TRANSFERENCIA EXTERNA CARGO | TE 1134 | 6,160.00 | | |

IMPORTANTE: Si dentro de 30 días no se formulan observaciones al presente estado de cuenta, se dará por aceptado.

**Entidad:** ORGANISMO SUPERVISOR DE LA INVERSION EN INFRAESTRUCTURA DE TRANSPORTE DE USO

**Dirección:** CA. LOS NEGOCIOS 182 PISO 4 SURQUILLO

**Banco:** Banco de la **Código de** 00000038888

**Número de la** 00068324203 **Moneda:** PEN - Nuevo Sol

**Nombre de la** ORG.SUP.INVERSION INFRAEST.TRANSPORTE USO PUBLICO-OSITRAN-PRESUPUESTO

**Estado de Cuenta Corriente MN:** Del 01/12/2021 Al 31/12/2021

| Fecha | Transacción | Codificación / Nº Cheque | Cargos | Abonos | Saldo |
|---|---|---|---|---|---|
| 13/12/2021 | TRANSFERENCIA EXTERNA CARGO | TE 1134 | 6,160.00 | | |
| 13/12/2021 | TRANSFERENCIA EXTERNA CARGO | TE 1134 | 8,100.00 | | |
| 13/12/2021 | TRANSFERENCIA EXTERNA CARGO | TE 1134 | 8,540.00 | | |
| 13/12/2021 | TRANSFERENCIA EXTERNA CARGO | TE 1134 | 9,118.00 | | |
| 13/12/2021 | TRANSFERENCIA EXTERNA CARGO | TE 1134 | 9,382.00 | | |
| 13/12/2021 | TRANSFERENCIA EXTERNA CARGO | TE 1134 | 10,605.00 | | |
| 13/12/2021 | TRANSFERENCIA EXTERNA CARGO | TE 1134 | 11,399.67 | | |
| 13/12/2021 | NOTAS DE CARGO | NOT 1721 | 434.00 | | |
| 13/12/2021 | NOTAS DE CARGO | NOT 1721 | 840.00 | | |
| 13/12/2021 | NOTAS DE CARGO | NOT 1721 | 840.00 | | |
| 13/12/2021 | NOTAS DE CARGO | NOT 1612 | 800.00 | | |
| 14/12/2021 | REVERSION AUTOMATICA ABONO | RA 1752 | | 2,240.00 | |
| 14/12/2021 | NOTAS DE CARGO | NOT 0293 | 2,240.00 | | |
| 15/12/2021 | REVERSION AUTOMATICA ABONO | RA 1752 | | 5.00 | |
| 15/12/2021 | REVERSION AUTOMATICA ABONO | RA 1752 | | 37.50 | |
| 15/12/2021 | REVERSION AUTOMATICA ABONO | RA 1752 | | 47.00 | |
| 15/12/2021 | REVERSION AUTOMATICA ABONO | RA 1752 | | 71.72 | |
| 15/12/2021 | REVERSION AUTOMATICA ABONO | RA 1752 | | 100.00 | |
| 15/12/2021 | REVERSION AUTOMATICA ABONO | RA 1752 | | 107.00 | |
| 15/12/2021 | REVERSION AUTOMATICA ABONO | RA 1752 | | 162.00 | |
| 15/12/2021 | REVERSION AUTOMATICA ABONO | RA 1752 | | 162.51 | |
| 15/12/2021 | REVERSION AUTOMATICA ABONO | RA 1752 | | 207.00 | |
| 15/12/2021 | REVERSION AUTOMATICA ABONO | RA 1752 | | 296.00 | |
| 15/12/2021 | REVERSION AUTOMATICA ABONO | RA 1752 | | 299.00 | |
| 15/12/2021 | REVERSION AUTOMATICA ABONO | RA 1752 | | 300.00 | |
| 15/12/2021 | REVERSION AUTOMATICA ABONO | RA 1752 | | 360.00 | |
| 15/12/2021 | REVERSION AUTOMATICA ABONO | RA 1752 | | 370.00 | |
| 15/12/2021 | REVERSION AUTOMATICA ABONO | RA 1752 | | 450.00 | |
| 15/12/2021 | REVERSION AUTOMATICA ABONO | RA 1752 | | 468.00 | |
| 15/12/2021 | REVERSION AUTOMATICA ABONO | RA 1752 | | 560.00 | |
| 15/12/2021 | REVERSION AUTOMATICA ABONO | RA 1752 | | 560.00 | |
| 15/12/2021 | REVERSION AUTOMATICA ABONO | RA 1752 | | 660.00 | |

IMPORTANTE: Si dentro de 30 días no se formulan observaciones al presente estado de cuenta, se dará por aceptado.

**Entidad:** ORGANISMO SUPERVISOR DE LA INVERSION EN INFRAESTRUCTURA DE TRANSPORTE DE USO

**Dirección:** CA. LOS NEGOCIOS 182 PISO 4 SURQUILLO

**Banco:** Banco de la **Código de** 00000038888

**Número de la** 00068324203 **Moneda:** PEN - Nuevo Sol

**Nombre de la** ORG.SUP.INVERSION INFRAEST.TRANSPORTE USO PUBLICO-OSITRAN-PRESUPUESTO

**Estado de Cuenta Corriente MN:** Del 01/12/2021 Al 31/12/2021

| Fecha | Transacción | Codificación / Nº Cheque | Cargos | Abonos | Saldo |
|---|---|---|---|---|---|
| 15/12/2021 | REVERSION AUTOMATICA ABONO | RA 1752 | | 744.00 | |
| 15/12/2021 | REVERSION AUTOMATICA ABONO | RA 1752 | | 780.83 | |
| 15/12/2021 | REVERSION AUTOMATICA ABONO | RA 1752 | | 786.18 | |
| 15/12/2021 | REVERSION AUTOMATICA ABONO | RA 1752 | | 792.00 | |
| 15/12/2021 | REVERSION AUTOMATICA ABONO | RA 1752 | | 792.00 | |
| 15/12/2021 | REVERSION AUTOMATICA ABONO | RA 1752 | | 839.82 | |
| 15/12/2021 | REVERSION AUTOMATICA ABONO | RA 1752 | | 880.00 | |
| 15/12/2021 | REVERSION AUTOMATICA ABONO | RA 1752 | | 920.89 | |
| 15/12/2021 | REVERSION AUTOMATICA ABONO | RA 1752 | | 950.40 | |
| 15/12/2021 | REVERSION AUTOMATICA ABONO | RA 1752 | | 960.00 | |
| 15/12/2021 | REVERSION AUTOMATICA ABONO | RA 1752 | | 960.00 | |
| 15/12/2021 | REVERSION AUTOMATICA ABONO | RA 1752 | | 1,037.50 | |
| 15/12/2021 | REVERSION AUTOMATICA ABONO | RA 1752 | | 1,188.24 | |
| 15/12/2021 | REVERSION AUTOMATICA ABONO | RA 1752 | | 1,212.36 | |
| 15/12/2021 | REVERSION AUTOMATICA ABONO | RA 1752 | | 1,320.00 | |
| 15/12/2021 | REVERSION AUTOMATICA ABONO | RA 1752 | | 1,474.15 | |
| 15/12/2021 | REVERSION AUTOMATICA ABONO | RA 1752 | | 1,516.90 | |
| 15/12/2021 | REVERSION AUTOMATICA ABONO | RA 1752 | | 1,541.34 | |
| 15/12/2021 | REVERSION AUTOMATICA ABONO | RA 1752 | | 1,569.04 | |
| 15/12/2021 | REVERSION AUTOMATICA ABONO | RA 1752 | | 1,800.00 | |
| 15/12/2021 | REVERSION AUTOMATICA ABONO | RA 1752 | | 1,890.00 | |
| 15/12/2021 | REVERSION AUTOMATICA ABONO | RA 1752 | | 2,188.50 | |
| 15/12/2021 | REVERSION AUTOMATICA ABONO | RA 1752 | | 2,200.00 | |
| 15/12/2021 | REVERSION AUTOMATICA ABONO | RA 1752 | | 2,318.96 | |
| 15/12/2021 | REVERSION AUTOMATICA ABONO | RA 1752 | | 2,352.00 | |
| 15/12/2021 | REVERSION AUTOMATICA ABONO | RA 1752 | | 2,471.68 | |
| 15/12/2021 | REVERSION AUTOMATICA ABONO | RA 1752 | | 2,640.00 | |
| 15/12/2021 | REVERSION AUTOMATICA ABONO | RA 1752 | | 2,681.70 | |
| 15/12/2021 | REVERSION AUTOMATICA ABONO | RA 1752 | | 3,181.51 | |
| 15/12/2021 | REVERSION AUTOMATICA ABONO | RA 1752 | | 3,414.18 | |
| 15/12/2021 | REVERSION AUTOMATICA ABONO | RA 1752 | | 3,428.24 | |
| 15/12/2021 | REVERSION AUTOMATICA ABONO | RA 1752 | | 3,870.35 | |

IMPORTANTE: Si dentro de 30 días no se formulan observaciones al presente estado de cuenta, se dará por aceptado.

**Entidad:** ORGANISMO SUPERVISOR DE LA INVERSION EN INFRAESTRUCTURA DE TRANSPORTE DE USO

**Dirección:** CA. LOS NEGOCIOS 182 PISO 4 SURQUILLO

**Banco:** Banco de la **Código de** 00000038888

**Número de la** 00068324203 **Moneda:** PEN - Nuevo Sol

**Nombre de la** ORG.SUP.INVERSION INFRAEST.TRANSPORTE USO PUBLICO-OSITRAN-PRESUPUESTO

**Estado de Cuenta Corriente MN:** Del 01/12/2021 Al 31/12/2021

| Fecha | Transacción | Codificación / Nº Cheque | Cargos | Abonos | Saldo |
|---|---|---|---|---|---|
| 15/12/2021 | REVERSION AUTOMATICA ABONO | RA 1752 | | 4,000.00 | |
| 15/12/2021 | REVERSION AUTOMATICA ABONO | RA 1752 | | 4,578.86 | |
| 15/12/2021 | REVERSION AUTOMATICA ABONO | RA 1752 | | 5,560.00 | |
| 15/12/2021 | REVERSION AUTOMATICA ABONO | RA 1752 | | 5,689.67 | |
| 15/12/2021 | REVERSION AUTOMATICA ABONO | RA 1752 | | 6,440.00 | |
| 15/12/2021 | REVERSION AUTOMATICA ABONO | RA 1752 | | 6,600.00 | |
| 15/12/2021 | REVERSION AUTOMATICA ABONO | RA 1752 | | 6,817.25 | |
| 15/12/2021 | REVERSION AUTOMATICA ABONO | RA 1752 | | 7,128.00 | |
| 15/12/2021 | REVERSION AUTOMATICA ABONO | RA 1752 | | 8,556.00 | |
| 15/12/2021 | REVERSION AUTOMATICA ABONO | RA 1752 | | 9,108.00 | |
| 15/12/2021 | REVERSION AUTOMATICA ABONO | RA 1752 | | 10,395.00 | |
| 15/12/2021 | REVERSION AUTOMATICA ABONO | RA 1752 | | 10,604.66 | |
| 15/12/2021 | REVERSION AUTOMATICA ABONO | RA 1752 | | 10,791.57 | |
| 15/12/2021 | REVERSION AUTOMATICA ABONO | RA 1752 | | 10,929.60 | |
| 15/12/2021 | REVERSION AUTOMATICA ABONO | RA 1752 | | 14,550.00 | |
| 15/12/2021 | REVERSION AUTOMATICA ABONO | RA 1752 | | 15,683.00 | |
| 15/12/2021 | REVERSION AUTOMATICA ABONO | RA 1752 | | 18,798.00 | |
| 15/12/2021 | REVERSION AUTOMATICA ABONO | RA 1752 | | 22,114.69 | |
| 15/12/2021 | REVERSION AUTOMATICA ABONO | RA 1752 | | 23,513.44 | |
| 15/12/2021 | REVERSION AUTOMATICA ABONO | RA 1752 | | 25,828.31 | |
| 15/12/2021 | REVERSION AUTOMATICA ABONO | RA 1752 | | 46,057.47 | |
| 15/12/2021 | REVERSION AUTOMATICA ABONO | RA 1752 | | 50,980.43 | |
| 15/12/2021 | REVERSION AUTOMATICA ABONO | RA 1752 | | 51,711.46 | |
| 15/12/2021 | REVERSION AUTOMATICA ABONO | RA 1752 | | 59,356.32 | |
| 15/12/2021 | REVERSION AUTOMATICA ABONO | RA 1752 | | 65,610.28 | |
| 15/12/2021 | REVERSION AUTOMATICA ABONO | RA 1752 | | 74,154.14 | |
| 15/12/2021 | REVERSION AUTOMATICA ABONO | RA 1752 | | 75,492.73 | |
| 15/12/2021 | REVERSION AUTOMATICA ABONO | RA 1752 | | 105,732.53 | |
| 15/12/2021 | REVERSION AUTOMATICA ABONO | RA 1752 | | 133,185.00 | |
| 15/12/2021 | REVERSION AUTOMATICA ABONO | RA 1752 | | 140,035.75 | |
| 15/12/2021 | REVERSION AUTOMATICA ABONO | RA 1752 | | 242,522.50 | |
| 15/12/2021 | REVERSION AUTOMATICA ABONO | RA 1752 | | 242,522.50 | |

IMPORTANTE: Si dentro de 30 días no se formulan observaciones al presente estado de cuenta, se dará por aceptado.

**Entidad:** ORGANISMO SUPERVISOR DE LA INVERSION EN INFRAESTRUCTURA DE TRANSPORTE DE USO

**Dirección:** CA. LOS NEGOCIOS 182 PISO 4 SURQUILLO

**Banco:** Banco de la **Código de** 00000038888

**Número de la** 00068324203 **Moneda:** PEN - Nuevo Sol

**Nombre de la** ORG.SUP.INVERSION INFRAEST.TRANSPORTE USO PUBLICO-OSITRAN-PRESUPUESTO

**Estado de Cuenta Corriente MN:** Del 01/12/2021 Al 31/12/2021

| Fecha | Transacción | Codificación / Nº Cheque | Cargos | Abonos | Saldo |
|---|---|---|---|---|---|
| 15/12/2021 | REVERSION AUTOMATICA ABONO | RA 1752 | | 242,522.50 | |
| 15/12/2021 | REVERSION AUTOMATICA ABONO | RA 1752 | | 242,522.50 | |
| 15/12/2021 | NOTAS DE CARGO | NOT 0008 | 5,689.67 | | |
| 15/12/2021 | NOTAS DE CARGO | NOT 1134 | 100.00 | | |
| 15/12/2021 | NOTAS DE CARGO | NOT 1134 | 1,320.00 | | |
| 15/12/2021 | NOTAS DE CARGO | NOT 1134 | 162.51 | | |
| 15/12/2021 | NOTAS DE CARGO | NOT 1134 | 920.89 | | |
| 15/12/2021 | NOTAS DE CARGO | NOT 1134 | 660.00 | | |
| 15/12/2021 | NOTAS DE CARGO | NOT 0161 | 960.00 | | |
| 15/12/2021 | NOTAS DE CARGO | NOT 0161 | 960.00 | | |
| 15/12/2021 | NOTAS DE CARGO | NOT 1134 | 2,471.68 | | |
| 15/12/2021 | NOTAS DE CARGO | NOT 1134 | 3,870.35 | | |
| 15/12/2021 | NOTAS DE CARGO | NOT 1134 | 296.00 | | |
| 15/12/2021 | NOTAS DE CARGO | NOT 1134 | 1,474.15 | | |
| 15/12/2021 | NOTAS DE CARGO | NOT 1134 | 786.18 | | |
| 15/12/2021 | NOTAS DE CARGO | NOT 1134 | 47.00 | | |
| 15/12/2021 | NOTAS DE CARGO | NOT 1134 | 2,681.70 | | |
| 15/12/2021 | NOTAS DE CARGO | NOT 1134 | 1,541.34 | | |
| 15/12/2021 | NOTAS DE CARGO | NOT 1134 | 3,181.51 | | |
| 15/12/2021 | NOTAS DE CARGO | NOT 1134 | 51,711.46 | | |
| 15/12/2021 | CHEQUES PAGADORES | 16807058 | 15,683.00 | | |
| 15/12/2021 | NOTAS DE CARGO | NOT 1131 | 10,604.66 | | |
| 15/12/2021 | NOTAS DE CARGO | NOT 1131 | 10,791.57 | | |
| 15/12/2021 | NOTAS DE CARGO | NOT 1134 | 6,600.00 | | |
| 15/12/2021 | NOTAS DE CARGO | NOT 1134 | 880.00 | | |
| 15/12/2021 | TRANSFERENCIA EXTERNA CARGO | TE 1134 | 370.00 | | |
| 15/12/2021 | TRANSFERENCIA EXTERNA CARGO | TE 1134 | 780.83 | | |
| 15/12/2021 | TRANSFERENCIA EXTERNA CARGO | TE 1134 | 839.82 | | |
| 15/12/2021 | TRANSFERENCIA EXTERNA CARGO | TE 1134 | 1,188.24 | | |
| 15/12/2021 | TRANSFERENCIA EXTERNA CARGO | TE 1134 | 1,212.36 | | |
| 15/12/2021 | TRANSFERENCIA EXTERNA CARGO | TE 1134 | 1,516.90 | | |
| 15/12/2021 | TRANSFERENCIA EXTERNA CARGO | TE 1134 | 2,188.50 | | |

IMPORTANTE: Si dentro de 30 días no se formulan observaciones al presente estado de cuenta, se dará por aceptado.

**Entidad:** ORGANISMO SUPERVISOR DE LA INVERSION EN INFRAESTRUCTURA DE TRANSPORTE DE USO

**Dirección:** CA. LOS NEGOCIOS 182 PISO 4 SURQUILLO

**Banco:** Banco de la **Código de** 00000038888

**Número de la** 00068324203 **Moneda:** PEN - Nuevo Sol

**Nombre de la** ORG.SUP.INVERSION INFRAEST.TRANSPORTE USO PUBLICO-OSITRAN-PRESUPUESTO

**Estado de Cuenta Corriente MN:** Del 01/12/2021 Al 31/12/2021

| Fecha | Transacción | Codificación / Nº Cheque | Cargos | Abonos | Saldo |
|---|---|---|---|---|---|
| 15/12/2021 | TRANSFERENCIA EXTERNA CARGO | TE 1134 | 2,200.00 | | |
| 15/12/2021 | TRANSFERENCIA EXTERNA CARGO | TE 1134 | 2,318.96 | | |
| 15/12/2021 | TRANSFERENCIA EXTERNA CARGO | TE 1134 | 2,640.00 | | |
| 15/12/2021 | TRANSFERENCIA EXTERNA CARGO | TE 1134 | 3,414.18 | | |
| 15/12/2021 | TRANSFERENCIA EXTERNA CARGO | TE 1134 | 3,428.24 | | |
| 15/12/2021 | TRANSFERENCIA EXTERNA CARGO | TE 1134 | 4,000.00 | | |
| 15/12/2021 | TRANSFERENCIA EXTERNA CARGO | TE 1134 | 5,560.00 | | |
| 15/12/2021 | TRANSFERENCIA EXTERNA CARGO | TE 1134 | 6,440.00 | | |
| 15/12/2021 | TRANSFERENCIA EXTERNA CARGO | TE 1134 | 7,128.00 | | |
| 15/12/2021 | TRANSFERENCIA EXTERNA CARGO | TE 1134 | 8,556.00 | | |
| 15/12/2021 | TRANSFERENCIA EXTERNA CARGO | TE 1134 | 9,108.00 | | |
| 15/12/2021 | TRANSFERENCIA EXTERNA CARGO | TE 1134 | 10,395.00 | | |
| 15/12/2021 | TRANSFERENCIA EXTERNA CARGO | TE 1134 | 10,929.60 | | |
| 15/12/2021 | TRANSFERENCIA EXTERNA CARGO | TE 1134 | 14,550.00 | | |
| 15/12/2021 | TRANSFERENCIA EXTERNA CARGO | TE 1134 | 22,114.69 | | |
| 15/12/2021 | TRANSFERENCIA EXTERNA CARGO | TE 1134 | 23,513.44 | | |
| 15/12/2021 | TRANSFERENCIA EXTERNA CARGO | TE 1134 | 25,828.31 | | |
| 15/12/2021 | TRANSFERENCIA EXTERNA CARGO | TE 1134 | 50,980.43 | | |
| 15/12/2021 | TRANSFERENCIA EXTERNA CARGO | TE 1134 | 59,356.32 | | |
| 15/12/2021 | TRANSFERENCIA EXTERNA CARGO | TE 1134 | 65,610.28 | | |
| 15/12/2021 | TRANSFERENCIA EXTERNA CARGO | TE 1134 | 74,154.14 | | |
| 15/12/2021 | TRANSFERENCIA EXTERNA CARGO | TE 1134 | 75,492.73 | | |
| 15/12/2021 | TRANSFERENCIA EXTERNA CARGO | TE 1134 | 242,522.50 | | |
| 15/12/2021 | TRANSFERENCIA EXTERNA CARGO | TE 1134 | 242,522.50 | | |
| 15/12/2021 | TRANSFERENCIA EXTERNA CARGO | TE 1134 | 242,522.50 | | |
| 15/12/2021 | TRANSFERENCIA EXTERNA CARGO | TE 1134 | 242,522.50 | | |
| 15/12/2021 | NOTAS DE CARGO | NOT 1721 | 1,569.04 | | |
| 15/12/2021 | NOTAS DE CARGO | NOT 1721 | 1,037.50 | | |
| 15/12/2021 | NOTAS DE CARGO | NOT 1721 | 1,800.00 | | |
| 15/12/2021 | NOTAS DE CARGO | NOT 1721 | 107.00 | | |
| 15/12/2021 | NOTAS DE CARGO | NOT 1721 | 162.00 | | |
| 15/12/2021 | NOTAS DE CARGO | NOT 1721 | 207.00 | | |

IMPORTANTE: Si dentro de 30 días no se formulan observaciones al presente estado de cuenta, se dará por aceptado.

**Entidad:** ORGANISMO SUPERVISOR DE LA INVERSION EN INFRAESTRUCTURA DE TRANSPORTE DE USO

**Dirección:** CA. LOS NEGOCIOS 182 PISO 4 SURQUILLO

**Banco:** Banco de la **Código de** 00000038888

**Número de la** 00068324203 **Moneda:** PEN - Nuevo Sol

**Nombre de la** ORG.SUP.INVERSION INFRAEST.TRANSPORTE USO PUBLICO-OSITRAN-PRESUPUESTO

**Estado de Cuenta Corriente MN:** Del 01/12/2021 Al 31/12/2021

| Fecha | Transacción | Codificación / Nº Cheque | Cargos | Abonos | Saldo |
|---|---|---|---|---|---|
| 15/12/2021 | NOTAS DE CARGO | NOT 1721 | 299.00 | | |
| 15/12/2021 | NOTAS DE CARGO | NOT 1721 | 300.00 | | |
| 15/12/2021 | NOTAS DE CARGO | NOT 1721 | 360.00 | | |
| 15/12/2021 | NOTAS DE CARGO | NOT 1721 | 468.00 | | |
| 15/12/2021 | NOTAS DE CARGO | NOT 1721 | 792.00 | | |
| 15/12/2021 | NOTAS DE CARGO | NOT 1721 | 2,352.00 | | |
| 15/12/2021 | NOTAS DE CARGO | NOT 1721 | 133,185.00 | | |
| 15/12/2021 | NOTAS DE CARGO | NOT 1612 | 5.00 | | |
| 15/12/2021 | NOTAS DE CARGO | NOT 1612 | 37.50 | | |
| 15/12/2021 | NOTAS DE CARGO | NOT 1612 | 71.72 | | |
| 15/12/2021 | NOTAS DE CARGO | NOT 1612 | 450.00 | | |
| 15/12/2021 | NOTAS DE CARGO | NOT 1612 | 560.00 | | |
| 15/12/2021 | NOTAS DE CARGO | NOT 1612 | 560.00 | | |
| 15/12/2021 | NOTAS DE CARGO | NOT 1612 | 744.00 | | |
| 15/12/2021 | NOTAS DE CARGO | NOT 1612 | 792.00 | | |
| 15/12/2021 | NOTAS DE CARGO | NOT 1612 | 950.40 | | |
| 15/12/2021 | NOTAS DE CARGO | NOT 1612 | 1,890.00 | | |
| 15/12/2021 | NOTAS DE CARGO | NOT 1612 | 4,578.86 | | |
| 15/12/2021 | NOTAS DE CARGO | NOT 1612 | 6,817.25 | | |
| 15/12/2021 | NOTAS DE CARGO | NOT 1612 | 18,798.00 | | |
| 15/12/2021 | NOTAS DE CARGO | NOT 1612 | 46,057.47 | | |
| 15/12/2021 | NOTAS DE CARGO | NOT 1612 | 105,732.53 | | |
| 15/12/2021 | NOTAS DE CARGO | NOT 1612 | 140,035.75 | | |
| 16/12/2021 | NOTAS DE CARGO | NOT 1131 | 13,475.53 | | |
| 16/12/2021 | NOTAS DE CARGO | NOT 1131 | 15,347.60 | | |
| 16/12/2021 | NOTAS DE CARGO | NOT 1131 | 20,081.74 | | |
| 16/12/2021 | NOTAS DE CARGO | NOT 1131 | 20,336.66 | | |
| 16/12/2021 | NOTAS DE CARGO | NOT 1131 | 23,852.26 | | |
| 16/12/2021 | NOTAS DE CARGO | NOT 1131 | 38,154.73 | | |
| 16/12/2021 | NOTAS DE CARGO | NOT 1131 | 44,857.23 | | |
| 16/12/2021 | NOTAS DE CARGO | NOT 1131 | 47,715.27 | | |
| 16/12/2021 | NOTAS DE CARGO | NOT 1131 | 139,559.67 | | |

IMPORTANTE: Si dentro de 30 días no se formulan observaciones al presente estado de cuenta, se dará por aceptado.

**Entidad:** ORGANISMO SUPERVISOR DE LA INVERSION EN INFRAESTRUCTURA DE TRANSPORTE DE USO

**Dirección:** CA. LOS NEGOCIOS 182 PISO 4 SURQUILLO

**Banco:** Banco de la **Código de** 00000038888

**Número de la** 00068324203 **Moneda:** PEN - Nuevo Sol

**Nombre de la** ORG.SUP.INVERSION INFRAEST.TRANSPORTE USO PUBLICO-OSITRAN-PRESUPUESTO

**Estado de Cuenta Corriente MN:** Del 01/12/2021 Al 31/12/2021

| Fecha | Transacción | Codificación / Nº Cheque | Cargos | Abonos | Saldo |
|---|---|---|---|---|---|
| 16/12/2021 | NOTAS DE CARGO | NOT 1131 | 193,753.93 | | |
| 16/12/2021 | NOTAS DE CARGO | NOT 1131 | 323,450.83 | | |
| 16/12/2021 | NOTAS DE CARGO | NOT 1131 | 561,128.55 | | |
| 16/12/2021 | NOTAS DE CARGO | NOT 1131 | 605,426.84 | | |
| 16/12/2021 | NOTAS DE CARGO | NOT 1131 | 661,041.18 | | |
| 16/12/2021 | NOTAS DE CARGO | NOT 1134 | 815.74 | | |
| 16/12/2021 | NOTAS DE CARGO | NOT 1134 | 7,637.20 | | |
| 16/12/2021 | NOTAS DE CARGO | NOT 1612 | 352.00 | | |
| 16/12/2021 | NOTAS DE CARGO | NOT 1612 | 352.00 | | |
| 16/12/2021 | NOTAS DE CARGO | NOT 1612 | 360.00 | | |
| 16/12/2021 | NOTAS DE CARGO | NOT 1612 | 480.00 | | |
| 16/12/2021 | NOTAS DE CARGO | NOT 1612 | 480.00 | | |
| 16/12/2021 | NOTAS DE CARGO | NOT 1612 | 480.00 | | |
| 16/12/2021 | NOTAS DE CARGO | NOT 1612 | 3,639.73 | | |
| 16/12/2021 | NOTAS DE CARGO | NOT 1721 | 119.00 | | |
| 16/12/2021 | NOTAS DE CARGO | NOT 1721 | 131.00 | | |
| 16/12/2021 | NOTAS DE CARGO | NOT 1721 | 161.00 | | |
| 16/12/2021 | NOTAS DE CARGO | NOT 1721 | 413.00 | | |
| 16/12/2021 | NOTAS DE CARGO | NOT 1721 | 483.00 | | |
| 16/12/2021 | NOTAS DE CARGO | NOT 1721 | 580.00 | | |
| 16/12/2021 | NOTAS DE CARGO | NOT 1721 | 780.00 | | |
| 16/12/2021 | NOTAS DE CARGO | NOT 1721 | 802.00 | | |
| 16/12/2021 | NOTAS DE CARGO | NOT 1721 | 863.00 | | |
| 16/12/2021 | NOTAS DE CARGO | NOT 1721 | 863.00 | | |
| 16/12/2021 | NOTAS DE CARGO | NOT 1721 | 892.00 | | |
| 16/12/2021 | NOTAS DE CARGO | NOT 1721 | 1,020.00 | | |
| 16/12/2021 | NOTAS DE CARGO | NOT 1721 | 1,120.00 | | |
| 16/12/2021 | NOTAS DE CARGO | NOT 1721 | 1,148.00 | | |
| 16/12/2021 | NOTAS DE CARGO | NOT 1721 | 1,183.00 | | |
| 16/12/2021 | NOTAS DE CARGO | NOT 1721 | 1,260.00 | | |
| 16/12/2021 | NOTAS DE CARGO | NOT 1721 | 1,352.00 | | |
| 16/12/2021 | NOTAS DE CARGO | NOT 1721 | 1,544.00 | | |

IMPORTANTE: Si dentro de 30 días no se formulan observaciones al presente estado de cuenta, se dará por aceptado.

**Entidad:** ORGANISMO SUPERVISOR DE LA INVERSION EN INFRAESTRUCTURA DE TRANSPORTE DE USO

**Dirección:** CA. LOS NEGOCIOS 182 PISO 4 SURQUILLO

**Banco:** Banco de la **Código de** 00000038888

**Número de la** 00068324203 **Moneda:** PEN - Nuevo Sol

**Nombre de la** ORG.SUP.INVERSION INFRAEST.TRANSPORTE USO PUBLICO-OSITRAN-PRESUPUESTO

**Estado de Cuenta Corriente MN:** Del 01/12/2021 Al 31/12/2021

| Fecha | Transacción | Codificación / Nº Cheque | Cargos | Abonos | Saldo |
|---|---|---|---|---|---|
| 16/12/2021 | NOTAS DE CARGO | NOT 1721 | 2,160.00 | | |
| 16/12/2021 | NOTAS DE CARGO | NOT 1721 | 2,328.00 | | |
| 16/12/2021 | NOTAS DE CARGO | NOT 1721 | 3,812.00 | | |
| 16/12/2021 | NOTAS DE CARGO | NOT 1721 | 6,333.00 | | |
| 16/12/2021 | NOTAS DE CARGO | NOT 1735 | 33.12 | | |
| 16/12/2021 | NOTAS DE CARGO | NOT 1735 | 1,218.22 | | |
| 16/12/2021 | NOTAS DE CARGO | NOT 1735 | 1,806.88 | | |
| 16/12/2021 | NOTAS DE CARGO | NOT 1735 | 2,500.47 | | |
| 16/12/2021 | NOTAS DE CARGO | NOT 1735 | 18,367.99 | | |
| 16/12/2021 | NOTAS DE CARGO | NOT 1735 | 65,868.46 | | |
| 16/12/2021 | REVERSION AUTOMATICA ABONO | RA 1752 | | 33.12 | |
| 16/12/2021 | REVERSION AUTOMATICA ABONO | RA 1752 | | 119.00 | |
| 16/12/2021 | REVERSION AUTOMATICA ABONO | RA 1752 | | 131.00 | |
| 16/12/2021 | REVERSION AUTOMATICA ABONO | RA 1752 | | 161.00 | |
| 16/12/2021 | REVERSION AUTOMATICA ABONO | RA 1752 | | 188.80 | |
| 16/12/2021 | REVERSION AUTOMATICA ABONO | RA 1752 | | 352.00 | |
| 16/12/2021 | REVERSION AUTOMATICA ABONO | RA 1752 | | 352.00 | |
| 16/12/2021 | REVERSION AUTOMATICA ABONO | RA 1752 | | 360.00 | |
| 16/12/2021 | REVERSION AUTOMATICA ABONO | RA 1752 | | 413.00 | |
| 16/12/2021 | REVERSION AUTOMATICA ABONO | RA 1752 | | 480.00 | |
| 16/12/2021 | REVERSION AUTOMATICA ABONO | RA 1752 | | 480.00 | |
| 16/12/2021 | REVERSION AUTOMATICA ABONO | RA 1752 | | 480.00 | |
| 16/12/2021 | REVERSION AUTOMATICA ABONO | RA 1752 | | 483.00 | |
| 16/12/2021 | REVERSION AUTOMATICA ABONO | RA 1752 | | 580.00 | |
| 16/12/2021 | REVERSION AUTOMATICA ABONO | RA 1752 | | 780.00 | |
| 16/12/2021 | REVERSION AUTOMATICA ABONO | RA 1752 | | 802.00 | |
| 16/12/2021 | REVERSION AUTOMATICA ABONO | RA 1752 | | 815.74 | |
| 16/12/2021 | REVERSION AUTOMATICA ABONO | RA 1752 | | 863.00 | |
| 16/12/2021 | REVERSION AUTOMATICA ABONO | RA 1752 | | 863.00 | |
| 16/12/2021 | REVERSION AUTOMATICA ABONO | RA 1752 | | 872.96 | |
| 16/12/2021 | REVERSION AUTOMATICA ABONO | RA 1752 | | 892.00 | |
| 16/12/2021 | REVERSION AUTOMATICA ABONO | RA 1752 | | 1,020.00 | |

IMPORTANTE: Si dentro de 30 días no se formulan observaciones al presente estado de cuenta, se dará por aceptado.

**Entidad:** ORGANISMO SUPERVISOR DE LA INVERSION EN INFRAESTRUCTURA DE TRANSPORTE DE USO

**Dirección:** CA. LOS NEGOCIOS 182 PISO 4 SURQUILLO

**Banco:** Banco de la **Código de** 00000038888

**Número de la** 00068324203 **Moneda:** PEN - Nuevo Sol

**Nombre de la** ORG.SUP.INVERSION INFRAEST.TRANSPORTE USO PUBLICO-OSITRAN-PRESUPUESTO

**Estado de Cuenta Corriente MN:** Del 01/12/2021 Al 31/12/2021

| Fecha | Transacción | Codificación / Nº Cheque | Cargos | Abonos | Saldo |
|---|---|---|---|---|---|
| 16/12/2021 | REVERSION AUTOMATICA ABONO | RA 1752 | | 1,120.00 | |
| 16/12/2021 | REVERSION AUTOMATICA ABONO | RA 1752 | | 1,148.00 | |
| 16/12/2021 | REVERSION AUTOMATICA ABONO | RA 1752 | | 1,179.48 | |
| 16/12/2021 | REVERSION AUTOMATICA ABONO | RA 1752 | | 1,183.00 | |
| 16/12/2021 | REVERSION AUTOMATICA ABONO | RA 1752 | | 1,218.22 | |
| 16/12/2021 | REVERSION AUTOMATICA ABONO | RA 1752 | | 1,260.00 | |
| 16/12/2021 | REVERSION AUTOMATICA ABONO | RA 1752 | | 1,352.00 | |
| 16/12/2021 | REVERSION AUTOMATICA ABONO | RA 1752 | | 1,500.00 | |
| 16/12/2021 | REVERSION AUTOMATICA ABONO | RA 1752 | | 1,544.00 | |
| 16/12/2021 | REVERSION AUTOMATICA ABONO | RA 1752 | | 1,806.88 | |
| 16/12/2021 | REVERSION AUTOMATICA ABONO | RA 1752 | | 2,160.00 | |
| 16/12/2021 | REVERSION AUTOMATICA ABONO | RA 1752 | | 2,328.00 | |
| 16/12/2021 | REVERSION AUTOMATICA ABONO | RA 1752 | | 2,500.47 | |
| 16/12/2021 | REVERSION AUTOMATICA ABONO | RA 1752 | | 3,000.00 | |
| 16/12/2021 | REVERSION AUTOMATICA ABONO | RA 1752 | | 3,000.00 | |
| 16/12/2021 | REVERSION AUTOMATICA ABONO | RA 1752 | | 3,027.00 | |
| 16/12/2021 | REVERSION AUTOMATICA ABONO | RA 1752 | | 3,639.73 | |
| 16/12/2021 | REVERSION AUTOMATICA ABONO | RA 1752 | | 3,812.00 | |
| 16/12/2021 | REVERSION AUTOMATICA ABONO | RA 1752 | | 4,048.00 | |
| 16/12/2021 | REVERSION AUTOMATICA ABONO | RA 1752 | | 4,048.00 | |
| 16/12/2021 | REVERSION AUTOMATICA ABONO | RA 1752 | | 4,250.00 | |
| 16/12/2021 | REVERSION AUTOMATICA ABONO | RA 1752 | | 5,000.00 | |
| 16/12/2021 | REVERSION AUTOMATICA ABONO | RA 1752 | | 5,000.00 | |
| 16/12/2021 | REVERSION AUTOMATICA ABONO | RA 1752 | | 5,520.00 | |
| 16/12/2021 | REVERSION AUTOMATICA ABONO | RA 1752 | | 5,520.00 | |
| 16/12/2021 | REVERSION AUTOMATICA ABONO | RA 1752 | | 5,720.00 | |
| 16/12/2021 | REVERSION AUTOMATICA ABONO | RA 1752 | | 5,877.61 | |
| 16/12/2021 | REVERSION AUTOMATICA ABONO | RA 1752 | | 6,333.00 | |
| 16/12/2021 | REVERSION AUTOMATICA ABONO | RA 1752 | | 7,637.20 | |
| 16/12/2021 | REVERSION AUTOMATICA ABONO | RA 1752 | | 7,767.00 | |
| 16/12/2021 | REVERSION AUTOMATICA ABONO | RA 1752 | | 7,767.00 | |
| 16/12/2021 | REVERSION AUTOMATICA ABONO | RA 1752 | | 8,028.00 | |

IMPORTANTE: Si dentro de 30 días no se formulan observaciones al presente estado de cuenta, se dará por aceptado.

**Entidad:** ORGANISMO SUPERVISOR DE LA INVERSION EN INFRAESTRUCTURA DE TRANSPORTE DE USO

**Dirección:** CA. LOS NEGOCIOS 182 PISO 4 SURQUILLO

**Banco:** Banco de la **Código de** 00000038888

**Número de la** 00068324203 **Moneda:** PEN - Nuevo Sol

**Nombre de la** ORG.SUP.INVERSION INFRAEST.TRANSPORTE USO PUBLICO-OSITRAN-PRESUPUESTO

**Estado de Cuenta Corriente MN:** Del 01/12/2021 Al 31/12/2021

| Fecha | Transacción | Codificación / Nº Cheque | Cargos | Abonos | Saldo |
|---|---|---|---|---|---|
| 16/12/2021 | REVERSION AUTOMATICA ABONO | RA 1752 | | 8,920.00 | |
| 16/12/2021 | REVERSION AUTOMATICA ABONO | RA 1752 | | 9,010.00 | |
| 16/12/2021 | REVERSION AUTOMATICA ABONO | RA 1752 | | 9,180.00 | |
| 16/12/2021 | REVERSION AUTOMATICA ABONO | RA 1752 | | 9,242.00 | |
| 16/12/2021 | REVERSION AUTOMATICA ABONO | RA 1752 | | 9,918.00 | |
| 16/12/2021 | REVERSION AUTOMATICA ABONO | RA 1752 | | 10,336.00 | |
| 16/12/2021 | REVERSION AUTOMATICA ABONO | RA 1752 | | 13,475.53 | |
| 16/12/2021 | REVERSION AUTOMATICA ABONO | RA 1752 | | 15,347.60 | |
| 16/12/2021 | REVERSION AUTOMATICA ABONO | RA 1752 | | 17,072.00 | |
| 16/12/2021 | REVERSION AUTOMATICA ABONO | RA 1752 | | 18,367.99 | |
| 16/12/2021 | REVERSION AUTOMATICA ABONO | RA 1752 | | 20,081.74 | |
| 16/12/2021 | REVERSION AUTOMATICA ABONO | RA 1752 | | 20,336.66 | |
| 16/12/2021 | REVERSION AUTOMATICA ABONO | RA 1752 | | 23,000.00 | |
| 16/12/2021 | REVERSION AUTOMATICA ABONO | RA 1752 | | 23,852.26 | |
| 16/12/2021 | REVERSION AUTOMATICA ABONO | RA 1752 | | 27,510.73 | |
| 16/12/2021 | REVERSION AUTOMATICA ABONO | RA 1752 | | 38,154.73 | |
| 16/12/2021 | REVERSION AUTOMATICA ABONO | RA 1752 | | 44,857.23 | |
| 16/12/2021 | REVERSION AUTOMATICA ABONO | RA 1752 | | 46,440.61 | |
| 16/12/2021 | REVERSION AUTOMATICA ABONO | RA 1752 | | 47,715.27 | |
| 16/12/2021 | REVERSION AUTOMATICA ABONO | RA 1752 | | 65,868.46 | |
| 16/12/2021 | REVERSION AUTOMATICA ABONO | RA 1752 | | 139,559.67 | |
| 16/12/2021 | REVERSION AUTOMATICA ABONO | RA 1752 | | 193,753.93 | |
| 16/12/2021 | REVERSION AUTOMATICA ABONO | RA 1752 | | 323,450.83 | |
| 16/12/2021 | REVERSION AUTOMATICA ABONO | RA 1752 | | 561,128.55 | |
| 16/12/2021 | REVERSION AUTOMATICA ABONO | RA 1752 | | 605,426.84 | |
| 16/12/2021 | REVERSION AUTOMATICA ABONO | RA 1752 | | 661,041.18 | |
| 16/12/2021 | TRANSFERENCIA EXTERNA CARGO | TE 1134 | 188.80 | | |
| 16/12/2021 | TRANSFERENCIA EXTERNA CARGO | TE 1134 | 872.96 | | |
| 16/12/2021 | TRANSFERENCIA EXTERNA CARGO | TE 1134 | 1,179.48 | | |
| 16/12/2021 | TRANSFERENCIA EXTERNA CARGO | TE 1134 | 1,500.00 | | |
| 16/12/2021 | TRANSFERENCIA EXTERNA CARGO | TE 1134 | 3,000.00 | | |
| 16/12/2021 | TRANSFERENCIA EXTERNA CARGO | TE 1134 | 3,000.00 | | |

IMPORTANTE: Si dentro de 30 días no se formulan observaciones al presente estado de cuenta, se dará por aceptado.

**Entidad:** ORGANISMO SUPERVISOR DE LA INVERSION EN INFRAESTRUCTURA DE TRANSPORTE DE USO

**Dirección:** CA. LOS NEGOCIOS 182 PISO 4 SURQUILLO

**Banco:** Banco de la **Código de** 00000038888

**Número de la** 00068324203 **Moneda:** PEN - Nuevo Sol

**Nombre de la** ORG.SUP.INVERSION INFRAEST.TRANSPORTE USO PUBLICO-OSITRAN-PRESUPUESTO

**Estado de Cuenta Corriente MN:** Del 01/12/2021 Al 31/12/2021

| Fecha | Transacción | Codificación / Nº Cheque | Cargos | Abonos | Saldo |
|---|---|---|---|---|---|
| 16/12/2021 | TRANSFERENCIA EXTERNA CARGO | TE 1134 | 3,027.00 | | |
| 16/12/2021 | TRANSFERENCIA EXTERNA CARGO | TE 1134 | 4,048.00 | | |
| 16/12/2021 | TRANSFERENCIA EXTERNA CARGO | TE 1134 | 4,048.00 | | |
| 16/12/2021 | TRANSFERENCIA EXTERNA CARGO | TE 1134 | 4,250.00 | | |
| 16/12/2021 | TRANSFERENCIA EXTERNA CARGO | TE 1134 | 5,000.00 | | |
| 16/12/2021 | TRANSFERENCIA EXTERNA CARGO | TE 1134 | 5,000.00 | | |
| 16/12/2021 | TRANSFERENCIA EXTERNA CARGO | TE 1134 | 5,520.00 | | |
| 16/12/2021 | TRANSFERENCIA EXTERNA CARGO | TE 1134 | 5,520.00 | | |
| 16/12/2021 | TRANSFERENCIA EXTERNA CARGO | TE 1134 | 5,720.00 | | |
| 16/12/2021 | TRANSFERENCIA EXTERNA CARGO | TE 1134 | 5,877.61 | | |
| 16/12/2021 | TRANSFERENCIA EXTERNA CARGO | TE 1134 | 7,767.00 | | |
| 16/12/2021 | TRANSFERENCIA EXTERNA CARGO | TE 1134 | 7,767.00 | | |
| 16/12/2021 | TRANSFERENCIA EXTERNA CARGO | TE 1134 | 8,028.00 | | |
| 16/12/2021 | TRANSFERENCIA EXTERNA CARGO | TE 1134 | 8,920.00 | | |
| 16/12/2021 | TRANSFERENCIA EXTERNA CARGO | TE 1134 | 9,010.00 | | |
| 16/12/2021 | TRANSFERENCIA EXTERNA CARGO | TE 1134 | 9,180.00 | | |
| 16/12/2021 | TRANSFERENCIA EXTERNA CARGO | TE 1134 | 9,242.00 | | |
| 16/12/2021 | TRANSFERENCIA EXTERNA CARGO | TE 1134 | 9,918.00 | | |
| 16/12/2021 | TRANSFERENCIA EXTERNA CARGO | TE 1134 | 10,336.00 | | |
| 16/12/2021 | TRANSFERENCIA EXTERNA CARGO | TE 1134 | 17,072.00 | | |
| 16/12/2021 | TRANSFERENCIA EXTERNA CARGO | TE 1134 | 23,000.00 | | |
| 16/12/2021 | TRANSFERENCIA EXTERNA CARGO | TE 1134 | 27,510.73 | | |
| 16/12/2021 | TRANSFERENCIA EXTERNA CARGO | TE 1134 | 46,440.61 | | |
| 17/12/2021 | NOTAS DE CARGO | NOT 0066 | 960.00 | | |
| 17/12/2021 | REVERSION AUTOMATICA ABONO | RA 1752 | | 145.90 | |
| 17/12/2021 | REVERSION AUTOMATICA ABONO | RA 1752 | | 381.00 | |
| 17/12/2021 | REVERSION AUTOMATICA ABONO | RA 1752 | | 420.00 | |
| 17/12/2021 | REVERSION AUTOMATICA ABONO | RA 1752 | | 960.00 | |
| 17/12/2021 | REVERSION AUTOMATICA ABONO | RA 1752 | | 1,179.00 | |
| 17/12/2021 | REVERSION AUTOMATICA ABONO | RA 1752 | | 2,500.00 | |
| 17/12/2021 | REVERSION AUTOMATICA ABONO | RA 1752 | | 2,500.00 | |
| 17/12/2021 | REVERSION AUTOMATICA ABONO | RA 1752 | | 2,500.00 | |

IMPORTANTE: Si dentro de 30 días no se formulan observaciones al presente estado de cuenta, se dará por aceptado.

**Entidad:** ORGANISMO SUPERVISOR DE LA INVERSION EN INFRAESTRUCTURA DE TRANSPORTE DE USO

**Dirección:** CA. LOS NEGOCIOS 182 PISO 4 SURQUILLO

**Banco:** Banco de la **Código de** 00000038888

**Número de la** 00068324203 **Moneda:** PEN - Nuevo Sol

**Nombre de la** ORG.SUP.INVERSION INFRAEST.TRANSPORTE USO PUBLICO-OSITRAN-PRESUPUESTO

**Estado de Cuenta Corriente MN:** Del 01/12/2021 Al 31/12/2021

| Fecha | Transacción | Codificación / Nº Cheque | Cargos | Abonos | Saldo |
|---|---|---|---|---|---|
| 17/12/2021 | REVERSION AUTOMATICA ABONO | RA 1752 | | 2,640.00 | |
| 17/12/2021 | REVERSION AUTOMATICA ABONO | RA 1752 | | 2,800.00 | |
| 17/12/2021 | REVERSION AUTOMATICA ABONO | RA 1752 | | 3,000.00 | |
| 17/12/2021 | REVERSION AUTOMATICA ABONO | RA 1752 | | 3,000.00 | |
| 17/12/2021 | REVERSION AUTOMATICA ABONO | RA 1752 | | 3,000.00 | |
| 17/12/2021 | REVERSION AUTOMATICA ABONO | RA 1752 | | 3,000.00 | |
| 17/12/2021 | REVERSION AUTOMATICA ABONO | RA 1752 | | 3,541.16 | |
| 17/12/2021 | REVERSION AUTOMATICA ABONO | RA 1752 | | 5,470.00 | |
| 17/12/2021 | REVERSION AUTOMATICA ABONO | RA 1752 | | 10,078.00 | |
| 17/12/2021 | REVERSION AUTOMATICA ABONO | RA 1752 | | 10,650.33 | |
| 17/12/2021 | REVERSION AUTOMATICA ABONO | RA 1752 | | 11,325.95 | |
| 17/12/2021 | REVERSION AUTOMATICA ABONO | RA 1752 | | 14,940.00 | |
| 17/12/2021 | TRANSFERENCIA EXTERNA CARGO | TE 1134 | 145.90 | | |
| 17/12/2021 | TRANSFERENCIA EXTERNA CARGO | TE 1134 | 381.00 | | |
| 17/12/2021 | TRANSFERENCIA EXTERNA CARGO | TE 1134 | 420.00 | | |
| 17/12/2021 | TRANSFERENCIA EXTERNA CARGO | TE 1134 | 1,179.00 | | |
| 17/12/2021 | TRANSFERENCIA EXTERNA CARGO | TE 1134 | 2,500.00 | | |
| 17/12/2021 | TRANSFERENCIA EXTERNA CARGO | TE 1134 | 2,500.00 | | |
| 17/12/2021 | TRANSFERENCIA EXTERNA CARGO | TE 1134 | 2,500.00 | | |
| 17/12/2021 | TRANSFERENCIA EXTERNA CARGO | TE 1134 | 2,640.00 | | |
| 17/12/2021 | TRANSFERENCIA EXTERNA CARGO | TE 1134 | 2,800.00 | | |
| 17/12/2021 | TRANSFERENCIA EXTERNA CARGO | TE 1134 | 3,000.00 | | |
| 17/12/2021 | TRANSFERENCIA EXTERNA CARGO | TE 1134 | 3,000.00 | | |
| 17/12/2021 | TRANSFERENCIA EXTERNA CARGO | TE 1134 | 3,000.00 | | |
| 17/12/2021 | TRANSFERENCIA EXTERNA CARGO | TE 1134 | 3,000.00 | | |
| 17/12/2021 | TRANSFERENCIA EXTERNA CARGO | TE 1134 | 3,541.16 | | |
| 17/12/2021 | TRANSFERENCIA EXTERNA CARGO | TE 1134 | 5,470.00 | | |
| 17/12/2021 | TRANSFERENCIA EXTERNA CARGO | TE 1134 | 10,078.00 | | |
| 17/12/2021 | TRANSFERENCIA EXTERNA CARGO | TE 1134 | 10,650.33 | | |
| 17/12/2021 | TRANSFERENCIA EXTERNA CARGO | TE 1134 | 11,325.95 | | |
| 17/12/2021 | TRANSFERENCIA EXTERNA CARGO | TE 1134 | 14,940.00 | | |
| 18/12/2021 | NOTAS DE CARGO | NOT 0085 | 1,280.00 | | |

IMPORTANTE: Si dentro de 30 días no se formulan observaciones al presente estado de cuenta, se dará por aceptado.

**Entidad:** ORGANISMO SUPERVISOR DE LA INVERSION EN INFRAESTRUCTURA DE TRANSPORTE DE USO

**Dirección:** CA. LOS NEGOCIOS 182 PISO 4 SURQUILLO

**Banco:** Banco de la **Código de** 00000038888

**Número de la** 00068324203 **Moneda:** PEN - Nuevo Sol

**Nombre de la** ORG.SUP.INVERSION INFRAEST.TRANSPORTE USO PUBLICO-OSITRAN-PRESUPUESTO

**Estado de Cuenta Corriente MN:** Del 01/12/2021 Al 31/12/2021

| Fecha | Transacción | Codificación / Nº Cheque | Cargos | Abonos | Saldo |
|---|---|---|---|---|---|
| 18/12/2021 | NOTAS DE CARGO | NOT 0601 | 1,280.00 | | |
| 18/12/2021 | NOTAS DE CARGO | NOT 0601 | 1,280.00 | | |
| 18/12/2021 | REVERSION AUTOMATICA ABONO | RA 1752 | | 1,280.00 | |
| 18/12/2021 | REVERSION AUTOMATICA ABONO | RA 1752 | | 1,280.00 | |
| 18/12/2021 | REVERSION AUTOMATICA ABONO | RA 1752 | | 1,280.00 | |
| 20/12/2021 | NOTAS DE CARGO | NOT 0008 | 320.00 | | |
| 20/12/2021 | NOTAS DE CARGO | NOT 0008 | 640.00 | | |
| 20/12/2021 | NOTAS DE CARGO | NOT 1612 | 79.30 | | |
| 20/12/2021 | NOTAS DE CARGO | NOT 1612 | 104.40 | | |
| 20/12/2021 | NOTAS DE CARGO | NOT 1612 | 157.50 | | |
| 20/12/2021 | NOTAS DE CARGO | NOT 1612 | 400.00 | | |
| 20/12/2021 | NOTAS DE CARGO | NOT 1612 | 560.00 | | |
| 20/12/2021 | NOTAS DE CARGO | NOT 1612 | 640.00 | | |
| 20/12/2021 | NOTAS DE CARGO | NOT 1612 | 720.00 | | |
| 20/12/2021 | NOTAS DE CARGO | NOT 1612 | 720.00 | | |
| 20/12/2021 | NOTAS DE CARGO | NOT 1612 | 800.00 | | |
| 20/12/2021 | NOTAS DE CARGO | NOT 1612 | 800.00 | | |
| 20/12/2021 | NOTAS DE CARGO | NOT 1612 | 831.60 | | |
| 20/12/2021 | NOTAS DE CARGO | NOT 1612 | 874.80 | | |
| 20/12/2021 | NOTAS DE CARGO | NOT 1612 | 880.00 | | |
| 20/12/2021 | NOTAS DE CARGO | NOT 1612 | 880.00 | | |
| 20/12/2021 | NOTAS DE CARGO | NOT 1612 | 880.00 | | |
| 20/12/2021 | REVERSION AUTOMATICA ABONO | RA 1752 | | 79.30 | |
| 20/12/2021 | REVERSION AUTOMATICA ABONO | RA 1752 | | 104.40 | |
| 20/12/2021 | REVERSION AUTOMATICA ABONO | RA 1752 | | 157.50 | |
| 20/12/2021 | REVERSION AUTOMATICA ABONO | RA 1752 | | 320.00 | |
| 20/12/2021 | REVERSION AUTOMATICA ABONO | RA 1752 | | 320.00 | |
| 20/12/2021 | REVERSION AUTOMATICA ABONO | RA 1752 | | 400.00 | |
| 20/12/2021 | REVERSION AUTOMATICA ABONO | RA 1752 | | 560.00 | |
| 20/12/2021 | REVERSION AUTOMATICA ABONO | RA 1752 | | 640.00 | |
| 20/12/2021 | REVERSION AUTOMATICA ABONO | RA 1752 | | 640.00 | |
| 20/12/2021 | REVERSION AUTOMATICA ABONO | RA 1752 | | 666.72 | |

IMPORTANTE: Si dentro de 30 días no se formulan observaciones al presente estado de cuenta, se dará por aceptado.

**Entidad:** ORGANISMO SUPERVISOR DE LA INVERSION EN INFRAESTRUCTURA DE TRANSPORTE DE USO

**Dirección:** CA. LOS NEGOCIOS 182 PISO 4 SURQUILLO

**Banco:** Banco de la **Código de** 00000038888

**Número de la** 00068324203 **Moneda:** PEN - Nuevo Sol

**Nombre de la** ORG.SUP.INVERSION INFRAEST.TRANSPORTE USO PUBLICO-OSITRAN-PRESUPUESTO

**Estado de Cuenta Corriente MN:** Del 01/12/2021 Al 31/12/2021

| Fecha | Transacción | Codificación / Nº Cheque | Cargos | Abonos | Saldo |
|---|---|---|---|---|---|
| 20/12/2021 | REVERSION AUTOMATICA ABONO | RA 1752 | | 720.00 | |
| 20/12/2021 | REVERSION AUTOMATICA ABONO | RA 1752 | | 720.00 | |
| 20/12/2021 | REVERSION AUTOMATICA ABONO | RA 1752 | | 800.00 | |
| 20/12/2021 | REVERSION AUTOMATICA ABONO | RA 1752 | | 800.00 | |
| 20/12/2021 | REVERSION AUTOMATICA ABONO | RA 1752 | | 831.60 | |
| 20/12/2021 | REVERSION AUTOMATICA ABONO | RA 1752 | | 874.80 | |
| 20/12/2021 | REVERSION AUTOMATICA ABONO | RA 1752 | | 880.00 | |
| 20/12/2021 | REVERSION AUTOMATICA ABONO | RA 1752 | | 880.00 | |
| 20/12/2021 | REVERSION AUTOMATICA ABONO | RA 1752 | | 880.00 | |
| 20/12/2021 | REVERSION AUTOMATICA ABONO | RA 1752 | | 1,140.00 | |
| 20/12/2021 | REVERSION AUTOMATICA ABONO | RA 1752 | | 1,286.00 | |
| 20/12/2021 | REVERSION AUTOMATICA ABONO | RA 1752 | | 1,286.00 | |
| 20/12/2021 | REVERSION AUTOMATICA ABONO | RA 1752 | | 1,516.90 | |
| 20/12/2021 | REVERSION AUTOMATICA ABONO | RA 1752 | | 2,000.00 | |
| 20/12/2021 | REVERSION AUTOMATICA ABONO | RA 1752 | | 2,500.00 | |
| 20/12/2021 | REVERSION AUTOMATICA ABONO | RA 1752 | | 2,563.90 | |
| 20/12/2021 | REVERSION AUTOMATICA ABONO | RA 1752 | | 3,000.00 | |
| 20/12/2021 | REVERSION AUTOMATICA ABONO | RA 1752 | | 3,000.00 | |
| 20/12/2021 | REVERSION AUTOMATICA ABONO | RA 1752 | | 3,000.00 | |
| 20/12/2021 | REVERSION AUTOMATICA ABONO | RA 1752 | | 3,000.00 | |
| 20/12/2021 | REVERSION AUTOMATICA ABONO | RA 1752 | | 3,000.00 | |
| 20/12/2021 | REVERSION AUTOMATICA ABONO | RA 1752 | | 3,000.00 | |
| 20/12/2021 | REVERSION AUTOMATICA ABONO | RA 1752 | | 3,000.00 | |
| 20/12/2021 | REVERSION AUTOMATICA ABONO | RA 1752 | | 3,000.00 | |
| 20/12/2021 | REVERSION AUTOMATICA ABONO | RA 1752 | | 3,000.00 | |
| 20/12/2021 | REVERSION AUTOMATICA ABONO | RA 1752 | | 3,000.00 | |
| 20/12/2021 | REVERSION AUTOMATICA ABONO | RA 1752 | | 3,375.60 | |
| 20/12/2021 | REVERSION AUTOMATICA ABONO | RA 1752 | | 3,960.00 | |
| 20/12/2021 | REVERSION AUTOMATICA ABONO | RA 1752 | | 4,000.00 | |
| 20/12/2021 | REVERSION AUTOMATICA ABONO | RA 1752 | | 4,600.00 | |
| 20/12/2021 | REVERSION AUTOMATICA ABONO | RA 1752 | | 5,092.50 | |
| 20/12/2021 | REVERSION AUTOMATICA ABONO | RA 1752 | | 5,445.00 | |

IMPORTANTE: Si dentro de 30 días no se formulan observaciones al presente estado de cuenta, se dará por aceptado.

**Entidad:** ORGANISMO SUPERVISOR DE LA INVERSION EN INFRAESTRUCTURA DE TRANSPORTE DE USO

**Dirección:** CA. LOS NEGOCIOS 182 PISO 4 SURQUILLO

**Banco:** Banco de la **Código de** 00000038888

**Número de la** 00068324203 **Moneda:** PEN - Nuevo Sol

**Nombre de la** ORG.SUP.INVERSION INFRAEST.TRANSPORTE USO PUBLICO-OSITRAN-PRESUPUESTO

**Estado de Cuenta Corriente MN:** Del 01/12/2021 Al 31/12/2021

| Fecha | Transacción | Codificación / Nº Cheque | Cargos | Abonos | Saldo |
|---|---|---|---|---|---|
| 20/12/2021 | REVERSION AUTOMATICA ABONO | RA 1752 | | 5,500.00 | |
| 20/12/2021 | REVERSION AUTOMATICA ABONO | RA 1752 | | 6,440.00 | |
| 20/12/2021 | REVERSION AUTOMATICA ABONO | RA 1752 | | 7,000.00 | |
| 20/12/2021 | REVERSION AUTOMATICA ABONO | RA 1752 | | 7,360.00 | |
| 20/12/2021 | REVERSION AUTOMATICA ABONO | RA 1752 | | 7,931.00 | |
| 20/12/2021 | REVERSION AUTOMATICA ABONO | RA 1752 | | 8,028.00 | |
| 20/12/2021 | REVERSION AUTOMATICA ABONO | RA 1752 | | 8,280.00 | |
| 20/12/2021 | REVERSION AUTOMATICA ABONO | RA 1752 | | 8,280.00 | |
| 20/12/2021 | REVERSION AUTOMATICA ABONO | RA 1752 | | 8,996.00 | |
| 20/12/2021 | REVERSION AUTOMATICA ABONO | RA 1752 | | 9,200.00 | |
| 20/12/2021 | REVERSION AUTOMATICA ABONO | RA 1752 | | 9,200.00 | |
| 20/12/2021 | REVERSION AUTOMATICA ABONO | RA 1752 | | 9,563.40 | |
| 20/12/2021 | REVERSION AUTOMATICA ABONO | RA 1752 | | 9,838.34 | |
| 20/12/2021 | REVERSION AUTOMATICA ABONO | RA 1752 | | 10,060.20 | |
| 20/12/2021 | REVERSION AUTOMATICA ABONO | RA 1752 | | 10,120.00 | |
| 20/12/2021 | REVERSION AUTOMATICA ABONO | RA 1752 | | 10,120.00 | |
| 20/12/2021 | REVERSION AUTOMATICA ABONO | RA 1752 | | 10,120.00 | |
| 20/12/2021 | REVERSION AUTOMATICA ABONO | RA 1752 | | 14,080.00 | |
| 20/12/2021 | REVERSION AUTOMATICA ABONO | RA 1752 | | 30,976.00 | |
| 20/12/2021 | REVERSION AUTOMATICA ABONO | RA 1752 | | 37,400.00 | |
| 20/12/2021 | REVERSION AUTOMATICA ABONO | RA 1752 | | 38,872.17 | |
| 20/12/2021 | TRANSFERENCIA EXTERNA CARGO | TE 1134 | 320.00 | | |
| 20/12/2021 | TRANSFERENCIA EXTERNA CARGO | TE 1134 | 666.72 | | |
| 20/12/2021 | TRANSFERENCIA EXTERNA CARGO | TE 1134 | 1,140.00 | | |
| 20/12/2021 | TRANSFERENCIA EXTERNA CARGO | TE 1134 | 1,286.00 | | |
| 20/12/2021 | TRANSFERENCIA EXTERNA CARGO | TE 1134 | 1,286.00 | | |
| 20/12/2021 | TRANSFERENCIA EXTERNA CARGO | TE 1134 | 1,516.90 | | |
| 20/12/2021 | TRANSFERENCIA EXTERNA CARGO | TE 1134 | 2,000.00 | | |
| 20/12/2021 | TRANSFERENCIA EXTERNA CARGO | TE 1134 | 2,500.00 | | |
| 20/12/2021 | TRANSFERENCIA EXTERNA CARGO | TE 1134 | 2,563.90 | | |
| 20/12/2021 | TRANSFERENCIA EXTERNA CARGO | TE 1134 | 3,000.00 | | |
| 20/12/2021 | TRANSFERENCIA EXTERNA CARGO | TE 1134 | 3,000.00 | | |

IMPORTANTE: Si dentro de 30 días no se formulan observaciones al presente estado de cuenta, se dará por aceptado.

**Entidad:** ORGANISMO SUPERVISOR DE LA INVERSION EN INFRAESTRUCTURA DE TRANSPORTE DE USO

**Dirección:** CA. LOS NEGOCIOS 182 PISO 4 SURQUILLO

**Banco:** Banco de la **Código de** 00000038888

**Número de la** 00068324203 **Moneda:** PEN - Nuevo Sol

**Nombre de la** ORG.SUP.INVERSION INFRAEST.TRANSPORTE USO PUBLICO-OSITRAN-PRESUPUESTO

**Estado de Cuenta Corriente MN:** Del 01/12/2021 Al 31/12/2021

| Fecha | Transacción | Codificación / Nº Cheque | Cargos | Abonos | Saldo |
|---|---|---|---|---|---|
| 20/12/2021 | TRANSFERENCIA EXTERNA CARGO | TE 1134 | 3,000.00 | | |
| 20/12/2021 | TRANSFERENCIA EXTERNA CARGO | TE 1134 | 3,000.00 | | |
| 20/12/2021 | TRANSFERENCIA EXTERNA CARGO | TE 1134 | 3,000.00 | | |
| 20/12/2021 | TRANSFERENCIA EXTERNA CARGO | TE 1134 | 3,000.00 | | |
| 20/12/2021 | TRANSFERENCIA EXTERNA CARGO | TE 1134 | 3,000.00 | | |
| 20/12/2021 | TRANSFERENCIA EXTERNA CARGO | TE 1134 | 3,000.00 | | |
| 20/12/2021 | TRANSFERENCIA EXTERNA CARGO | TE 1134 | 3,000.00 | | |
| 20/12/2021 | TRANSFERENCIA EXTERNA CARGO | TE 1134 | 3,000.00 | | |
| 20/12/2021 | TRANSFERENCIA EXTERNA CARGO | TE 1134 | 3,375.60 | | |
| 20/12/2021 | TRANSFERENCIA EXTERNA CARGO | TE 1134 | 3,960.00 | | |
| 20/12/2021 | TRANSFERENCIA EXTERNA CARGO | TE 1134 | 4,000.00 | | |
| 20/12/2021 | TRANSFERENCIA EXTERNA CARGO | TE 1134 | 4,600.00 | | |
| 20/12/2021 | TRANSFERENCIA EXTERNA CARGO | TE 1134 | 5,092.50 | | |
| 20/12/2021 | TRANSFERENCIA EXTERNA CARGO | TE 1134 | 5,445.00 | | |
| 20/12/2021 | TRANSFERENCIA EXTERNA CARGO | TE 1134 | 5,500.00 | | |
| 20/12/2021 | TRANSFERENCIA EXTERNA CARGO | TE 1134 | 6,440.00 | | |
| 20/12/2021 | TRANSFERENCIA EXTERNA CARGO | TE 1134 | 7,000.00 | | |
| 20/12/2021 | TRANSFERENCIA EXTERNA CARGO | TE 1134 | 7,360.00 | | |
| 20/12/2021 | TRANSFERENCIA EXTERNA CARGO | TE 1134 | 7,931.00 | | |
| 20/12/2021 | TRANSFERENCIA EXTERNA CARGO | TE 1134 | 8,028.00 | | |
| 20/12/2021 | TRANSFERENCIA EXTERNA CARGO | TE 1134 | 8,280.00 | | |
| 20/12/2021 | TRANSFERENCIA EXTERNA CARGO | TE 1134 | 8,280.00 | | |
| 20/12/2021 | TRANSFERENCIA EXTERNA CARGO | TE 1134 | 8,996.00 | | |
| 20/12/2021 | TRANSFERENCIA EXTERNA CARGO | TE 1134 | 9,200.00 | | |
| 20/12/2021 | TRANSFERENCIA EXTERNA CARGO | TE 1134 | 9,200.00 | | |
| 20/12/2021 | TRANSFERENCIA EXTERNA CARGO | TE 1134 | 9,563.40 | | |
| 20/12/2021 | TRANSFERENCIA EXTERNA CARGO | TE 1134 | 9,838.34 | | |
| 20/12/2021 | TRANSFERENCIA EXTERNA CARGO | TE 1134 | 10,060.20 | | |
| 20/12/2021 | TRANSFERENCIA EXTERNA CARGO | TE 1134 | 10,120.00 | | |
| 20/12/2021 | TRANSFERENCIA EXTERNA CARGO | TE 1134 | 10,120.00 | | |
| 20/12/2021 | TRANSFERENCIA EXTERNA CARGO | TE 1134 | 10,120.00 | | |
| 20/12/2021 | TRANSFERENCIA EXTERNA CARGO | TE 1134 | 14,080.00 | | |

IMPORTANTE: Si dentro de 30 días no se formulan observaciones al presente estado de cuenta, se dará por aceptado.

**Entidad:** ORGANISMO SUPERVISOR DE LA INVERSION EN INFRAESTRUCTURA DE TRANSPORTE DE USO

**Dirección:** CA. LOS NEGOCIOS 182 PISO 4 SURQUILLO

**Banco:** Banco de la **Código de** 00000038888

**Número de la** 00068324203 **Moneda:** PEN - Nuevo Sol

**Nombre de la** ORG.SUP.INVERSION INFRAEST.TRANSPORTE USO PUBLICO-OSITRAN-PRESUPUESTO

**Estado de Cuenta Corriente MN:** Del 01/12/2021 Al 31/12/2021

| Fecha | Transacción | Codificación / Nº Cheque | Cargos | Abonos | Saldo |
|---|---|---|---|---|---|
| 20/12/2021 | TRANSFERENCIA EXTERNA CARGO | TE 1134 | 30,976.00 | | |
| 20/12/2021 | TRANSFERENCIA EXTERNA CARGO | TE 1134 | 37,400.00 | | |
| 20/12/2021 | TRANSFERENCIA EXTERNA CARGO | TE 1134 | 38,872.17 | | |
| 21/12/2021 | NOTAS DE CARGO | NOT 0561 | 1,672.00 | | |
| 21/12/2021 | NOTAS DE CARGO | NOT 1612 | 36.00 | | |
| 21/12/2021 | NOTAS DE CARGO | NOT 1612 | 400.00 | | |
| 21/12/2021 | NOTAS DE CARGO | NOT 1612 | 510.00 | | |
| 21/12/2021 | NOTAS DE CARGO | NOT 1612 | 510.00 | | |
| 21/12/2021 | NOTAS DE CARGO | NOT 1612 | 831.60 | | |
| 21/12/2021 | NOTAS DE CARGO | NOT 1612 | 880.00 | | |
| 21/12/2021 | NOTAS DE CARGO | NOT 1612 | 924.00 | | |
| 21/12/2021 | NOTAS DE CARGO | NOT 1612 | 924.00 | | |
| 21/12/2021 | NOTAS DE CARGO | NOT 1612 | 1,320.00 | | |
| 21/12/2021 | REVERSION AUTOMATICA ABONO | RA 1752 | | 0.80 | |
| 21/12/2021 | REVERSION AUTOMATICA ABONO | RA 1752 | | 36.00 | |
| 21/12/2021 | REVERSION AUTOMATICA ABONO | RA 1752 | | 214.48 | |
| 21/12/2021 | REVERSION AUTOMATICA ABONO | RA 1752 | | 253.68 | |
| 21/12/2021 | REVERSION AUTOMATICA ABONO | RA 1752 | | 400.00 | |
| 21/12/2021 | REVERSION AUTOMATICA ABONO | RA 1752 | | 493.79 | |
| 21/12/2021 | REVERSION AUTOMATICA ABONO | RA 1752 | | 510.00 | |
| 21/12/2021 | REVERSION AUTOMATICA ABONO | RA 1752 | | 510.00 | |
| 21/12/2021 | REVERSION AUTOMATICA ABONO | RA 1752 | | 831.60 | |
| 21/12/2021 | REVERSION AUTOMATICA ABONO | RA 1752 | | 880.00 | |
| 21/12/2021 | REVERSION AUTOMATICA ABONO | RA 1752 | | 924.00 | |
| 21/12/2021 | REVERSION AUTOMATICA ABONO | RA 1752 | | 924.00 | |
| 21/12/2021 | REVERSION AUTOMATICA ABONO | RA 1752 | | 1,164.00 | |
| 21/12/2021 | REVERSION AUTOMATICA ABONO | RA 1752 | | 1,320.00 | |
| 21/12/2021 | REVERSION AUTOMATICA ABONO | RA 1752 | | 1,507.48 | |
| 21/12/2021 | REVERSION AUTOMATICA ABONO | RA 1752 | | 1,672.00 | |
| 21/12/2021 | REVERSION AUTOMATICA ABONO | RA 1752 | | 2,688.00 | |
| 21/12/2021 | REVERSION AUTOMATICA ABONO | RA 1752 | | 2,688.00 | |
| 21/12/2021 | REVERSION AUTOMATICA ABONO | RA 1752 | | 3,273.63 | |

IMPORTANTE: Si dentro de 30 días no se formulan observaciones al presente estado de cuenta, se dará por aceptado.

**Entidad:** ORGANISMO SUPERVISOR DE LA INVERSION EN INFRAESTRUCTURA DE TRANSPORTE DE USO

**Dirección:** CA. LOS NEGOCIOS 182 PISO 4 SURQUILLO

**Banco:** Banco de la **Código de** 00000038888

**Número de la** 00068324203 **Moneda:** PEN - Nuevo Sol

**Nombre de la** ORG.SUP.INVERSION INFRAEST.TRANSPORTE USO PUBLICO-OSITRAN-PRESUPUESTO

**Estado de Cuenta Corriente MN:** Del 01/12/2021 Al 31/12/2021

| Fecha | Transacción | Codificación / Nº Cheque | Cargos | Abonos | Saldo |
|---|---|---|---|---|---|
| 21/12/2021 | REVERSION AUTOMATICA ABONO | RA 1752 | | 3,634.00 | |
| 21/12/2021 | REVERSION AUTOMATICA ABONO | RA 1752 | | 4,320.00 | |
| 21/12/2021 | REVERSION AUTOMATICA ABONO | RA 1752 | | 4,320.00 | |
| 21/12/2021 | REVERSION AUTOMATICA ABONO | RA 1752 | | 4,600.00 | |
| 21/12/2021 | REVERSION AUTOMATICA ABONO | RA 1752 | | 5,000.00 | |
| 21/12/2021 | REVERSION AUTOMATICA ABONO | RA 1752 | | 5,280.00 | |
| 21/12/2021 | REVERSION AUTOMATICA ABONO | RA 1752 | | 5,865.00 | |
| 21/12/2021 | REVERSION AUTOMATICA ABONO | RA 1752 | | 5,865.00 | |
| 21/12/2021 | REVERSION AUTOMATICA ABONO | RA 1752 | | 7,000.00 | |
| 21/12/2021 | REVERSION AUTOMATICA ABONO | RA 1752 | | 7,040.00 | |
| 21/12/2021 | REVERSION AUTOMATICA ABONO | RA 1752 | | 8,910.00 | |
| 21/12/2021 | REVERSION AUTOMATICA ABONO | RA 1752 | | 9,178.00 | |
| 21/12/2021 | REVERSION AUTOMATICA ABONO | RA 1752 | | 9,563.40 | |
| 21/12/2021 | REVERSION AUTOMATICA ABONO | RA 1752 | | 9,898.00 | |
| 21/12/2021 | REVERSION AUTOMATICA ABONO | RA 1752 | | 10,120.00 | |
| 21/12/2021 | REVERSION AUTOMATICA ABONO | RA 1752 | | 10,626.00 | |
| 21/12/2021 | REVERSION AUTOMATICA ABONO | RA 1752 | | 10,626.00 | |
| 21/12/2021 | REVERSION AUTOMATICA ABONO | RA 1752 | | 11,290.00 | |
| 21/12/2021 | REVERSION AUTOMATICA ABONO | RA 1752 | | 15,180.00 | |
| 21/12/2021 | REVERSION AUTOMATICA ABONO | RA 1752 | | 18,480.00 | |
| 21/12/2021 | REVERSION AUTOMATICA ABONO | RA 1752 | | 29,832.00 | |
| 21/12/2021 | TRANSFERENCIA EXTERNA CARGO | TE 1134 | 0.80 | | |
| 21/12/2021 | TRANSFERENCIA EXTERNA CARGO | TE 1134 | 214.48 | | |
| 21/12/2021 | TRANSFERENCIA EXTERNA CARGO | TE 1134 | 253.68 | | |
| 21/12/2021 | TRANSFERENCIA EXTERNA CARGO | TE 1134 | 493.79 | | |
| 21/12/2021 | TRANSFERENCIA EXTERNA CARGO | TE 1134 | 1,164.00 | | |
| 21/12/2021 | TRANSFERENCIA EXTERNA CARGO | TE 1134 | 1,507.48 | | |
| 21/12/2021 | TRANSFERENCIA EXTERNA CARGO | TE 1134 | 2,688.00 | | |
| 21/12/2021 | TRANSFERENCIA EXTERNA CARGO | TE 1134 | 2,688.00 | | |
| 21/12/2021 | TRANSFERENCIA EXTERNA CARGO | TE 1134 | 3,273.63 | | |
| 21/12/2021 | TRANSFERENCIA EXTERNA CARGO | TE 1134 | 3,634.00 | | |
| 21/12/2021 | TRANSFERENCIA EXTERNA CARGO | TE 1134 | 4,320.00 | | |

IMPORTANTE: Si dentro de 30 días no se formulan observaciones al presente estado de cuenta, se dará por aceptado.

**Entidad:** ORGANISMO SUPERVISOR DE LA INVERSION EN INFRAESTRUCTURA DE TRANSPORTE DE USO

**Dirección:** CA. LOS NEGOCIOS 182 PISO 4 SURQUILLO

**Banco:** Banco de la **Código de** 00000038888

**Número de la** 00068324203 **Moneda:** PEN - Nuevo Sol

**Nombre de la** ORG.SUP.INVERSION INFRAEST.TRANSPORTE USO PUBLICO-OSITRAN-PRESUPUESTO

**Estado de Cuenta Corriente MN:** Del 01/12/2021 Al 31/12/2021

| Fecha | Transacción | Codificación / Nº Cheque | Cargos | Abonos | Saldo |
|---|---|---|---|---|---|
| 21/12/2021 | TRANSFERENCIA EXTERNA CARGO | TE 1134 | 4,320.00 | | |
| 21/12/2021 | TRANSFERENCIA EXTERNA CARGO | TE 1134 | 4,600.00 | | |
| 21/12/2021 | TRANSFERENCIA EXTERNA CARGO | TE 1134 | 5,000.00 | | |
| 21/12/2021 | TRANSFERENCIA EXTERNA CARGO | TE 1134 | 5,280.00 | | |
| 21/12/2021 | TRANSFERENCIA EXTERNA CARGO | TE 1134 | 5,865.00 | | |
| 21/12/2021 | TRANSFERENCIA EXTERNA CARGO | TE 1134 | 5,865.00 | | |
| 21/12/2021 | TRANSFERENCIA EXTERNA CARGO | TE 1134 | 7,000.00 | | |
| 21/12/2021 | TRANSFERENCIA EXTERNA CARGO | TE 1134 | 7,040.00 | | |
| 21/12/2021 | TRANSFERENCIA EXTERNA CARGO | TE 1134 | 8,910.00 | | |
| 21/12/2021 | TRANSFERENCIA EXTERNA CARGO | TE 1134 | 9,178.00 | | |
| 21/12/2021 | TRANSFERENCIA EXTERNA CARGO | TE 1134 | 9,563.40 | | |
| 21/12/2021 | TRANSFERENCIA EXTERNA CARGO | TE 1134 | 9,898.00 | | |
| 21/12/2021 | TRANSFERENCIA EXTERNA CARGO | TE 1134 | 10,120.00 | | |
| 21/12/2021 | TRANSFERENCIA EXTERNA CARGO | TE 1134 | 10,626.00 | | |
| 21/12/2021 | TRANSFERENCIA EXTERNA CARGO | TE 1134 | 10,626.00 | | |
| 21/12/2021 | TRANSFERENCIA EXTERNA CARGO | TE 1134 | 11,290.00 | | |
| 21/12/2021 | TRANSFERENCIA EXTERNA CARGO | TE 1134 | 15,180.00 | | |
| 21/12/2021 | TRANSFERENCIA EXTERNA CARGO | TE 1134 | 18,480.00 | | |
| 21/12/2021 | TRANSFERENCIA EXTERNA CARGO | TE 1134 | 29,832.00 | | |
| 22/12/2021 | NOTAS DE CARGO | NOT 0008 | 1,910.00 | | |
| 22/12/2021 | NOTAS DE CARGO | NOT 0173 | 154.00 | | |
| 22/12/2021 | NOTAS DE CARGO | NOT 0521 | 155.88 | | |
| 22/12/2021 | NOTAS DE CARGO | NOT 0561 | 960.00 | | |
| 22/12/2021 | NOTAS DE CARGO | NOT 1612 | 413.64 | | |
| 22/12/2021 | NOTAS DE CARGO | NOT 1612 | 660.62 | | |
| 22/12/2021 | NOTAS DE CARGO | NOT 1612 | 1,140.00 | | |
| 22/12/2021 | NOTAS DE CARGO | NOT 1612 | 1,990.63 | | |
| 22/12/2021 | RECHAZO DE TRANSF. EXTERNA | TE 1134 | | 1,507.48 | |
| 22/12/2021 | REVERSION AUTOMATICA ABONO | RA 1752 | | 154.00 | |
| 22/12/2021 | REVERSION AUTOMATICA ABONO | RA 1752 | | 155.88 | |
| 22/12/2021 | REVERSION AUTOMATICA ABONO | RA 1752 | | 413.64 | |
| 22/12/2021 | REVERSION AUTOMATICA ABONO | RA 1752 | | 660.62 | |

IMPORTANTE: Si dentro de 30 días no se formulan observaciones al presente estado de cuenta, se dará por aceptado.

**Entidad:** ORGANISMO SUPERVISOR DE LA INVERSION EN INFRAESTRUCTURA DE TRANSPORTE DE USO

**Dirección:** CA. LOS NEGOCIOS 182 PISO 4 SURQUILLO

**Banco:** Banco de la **Código de** 00000038888

**Número de la** 00068324203 **Moneda:** PEN - Nuevo Sol

**Nombre de la** ORG.SUP.INVERSION INFRAEST.TRANSPORTE USO PUBLICO-OSITRAN-PRESUPUESTO

**Estado de Cuenta Corriente MN:** Del 01/12/2021 Al 31/12/2021

| Fecha | Transacción | Codificación / Nº Cheque | Cargos | Abonos | Saldo |
|---|---|---|---|---|---|
| 22/12/2021 | REVERSION AUTOMATICA ABONO | RA 1752 | | 960.00 | |
| 22/12/2021 | REVERSION AUTOMATICA ABONO | RA 1752 | | 1,140.00 | |
| 22/12/2021 | REVERSION AUTOMATICA ABONO | RA 1752 | | 1,910.00 | |
| 22/12/2021 | REVERSION AUTOMATICA ABONO | RA 1752 | | 1,990.63 | |
| 22/12/2021 | REVERSION AUTOMATICA ABONO | RA 1752 | | 3,910.50 | |
| 22/12/2021 | REVERSION AUTOMATICA ABONO | RA 1752 | | 9,198.00 | |
| 22/12/2021 | REVERSION AUTOMATICA ABONO | RA 1752 | | 9,358.00 | |
| 22/12/2021 | REVERSION AUTOMATICA ABONO | RA 1752 | | 10,494.00 | |
| 22/12/2021 | REVERSION AUTOMATICA ABONO | RA 1752 | | 13,110.00 | |
| 22/12/2021 | REVERSION AUTOMATICA ABONO | RA 1752 | | 18,260.00 | |
| 22/12/2021 | REVERSION AUTOMATICA ABONO | RA 1752 | | 281,115.60 | |
| 22/12/2021 | REVERSION AUTOMATICA CARGO | RA 1752 | 1,507.48 | | |
| 22/12/2021 | TRANSFERENCIA EXTERNA CARGO | TE 1134 | 3,910.50 | | |
| 22/12/2021 | TRANSFERENCIA EXTERNA CARGO | TE 1134 | 9,198.00 | | |
| 22/12/2021 | TRANSFERENCIA EXTERNA CARGO | TE 1134 | 9,358.00 | | |
| 22/12/2021 | TRANSFERENCIA EXTERNA CARGO | TE 1134 | 10,494.00 | | |
| 22/12/2021 | TRANSFERENCIA EXTERNA CARGO | TE 1134 | 13,110.00 | | |
| 22/12/2021 | TRANSFERENCIA EXTERNA CARGO | TE 1134 | 18,260.00 | | |
| 22/12/2021 | TRANSFERENCIA EXTERNA CARGO | TE 1134 | 281,115.60 | | |
| 23/12/2021 | NOTAS DE CARGO | NOT 1612 | 31.86 | | |
| 23/12/2021 | NOTAS DE CARGO | NOT 1612 | 102.32 | | |
| 23/12/2021 | NOTAS DE CARGO | NOT 1612 | 420.00 | | |
| 23/12/2021 | NOTAS DE CARGO | NOT 1612 | 518.40 | | |
| 23/12/2021 | NOTAS DE CARGO | NOT 1612 | 518.40 | | |
| 23/12/2021 | NOTAS DE CARGO | NOT 1612 | 560.00 | | |
| 23/12/2021 | NOTAS DE CARGO | NOT 1612 | 560.00 | | |
| 23/12/2021 | NOTAS DE CARGO | NOT 1612 | 561.60 | | |
| 23/12/2021 | NOTAS DE CARGO | NOT 1612 | 963.00 | | |
| 23/12/2021 | NOTAS DE CARGO | NOT 1612 | 1,008.00 | | |
| 23/12/2021 | NOTAS DE CARGO | NOT 1612 | 1,040.00 | | |
| 23/12/2021 | NOTAS DE CARGO | NOT 1721 | 131.00 | | |
| 23/12/2021 | NOTAS DE CARGO | NOT 1721 | 155.00 | | |

IMPORTANTE: Si dentro de 30 días no se formulan observaciones al presente estado de cuenta, se dará por aceptado.

**Entidad:** ORGANISMO SUPERVISOR DE LA INVERSION EN INFRAESTRUCTURA DE TRANSPORTE DE USO

**Dirección:** CA. LOS NEGOCIOS 182 PISO 4 SURQUILLO

**Banco:** Banco de la **Código de** 00000038888

**Número de la** 00068324203 **Moneda:** PEN - Nuevo Sol

**Nombre de la** ORG.SUP.INVERSION INFRAEST.TRANSPORTE USO PUBLICO-OSITRAN-PRESUPUESTO

**Estado de Cuenta Corriente MN:** Del 01/12/2021 Al 31/12/2021

| Fecha | Transacción | Codificación / Nº Cheque | Cargos | Abonos | Saldo |
|---|---|---|---|---|---|
| 23/12/2021 | NOTAS DE CARGO | NOT 1721 | 167.00 | | |
| 23/12/2021 | NOTAS DE CARGO | NOT 1721 | 175.00 | | |
| 23/12/2021 | NOTAS DE CARGO | NOT 1721 | 175.00 | | |
| 23/12/2021 | NOTAS DE CARGO | NOT 1721 | 207.00 | | |
| 23/12/2021 | NOTAS DE CARGO | NOT 1721 | 300.00 | | |
| 23/12/2021 | NOTAS DE CARGO | NOT 1721 | 496.00 | | |
| 23/12/2021 | NOTAS DE CARGO | NOT 1721 | 540.00 | | |
| 23/12/2021 | NOTAS DE CARGO | NOT 1721 | 576.00 | | |
| 23/12/2021 | NOTAS DE CARGO | NOT 1721 | 720.00 | | |
| 23/12/2021 | NOTAS DE CARGO | NOT 1721 | 881.00 | | |
| 23/12/2021 | NOTAS DE CARGO | NOT 1721 | 892.00 | | |
| 23/12/2021 | NOTAS DE CARGO | NOT 1721 | 960.00 | | |
| 23/12/2021 | NOTAS DE CARGO | NOT 1721 | 1,000.00 | | |
| 23/12/2021 | NOTAS DE CARGO | NOT 1721 | 1,020.00 | | |
| 23/12/2021 | NOTAS DE CARGO | NOT 1721 | 1,040.00 | | |
| 23/12/2021 | NOTAS DE CARGO | NOT 1721 | 1,049.00 | | |
| 23/12/2021 | NOTAS DE CARGO | NOT 1721 | 1,100.00 | | |
| 23/12/2021 | NOTAS DE CARGO | NOT 1721 | 1,200.00 | | |
| 23/12/2021 | NOTAS DE CARGO | NOT 1721 | 1,350.00 | | |
| 23/12/2021 | NOTAS DE CARGO | NOT 1721 | 1,431.00 | | |
| 23/12/2021 | NOTAS DE CARGO | NOT 1721 | 1,920.00 | | |
| 23/12/2021 | NOTAS DE CARGO | NOT 1721 | 2,003.00 | | |
| 23/12/2021 | NOTAS DE CARGO | NOT 1721 | 2,393.00 | | |
| 23/12/2021 | NOTAS DE CARGO | NOT 1721 | 2,496.00 | | |
| 23/12/2021 | NOTAS DE CARGO | NOT 1721 | 2,520.00 | | |
| 23/12/2021 | NOTAS DE CARGO | NOT 1721 | 2,520.00 | | |
| 23/12/2021 | NOTAS DE CARGO | NOT 1721 | 4,068.00 | | |
| 23/12/2021 | NOTAS DE CARGO | NOT 1721 | 4,200.00 | | |
| 23/12/2021 | NOTAS DE CARGO | NOT 1721 | 4,224.00 | | |
| 23/12/2021 | NOTAS DE CARGO | NOT 1721 | 4,224.00 | | |
| 23/12/2021 | NOTAS DE CARGO | NOT 1721 | 5,100.00 | | |
| 23/12/2021 | NOTAS DE CARGO | NOT 1721 | 38,334.00 | | |

IMPORTANTE: Si dentro de 30 días no se formulan observaciones al presente estado de cuenta, se dará por aceptado.

**Entidad:** ORGANISMO SUPERVISOR DE LA INVERSION EN INFRAESTRUCTURA DE TRANSPORTE DE USO

**Dirección:** CA. LOS NEGOCIOS 182 PISO 4 SURQUILLO

**Banco:** Banco de la **Código de** 00000038888

**Número de la** 00068324203 **Moneda:** PEN - Nuevo Sol

**Nombre de la** ORG.SUP.INVERSION INFRAEST.TRANSPORTE USO PUBLICO-OSITRAN-PRESUPUESTO

**Estado de Cuenta Corriente MN:** Del 01/12/2021 Al 31/12/2021

| Fecha | Transacción | Codificación / Nº Cheque | Cargos | Abonos | Saldo |
|---|---|---|---|---|---|
| 23/12/2021 | REVERSION AUTOMATICA ABONO | RA 1752 | | 31.86 | |
| 23/12/2021 | REVERSION AUTOMATICA ABONO | RA 1752 | | 102.32 | |
| 23/12/2021 | REVERSION AUTOMATICA ABONO | RA 1752 | | 131.00 | |
| 23/12/2021 | REVERSION AUTOMATICA ABONO | RA 1752 | | 155.00 | |
| 23/12/2021 | REVERSION AUTOMATICA ABONO | RA 1752 | | 167.00 | |
| 23/12/2021 | REVERSION AUTOMATICA ABONO | RA 1752 | | 175.00 | |
| 23/12/2021 | REVERSION AUTOMATICA ABONO | RA 1752 | | 175.00 | |
| 23/12/2021 | REVERSION AUTOMATICA ABONO | RA 1752 | | 207.00 | |
| 23/12/2021 | REVERSION AUTOMATICA ABONO | RA 1752 | | 300.00 | |
| 23/12/2021 | REVERSION AUTOMATICA ABONO | RA 1752 | | 420.00 | |
| 23/12/2021 | REVERSION AUTOMATICA ABONO | RA 1752 | | 496.00 | |
| 23/12/2021 | REVERSION AUTOMATICA ABONO | RA 1752 | | 518.40 | |
| 23/12/2021 | REVERSION AUTOMATICA ABONO | RA 1752 | | 518.40 | |
| 23/12/2021 | REVERSION AUTOMATICA ABONO | RA 1752 | | 540.00 | |
| 23/12/2021 | REVERSION AUTOMATICA ABONO | RA 1752 | | 560.00 | |
| 23/12/2021 | REVERSION AUTOMATICA ABONO | RA 1752 | | 560.00 | |
| 23/12/2021 | REVERSION AUTOMATICA ABONO | RA 1752 | | 561.60 | |
| 23/12/2021 | REVERSION AUTOMATICA ABONO | RA 1752 | | 576.00 | |
| 23/12/2021 | REVERSION AUTOMATICA ABONO | RA 1752 | | 720.00 | |
| 23/12/2021 | REVERSION AUTOMATICA ABONO | RA 1752 | | 881.00 | |
| 23/12/2021 | REVERSION AUTOMATICA ABONO | RA 1752 | | 892.00 | |
| 23/12/2021 | REVERSION AUTOMATICA ABONO | RA 1752 | | 960.00 | |
| 23/12/2021 | REVERSION AUTOMATICA ABONO | RA 1752 | | 963.00 | |
| 23/12/2021 | REVERSION AUTOMATICA ABONO | RA 1752 | | 1,000.00 | |
| 23/12/2021 | REVERSION AUTOMATICA ABONO | RA 1752 | | 1,008.00 | |
| 23/12/2021 | REVERSION AUTOMATICA ABONO | RA 1752 | | 1,020.00 | |
| 23/12/2021 | REVERSION AUTOMATICA ABONO | RA 1752 | | 1,040.00 | |
| 23/12/2021 | REVERSION AUTOMATICA ABONO | RA 1752 | | 1,040.00 | |
| 23/12/2021 | REVERSION AUTOMATICA ABONO | RA 1752 | | 1,049.00 | |
| 23/12/2021 | REVERSION AUTOMATICA ABONO | RA 1752 | | 1,100.00 | |
| 23/12/2021 | REVERSION AUTOMATICA ABONO | RA 1752 | | 1,200.00 | |
| 23/12/2021 | REVERSION AUTOMATICA ABONO | RA 1752 | | 1,350.00 | |

IMPORTANTE: Si dentro de 30 días no se formulan observaciones al presente estado de cuenta, se dará por aceptado.

**Entidad:** ORGANISMO SUPERVISOR DE LA INVERSION EN INFRAESTRUCTURA DE TRANSPORTE DE USO

**Dirección:** CA. LOS NEGOCIOS 182 PISO 4 SURQUILLO

**Banco:** Banco de la **Código de** 00000038888

**Número de la** 00068324203 **Moneda:** PEN - Nuevo Sol

**Nombre de la** ORG.SUP.INVERSION INFRAEST.TRANSPORTE USO PUBLICO-OSITRAN-PRESUPUESTO

**Estado de Cuenta Corriente MN:** Del 01/12/2021 Al 31/12/2021

| Fecha | Transacción | Codificación / Nº Cheque | Cargos | Abonos | Saldo |
|---|---|---|---|---|---|
| 23/12/2021 | REVERSION AUTOMATICA ABONO | RA 1752 | | 1,431.00 | |
| 23/12/2021 | REVERSION AUTOMATICA ABONO | RA 1752 | | 1,920.00 | |
| 23/12/2021 | REVERSION AUTOMATICA ABONO | RA 1752 | | 2,003.00 | |
| 23/12/2021 | REVERSION AUTOMATICA ABONO | RA 1752 | | 2,393.00 | |
| 23/12/2021 | REVERSION AUTOMATICA ABONO | RA 1752 | | 2,496.00 | |
| 23/12/2021 | REVERSION AUTOMATICA ABONO | RA 1752 | | 2,520.00 | |
| 23/12/2021 | REVERSION AUTOMATICA ABONO | RA 1752 | | 2,520.00 | |
| 23/12/2021 | REVERSION AUTOMATICA ABONO | RA 1752 | | 4,068.00 | |
| 23/12/2021 | REVERSION AUTOMATICA ABONO | RA 1752 | | 4,200.00 | |
| 23/12/2021 | REVERSION AUTOMATICA ABONO | RA 1752 | | 4,224.00 | |
| 23/12/2021 | REVERSION AUTOMATICA ABONO | RA 1752 | | 4,224.00 | |
| 23/12/2021 | REVERSION AUTOMATICA ABONO | RA 1752 | | 5,100.00 | |
| 23/12/2021 | REVERSION AUTOMATICA ABONO | RA 1752 | | 38,334.00 | |
| 24/12/2021 | NOTAS DE CARGO | NOT 0008 | 640.00 | | |
| 24/12/2021 | NOTAS DE CARGO | NOT 1612 | 1,200.00 | | |
| 24/12/2021 | NOTAS DE CARGO | NOT 1721 | 280.00 | | |
| 24/12/2021 | NOTAS DE CARGO | NOT 1721 | 2,935.00 | | |
| 24/12/2021 | NOTAS DE CARGO | NOT 1721 | 4,080.00 | | |
| 24/12/2021 | NOTAS DE CARGO | NOT 1721 | 4,194.00 | | |
| 24/12/2021 | REVERSION AUTOMATICA ABONO | RA 1752 | | 120.80 | |
| 24/12/2021 | REVERSION AUTOMATICA ABONO | RA 1752 | | 280.00 | |
| 24/12/2021 | REVERSION AUTOMATICA ABONO | RA 1752 | | 640.00 | |
| 24/12/2021 | REVERSION AUTOMATICA ABONO | RA 1752 | | 739.24 | |
| 24/12/2021 | REVERSION AUTOMATICA ABONO | RA 1752 | | 958.41 | |
| 24/12/2021 | REVERSION AUTOMATICA ABONO | RA 1752 | | 1,030.14 | |
| 24/12/2021 | REVERSION AUTOMATICA ABONO | RA 1752 | | 1,179.00 | |
| 24/12/2021 | REVERSION AUTOMATICA ABONO | RA 1752 | | 1,200.00 | |
| 24/12/2021 | REVERSION AUTOMATICA ABONO | RA 1752 | | 2,200.00 | |
| 24/12/2021 | REVERSION AUTOMATICA ABONO | RA 1752 | | 2,500.00 | |
| 24/12/2021 | REVERSION AUTOMATICA ABONO | RA 1752 | | 2,520.00 | |
| 24/12/2021 | REVERSION AUTOMATICA ABONO | RA 1752 | | 2,800.00 | |
| 24/12/2021 | REVERSION AUTOMATICA ABONO | RA 1752 | | 2,935.00 | |

IMPORTANTE: Si dentro de 30 días no se formulan observaciones al presente estado de cuenta, se dará por aceptado.

**Entidad:** ORGANISMO SUPERVISOR DE LA INVERSION EN INFRAESTRUCTURA DE TRANSPORTE DE USO

**Dirección:** CA. LOS NEGOCIOS 182 PISO 4 SURQUILLO

**Banco:** Banco de la **Código de** 00000038888

**Número de la** 00068324203 **Moneda:** PEN - Nuevo Sol

**Nombre de la** ORG.SUP.INVERSION INFRAEST.TRANSPORTE USO PUBLICO-OSITRAN-PRESUPUESTO

**Estado de Cuenta Corriente MN:** Del 01/12/2021 Al 31/12/2021

| Fecha | Transacción | Codificación / Nº Cheque | Cargos | Abonos | Saldo |
|---|---|---|---|---|---|
| 24/12/2021 | REVERSION AUTOMATICA ABONO | RA 1752 | | 2,967.39 | |
| 24/12/2021 | REVERSION AUTOMATICA ABONO | RA 1752 | | 3,125.00 | |
| 24/12/2021 | REVERSION AUTOMATICA ABONO | RA 1752 | | 4,000.00 | |
| 24/12/2021 | REVERSION AUTOMATICA ABONO | RA 1752 | | 4,000.00 | |
| 24/12/2021 | REVERSION AUTOMATICA ABONO | RA 1752 | | 4,000.00 | |
| 24/12/2021 | REVERSION AUTOMATICA ABONO | RA 1752 | | 4,000.00 | |
| 24/12/2021 | REVERSION AUTOMATICA ABONO | RA 1752 | | 4,080.00 | |
| 24/12/2021 | REVERSION AUTOMATICA ABONO | RA 1752 | | 4,194.00 | |
| 24/12/2021 | REVERSION AUTOMATICA ABONO | RA 1752 | | 4,224.00 | |
| 24/12/2021 | REVERSION AUTOMATICA ABONO | RA 1752 | | 4,830.00 | |
| 24/12/2021 | REVERSION AUTOMATICA ABONO | RA 1752 | | 4,991.99 | |
| 24/12/2021 | REVERSION AUTOMATICA ABONO | RA 1752 | | 5,873.60 | |
| 24/12/2021 | REVERSION AUTOMATICA ABONO | RA 1752 | | 5,961.60 | |
| 24/12/2021 | REVERSION AUTOMATICA ABONO | RA 1752 | | 6,120.81 | |
| 24/12/2021 | REVERSION AUTOMATICA ABONO | RA 1752 | | 6,440.00 | |
| 24/12/2021 | REVERSION AUTOMATICA ABONO | RA 1752 | | 6,440.00 | |
| 24/12/2021 | REVERSION AUTOMATICA ABONO | RA 1752 | | 6,458.40 | |
| 24/12/2021 | REVERSION AUTOMATICA ABONO | RA 1752 | | 6,500.00 | |
| 24/12/2021 | REVERSION AUTOMATICA ABONO | RA 1752 | | 6,562.50 | |
| 24/12/2021 | REVERSION AUTOMATICA ABONO | RA 1752 | | 7,000.00 | |
| 24/12/2021 | REVERSION AUTOMATICA ABONO | RA 1752 | | 7,691.00 | |
| 24/12/2021 | REVERSION AUTOMATICA ABONO | RA 1752 | | 8,800.00 | |
| 24/12/2021 | REVERSION AUTOMATICA ABONO | RA 1752 | | 10,395.00 | |
| 24/12/2021 | REVERSION AUTOMATICA ABONO | RA 1752 | | 11,592.00 | |
| 24/12/2021 | REVERSION AUTOMATICA ABONO | RA 1752 | | 11,960.00 | |
| 24/12/2021 | REVERSION AUTOMATICA ABONO | RA 1752 | | 13,374.43 | |
| 24/12/2021 | REVERSION AUTOMATICA ABONO | RA 1752 | | 13,800.00 | |
| 24/12/2021 | REVERSION AUTOMATICA ABONO | RA 1752 | | 14,687.00 | |
| 24/12/2021 | REVERSION AUTOMATICA ABONO | RA 1752 | | 17,548.17 | |
| 24/12/2021 | REVERSION AUTOMATICA ABONO | RA 1752 | | 18,306.27 | |
| 24/12/2021 | REVERSION AUTOMATICA ABONO | RA 1752 | | 20,821.05 | |
| 24/12/2021 | REVERSION AUTOMATICA ABONO | RA 1752 | | 21,359.91 | |

IMPORTANTE: Si dentro de 30 días no se formulan observaciones al presente estado de cuenta, se dará por aceptado.

**Entidad:** ORGANISMO SUPERVISOR DE LA INVERSION EN INFRAESTRUCTURA DE TRANSPORTE DE USO

**Dirección:** CA. LOS NEGOCIOS 182 PISO 4 SURQUILLO

**Banco:** Banco de la **Código de** 00000038888

**Número de la** 00068324203 **Moneda:** PEN - Nuevo Sol

**Nombre de la** ORG.SUP.INVERSION INFRAEST.TRANSPORTE USO PUBLICO-OSITRAN-PRESUPUESTO

**Estado de Cuenta Corriente MN:** Del 01/12/2021 Al 31/12/2021

| Fecha | Transacción | Codificación / Nº Cheque | Cargos | Abonos | Saldo |
|---|---|---|---|---|---|
| 24/12/2021 | REVERSION AUTOMATICA ABONO | RA 1752 | | 26,416.00 | |
| 24/12/2021 | REVERSION AUTOMATICA ABONO | RA 1752 | | 29,920.00 | |
| 24/12/2021 | REVERSION AUTOMATICA ABONO | RA 1752 | | 30,756.00 | |
| 24/12/2021 | REVERSION AUTOMATICA ABONO | RA 1752 | | 30,800.00 | |
| 24/12/2021 | REVERSION AUTOMATICA ABONO | RA 1752 | | 30,976.00 | |
| 24/12/2021 | REVERSION AUTOMATICA ABONO | RA 1752 | | 31,137.00 | |
| 24/12/2021 | REVERSION AUTOMATICA ABONO | RA 1752 | | 49,833.97 | |
| 24/12/2021 | REVERSION AUTOMATICA ABONO | RA 1752 | | 64,363.77 | |
| 24/12/2021 | REVERSION AUTOMATICA ABONO | RA 1752 | | 187,380.95 | |
| 24/12/2021 | TRANSFERENCIA EXTERNA CARGO | TE 1134 | 120.80 | | |
| 24/12/2021 | TRANSFERENCIA EXTERNA CARGO | TE 1134 | 739.24 | | |
| 24/12/2021 | TRANSFERENCIA EXTERNA CARGO | TE 1134 | 958.41 | | |
| 24/12/2021 | TRANSFERENCIA EXTERNA CARGO | TE 1134 | 1,030.14 | | |
| 24/12/2021 | TRANSFERENCIA EXTERNA CARGO | TE 1134 | 1,179.00 | | |
| 24/12/2021 | TRANSFERENCIA EXTERNA CARGO | TE 1134 | 2,200.00 | | |
| 24/12/2021 | TRANSFERENCIA EXTERNA CARGO | TE 1134 | 2,500.00 | | |
| 24/12/2021 | TRANSFERENCIA EXTERNA CARGO | TE 1134 | 2,520.00 | | |
| 24/12/2021 | TRANSFERENCIA EXTERNA CARGO | TE 1134 | 2,800.00 | | |
| 24/12/2021 | TRANSFERENCIA EXTERNA CARGO | TE 1134 | 2,967.39 | | |
| 24/12/2021 | TRANSFERENCIA EXTERNA CARGO | TE 1134 | 3,125.00 | | |
| 24/12/2021 | TRANSFERENCIA EXTERNA CARGO | TE 1134 | 4,000.00 | | |
| 24/12/2021 | TRANSFERENCIA EXTERNA CARGO | TE 1134 | 4,000.00 | | |
| 24/12/2021 | TRANSFERENCIA EXTERNA CARGO | TE 1134 | 4,000.00 | | |
| 24/12/2021 | TRANSFERENCIA EXTERNA CARGO | TE 1134 | 4,000.00 | | |
| 24/12/2021 | TRANSFERENCIA EXTERNA CARGO | TE 1134 | 4,224.00 | | |
| 24/12/2021 | TRANSFERENCIA EXTERNA CARGO | TE 1134 | 4,830.00 | | |
| 24/12/2021 | TRANSFERENCIA EXTERNA CARGO | TE 1134 | 4,991.99 | | |
| 24/12/2021 | TRANSFERENCIA EXTERNA CARGO | TE 1134 | 5,873.60 | | |
| 24/12/2021 | TRANSFERENCIA EXTERNA CARGO | TE 1134 | 5,961.60 | | |
| 24/12/2021 | TRANSFERENCIA EXTERNA CARGO | TE 1134 | 6,120.81 | | |
| 24/12/2021 | TRANSFERENCIA EXTERNA CARGO | TE 1134 | 6,440.00 | | |
| 24/12/2021 | TRANSFERENCIA EXTERNA CARGO | TE 1134 | 6,440.00 | | |

IMPORTANTE: Si dentro de 30 días no se formulan observaciones al presente estado de cuenta, se dará por aceptado.

**Entidad:** ORGANISMO SUPERVISOR DE LA INVERSION EN INFRAESTRUCTURA DE TRANSPORTE DE USO

**Dirección:** CA. LOS NEGOCIOS 182 PISO 4 SURQUILLO

**Banco:** Banco de la **Código de** 00000038888

**Número de la** 00068324203 **Moneda:** PEN - Nuevo Sol

**Nombre de la** ORG.SUP.INVERSION INFRAEST.TRANSPORTE USO PUBLICO-OSITRAN-PRESUPUESTO

**Estado de Cuenta Corriente MN:** Del 01/12/2021 Al 31/12/2021

| Fecha | Transacción | Codificación / Nº Cheque | Cargos | Abonos | Saldo |
|---|---|---|---|---|---|
| 24/12/2021 | TRANSFERENCIA EXTERNA CARGO | TE 1134 | 6,458.40 | | |
| 24/12/2021 | TRANSFERENCIA EXTERNA CARGO | TE 1134 | 6,500.00 | | |
| 24/12/2021 | TRANSFERENCIA EXTERNA CARGO | TE 1134 | 6,562.50 | | |
| 24/12/2021 | TRANSFERENCIA EXTERNA CARGO | TE 1134 | 7,000.00 | | |
| 24/12/2021 | TRANSFERENCIA EXTERNA CARGO | TE 1134 | 7,691.00 | | |
| 24/12/2021 | TRANSFERENCIA EXTERNA CARGO | TE 1134 | 8,800.00 | | |
| 24/12/2021 | TRANSFERENCIA EXTERNA CARGO | TE 1134 | 10,395.00 | | |
| 24/12/2021 | TRANSFERENCIA EXTERNA CARGO | TE 1134 | 11,592.00 | | |
| 24/12/2021 | TRANSFERENCIA EXTERNA CARGO | TE 1134 | 11,960.00 | | |
| 24/12/2021 | TRANSFERENCIA EXTERNA CARGO | TE 1134 | 13,374.43 | | |
| 24/12/2021 | TRANSFERENCIA EXTERNA CARGO | TE 1134 | 13,800.00 | | |
| 24/12/2021 | TRANSFERENCIA EXTERNA CARGO | TE 1134 | 14,687.00 | | |
| 24/12/2021 | TRANSFERENCIA EXTERNA CARGO | TE 1134 | 17,548.17 | | |
| 24/12/2021 | TRANSFERENCIA EXTERNA CARGO | TE 1134 | 18,306.27 | | |
| 24/12/2021 | TRANSFERENCIA EXTERNA CARGO | TE 1134 | 20,821.05 | | |
| 24/12/2021 | TRANSFERENCIA EXTERNA CARGO | TE 1134 | 21,359.91 | | |
| 24/12/2021 | TRANSFERENCIA EXTERNA CARGO | TE 1134 | 26,416.00 | | |
| 24/12/2021 | TRANSFERENCIA EXTERNA CARGO | TE 1134 | 29,920.00 | | |
| 24/12/2021 | TRANSFERENCIA EXTERNA CARGO | TE 1134 | 30,756.00 | | |
| 24/12/2021 | TRANSFERENCIA EXTERNA CARGO | TE 1134 | 30,800.00 | | |
| 24/12/2021 | TRANSFERENCIA EXTERNA CARGO | TE 1134 | 30,976.00 | | |
| 24/12/2021 | TRANSFERENCIA EXTERNA CARGO | TE 1134 | 31,137.00 | | |
| 24/12/2021 | TRANSFERENCIA EXTERNA CARGO | TE 1134 | 49,833.97 | | |
| 24/12/2021 | TRANSFERENCIA EXTERNA CARGO | TE 1134 | 64,363.77 | | |
| 24/12/2021 | TRANSFERENCIA EXTERNA CARGO | TE 1134 | 187,380.95 | | |
| 27/12/2021 | NOTAS DE CARGO | NOT 0008 | 960.00 | | |
| 27/12/2021 | NOTAS DE CARGO | NOT 0028 | 1,260.00 | | |
| 27/12/2021 | NOTAS DE CARGO | NOT 0085 | 640.00 | | |
| 27/12/2021 | REVERSION AUTOMATICA ABONO | RA 1752 | | 640.00 | |
| 27/12/2021 | REVERSION AUTOMATICA ABONO | RA 1752 | | 960.00 | |
| 27/12/2021 | REVERSION AUTOMATICA ABONO | RA 1752 | | 1,260.00 | |
| 29/12/2021 | NOTAS DE CARGO | NOT 1612 | 360.00 | | |

IMPORTANTE: Si dentro de 30 días no se formulan observaciones al presente estado de cuenta, se dará por aceptado.

**Entidad:** ORGANISMO SUPERVISOR DE LA INVERSION EN INFRAESTRUCTURA DE TRANSPORTE DE USO

**Dirección:** CA. LOS NEGOCIOS 182 PISO 4 SURQUILLO

**Banco:** Banco de la **Código de** 00000038888

**Número de la** 00068324203 **Moneda:** PEN - Nuevo Sol

**Nombre de la** ORG.SUP.INVERSION INFRAEST.TRANSPORTE USO PUBLICO-OSITRAN-PRESUPUESTO

**Estado de Cuenta Corriente MN:** Del 01/12/2021 Al 31/12/2021

| Fecha | Transacción | Codificación / Nº Cheque | Cargos | Abonos | Saldo |
|---|---|---|---|---|---|
| 29/12/2021 | NOTAS DE CARGO | NOT 1612 | 843.12 | | |
| 29/12/2021 | NOTAS DE CARGO | NOT 1721 | 326.00 | | |
| 29/12/2021 | NOTAS DE CARGO | NOT 1721 | 335.00 | | |
| 29/12/2021 | NOTAS DE CARGO | NOT 1721 | 336.00 | | |
| 29/12/2021 | NOTAS DE CARGO | NOT 1721 | 372.00 | | |
| 29/12/2021 | NOTAS DE CARGO | NOT 1721 | 681.00 | | |
| 29/12/2021 | NOTAS DE CARGO | NOT 1721 | 840.00 | | |
| 29/12/2021 | NOTAS DE CARGO | NOT 1721 | 1,040.00 | | |
| 29/12/2021 | NOTAS DE CARGO | NOT 1721 | 1,050.00 | | |
| 29/12/2021 | NOTAS DE CARGO | NOT 1721 | 1,159.00 | | |
| 29/12/2021 | NOTAS DE CARGO | NOT 1721 | 2,520.00 | | |
| 29/12/2021 | REVERSION AUTOMATICA ABONO | RA 1752 | | 326.00 | |
| 29/12/2021 | REVERSION AUTOMATICA ABONO | RA 1752 | | 335.00 | |
| 29/12/2021 | REVERSION AUTOMATICA ABONO | RA 1752 | | 336.00 | |
| 29/12/2021 | REVERSION AUTOMATICA ABONO | RA 1752 | | 360.00 | |
| 29/12/2021 | REVERSION AUTOMATICA ABONO | RA 1752 | | 372.00 | |
| 29/12/2021 | REVERSION AUTOMATICA ABONO | RA 1752 | | 625.00 | |
| 29/12/2021 | REVERSION AUTOMATICA ABONO | RA 1752 | | 681.00 | |
| 29/12/2021 | REVERSION AUTOMATICA ABONO | RA 1752 | | 840.00 | |
| 29/12/2021 | REVERSION AUTOMATICA ABONO | RA 1752 | | 843.12 | |
| 29/12/2021 | REVERSION AUTOMATICA ABONO | RA 1752 | | 1,040.00 | |
| 29/12/2021 | REVERSION AUTOMATICA ABONO | RA 1752 | | 1,050.00 | |
| 29/12/2021 | REVERSION AUTOMATICA ABONO | RA 1752 | | 1,159.00 | |
| 29/12/2021 | REVERSION AUTOMATICA ABONO | RA 1752 | | 2,000.00 | |
| 29/12/2021 | REVERSION AUTOMATICA ABONO | RA 1752 | | 2,298.60 | |
| 29/12/2021 | REVERSION AUTOMATICA ABONO | RA 1752 | | 2,349.00 | |
| 29/12/2021 | REVERSION AUTOMATICA ABONO | RA 1752 | | 2,387.99 | |
| 29/12/2021 | REVERSION AUTOMATICA ABONO | RA 1752 | | 2,455.00 | |
| 29/12/2021 | REVERSION AUTOMATICA ABONO | RA 1752 | | 2,464.00 | |
| 29/12/2021 | REVERSION AUTOMATICA ABONO | RA 1752 | | 2,520.00 | |
| 29/12/2021 | REVERSION AUTOMATICA ABONO | RA 1752 | | 3,500.00 | |
| 29/12/2021 | REVERSION AUTOMATICA ABONO | RA 1752 | | 3,500.00 | |

IMPORTANTE: Si dentro de 30 días no se formulan observaciones al presente estado de cuenta, se dará por aceptado.

**Entidad:** ORGANISMO SUPERVISOR DE LA INVERSION EN INFRAESTRUCTURA DE TRANSPORTE DE USO

**Dirección:** CA. LOS NEGOCIOS 182 PISO 4 SURQUILLO

**Banco:** Banco de la **Código de** 00000038888

**Número de la** 00068324203 **Moneda:** PEN - Nuevo Sol

**Nombre de la** ORG.SUP.INVERSION INFRAEST.TRANSPORTE USO PUBLICO-OSITRAN-PRESUPUESTO

**Estado de Cuenta Corriente MN:** Del 01/12/2021 Al 31/12/2021

| Fecha | Transacción | Codificación / Nº Cheque | Cargos | Abonos | Saldo |
|---|---|---|---|---|---|
| 29/12/2021 | REVERSION AUTOMATICA ABONO | RA 1752 | | 4,140.00 | |
| 29/12/2021 | REVERSION AUTOMATICA ABONO | RA 1752 | | 4,997.75 | |
| 29/12/2021 | REVERSION AUTOMATICA ABONO | RA 1752 | | 6,160.00 | |
| 29/12/2021 | REVERSION AUTOMATICA ABONO | RA 1752 | | 8,392.00 | |
| 29/12/2021 | REVERSION AUTOMATICA ABONO | RA 1752 | | 8,448.01 | |
| 29/12/2021 | REVERSION AUTOMATICA ABONO | RA 1752 | | 8,500.90 | |
| 29/12/2021 | REVERSION AUTOMATICA ABONO | RA 1752 | | 8,928.00 | |
| 29/12/2021 | REVERSION AUTOMATICA ABONO | RA 1752 | | 11,000.00 | |
| 29/12/2021 | REVERSION AUTOMATICA ABONO | RA 1752 | | 11,832.00 | |
| 29/12/2021 | REVERSION AUTOMATICA ABONO | RA 1752 | | 18,480.00 | |
| 29/12/2021 | REVERSION AUTOMATICA ABONO | RA 1752 | | 19,440.16 | |
| 29/12/2021 | REVERSION AUTOMATICA ABONO | RA 1752 | | 27,260.88 | |
| 29/12/2021 | TRANSFERENCIA EXTERNA CARGO | TE 1134 | 625.00 | | |
| 29/12/2021 | TRANSFERENCIA EXTERNA CARGO | TE 1134 | 2,000.00 | | |
| 29/12/2021 | TRANSFERENCIA EXTERNA CARGO | TE 1134 | 2,298.60 | | |
| 29/12/2021 | TRANSFERENCIA EXTERNA CARGO | TE 1134 | 2,349.00 | | |
| 29/12/2021 | TRANSFERENCIA EXTERNA CARGO | TE 1134 | 2,387.99 | | |
| 29/12/2021 | TRANSFERENCIA EXTERNA CARGO | TE 1134 | 2,455.00 | | |
| 29/12/2021 | TRANSFERENCIA EXTERNA CARGO | TE 1134 | 2,464.00 | | |
| 29/12/2021 | TRANSFERENCIA EXTERNA CARGO | TE 1134 | 3,500.00 | | |
| 29/12/2021 | TRANSFERENCIA EXTERNA CARGO | TE 1134 | 3,500.00 | | |
| 29/12/2021 | TRANSFERENCIA EXTERNA CARGO | TE 1134 | 4,140.00 | | |
| 29/12/2021 | TRANSFERENCIA EXTERNA CARGO | TE 1134 | 4,997.75 | | |
| 29/12/2021 | TRANSFERENCIA EXTERNA CARGO | TE 1134 | 6,160.00 | | |
| 29/12/2021 | TRANSFERENCIA EXTERNA CARGO | TE 1134 | 8,392.00 | | |
| 29/12/2021 | TRANSFERENCIA EXTERNA CARGO | TE 1134 | 8,448.01 | | |
| 29/12/2021 | TRANSFERENCIA EXTERNA CARGO | TE 1134 | 8,500.90 | | |
| 29/12/2021 | TRANSFERENCIA EXTERNA CARGO | TE 1134 | 8,928.00 | | |
| 29/12/2021 | TRANSFERENCIA EXTERNA CARGO | TE 1134 | 11,000.00 | | |
| 29/12/2021 | TRANSFERENCIA EXTERNA CARGO | TE 1134 | 11,832.00 | | |
| 29/12/2021 | TRANSFERENCIA EXTERNA CARGO | TE 1134 | 18,480.00 | | |
| 29/12/2021 | TRANSFERENCIA EXTERNA CARGO | TE 1134 | 19,440.16 | | |

IMPORTANTE: Si dentro de 30 días no se formulan observaciones al presente estado de cuenta, se dará por aceptado.

**Entidad:** ORGANISMO SUPERVISOR DE LA INVERSION EN INFRAESTRUCTURA DE TRANSPORTE DE USO

**Dirección:** CA. LOS NEGOCIOS 182 PISO 4 SURQUILLO

**Banco:** Banco de la **Código de** 00000038888

**Número de la** 00068324203 **Moneda:** PEN - Nuevo Sol

**Nombre de la** ORG.SUP.INVERSION INFRAEST.TRANSPORTE USO PUBLICO-OSITRAN-PRESUPUESTO

**Estado de Cuenta Corriente MN:** Del 01/12/2021 Al 31/12/2021

| Fecha | Transacción | Codificación / Nº Cheque | Cargos | Abonos | Saldo |
|---|---|---|---|---|---|
| 29/12/2021 | TRANSFERENCIA EXTERNA CARGO | TE 1134 | 27,260.88 | | |
| 30/12/2021 | NOTAS DE CARGO | NOT 1612 | 142.20 | | |
| 30/12/2021 | NOTAS DE CARGO | NOT 1612 | 726.70 | | |
| 30/12/2021 | NOTAS DE CARGO | NOT 1721 | 176.00 | | |
| 30/12/2021 | NOTAS DE CARGO | NOT 1721 | 420.00 | | |
| 30/12/2021 | NOTAS DE CARGO | NOT 1721 | 693.00 | | |
| 30/12/2021 | NOTAS DE CARGO | NOT 1721 | 2,940.00 | | |
| 30/12/2021 | REVERSION AUTOMATICA ABONO | RA 1752 | | 142.20 | |
| 30/12/2021 | REVERSION AUTOMATICA ABONO | RA 1752 | | 176.00 | |
| 30/12/2021 | REVERSION AUTOMATICA ABONO | RA 1752 | | 310.67 | |
| 30/12/2021 | REVERSION AUTOMATICA ABONO | RA 1752 | | 420.00 | |
| 30/12/2021 | REVERSION AUTOMATICA ABONO | RA 1752 | | 666.72 | |
| 30/12/2021 | REVERSION AUTOMATICA ABONO | RA 1752 | | 693.00 | |
| 30/12/2021 | REVERSION AUTOMATICA ABONO | RA 1752 | | 726.70 | |
| 30/12/2021 | REVERSION AUTOMATICA ABONO | RA 1752 | | 1,294.00 | |
| 30/12/2021 | REVERSION AUTOMATICA ABONO | RA 1752 | | 2,940.00 | |
| 30/12/2021 | REVERSION AUTOMATICA ABONO | RA 1752 | | 3,080.00 | |
| 30/12/2021 | REVERSION AUTOMATICA ABONO | RA 1752 | | 4,597.80 | |
| 30/12/2021 | REVERSION AUTOMATICA ABONO | RA 1752 | | 5,084.78 | |
| 30/12/2021 | REVERSION AUTOMATICA ABONO | RA 1752 | | 9,198.00 | |
| 30/12/2021 | REVERSION AUTOMATICA ABONO | RA 1752 | | 9,358.00 | |
| 30/12/2021 | REVERSION AUTOMATICA ABONO | RA 1752 | | 21,560.00 | |
| 30/12/2021 | REVERSION AUTOMATICA ABONO | RA 1752 | | 23,496.50 | |
| 30/12/2021 | REVERSION AUTOMATICA ABONO | RA 1752 | | 47,710.25 | |
| 30/12/2021 | TRANSFERENCIA EXTERNA CARGO | TE 1134 | 310.67 | | |
| 30/12/2021 | TRANSFERENCIA EXTERNA CARGO | TE 1134 | 666.72 | | |
| 30/12/2021 | TRANSFERENCIA EXTERNA CARGO | TE 1134 | 1,294.00 | | |
| 30/12/2021 | TRANSFERENCIA EXTERNA CARGO | TE 1134 | 3,080.00 | | |
| 30/12/2021 | TRANSFERENCIA EXTERNA CARGO | TE 1134 | 4,597.80 | | |
| 30/12/2021 | TRANSFERENCIA EXTERNA CARGO | TE 1134 | 5,084.78 | | |
| 30/12/2021 | TRANSFERENCIA EXTERNA CARGO | TE 1134 | 9,198.00 | | |
| 30/12/2021 | TRANSFERENCIA EXTERNA CARGO | TE 1134 | 9,358.00 | | |

IMPORTANTE: Si dentro de 30 días no se formulan observaciones al presente estado de cuenta, se dará por aceptado.

**Entidad:** ORGANISMO SUPERVISOR DE LA INVERSION EN INFRAESTRUCTURA DE TRANSPORTE DE USO

**Dirección:** CA. LOS NEGOCIOS 182 PISO 4 SURQUILLO

**Banco:** Banco de la **Código de** 00000038888

**Número de la** 00068324203 **Moneda:** PEN - Nuevo Sol

**Nombre de la** ORG.SUP.INVERSION INFRAEST.TRANSPORTE USO PUBLICO-OSITRAN-PRESUPUESTO

**Estado de Cuenta Corriente MN:** Del 01/12/2021 Al 31/12/2021

| Fecha | Transacción | Codificación / Nº Cheque | Cargos | Abonos | Saldo |
|---|---|---|---|---|---|
| 30/12/2021 | TRANSFERENCIA EXTERNA CARGO | TE 1134 | 21,560.00 | | |
| 30/12/2021 | TRANSFERENCIA EXTERNA CARGO | TE 1134 | 23,496.50 | | |
| 30/12/2021 | TRANSFERENCIA EXTERNA CARGO | TE 1134 | 47,710.25 | | |
| 31/12/2021 | NOTAS DE CARGO | NOT 1134 | 50.00 | | |
| 31/12/2021 | NOTAS DE CARGO | NOT 1134 | 60.00 | | |
| 31/12/2021 | NOTAS DE CARGO | NOT 1134 | 88.00 | | |
| 31/12/2021 | NOTAS DE CARGO | NOT 1134 | 220.00 | | |
| 31/12/2021 | NOTAS DE CARGO | NOT 1134 | 341.08 | | |
| 31/12/2021 | NOTAS DE CARGO | NOT 1134 | 379.19 | | |
| 31/12/2021 | NOTAS DE CARGO | NOT 1134 | 900.00 | | |
| 31/12/2021 | NOTAS DE CARGO | NOT 1134 | 1,056.00 | | |
| 31/12/2021 | NOTAS DE CARGO | NOT 1134 | 1,500.00 | | |
| 31/12/2021 | NOTAS DE CARGO | NOT 1612 | 27.75 | | |
| 31/12/2021 | NOTAS DE CARGO | NOT 1612 | 198.00 | | |
| 31/12/2021 | NOTAS DE CARGO | NOT 1612 | 470.40 | | |
| 31/12/2021 | NOTAS DE CARGO | NOT 1612 | 880.00 | | |
| 31/12/2021 | NOTAS DE CARGO | NOT 1721 | 413.00 | | |
| 31/12/2021 | NOTAS DE CARGO | NOT 1721 | 624.00 | | |
| 31/12/2021 | NOTAS DE CARGO | NOT 1721 | 1,030.00 | | |
| 31/12/2021 | NOTAS DE CARGO | NOT 1721 | 1,040.00 | | |
| 31/12/2021 | NOTAS DE CARGO | NOT 1721 | 2,009.00 | | |
| 31/12/2021 | NOTAS DE CARGO | NOT 1721 | 19,048.00 | | |
| 31/12/2021 | NOTAS DE CARGO | NOT 1721 | 27,975.00 | | |
| 31/12/2021 | REVERSION AUTOMATICA ABONO | RA 1752 | | 27.75 | |
| 31/12/2021 | REVERSION AUTOMATICA ABONO | RA 1752 | | 50.00 | |
| 31/12/2021 | REVERSION AUTOMATICA ABONO | RA 1752 | | 60.00 | |
| 31/12/2021 | REVERSION AUTOMATICA ABONO | RA 1752 | | 88.00 | |
| 31/12/2021 | REVERSION AUTOMATICA ABONO | RA 1752 | | 198.00 | |
| 31/12/2021 | REVERSION AUTOMATICA ABONO | RA 1752 | | 220.00 | |
| 31/12/2021 | REVERSION AUTOMATICA ABONO | RA 1752 | | 341.08 | |
| 31/12/2021 | REVERSION AUTOMATICA ABONO | RA 1752 | | 379.19 | |
| 31/12/2021 | REVERSION AUTOMATICA ABONO | RA 1752 | | 413.00 | |

IMPORTANTE: Si dentro de 30 días no se formulan observaciones al presente estado de cuenta, se dará por aceptado.

**Entidad:** ORGANISMO SUPERVISOR DE LA INVERSION EN INFRAESTRUCTURA DE TRANSPORTE DE USO

**Dirección:** CA. LOS NEGOCIOS 182 PISO 4 SURQUILLO

**Banco:** Banco de la **Código de** 00000038888

**Número de la** 00068324203 **Moneda:** PEN - Nuevo Sol

**Nombre de la** ORG.SUP.INVERSION INFRAEST.TRANSPORTE USO PUBLICO-OSITRAN-PRESUPUESTO

**Estado de Cuenta Corriente MN:** Del 01/12/2021 Al 31/12/2021

| Fecha | Transacción | Codificación / Nº Cheque | Cargos | Abonos | Saldo |
|---|---|---|---|---|---|
| 31/12/2021 | REVERSION AUTOMATICA ABONO | RA 1752 | | 470.40 | |
| 31/12/2021 | REVERSION AUTOMATICA ABONO | RA 1752 | | 624.00 | |
| 31/12/2021 | REVERSION AUTOMATICA ABONO | RA 1752 | | 880.00 | |
| 31/12/2021 | REVERSION AUTOMATICA ABONO | RA 1752 | | 897.25 | |
| 31/12/2021 | REVERSION AUTOMATICA ABONO | RA 1752 | | 900.00 | |
| 31/12/2021 | REVERSION AUTOMATICA ABONO | RA 1752 | | 1,030.00 | |
| 31/12/2021 | REVERSION AUTOMATICA ABONO | RA 1752 | | 1,040.00 | |
| 31/12/2021 | REVERSION AUTOMATICA ABONO | RA 1752 | | 1,056.00 | |
| 31/12/2021 | REVERSION AUTOMATICA ABONO | RA 1752 | | 1,500.00 | |
| 31/12/2021 | REVERSION AUTOMATICA ABONO | RA 1752 | | 2,009.00 | |
| 31/12/2021 | REVERSION AUTOMATICA ABONO | RA 1752 | | 3,717.00 | |
| 31/12/2021 | REVERSION AUTOMATICA ABONO | RA 1752 | | 3,750.00 | |
| 31/12/2021 | REVERSION AUTOMATICA ABONO | RA 1752 | | 4,576.00 | |
| 31/12/2021 | REVERSION AUTOMATICA ABONO | RA 1752 | | 5,409.60 | |
| 31/12/2021 | REVERSION AUTOMATICA ABONO | RA 1752 | | 6,402.00 | |
| 31/12/2021 | REVERSION AUTOMATICA ABONO | RA 1752 | | 9,272.00 | |
| 31/12/2021 | REVERSION AUTOMATICA ABONO | RA 1752 | | 9,358.00 | |
| 31/12/2021 | REVERSION AUTOMATICA ABONO | RA 1752 | | 10,120.00 | |
| 31/12/2021 | REVERSION AUTOMATICA ABONO | RA 1752 | | 14,730.40 | |
| 31/12/2021 | REVERSION AUTOMATICA ABONO | RA 1752 | | 19,048.00 | |
| 31/12/2021 | REVERSION AUTOMATICA ABONO | RA 1752 | | 27,975.00 | |
| 31/12/2021 | REVERSION AUTOMATICA ABONO | RA 1752 | | 171,434.60 | |
| 31/12/2021 | REVERSION AUTOMATICA ABONO | RA 1752 | | 251,775.00 | |
| 31/12/2021 | TRANSFERENCIA EXTERNA CARGO | TE 1134 | 897.25 | | |
| 31/12/2021 | TRANSFERENCIA EXTERNA CARGO | TE 1134 | 3,717.00 | | |
| 31/12/2021 | TRANSFERENCIA EXTERNA CARGO | TE 1134 | 3,750.00 | | |
| 31/12/2021 | TRANSFERENCIA EXTERNA CARGO | TE 1134 | 4,576.00 | | |
| 31/12/2021 | TRANSFERENCIA EXTERNA CARGO | TE 1134 | 5,409.60 | | |
| 31/12/2021 | TRANSFERENCIA EXTERNA CARGO | TE 1134 | 6,402.00 | | |
| 31/12/2021 | TRANSFERENCIA EXTERNA CARGO | TE 1134 | 9,272.00 | | |
| 31/12/2021 | TRANSFERENCIA EXTERNA CARGO | TE 1134 | 9,358.00 | | |
| 31/12/2021 | TRANSFERENCIA EXTERNA CARGO | TE 1134 | 10,120.00 | | |

IMPORTANTE: Si dentro de 30 días no se formulan observaciones al presente estado de cuenta, se dará por aceptado.

**Entidad:** ORGANISMO SUPERVISOR DE LA INVERSION EN INFRAESTRUCTURA DE TRANSPORTE DE USO

**Dirección:** CA. LOS NEGOCIOS 182 PISO 4 SURQUILLO

**Banco:** Banco de la **Código de** 00000038888

**Número de la** 00068324203 **Moneda:** PEN - Nuevo Sol

**Nombre de la** ORG.SUP.INVERSION INFRAEST.TRANSPORTE USO PUBLICO-OSITRAN-PRESUPUESTO

**Estado de Cuenta Corriente MN:** Del 01/12/2021 Al 31/12/2021

| Fecha | Transacción | Codificación / Nº Cheque | Cargos | Abonos | Saldo |
|---|---|---|---|---|---|
| 31/12/2021 | TRANSFERENCIA EXTERNA CARGO | TE 1134 | 14,730.40 | | |
| 31/12/2021 | TRANSFERENCIA EXTERNA CARGO | TE 1134 | 171,434.60 | | |
| 31/12/2021 | TRANSFERENCIA EXTERNA CARGO | TE 1134 | 251,775.00 | | |
| | TOTAL | 1250 | 10,605,780.45 | 10,605,780.45 | 0.00 |

IMPORTANTE: Si dentro de 30 días no se formulan observaciones al presente estado de cuenta, se dará por aceptado.

# DOCUMENTOS EMITIDOS DEL MES DE DICIEMBRE DE 2021



SECTOR : 01 PRESIDENCIA CONSEJO MINISTROS
PLIEGO : 022 ORGANISMO SUPERVISOR DE LA INVERSION EN INFRAESTRUCTURA DE TRANSPORTE DE USO PUBLICO
EJECUTORA : 001 ORGANISMO SUPERVISOR DE LA INVERSION EN INFRAESTRUCTURA DE TRANSPORTE DE USO PUBLICO [001268]
BANCO : BANCO DE LA NACION
ESTADO : ANULADO
CUENTA CORRIENTE : 00-068-324203
FUENTE DE FINANCIAMIENTO : 1-09 RECURSOS DIRECTAMENTE RECAUDADOS
CATEGORIA : Todas

| Fecha Emision | Documento | Número Doc. | Nombre | Reg.SIAF | Gener. | Documento A Código | Documento A Número | Mon. | Monto | Fecha Autoriz. | Fecha Entrega | Fecha Pago | Est Env | Sec Est |
|---|---|---|---|---|---|---|---|---|---|---|---|---|---|---|
| 01/12/2021 | Cheque Girado | 00002301 | DIRECCION GENERAL DEL TESORO PUBLICO | 0000001369 | 00 | 121 | 0004617 | S/. | -1,654.77 | 30/12/2021 | 07/12/2021 | / / | A | A : 01/12/2021 |
| 02/12/2021 | Carta Orden | 21000674 | BANCO DE LA NACION | 0000001888 | 21 | 121 | 0004649 | S/. | -31,103.70 | 18/01/2022 | / / | / / | A | A : 02/12/2021 |
| 14/12/2021 | Carta Orden | 21000708 | BANCO DE LA NACION | 0000001942 | 21 | 121 | 0004812 | S/. | -1,648.07 | 18/01/2022 | / / | / / | A | A : 14/12/2021 |
| 20/12/2021 | Transferencias | 21004126 | ANT CORPORATION S.A.C. | 0000000213 | 23 | 121 | 0005047 | S/. | -1,507.48 | 28/12/2021 | 21/12/2021 | 21/12/2021 | A | A : 28/12/2021 |
| 31/12/2021 | Nota de Cargo | 533636 | BCP | 0000000335 | 00 | 121 | | S/. | -1,235.09 | 17/01/2022 | / / | / / | A | A : 31/12/2021 |
| | | | | | | | | **TOTAL** | **-37,149.11** | | | | | |

# DOCUMENTOS EN CARTERA AL MES DE DICIEMBRE DE 2021



SECTOR : 01 PRESIDENCIA CONSEJO MINISTROS
PLIEGO : 022 ORGANISMO SUPERVISOR DE LA INVERSION EN INFRAESTRUCTURA DE TRANSPORTE DE USO PUBLICO
EJECUTORA : 001 ORGANISMO SUPERVISOR DE LA INVERSION EN INFRAESTRUCTURA DE TRANSPORTE DE USO PUBLICO [001268]
BANCO : BANCO DE LA NACION
CUENTA CORRIENTE : 00-068-324203
FUENTE DE FINANCIAMIENTO : 1-09 RECURSOS DIRECTAMENTE RECAUDADOS
CATEGORIA : Todas

| Fecha Emision | Documento | Número Doc. | Nombre | Reg.SIAF | Gener. | Documento A Código | Documento A Número | Mon. | Monto | Fecha Autoriz. | Fecha Entrega | Fecha Pago | Est Env | Sec Est |
|---|---|---|---|---|---|---|---|---|---|---|---|---|---|---|
| 09/12/2021 | Orden de pago | 21000126 | LI NING CHAMAN JORGE FRANCISCO | 0000001929 | 23 | 009 | 0004716 | S/. | 640.00 | 10/12/2021 | / / | / / | A | |
| 14/12/2021 | Cheque Girado | 16807059 | BANCO DE LA NACION | 0000001953 | 23 | 009 | 0004821 | S/. | 150.00 | 24/12/2021 | 11/01/2022 | 11/01/2022 | A | |
| 14/12/2021 | Carta Orden | 21000709 | BANCO DE LA NACION | 0000000052 | 23 | 009 | 0004881 | S/. | 440.00 | 16/12/2021 | 07/01/2022 | 07/01/2022 | A | |
| 16/12/2021 | Orden de pago | 21000139 | ASTO MONTES LISANDRO CLISERIO | 0000001965 | 23 | 009 | 0004936 | S/. | 1,300.00 | 17/12/2021 | 12/01/2022 | 12/01/2022 | A | |
| 17/12/2021 | Orden de pago | 21000142 | MAMANI OSORIO ERNESTO ALBERTO | 0000001993 | 23 | 009 | 0005016 | S/. | 640.00 | 20/12/2021 | 07/01/2022 | 07/01/2022 | A | |
| 20/12/2021 | Transferencias | 21004136 | SOLUCIONES LEGALES MVC E.I.R.L. | 0000001851 | 23 | 009 | 0005057 | S/. | 1,540.00 | 17/01/2022 | 17/01/2022 | 17/01/2022 | A | |
| 20/12/2021 | Orden de pago | 21000144 | MUNDACA MAYORGA JOSE MANUEL | 0000002006 | 23 | 009 | 0005025 | S/. | 960.00 | 21/12/2021 | 06/01/2022 | 06/01/2022 | A | |
| 30/12/2021 | Carta Orden | 21000723 | BANCO DE LA NACION | 0000001164 | 23 | 009 | 0005266 | S/. | 82.45 | 03/01/2022 | 07/01/2022 | 07/01/2022 | A | |
| 30/12/2021 | Transferencias | 21004318 | MAGISTER GOLD E.I.R.L. | 0000002001 | 23 | 009 | 0005235 | S/. | 950.00 | 03/01/2022 | 03/01/2022 | 03/01/2022 | A | |
| 30/12/2021 | Transferencias | 21004319 | NAVOJG EMPRESA INDIVIDUAL DE | 0000001646 | 23 | 009 | 0005236 | S/. | 2,640.00 | 03/01/2022 | 03/01/2022 | 03/01/2022 | A | |
| 30/12/2021 | Transferencias | 21004320 | NAVOJG EMPRESA INDIVIDUAL DE | 0000001646 | 23 | 009 | 0005237 | S/. | 360.00 | 03/01/2022 | 03/01/2022 | 03/01/2022 | A | |
| 30/12/2021 | Transferencias | 21004321 | MUNOZ REYES HAYDEE ROSARIO | 0000001828 | 23 | 009 | 0005238 | S/. | 1,500.00 | 03/01/2022 | 03/01/2022 | 03/01/2022 | A | |
| 30/12/2021 | Transferencias | 21004322 | EMPRESA PERUANA DE SERVICIOS EDITORIALES | 0000001754 | 23 | 009 | 0005250 | S/. | 3,185.30 | 03/01/2022 | 03/01/2022 | 03/01/2022 | A | |
| 30/12/2021 | Transferencias | 21004323 | EMPRESA PERUANA DE SERVICIOS EDITORIALES | 0000001754 | 23 | 009 | 0005251 | S/. | 434.00 | 03/01/2022 | 03/01/2022 | 03/01/2022 | A | |
| 30/12/2021 | Transferencias | 21004324 | EMPRESA PERUANA DE SERVICIOS EDITORIALES | 0000001754 | 23 | 009 | 0005243 | S/. | 1,463.20 | 03/01/2022 | 03/01/2022 | 03/01/2022 | A | |
| 30/12/2021 | Transferencias | 21004325 | EMPRESA PERUANA DE SERVICIOS EDITORIALES | 0000001754 | 23 | 009 | 0005244 | S/. | 199.00 | 03/01/2022 | 03/01/2022 | 03/01/2022 | A | |
| 30/12/2021 | Transferencias | 21004326 | EMPRESA PERUANA DE SERVICIOS EDITORIALES | 0000001754 | 23 | 009 | 0005239 | S/. | 1,301.89 | 03/01/2022 | 03/01/2022 | 03/01/2022 | A | |
| 30/12/2021 | Transferencias | 21004327 | EMPRESA PERUANA DE SERVICIOS EDITORIALES | 0000001754 | 23 | 009 | 0005240 | S/. | 178.00 | 03/01/2022 | 03/01/2022 | 03/01/2022 | A | |
| 30/12/2021 | Transferencias | 21004328 | EMPRESA PERUANA DE SERVICIOS EDITORIALES | 0000001754 | 23 | 009 | 0005241 | S/. | 1,273.72 | 03/01/2022 | 03/01/2022 | 03/01/2022 | A | |
| 30/12/2021 | Transferencias | 21004329 | EMPRESA PERUANA DE SERVICIOS EDITORIALES | 0000001754 | 23 | 009 | 0005242 | S/. | 174.00 | 03/01/2022 | 03/01/2022 | 03/01/2022 | A | |
| 30/12/2021 | Transferencias | 21004330 | GORDILLO CORDOVA FERNANDO | 0000001714 | 23 | 009 | 0005245 | S/. | 5,520.00 | 03/01/2022 | 03/01/2022 | 03/01/2022 | A | |
| 30/12/2021 | Transferencias | 21004331 | SUNAT/BANCO DE LA NACION | 0000001714 | 23 | 009 | 0005246 | S/. | 480.00 | 03/01/2022 | 03/01/2022 | 03/01/2022 | A | |
| 30/12/2021 | Transferencias | 21004332 | EMPRESA PERUANA DE SERVICIOS EDITORIALES | 0000001564 | 23 | 009 | 0005247 | S/. | 214.48 | 03/01/2022 | 03/01/2022 | 03/01/2022 | A | |
| 30/12/2021 | Transferencias | 21004333 | SERVICYV S.A.C. | 0000001101 | 23 | 009 | 0005248 | S/. | 7,040.00 | 03/01/2022 | 03/01/2022 | 03/01/2022 | A | |
| 30/12/2021 | Transferencias | 21004334 | SERVICYV S.A.C. | 0000001101 | 23 | 009 | 0005249 | S/. | 960.00 | 03/01/2022 | 03/01/2022 | 03/01/2022 | A | |
| 30/12/2021 | Transferencias | 21004335 | INETUM ESPAÑA, S.A. - SUCURSAL EN PERU | 0000001821 | 23 | 009 | 0005252 | S/. | 8,307.00 | 03/01/2022 | 03/01/2022 | 03/01/2022 | A | |
| 30/12/2021 | Transferencias | 21004336 | INETUM ESPAÑA, S.A. - SUCURSAL EN PERU | 0000001821 | 23 | 009 | 0005253 | S/. | 1,133.00 | 03/01/2022 | 03/01/2022 | 03/01/2022 | A | |
| 30/12/2021 | Transferencias | 21004337 | ALFIL BLANCO INTERBUSINESS E.I.R.L. | 0000000348 | 23 | 009 | 0005254 | S/. | 704.00 | 03/01/2022 | 03/01/2022 | 03/01/2022 | A | |
| 30/12/2021 | Transferencias | 21004338 | ALFIL BLANCO INTERBUSINESS E.I.R.L. | 0000000348 | 23 | 009 | 0005255 | S/. | 96.00 | 03/01/2022 | 03/01/2022 | 03/01/2022 | A | |
| 30/12/2021 | Transferencias | 21004341 | QUEREVALU YENQUE DEMETRIO | 0000001441 | 23 | 009 | 0005256 | S/. | 21,493.04 | 03/01/2022 | 03/01/2022 | 03/01/2022 | A | |
| 30/12/2021 | Transferencias | 21004342 | SUNAT/BANCO DE LA NACION | 0000001441 | 23 | 009 | 0005257 | S/. | 1,868.96 | 03/01/2022 | 03/01/2022 | 03/01/2022 | A | |
| 30/12/2021 | Transferencias | 21004343 | ONLINE STUDIO MOBILE FACTORY S.A.C | 0000001442 | 23 | 009 | 0005258 | S/. | 10,108.20 | 03/01/2022 | 03/01/2022 | 03/01/2022 | A | |

# DOCUMENTOS EN CARTERA AL MES DE DICIEMBRE DE 2021



SECTOR : 01 PRESIDENCIA CONSEJO MINISTROS
PLIEGO : 022 ORGANISMO SUPERVISOR DE LA INVERSION EN INFRAESTRUCTURA DE TRANSPORTE DE USO PUBLICO
EJECUTORA : 001 ORGANISMO SUPERVISOR DE LA INVERSION EN INFRAESTRUCTURA DE TRANSPORTE DE USO PUBLICO [001268]
BANCO : BANCO DE LA NACION
CUENTA CORRIENTE : 00-068-324203
FUENTE DE FINANCIAMIENTO : 1-09 RECURSOS DIRECTAMENTE RECAUDADOS
CATEGORIA : Todas

| Fecha Emision | Documento | Número Doc. | Nombre | Reg.SIAF | Gener. | Documento A Código | Documento A Número | Mon. | Monto | Fecha Autoriz. | Fecha Entrega | Fecha Pago | Est Env | Sec Est |
|---|---|---|---|---|---|---|---|---|---|---|---|---|---|---|
| 30/12/2021 | Transferencias | 21004344 | ONLINE STUDIO MOBILE FACTORY S.A.C | 0000001442 | 23 | 009 | 0005259 | S/. | 1,378.00 | 03/01/2022 | 03/01/2022 | 03/01/2022 | A | |
| 30/12/2021 | Transferencias | 21004345 | RAMOS CORTEGANA ROCIO ELIZABETH | 0000001628 | 23 | 009 | 0005260 | S/. | 9,200.00 | 03/01/2022 | 03/01/2022 | 03/01/2022 | A | |
| 30/12/2021 | Transferencias | 21004346 | SUNAT/BANCO DE LA NACION | 0000001628 | 23 | 009 | 0005261 | S/. | 800.00 | 03/01/2022 | 03/01/2022 | 03/01/2022 | A | |
| 30/12/2021 | Transferencias | 21004347 | INDENOVA SUCURSAL DEL PERU | 0000000133 | 23 | 009 | 0005262 | S/. | 2,700.00 | 03/01/2022 | 03/01/2022 | 03/01/2022 | A | |
| 30/12/2021 | Transferencias | 21004348 | INDENOVA SUCURSAL DEL PERU | 0000000133 | 23 | 009 | 0005263 | S/. | 300.00 | 03/01/2022 | 03/01/2022 | 03/01/2022 | A | |
| 30/12/2021 | Transferencias | 21004349 | INVERSIONES MI GRAN PILOTO S.A.C. | 0000001164 | 23 | 009 | 0005264 | S/. | 8,822.55 | 03/01/2022 | 03/01/2022 | 03/01/2022 | A | |
| 30/12/2021 | Transferencias | 21004350 | INVERSIONES MI GRAN PILOTO S.A.C. | 0000001164 | 23 | 009 | 0005265 | S/. | 989.00 | 03/01/2022 | 03/01/2022 | 03/01/2022 | A | |
| 30/12/2021 | Transferencias | 21004351 | DE LA CRUZ SOLIS RICARDO BRAYANS | 0000000658 | 23 | 009 | 0005267 | S/. | 3,500.00 | 03/01/2022 | 03/01/2022 | 03/01/2022 | A | |
| 30/12/2021 | Transferencias | 21004352 | DE LA CRUZ SOLIS RICARDO BRAYANS | 0000000658 | 23 | 009 | 0005268 | S/. | 3,500.00 | 03/01/2022 | 03/01/2022 | 03/01/2022 | A | |
| 30/12/2021 | Transferencias | 21004353 | DE LA CRUZ SOLIS RICARDO BRAYANS | 0000000658 | 23 | 009 | 0005269 | S/. | 3,500.00 | 03/01/2022 | 03/01/2022 | 03/01/2022 | A | |
| 30/12/2021 | Transferencias | 21004354 | VIVA NEGOCIO INMOBILIARIO S.A. | 0000000843 | 23 | 009 | 0005270 | S/. | 35.40 | 03/01/2022 | 03/01/2022 | 03/01/2022 | A | |
| 30/12/2021 | Transferencias | 21004355 | LVL CONSULTING S.A.C. | 0000001896 | 23 | 009 | 0005271 | S/. | 23,936.00 | 03/01/2022 | 03/01/2022 | 03/01/2022 | A | |
| 30/12/2021 | Transferencias | 21004356 | LVL CONSULTING S.A.C. | 0000001896 | 23 | 009 | 0005272 | S/. | 3,264.00 | 03/01/2022 | 03/01/2022 | 03/01/2022 | A | |
| 30/12/2021 | Transferencias | 21004357 | NEBACOM PERU S.A.C. | 0000002002 | 23 | 009 | 0005273 | S/. | 8,532.99 | 03/01/2022 | 03/01/2022 | 03/01/2022 | A | |
| 30/12/2021 | Transferencias | 21004358 | SUNAT/BANCO DE LA NACION | 0000002002 | 23 | 009 | 0005274 | S/. | 263.91 | 03/01/2022 | 03/01/2022 | 03/01/2022 | A | |
| 31/12/2021 | Transferencias | 21004359 | INGENIERIA DE PLANIFICACION COMERCIAL | 0000001944 | 26 | 009 | 0005279 | S/. | 3,686.00 | 05/01/2022 | 05/01/2022 | 05/01/2022 | A | |
| 31/12/2021 | Transferencias | 21004360 | SUNAT/BANCO DE LA NACION | 0000001944 | 26 | 009 | 0005280 | S/. | 114.00 | 05/01/2022 | 05/01/2022 | 05/01/2022 | A | |
| 31/12/2021 | Transferencias | 21004361 | ESCOBAR CAYCHO YVAN JACINTO | 0000001830 | 23 | 009 | 0005281 | S/. | 5,000.00 | 05/01/2022 | 05/01/2022 | 05/01/2022 | A | |
| 31/12/2021 | Transferencias | 21004362 | LA POSITIVA SEGUROS Y REASEGUROS S.A.A. | 0000002064 | 23 | 009 | 0005282 | S/. | 5,865.61 | 05/01/2022 | 05/01/2022 | 05/01/2022 | A | |
| 31/12/2021 | Transferencias | 21004363 | INDENOVA SUCURSAL DEL PERU | 0000000133 | 23 | 009 | 0005283 | S/. | 13,153.00 | 05/01/2022 | 05/01/2022 | 05/01/2022 | A | |
| 31/12/2021 | Transferencias | 21004364 | INDENOVA SUCURSAL DEL PERU | 0000000133 | 23 | 009 | 0005284 | S/. | 1,461.00 | 05/01/2022 | 05/01/2022 | 05/01/2022 | A | |
| 31/12/2021 | Transferencias | 21004365 | GRUPO INGECORP S.A.C. | 0000000129 | 23 | 009 | 0005285 | S/. | 1,188.24 | 05/01/2022 | 05/01/2022 | 05/01/2022 | A | |
| 31/12/2021 | Transferencias | 21004366 | GRUPO INGECORP S.A.C. | 0000000129 | 23 | 009 | 0005286 | S/. | 162.00 | 05/01/2022 | 05/01/2022 | 05/01/2022 | A | |
| 31/12/2021 | Transferencias | 21004367 | MINISTERIO DE JUSTICIA Y DERECHOS HUMANOS | 0000002074 | 23 | 009 | 0005287 | S/. | 19,756.06 | 05/01/2022 | 05/01/2022 | 05/01/2022 | A | |
| 31/12/2021 | Transferencias | 21004368 | TORRES VILLANUEVA EDUARDO | 0000000019 | 23 | 009 | 0005288 | S/. | 10,078.00 | 05/01/2022 | 05/01/2022 | 05/01/2022 | A | |
| 31/12/2021 | Transferencias | 21004369 | TORRES VILLANUEVA EDUARDO | 0000000019 | 23 | 009 | 0005289 | S/. | 1,120.00 | 05/01/2022 | 05/01/2022 | 05/01/2022 | A | |
| 31/12/2021 | Transferencias | 21004370 | TRANSPORTES FELIPE J HUANCA ALVITEZ EIRL | 0000001936 | 23 | 009 | 0005290 | S/. | 11,399.67 | 05/01/2022 | 05/01/2022 | 05/01/2022 | A | |
| 31/12/2021 | Transferencias | 21004371 | TRANSPORTES FELIPE J HUANCA ALVITEZ EIRL | 0000001936 | 23 | 009 | 0005291 | S/. | 1,267.00 | 05/01/2022 | 05/01/2022 | 05/01/2022 | A | |
| 31/12/2021 | Transferencias | 21004372 | WINLI S.A.C | 0000002043 | 23 | 009 | 0005292 | S/. | 38.23 | 05/01/2022 | 05/01/2022 | 05/01/2022 | A | |
| 31/12/2021 | Transferencias | 21004373 | IMPERIA SOLUCIONES TECNOLOGICAS S.A.C. | 0000002067 | 23 | 009 | 0005293 | S/. | 129,600.00 | 05/01/2022 | 05/01/2022 | 05/01/2022 | A | |
| 31/12/2021 | Transferencias | 21004374 | IMPERIA SOLUCIONES TECNOLOGICAS S.A.C. | 0000002067 | 23 | 009 | 0005294 | S/. | 14,400.00 | 05/01/2022 | 05/01/2022 | 05/01/2022 | A | |
| 31/12/2021 | Transferencias | 21004375 | IMPERIA SOLUCIONES TECNOLOGICAS S.A.C. | 0000002067 | 23 | 009 | 0005295 | S/. | 900.00 | 05/01/2022 | 05/01/2022 | 05/01/2022 | A | |

# DOCUMENTOS EN CARTERA AL MES DE DICIEMBRE DE 2021



SECTOR : 01 PRESIDENCIA CONSEJO MINISTROS
PLIEGO : 022 ORGANISMO SUPERVISOR DE LA INVERSION EN INFRAESTRUCTURA DE TRANSPORTE DE USO PUBLICO
EJECUTORA : 001 ORGANISMO SUPERVISOR DE LA INVERSION EN INFRAESTRUCTURA DE TRANSPORTE DE USO PUBLICO [001268]
BANCO : BANCO DE LA NACION
CUENTA CORRIENTE : 00-068-324203
FUENTE DE FINANCIAMIENTO : 1-09 RECURSOS DIRECTAMENTE RECAUDADOS
CATEGORIA : Todas

| Fecha Emision | Documento | Número Doc. | Nombre | Reg.SIAF | Gener. | Documento A Código | Documento A Número | Mon. | Monto | Fecha Autoriz. | Fecha Entrega | Fecha Pago | Est Env | Sec Est |
|---|---|---|---|---|---|---|---|---|---|---|---|---|---|---|
| 31/12/2021 | Transferencias | 21004376 | IMPERIA SOLUCIONES TECNOLOGICAS S.A.C. | 0000002067 | 23 | 009 | 0005296 | S/. | 100.00 | 05/01/2022 | 05/01/2022 | 05/01/2022 | A | |
| 31/12/2021 | Transferencias | 21004377 | POLAR VELASCO OLMAR HUGO | 0000001874 | 23 | 009 | 0005297 | S/. | 1,380.00 | 05/01/2022 | 05/01/2022 | 05/01/2022 | A | |
| 31/12/2021 | Transferencias | 21004378 | SUNAT/BANCO DE LA NACION | 0000001874 | 23 | 009 | 0005298 | S/. | 120.00 | 05/01/2022 | 05/01/2022 | 05/01/2022 | A | |
| 31/12/2021 | Transferencias | 21004379 | GTD PERÚ S.A | 0000000960 | 23 | 009 | 0005299 | S/. | 3,428.57 | 05/01/2022 | 05/01/2022 | 05/01/2022 | A | |
| 31/12/2021 | Transferencias | 21004380 | GTD PERÚ S.A | 0000000960 | 23 | 009 | 0005300 | S/. | 468.00 | 05/01/2022 | 05/01/2022 | 05/01/2022 | A | |
| 31/12/2021 | Transferencias | 21004381 | CCOA HEREDIA HENRY STEVE | 0000002073 | 23 | 009 | 0005301 | S/. | 5,520.00 | 05/01/2022 | 05/01/2022 | 05/01/2022 | A | |
| 31/12/2021 | Transferencias | 21004382 | SUNAT/BANCO DE LA NACION | 0000002073 | 23 | 009 | 0005302 | S/. | 480.00 | 05/01/2022 | 05/01/2022 | 05/01/2022 | A | |
| 31/12/2021 | Transferencias | 21004383 | PIEDRA NUÑEZ LUZ MARIA | 0000001534 | 23 | 009 | 0005303 | S/. | 9,108.00 | 05/01/2022 | 05/01/2022 | 05/01/2022 | A | |
| 31/12/2021 | Transferencias | 21004384 | SUNAT/BANCO DE LA NACION | 0000001534 | 23 | 009 | 0005304 | S/. | 792.00 | 05/01/2022 | 05/01/2022 | 05/01/2022 | A | |
| 31/12/2021 | Transferencias | 21004385 | MELGAR CORDOVA EDUARDO ROBERT | 0000001922 | 23 | 009 | 0005305 | S/. | 13,800.00 | 05/01/2022 | 05/01/2022 | 05/01/2022 | A | |
| 31/12/2021 | Transferencias | 21004386 | SUNAT/BANCO DE LA NACION | 0000001922 | 23 | 009 | 0005306 | S/. | 1,200.00 | 05/01/2022 | 05/01/2022 | 05/01/2022 | A | |
| 31/12/2021 | Transferencias | 21004387 | GTD PERÚ S.A | 0000000206 | 23 | 009 | 0005307 | S/. | 2,188.50 | 05/01/2022 | 05/01/2022 | 05/01/2022 | A | |
| 31/12/2021 | Transferencias | 21004388 | GTD PERÚ S.A | 0000000206 | 23 | 009 | 0005308 | S/. | 299.00 | 05/01/2022 | 05/01/2022 | 05/01/2022 | A | |
| 31/12/2021 | Transferencias | 21004389 | CONSORCIO NEVADO CONTRATISTAS S.A.C. - CN | 0000001845 | 23 | 009 | 0005309 | S/. | 21,670.20 | 05/01/2022 | 05/01/2022 | 05/01/2022 | A | |
| 31/12/2021 | Transferencias | 21004390 | CONSORCIO NEVADO CONTRATISTAS S.A.C. - CN | 0000001845 | 23 | 009 | 0005310 | S/. | 2,955.00 | 05/01/2022 | 05/01/2022 | 05/01/2022 | A | |
| 31/12/2021 | Transferencias | 21004391 | OCAÑA SOLANO RUTH NOEMI | 0000001786 | 23 | 009 | 0005311 | S/. | 11,040.00 | 05/01/2022 | 05/01/2022 | 05/01/2022 | A | |
| 31/12/2021 | Transferencias | 21004392 | SUNAT/BANCO DE LA NACION | 0000001786 | 23 | 009 | 0005312 | S/. | 960.00 | 05/01/2022 | 05/01/2022 | 05/01/2022 | A | |

**TOTAL EN CARTERA AL MES DE DICIEMBRE : 442,756.17**

# REPORTE DE TECHOS FINANCIEROS

Montos en Nuevos Soles (S/.)



**Entidad Siaf:** ORGANISMO SUPERVISOR DE LA INVERSION EN INFRAESTRUCTURA DE TRANSPORTE DE USO PUBLICO
**Rubro:** RECURSOS DIRECTAMENTE RECAUDADOS
**Tipo Recurso:** SUB CUENTA - RECURSOS DIRECTAMENTE RECAUDADOS

| AÑO | MES | DIA | TECHO FINANCIERO | CONCEPTO |
|---|---|---|---|---|
| 2021 | Diciembre | 28 | 45,897.32 | INTERESES |
| 2021 | Diciembre | 21 | 1,037,996.37 | ASIGNACION |
| 2021 | Diciembre | 09 | 12,164,947.25 | ASIGNACION |
| | | **TOTAL** | 13,248,840.94 | |

# REPORTE DE SALDOS



**Entidad Siaf:** ORGANISMO SUPERVISOR DE LA INVERSION EN INFRAESTRUCTURA DE TRANSPORTE DE USO PUBLICO

**Rubro:** RECURSOS DIRECTAMENTE RECAUDADOS

**Tipo Recurso:** SUB CUENTA - RECURSOS DIRECTAMENTE RECAUDADOS

Montos en Nuevos Soles (S/.)

Saldo Disponible: 32,327,272.07

| | AÑO DE PROCESO | MES DE PROCESO | TECHO FINANCIERO | GIRADO | DEDUCCION |
|---|---|---|---|---|---|
| **Al :** | 2021 | Diciembre | 636,051,612.43 | 603,724,340.36 | 0.00 |

**SISTEMA ADMINISTRATIVO DE TESORERIA**
**ANEXO 5.5**
**TITULARES Y SUPLENTES**

| | | |
|---|---|---|
| **1** | **Sector** | 01 PRESIDENCIA DE CONSEJOS DE MINISTROS |
| **2** | **Pliego** | 022 Organismo Supervisor de la Inversión en Infraestructura de Transporte de Uso Público - OSITRAN |
| **3** | **Unidad Ejecutora** | Organismo Supervisor de la Inversión en Infraestructura de Transporte de Uso Público - OSITRAN |
| **4** | **Fecha Corte** | 31/12/2021 |

| N° | DNI | Apellidos y Nombres | Fecha de Inicio | Cargo | N° Resolución de Designación |
|---|---|---|---|---|---|
| | | | A | B | C |
| 1 | 09790660 | Peñaloza Vargas José Tito | 03 de agosto de 2017 | Gerente de Administración | N° 126-2017-GG-OSITRÁN |
| 2 | 08186188 | Mercado Toledo Ricardo Javier | 03 de agosto de 2017 | Jefe de Tesorería | N° 126-2017-GG-OSITRÁN |
| 3 | 09904796 | Calle Espinoza Rossmery | 03 de agosto de 2017 | Especialista en Operaciones Financieras I | N° 126-2017-GG-OSITRÁN |
| 4 | 09790660 | Huerta Olivas Kelly Vanessa | 03 de agosto de 2017 | Especialista en Monitoreo Administrativo | N° 126-2017-GG-OSITRÁN |
| | Tipo B | Tipo B | Tipo B | Tipo B | Tipo B |

Leyenda

A Fecha en la cual tiene la facultad de firmar documentos para pago
B El nombre del puesto que ocupa en la entidad
C N° de Resolución y que indique si es titular o suplente

Visado por: MERCADO TOLEDO
Ricardo Javier FAU 20420248645 soft
Motivo: Firma Digital
Fecha: 31/01/2022 17:25:26 -0500

# RESOLUCIÓN DE GERENCIA GENERAL

**Lima, 03 de agosto de 2017** **N° 126 -2017-GG-OSITRAN**

**VISTOS:**

La Nota N° 331-2017-GA-OSITRAN emitida por la Gerencia de Administración; la Nota N° 177-17-GAJ-OSITRAN emitida por la Gerencia de Asesoría Jurídica; y,

**CONSIDERANDO:**

Que, es necesario acreditar el nuevo cuadro de los responsables del manejo de cuentas bancarias del OSITRAN;

Que, de acuerdo a la estructura organizacional del OSITRAN, el señor José Tito Peñaloza Vargas, quien se desempeña en el cargo de Gerente de Administración, como encargado, hace las veces de Director General de Administración;

De conformidad con lo dispuesto en la normatividad del Sistema Nacional de Tesorería;

**SE RESUELVE:**

**Artículo 1.-** Designar al señor José Tito Peñaloza Vargas, Gerente de Administración (e), en reemplazo de la señora Ada Rosa Basulto Liewald, como responsable titular de las cuentas bancarias del Organismo Supervisor de la Inversión en Infraestructura de Transporte de Uso Público – OSITRAN.

**Artículo 2.-** Como consecuencia de lo señalado en el artículo 1 de la presente Resolución, el cuadro de funcionarios responsables del manejo de las cuentas bancarias de OSITRAN, queda conformado de la siguiente manera:

1. **De los Titulares:**
   a. Peñaloza Vargas José Tito — Titular
   b. Mercado Toledo Ricardo Javier — Titular

2. **De los Suplentes**
   a. Calle Espinoza Rossmery — Suplente
   b. Huerta Olivas Kelly Vanessa — Suplente

**Artículo 3.-** Aprobar el Reporte "Anexo de Responsables del Manejo de Cuentas Bancarias" de fecha 2 de agosto de 2017, que detalla a los responsables titulares y suplentes designados para el manejo de las cuentas bancarias de OSITRAN, el cual forma parte integrante de la presente Resolución.

**Artículo 4.-** Déjese sin efecto toda disposición que se oponga a la presente Resolución.

Regístrese y comuníquese.

OSITRAN V°B° J. ARTOLA GERENTE DE ASESORIA JURIDICA (e)

JUAN CARLOS MEJÍA CORNEJO
Gerente General

REG.SAL.GG:27949-17

ANEXO A LA RESOLUCIÓN N° _____



# ANEXO
## RESPONSABLE DEL MANEJO DE CUENTAS BANCARIAS

SECTOR :01 PRESIDENCIA CONSEJO MINISTROS
PLIEGO :022 ORGANISMO SUPERVISOR DE LA INVERSION EN INFRAESTRUCTURA DE TRANSPORTE DE USO PUBLICO
EJECUTORA :001 ORGANISMO SUPERVISOR DE LA INVERSION EN INFRAESTRUCTURA DE TRANSPORTE DE USO PUBLICO [001268]

| Identificación | | | | | | Cargo | | |
|---|---|---|---|---|---|---|---|---|
| Tipo Doc | Nro Documento | Apellido Paterno | Apellido Materno | Nombres | Tipo Responsable | Tipo | Denominación | Estado de Envío |
| 01 | 09904796 | CALLE | ESPINOZA | ROSSMERY | SUPLENTE | OTROS CARGOS | ESPECIALISTA EN OPERACIONES FINANCIERAS I | VERIFICADO |
| 01 | 09765509 | PEÑALOZA | VARGAS | JOSE TITO | TITULAR | DIRECTOR OGA | GERENTE DE ADMINISTRACION | VERIFICADO |
| 01 | 09790660 | HUERTA | OLIVAS | KELLY VANESSA | SUPLENTE | OTROS CARGOS | ESPECIALISTA EN MONITOREO ADMINISTRATIVO | APROBADO |
| 01 | 08186188 | MERCADO | TOLEDO | RICARDO JAVIER | TITULAR | TESORERO | JEFE DE TESORERIA (E) | APROBADO |

JUAN CARLOS MEJIA CORNEJO
Gerente General
OSITRAN

Nota 1: No procede acreditar como responsables a personal: del área de Logística o similares, de Control Interno, que efectúe labores de registro contable o al cajero.

Nota 2: El presente anexo muestra el registro de responsables tanto en estado de verificación ("V") como los aprobados ("A") y debe ser visado y sellado por el funcionario que suscribe la resolución que lo aprueba

**SISTEMA ADMINISTRATIVO DE TESORERIA**
**ANEXO 5.6**
**ULTIMOS GIROS REALIZADOS POR FUENTE DE FINANCIAMIENTO**

1 **Sector** 01 PRESIDENCIA DE CONSEJOS DE MINISTROS
2 **Pliego** 022 Organismo Supervisor de la Inversión en Infraestructura de Transporte de Uso Público - OSITRAN
3 **Unidad Ejecutora** Organismo Supervisor de la Inversión en Infraestructura de Transporte de Uso Público - OSITRAN
4 **Fecha Corte** 31/12/2021

| N° | Mes | Expediente SIAF | Código de Documento | Número de Documento | Fecha de Autorización | Nombre de Fuente de Financiamiento | Fuente de Financiamiento | RUC | Nombre del Proveedor | Moneda | Monto |
|---|---|---|---|---|---|---|---|---|---|---|---|
| | | | A | | | B | C | | | | |
| 1 | DICIEMBRE | 0000001944 | 081 | 21004359 | 31/12/2021 | RECURSOS DIRECTAMENTE RECAUDADOS | 09 | 20607813460 | INGENIERIA DE PLANIFICACION COMERCIA | SOLES | 3,686.00 |
| 2 | DICIEMBRE | 0000001944 | 081 | 21004360 | 31/12/2021 | RECURSOS DIRECTAMENTE RECAUDADOS | 09 | 20607813460 | SUNAT/BANCO DE LA NACION | SOLES | 114.00 |
| 3 | DICIEMBRE | 0000001830 | 081 | 21004361 | 31/12/2021 | RECURSOS DIRECTAMENTE RECAUDADOS | 09 | 10104963159 | ESCOBAR CAYCHO YVAN JACINTO | SOLES | 5,000.00 |
| 4 | DICIEMBRE | 0000002064 | 081 | 21004362 | 31/12/2021 | RECURSOS DIRECTAMENTE RECAUDADOS | 09 | 20100210909 | LA POSITIVA SEGUROS Y REASEGUROS S. | SOLES | 5,865.61 |
| 5 | DICIEMBRE | 0000000133 | 081 | 21004363 | 31/12/2021 | RECURSOS DIRECTAMENTE RECAUDADOS | 09 | 20549615709 | INDENOVA SUCURSAL DEL PERU | SOLES | 13,153.00 |
| 6 | DICIEMBRE | 0000000133 | 081 | 21004364 | 31/12/2021 | RECURSOS DIRECTAMENTE RECAUDADOS | 09 | 20549615709 | INDENOVA SUCURSAL DEL PERU | SOLES | 1,461.00 |
| 7 | DICIEMBRE | 0000000129 | 081 | 21004365 | 31/12/2021 | RECURSOS DIRECTAMENTE RECAUDADOS | 09 | 20551955797 | GRUPO INGECORP S.A.C. | SOLES | 1,188.24 |
| 8 | DICIEMBRE | 0000000129 | 081 | 21004366 | 31/12/2021 | RECURSOS DIRECTAMENTE RECAUDADOS | 09 | 20551955797 | GRUPO INGECORP S.A.C. | SOLES | 162.00 |
| 9 | DICIEMBRE | 0000002074 | 081 | 21004367 | 31/12/2021 | RECURSOS DIRECTAMENTE RECAUDADOS | 09 | 20131371617 | MINISTERIO DE JUSTICIA Y DERECHOS HU | SOLES | 19,756.06 |
| 10 | DICIEMBRE | 0000000019 | 081 | 21004368 | 31/12/2021 | RECURSOS DIRECTAMENTE RECAUDADOS | 09 | 10336717111 | TORRES VILLANUEVA EDUARDO | SOLES | 10,078.00 |
| 11 | DICIEMBRE | 0000000019 | 081 | 21004369 | 31/12/2021 | RECURSOS DIRECTAMENTE RECAUDADOS | 09 | 10336717111 | TORRES VILLANUEVA EDUARDO | SOLES | 1,120.00 |
| 12 | DICIEMBRE | 0000001936 | 081 | 21004370 | 31/12/2021 | RECURSOS DIRECTAMENTE RECAUDADOS | 09 | 20298258821 | TRANSPORTES FELIPE J HUANCA ALVITEZ | SOLES | 11,399.67 |
| 13 | DICIEMBRE | 0000001936 | 081 | 21004371 | 31/12/2021 | RECURSOS DIRECTAMENTE RECAUDADOS | 09 | 20298258821 | TRANSPORTES FELIPE J HUANCA ALVITEZ | SOLES | 1,267.00 |
| 14 | DICIEMBRE | 0000002043 | 081 | 21004372 | 31/12/2021 | RECURSOS DIRECTAMENTE RECAUDADOS | 09 | 20600679091 | WINLI S.A.C | SOLES | 38.23 |
| 15 | DICIEMBRE | 0000002067 | 081 | 21004373 | 31/12/2021 | RECURSOS DIRECTAMENTE RECAUDADOS | 09 | 20552075341 | IMPERIA SOLUCIONES TECNOLOGICAS S.A | SOLES | 129,600.00 |
| 16 | DICIEMBRE | 0000002067 | 081 | 21004374 | 31/12/2021 | RECURSOS DIRECTAMENTE RECAUDADOS | 09 | 20552075341 | IMPERIA SOLUCIONES TECNOLOGICAS S.A | SOLES | 14,400.00 |
| 17 | DICIEMBRE | 0000002067 | 081 | 21004375 | 31/12/2021 | RECURSOS DIRECTAMENTE RECAUDADOS | 09 | 20552075341 | IMPERIA SOLUCIONES TECNOLOGICAS S.A | SOLES | 900.00 |
| 18 | DICIEMBRE | 0000002067 | 081 | 21004376 | 31/12/2021 | RECURSOS DIRECTAMENTE RECAUDADOS | 09 | 20552075341 | IMPERIA SOLUCIONES TECNOLOGICAS S.A | SOLES | 100.00 |
| 19 | DICIEMBRE | 0000001874 | 081 | 21004377 | 31/12/2021 | RECURSOS DIRECTAMENTE RECAUDADOS | 09 | 10078670547 | POLAR VELASCO OLMAR HUGO | SOLES | 1,380.00 |

Visado por: MERCADO TOLEDO
Ricardo Javier FAU 20420248645 soft
Motivo: Firma Digital
Fecha: 31/01/2022 17:25:20 -0500

| | | | | | | | | | | | |
|---|---|---|---|---|---|---|---|---|---|---|---|
| **20** | DICIEMBRE | 0000001874 | 081 | 21004378 | 31/12/2021 | RECURSOS DIRECTAMENTE RECAUDADOS | 09 | 10078670547 | SUNAT/BANCO DE LA NACION | SOLES | 120.00 |
| **21** | DICIEMBRE | 0000000960 | 081 | 21004379 | 31/12/2021 | RECURSOS DIRECTAMENTE RECAUDADOS | 09 | 20421780472 | GTD PERÚ S.A | SOLES | 3,428.57 |
| **22** | DICIEMBRE | 0000000960 | 081 | 21004380 | 31/12/2021 | RECURSOS DIRECTAMENTE RECAUDADOS | 09 | 20421780472 | GTD PERÚ S.A | SOLES | 468.00 |
| **23** | DICIEMBRE | 0000002073 | 081 | 21004381 | 31/12/2021 | RECURSOS DIRECTAMENTE RECAUDADOS | 09 | 10421242696 | CCOA HEREDIA HENRY STEVE | SOLES | 5,520.00 |
| **24** | DICIEMBRE | 0000002073 | 081 | 21004382 | 31/12/2021 | RECURSOS DIRECTAMENTE RECAUDADOS | 09 | 10421242696 | SUNAT/BANCO DE LA NACION | SOLES | 480.00 |
| **25** | DICIEMBRE | 0000001534 | 081 | 21004383 | 31/12/2021 | RECURSOS DIRECTAMENTE RECAUDADOS | 09 | 10335912816 | PIEDRA NUÑEZ LUZ MARIA | SOLES | 9,108.00 |
| **26** | DICIEMBRE | 0000001534 | 081 | 21004384 | 31/12/2021 | RECURSOS DIRECTAMENTE RECAUDADOS | 09 | 10335912816 | SUNAT/BANCO DE LA NACION | SOLES | 792.00 |
| **27** | DICIEMBRE | 0000001922 | 081 | 21004385 | 31/12/2021 | RECURSOS DIRECTAMENTE RECAUDADOS | 09 | 10104578735 | MELGAR CORDOVA EDUARDO ROBERT | SOLES | 13,800.00 |
| **28** | DICIEMBRE | 0000001922 | 081 | 21004386 | 31/12/2021 | RECURSOS DIRECTAMENTE RECAUDADOS | 09 | 10104578735 | SUNAT/BANCO DE LA NACION | SOLES | 1,200.00 |
| **29** | DICIEMBRE | 0000000206 | 081 | 21004387 | 31/12/2021 | RECURSOS DIRECTAMENTE RECAUDADOS | 09 | 20421780472 | GTD PERÚ S.A | SOLES | 2,188.50 |
| **30** | DICIEMBRE | 0000000206 | 081 | 21004388 | 31/12/2021 | RECURSOS DIRECTAMENTE RECAUDADOS | 09 | 20421780472 | GTD PERÚ S.A | SOLES | 299.00 |
| **31** | DICIEMBRE | 0000001845 | 081 | 21004389 | 31/12/2021 | RECURSOS DIRECTAMENTE RECAUDADOS | 09 | 20601303222 | CONSORCIO NEVADO CONTRATISTAS S.A. | SOLES | 21,670.20 |
| **32** | DICIEMBRE | 0000001845 | 081 | 21004390 | 31/12/2021 | RECURSOS DIRECTAMENTE RECAUDADOS | 09 | 20601303222 | CONSORCIO NEVADO CONTRATISTAS S.A. | SOLES | 2,955.00 |
| **33** | DICIEMBRE | 0000001786 | 081 | 21004391 | 31/12/2021 | RECURSOS DIRECTAMENTE RECAUDADOS | 09 | 10097453107 | OCAÑA SOLANO RUTH NOEMI | SOLES | 11,040.00 |
| **34** | DICIEMBRE | 0000001786 | 081 | 21004392 | 31/12/2021 | RECURSOS DIRECTAMENTE RECAUDADOS | 09 | 10097453107 | SUNAT/BANCO DE LA NACION | SOLES | 960.00 |
| | | | | | | | | | | **TOTAL** | **294,698.08** |

**SISTEMA ADMINISTRATIVO DE ENDEUDAMIENTO**
**ANEXO 6.1**
**PRESTAMOS**

| | | |
|---|---|---|
| 1 | **Sector** | 01 PRESIDENCIA DEL CONSEJO DE MINISTROS |
| 2 | **Pliego** | 022 Organismo Supervisor de la Inversión en Infraestructura de Transporte de Uso Público - OSITRAN |
| 3 | **Unidad Ejecutora** | Organismo Supervisor de la Inversión en Infraestructura de Transporte de Uso Público - OSITRAN |
| 4 | **Fecha Corte** | 31/12/2021 |

| N° | Norma legal que aprobó el préstamo | Monto del préstamo asignado a la entidad (1) | Moneda | Destino de la operación | Fuente de financiamiento | Fecha de entrada de vigencia del préstamo | Fecha final contractual para utilización de desembolsos | Fecha final vigente para utilización de desembolsos | Monto desembolsado hasta 31 de diciembre del año anterior (2) | Monto desembolsado durante el año fiscal vigente (3) | Monto total desembolsado (2) + (3) = (4) | Desembolso no requerido por la entidad (5) | Proyección de desembolsos del año n | Saldo por desembolsar (1) - (4) - (5) | Proyección de desembolsos | | | |
|---|---|---|---|---|---|---|---|---|---|---|---|---|---|---|---|---|---|---|
| | | | | | | | | | | | | | | | Año n[1] +1 | Año n +2 | Año n +3 | Saldo por desembolsar después del año n +3 |
| | A | | | B | C | | | | | | | D | | | | | | |
| | | | | | | | | | | | | | | | | | | |
| | | | | | | | | | | | | | | | | | | |

Nota
1 Año n es el año actual

Leyenda
A Tipo y número de documento de aprobación del préstamo
B Objeto del préstamo o contrato (proyecto financiado con el préstamo)
C Institución que otorga el préstamo
D Corresponde a parte del importe concertado o asignado, que ya no será utilizado o solicitado

Base Legal
1 Decreto Legislativo Nº 1436, Decreto Legislativo Marco de la Administración Financiera del Sector Público.
2 Decreto Legislativo Nº 1437, Decreto Legislativo del Sistema Nacional de Endeudamiento Público.
3 Ley Nº 31086, Ley de Endeudamiento del Sector Público para el Año Fiscal 2021.
4 Resolución Directoral N° 21-2006-EF/75.01 que aprueba la Directiva de Desembolsos de las Operaciones de Endeudamiento y Administración de Deuda.
5 Resolución Directoral Nº 015-2019-EF-52.01, Aprueban la "Directiva para la Concertación de Operaciones de Endeudamiento Público, Contratación de Financiamientos Contingentes, y Otorgamiento o Contratación de Garantías en Asociaciones Público Privadas".

**NO APLICA**

Visado por: MERCADO TOLEDO
Ricardo Javier FAU 20420248645 soft
Motivo: Firma Digital
Fecha: 31/01/2022 17:25:11 -0500

**SISTEMA ADMINISTRATIVO DE ABASTECIMIENTO**
**ANEXO 7.1**
**PROCEDIMIENTOS DE SELECCIÓN (CONVOCADOS)**

| | | |
|---|---|---|
| 1 | **Sector** | Presidencia del Consejo de Ministros |
| 2 | **Pliego** | 022 Organismo Supervisor de la Inversión en Infraestructura de Transporte de Uso Público |
| 3 | **Unidad Ejecutora** | 1268 Organismo Supervisor de la Inversión en Infraestructura de Transporte de Uso Público |
| 4 | **Fecha Corte** | 31/12/2021 |

| N° | Código de Convocatoria | Régimen | Tipo de Procedimiento de Selección | Objeto Contractual | Descripción del Procedimiento | Valor Referencial / Valor Estimado en soles | Fecha de Convocatoria | Fecha de Adjudicación | Precisar si la Convocatoria es indispensable para la continuidad de Servicios Públicos |
|---|---|---|---|---|---|---|---|---|---|
| | 1 | Base Legal 1 | Base Legal 2 | A,B,C,D, | E - AR | | | | 2 |
| 1 | AS-SM-1-2021-OSITRAN-1 | - | AS | D | SERVICIO DE TELEFONÍA MÓVIL PARA EL OSITRÁN | S/ 179,124.00 | 11/02/2021 | 5/03/2021 | SI |
| 2 | CP-SM-1-2021-OSITRAN-1 | - | CP | D | SERVICIO DE CUSTODIA, TRASLADOS Y SERVICIOS ARCHIVÍSTICOS DEL ACERVO DOCUMENTARIO DEL ARCHIVO CENTRAL DEL OSITRÁN. | S/ 1,070,409.90 | 8/04/2021 | 14/05/2021 | SI |
| 3 | AS-SM-2-2021-OSITRAN-1 | - | AS | D | SERVICIO DE ASESORÍA PARA LA REVISIÓN DE LOS PROYECTOS Y LAS PÓLIZAS DE SEGUROS ESTABLECIDOS EN LOS CONTRATOS DE CONCESIÓN | S/ 230,000.00 | 16/04/2021 | Desierto | SI |
| 4 | CP-SM-2-2021-OSITRAN-1 | - | CP | D | SERVICIO DE SUSCRIPCIÓN A LA PLATAFORMA DE COLABORACIÓN MICROSOFT OFFICE 365 PARA EL OSITRAN | S/ 499,458.60 | 26/04/2021 | 01/06/2021 | SI |
| 5 | AS-SM-2-2021-OSITRAN-2 | - | AS | D | SERVICIO DE ASESORÍA PARA LA REVISIÓN DE LOS PROYECTOS Y LAS PÓLIZAS DE SEGUROS ESTABLECIDOS EN LOS CONTRATOS DE CONCESIÓN | S/ 230,000.00 | 11/05/2021 | 3/06/2021 | SI |
| 6 | DIRECTA-PROC-1-2021-OSITRAN-1 | - | DIRECTA | D | SERVICIO DE DEFENSA LEGAL EN MATERIA PENAL PARA EX SERVIDOR DEL OSITRAN | S/ 150,000.00 | 28/05/2021 | 1/06/2021 | NO |
| 7 | AS-SM-3-2021-OSITRAN-1 | - | AS | D | SERVICIO DE MANTENIMIENTO PREVENTIVO Y CORRECTIVO DE LOS EQUIPOS INFORMÁTICOS DEL OSITRÁN | S/ 87,177.90 | 24/06/2021 | 20/07/2021 | SI |
| 8 | AS-SM-5-2021-OSITRAN-1 | - | AS | D | SERVICIO DE SEGUROS DE RIESGOS PATRIMONIALES PARA EL OSITRAN | S/ 134,567.47 | 13/07/2021 | 5/08/2021 | SI |
| 9 | AS-SM-4-2021-OSITRAN-1 | - | AS | A | ADQUISICIÓN DE SERVIDORES PARA EL CENTRO DE DATOS DEL OSITRÁN | S/ 267,500.00 | 14/07/2021 | 03/08/2021 | SI |
| 10 | AS-SM-6-2021-OSITRAN-1 | - | AS | D | SERVICIO DE SUSCRIPCIÓN DE LICENCIAS DE UN SOFTWARE DE GESTIÓN DE PROCESOS DE NEGOCIO (BPMS) PARA LA AUTOMATIZACIÓN DE PROCESOS DEL OSITRAN | S/ 388,950.00 | 27/09/2021 | 14/10/2021 | SI |
| 11 | DIRECTA-PROC-2-2021-OSITRAN-1 | - | DIRECTA | D | SERVICIO DE DEFENSA LEGAL EN MATERIA PENAL PARA EX SERVIDOR DEL OSITRÁN | S/ 60,000.00 | 14/10/2021 | 18/10/2021 | NO |
| 12 | AS-SM-7-2021-OSITRAN-1 | - | AS | D | SERVICIO DE SUSCRIPCIÓN DE LICENCIAS PARA UNA SOLUCIÓN DE PROTECCIÓN AVANZADA ANTIMALWARE PARA DISPOSITIVOS FINALES DE OSITRAN | S/ 146,239.98 | 03/11/2021 | 17/11/2021 | SI |
| 13 | AS-SM-8-2021-OSITRAN-1 | - | AS | D | SERVICIO DE SUSCRIPCIÓN DE LICENCIAS ON PREMISE DEL SOFTWARE ALFRESCO CONTENT SERVICES | S/ 326,360.00 | 08/11/2021 | 19/11/2021 | SI |
| 14 | AS-SM-9-2021-OSITRAN-1 | - | AS | A | ADQUISICIÓN DE LICENCIAMIENTO DE LA PLATAFORMA DE ANALÍTICA DE DATOS QLIK ANALITYCS PLATFORM (QAP) PARA EL OSITRÁN | S/ 319,449.60 | 9/11/2021 | 22/11/2021 | SI |
| 15 | AS-SM-10-2021-OSITRAN-1 | - | AS | A | ADQUISICIÓN DE BIENES DE CONSUMO PARA EL PLAN ANUAL DE BIENESTAR Y MOTIVACIÓN DEL TALENTO HUMANO | S/ 47,950.00 | 22/11/2021 | 07/12/2021 | NO |
| 16 | AS-SM-11-2021-OSITRAN-1 | - | AS | D | SERVICIO DE SEGUROS DE RIESGOS HUMANOS PARA EL OSITRÁN | S/ 313,352.31 | 23/11/2021 | Desierto | SI |
| 17 | DIRECTA-PROC-3-2021-OSITRAN-1 | - | DIRECTA | D | SERVICIO DE SUSCRIPCIÓN DE LA SUITE DE SOFTWARE ESIGNA® PARA LA CONTINUIDAD DE LA SEDE DIGITAL DEL OSITRAN | S/ 254,008.00 | 02/12/2021 | 06/12/2021 | SI |
| 18 | PSA 001-2021-OSITRAN | D.S. N° 035-2001-PCM | RES | D | SERVICIO DE SUPERVISIÓN DEL PROCEDIMIENTO DE DETERMINACIÓN DE LA RETRIBUCIÓN AL ESTADO DE LA ENTIDAD PRESTADORA A CARGO DE LA JEFATURA DE CONTRATOS AEROPORTUARIOS DE LA GERENCIA DE SUPERVISIÓN Y FISCALIZACIÓN DEL OSITRÁN (PROCEDIMIENTO DE SELECCIÓN ABREVIADO N° 001-2021-OSITRAN) | S/ 121,472.00 | 15/11/2021 | Desierto | SI |
| 19 | PSA 002-2021-OSITRAN | D.S. N° 035-2001-PCM | RES | D | SERVICIO DE SUPERVISIÓN DEL PROCEDIMIENTO DE DETERMINACIÓN DE LA RETRIBUCIÓN AL ESTADO DE LA ENTIDAD PRESTADORA A CARGO DE LA JEFATURA DE CONTRATOS PORTUARIOS DE LA GERENCIA DE SUPERVISIÓN Y FISCALIZACIÓN DEL OSITRAN (PROCEDIMIENTO DE SELECCIÓN ABREVIADO N° 002-2021-OSITRAN) | S/ 123,850.00 | 17/11/2021 | Desierto | SI |
| 20 | PSO 001-2021-OSITRAN | D.S. N° 035-2001-PCM | RES | D | SERVICIO DE SUPERVISIÓN DE LA PRESTACIÓN DEL SERVICIO Y DE LA CONSERVACIÓN DE LOS BIENES DE LA CONCESIÓN DE LA LÍNEA 1 DEL METRO DE LIMA Y CALLAO (PROCEDIMIENTO DE SELECCIÓN ORDINARIO N° 001-2021-OSITRAN) | S/ 26,718,000.00 | 15/11/2021 | En curso | SI |
| 21 | PSO 002-2021-OSITRAN | D.S. N° 035-2001-PCM | RES | D | SERVICIO DE CONSULTORÍA PARA LA MEDICIÓN EN EL AÑO 2022 DEL CUMPLIMIENTO DE LOS NIVELES DE SERVICIO IATA EN EL AEROPUERTO INTERNACIONAL JORGE CHÁVEZ (AIJCH), PRIMER GRUPO DE AEROPUERTOS Y SEGUNDO GRUPO DE AEROPUERTOS DE PROVINCIA (PROCEDIMIENTO DE SELECCIÓN ORDINARIO N° 002-2021-OSITRAN) | S/ 2,601,900.00 | 9/12/2021 | En curso | SI |
| 22 | PSD DE PSA 001-2021-OSITRAN | D.S. N° 035-2001-PCM | RES | D | SERVICIO DE SUPERVISIÓN DEL PROCEDIMIENTO DE DETERMINACIÓN DE LA RETRIBUCIÓN AL ESTADO DE LA ENTIDAD PRESTADORA A CARGO DE LA JEFATURA DE CONTRATOS AEROPORTUARIOS DE LA GERENCIA DE SUPERVISIÓN Y FISCALIZACIÓN DEL OSITRÁN (PROCEDIMIENTO DE SELECCIÓN DERIVADO DEL PROCEDIMIENTO DE SELECCIÓN ABREVIADO N° 001-2021-OSITRAN) | S/ 121,472.00 | 30/12/2021 | En curso | SI |
| 23 | PSD DE PSA 002-2021-OSITRAN | D.S. N° 035-2001-PCM | RES | D | SERVICIO DE SUPERVISIÓN DEL PROCEDIMIENTO DE DETERMINACIÓN DE LA RETRIBUCIÓN AL ESTADO DE LA ENTIDAD PRESTADORA A CARGO DE LA JEFATURA DE CONTRATOS PORTUARIOS DE LA GERENCIA DE SUPERVISIÓN Y FISCALIZACIÓN DEL OSITRAN (PROCEDIMIENTO DE SELECCIÓN DERIVADO DEL PROCEDIMIENTO DE SELECCIÓN ABREVIADO N° 002-2021-OSITRAN) | S/ 123,850.00 | 30/12/2021 | En curso | SI |

| REGLA | |
|---|---|
| 1 | Código de Convocatoria |
| 2 | Responder SI/NO |

| BASE LEGAL 1 (RÉGIMEN) | |
|---|---|
| LEY-28563 | Ley N° 28563 - Ley asesoría legal y financiera ligada al endeudamiento. |
| LEY-28933 | Ley N° 28933 - Asesoría legal en respuesta a controversias Contratación Internacional |
| LEY-29314 | Ley Nº 29314 - Servicio de FAME SAC. |
| LEY-29405 | Ley Nº 29405- Reconstrucción de Infraestructura Publica del Sector Salud. |
| LEY-29523 | Ley Nº 29523 - Ley de mejora de la competitividad de Cajas Municipales. |
| NO-APLICA | No Aplica la Normativa Peruana |
| R-AGROBANCO | Reglamento Agrobanco |
| RCG-063-2007 | Resolución de Contraloría General Nº 063-2007-CG - Reglamento de las Sociedades de Auditoría |
| R-PETROPERU | Resolución Nº 523-2009-OSCE/PRE - Reglamento de Contrataciones de PETROPERU SA |
| DS 017-2014-SA | Decreto Supremo N° 017-2014-SA |
| R-PROINVERSION | Acuerdo PROINVERSION Nº 267-01-2009 - Reglamento de Contrataciones de PROINVERSION |
| DU 054-2011 | Decreto de Urgencia Nº 054-2011 |
| LEY-29230 | Ley Nº 29230 - Obras por Impuestos |
| DU-024-2006 | Decreto de Urgencia N° 024-2006 - Proceso de Selección Abreviado para las contrataciones de bienes, servicios y obras |

Visado por: CHEN CHEN Thou Su
FAU 20420248645 soft
Motivo: Firma Digital
Fecha: 07/02/2022 12:23:15 -0500

Visado por: GUTIERREZ INCA
Jhon Miguel FAU 20420248645 soft
Motivo: Firma Digital
Fecha: 07/02/2022 10:19:10 -0500

| | |
|---|---|
| DU-026-2007 | Decreto de Urgencia N° 026-2007 - Medidas por el sismo de Ica. |
| DU-004-2009 | Decreto de Urgencia Nº 004-2009 - Instituciones Emblemáticas. |
| DU-066-2010 | Decreto de Urgencia Nº 066-2010 - Proyecto del Gran Teatro. |
| DU-073-2010 | Decreto de Urgencia Nº 073-2010 - III Cumbre ASPA. |
| DL-1017 | Decreto Legislativo Nº 1017 - Ley de Contrataciones del Estado |
| DS-024-2006-VIVIENDA | Decreto Supremo N° 024-2006-VIVIENDA - Procedimiento Especial de Selección para la ejecución de proyectos de |
| LEY-27060 | Ley N° 27060 - Programa Nacional de Asistencia Alimentaria. |
| LEY-27767 | Ley N° 27767 - Programa Complementario de Asistencia Alimentaria. |
| LEY-28452 | Ley N° 28452 - Transparencia de activos de FONAVI a MIVIVIENDA. |
| DU-120-2020 | Decreto de Urgencia N° 120-2020 - Elecciones Generales 2021 |
| DL-1179 | Decreto Legislativo Nº 1179 - Procedimiento de Contratación para ITP del PRODUCE |
| Decreto Supremo Nº 002-2013-SA | Decreto Supremo Nº 002-2013-SA |
| Resolución Nº 171-2008-CONSUCODE/PRE | Resolución Nº 171-2008-CONSUCODE/PRE - Reglamento de Adquisiciones y Contrataciones de |
| D.S. Nº 035-2001-PCM | D.S. Nº 035-2001-PCM - Reglamento de Contratación Empresas supervisoras |
| Decreto de Urgencia Nº 004-2015 | Decreto de Urgencia Nº 004-2015 - Procedimiento especial para enfrentar el Fenómeno del Niño |
| Ley Nº 30114 | Ley Nº 30114 - Centésima Sexta Disp. Compl. Final |
| D.S. N°081-2015-PCM | D.S. N°081-2015-PCM - Reglamento de Contratación de Terceros Supervisores |
| OSINERGMIN N°181-2015-OS/CD | Resolución de Consejo Directivo OSINERGMIN N°181-2015-OS/CD |
| AD 056-2017 (DL 1292) | Acuerdo de Directorio Nro. 056-2017 (DL 1292) - Reglamento de Contrataciones de PETROPERU SA |
| Ley Nº 29325 | Ley Nº 29325 - Procedimiento para la contratación de Terceros Supervisores y Fiscalizadores |
| Ley Nº 30114 | Ley Nº 30114 - Undécima Disp. Compl. Final |
| Ley Nº 30114 | Ley Nº 30114 - Quincuagésima Primera Disp. Compl. Final |
| Ley Nº 30114 | Ley Nº 30114 - Décima Cuarta Disp. Compl. Final |
| DL-1330 | Decreto Legislativo N°1330 |
| Ley 30154 | Ley Nº 30154 - Ley Transmisiones de Mando Supremo y de Cumbres Internacionales |
| AMC - Ley 30191 | Ley N° 30191 - Ley para la prevencion, mitigación y preparación ante las situaciones de desastre. |
| NULL | Ley N° 30225 - Ley de Contrataciones del Estado |
| PROINVERSION-453-2-2011 | Acuerdo de Proinversión Nº 453-2-2011-CPC |
| D.L. N°1033-D.S. N°081-2015-PCM | D.L. N°1033-D.S. N°081-2015-PCM - Reglamento de Contratación de Terceros Supervisores INDECOPI |
| Decreto Legislativo N° 1128 | Decreto Legislativo N° 1128 - Agencia de Compras de las Fuerzas Armadas |
| Ley Nº 30680 | Ley Nº 30680 - Artículo 51 Medidas a adoptar para la visita de su santidad el Papa Francisco al Perú |
| DS 071-2018-PCM | DS 071-2018-PCM-Procedimiento de Contratación Pública Especial para la Reconstrucción con Cambios |
| DU-009-2018 | Decreto de Urgencia Nº 009-2018 - ONPE - Referéndum Nacional |

| | |
|---|---|
| AD 109-2018 (DL 1444) | Acuerdo de Directorio Nro. 109-2018 (DL 1444) - Reglamento de Adquisiciones y Contrataciones de PETROPERU SA |
| DL-1192 | Decreto Legislativo N° 1192 |
| Ley N° 30935 | Ley N° 30935 - Juegos Panamericanos 2019 |
| DU-002-2019 | Decreto de Urgencia Nº 002-2019 - ONPE - Elecciones Nuevo Congreso |
| DU-018-2019 | Decreto de Urgencia Nº 018-2019 - Implementación de Proyectos priorizados en el PNIC |
| DU-026-2019 | Decreto de Urgencia Nº 026-2019 Liberación, Expropiación, Implementación Corredor Vial Apurimac-Cusco |
| DU-003-2020 | Decreto de Urgencia Nº 003-2020 - Implementación de Proyectos priorizados en el PNIC y PIRCC |
| DU-070-2020 | Decreto de Urgencia Nº 070-2020 - Decreto de Urgencia para la Reactivación Económica |
| Resolución de Consejo Directivo OSINERGMIN N°159-2020-OS/CD | Resolución de Consejo Directivo OSINERGMIN N°159-2020-OS/CD |
| DS 015-2020-VIVIENDA | Decreto Supremo N° 015-2020-VIVIENDA |
| DU-014-2021 | Decreto de Urgencia Nº 014-2021 - Decreto de Urgencia Contratación de provisión de conectividad |
| Otro | Precisar |

| BASE LEGAL 2 (TIPOPROCESO SELECCIÓN) | |
|---|---|
| AMC - Cent. Disp. Com. Final Ley 30114 | Adjudicación de Menor Cuantía - Centésima Disposición Complementaria Final de la Ley Nº 30114 |
| AS | Adjudicación Simplificada |
| AMC | Adjudicación de Menor Cuantía |
| AMC - DU 130-2001 | Adjudicación de Menor Cuantía - Decreto de Urgencia Nº 130-2001 |
| AMC - DL 1023 | Adjudicación de Menor Cuantía - Decreto Legislativo Nº 1023 |
| AMC - DL 1017 (Exp.Ind) | Adjudicación de Menor Cuantía - DL Nº 1017 (Experto independiente) |
| AMC - Ley 26859 | Adjudicación de Menor Cuantía - Ley Nº 26859 |
| AMC - Ley 27638 | Adjudicación de Menor Cuantía - Ley Nº 27638 |
| AMC - Oct. Disp. Com. Final del DL 1017 | Adjudicación de Menor Cuantía - Octava Disposición Complementaria final del DL Nº 1017 |
| ADP | Adjudicación Directa Pública |
| ADS | Adjudicación Directa Selectiva |
| CP | Concurso Público |
| INTER | Contratación Internacional |
| DIR | Contratación Directa (Petroperú) |
| CMA | Contratación por Competencia Mayor |
| CME | Contratación por Competencia Menor |
| CONV | Convenio |
| EXO | Exoneración |
| LP | Licitación Pública |
| PES | Procedimiento Especial de Selección |
| RES | Regímen Especial |

| | |
|---|---|
| Compras por catálogo CM | Compras por catálogo (Convenio Marco) |
| AMC - Ley Nº 30306 | Adjudicación de Menor Cuantía - Ley Nº 30306 |
| AS-DU114 2020 | Adjudicación Simplificada-Decreto de Urgencia 114-2020 |
| AS-Ley31125 | Adjudicación Simplificada - Ley N° 31125 |
| AS-Ley 30556 | Adjudicación Simplificada - Ley Nº 30556 |
| AMC - Ley Nº 30191 | Adjudicación de Menor Cuantía - Ley Nº 30191 |
| DIRECTA | Contratación Directa |
| COMPRE | Comparación de Precios |
| Entre Estados | Entre Estados |
| AMC - DU 004-2014 | Adjudicación de Menor Cuantía - Decreto de Urgencia Nº 004-2014 |
| Serv. Pub. | Servicios Públicos |
| MENOR 8UIT CCF | Supuesto de inaplicación menor o igual a 8 UIT (Compras Corporativas) |
| AS - Dec. Disp. Com. Final Reg. Ley 30225 | Adjudicación Simplificada - Décima Disposición Complementaria Final Reg. Ley 30225 |
| AS-Homologacion | Adjudicación Simplificada-Homologación |
| ABR | Adjudicación Abreviada |
| COM | Proceso por Competencia |
| SEL | Adjudicación Selectiva |
| Conv. Colaboración | Convenios de Colaboración y otros de naturaleza análoga |
| SCI | Selección de Consultores Individuales |
| SIE | Subasta Inversa Electrónica |
| PEC | Procedimiento Especial de Contratación |
| COMPRE-DL 1314 | Comparación de Precios-Decreto Legislativo N° 1314 |
| AS-Ley26859 | Adjudicación Simplificada - Ley Nº 26859 |
| SIEC | Subasta Inversa Electrónica Corporativa |
| AS-DL 1325 | Adjudicación Simplificada-Decreto Legislativo N° 1325 |
| IM-CE | Implementación de Catálogo Electrónico |
| EX-CE | Extensión de Catálogo Electrónico |
| IN-PROV | Incorporación de Proveedores |
| AS-DL 1355 | Adjudicación Simplificada-Decreto Legislativo N° 1355 |
| CPA | Concurso de Proyectos Arquitectónicos |
| ACM | Adjudicación para Contrato Marco |
| AS - 7ma. Disp. Com. Final Reg. Ley 30225 | Adjudicación Simplificada - Séptima Disposición Complementaria Final Reg. Ley 30225 |
| PAB | Procedimiento de Contratación para Proceso Abierto |
| PEC-NCPD | Procedimiento Especial de Contratación-Nueva Convocatoria por Desierto |

| | |
|---|---|
| AS-DS288-2019EF | Adjudicación Simplificada - DS288-2019-EF |
| CP-DS288-2019EF | Concurso Público - DS288-2019-EF |
| PLC | Procedimiento de Contratación para Proceso Lista Corta |
| Otro | Precisar |

| LEYENDA - OBJETO CONTRACTUAL | |
|---|---|
| A | **Bien:** Productos físicos, incluye los suministros. |
| B | **Consultoría de Obra**: Son productos no físicos, incluye la elaboración de expediente técnico de obra, supervisión de obra |
| C | **Obra:** productos físicos, incluye construcción, remodelación, demolición, rehabilitación, etc |
| D | **Servicio:** Son productos no físicos, incluye servicios en general, servicios de consultoría arrendamientos de Bienes, seguros, etc |

| LEYENDA - DESCRIPCIÓN CONTRACTUAL | | |
|---|---|---|
| E | Actualización o continuación trabajo de consultoría | |
| F | 9.3.4 Afecta producción, comercialización o transporte de hidrocarburos | Causal de contratación directa establecida en el numeral 9.3.4 del reglamento de Petroperú S.A. |
| G | Carácter secreto | Carácter de secreto, secreto militar o de orden interno de una exoneración de un procedimiento esta contemplado en el |
| H | 9.3.11 Commodities | Causal de contratación directa establecida en el numeral 9.3.11 del reglamento de Petroperú S.A. |
| I | 9.3.2 Condiciones del mercado | Causal de contratación directa establecida en el numeral 9.3.2 del reglamento de Petroperú S.A. |
| J | 9.3.10 Contratación de bienes o servicios de proveedor original | Causal de contratación directa establecida en el numeral 9.3.10 del reglamento de Petroperú S.A. |
| K | 9.3.8 Contrataciones menores a 10 UIT | Causal de contratación directa establecida en el numeral 9.3.8 del reglamento de Petroperú S.A. |
| L | Desabastecimiento Inminente | Causal de una exoneración de un procedimiento contemplado en el articulo 129 del Reglamento de la Ley de |
| M | 9.3.9 Desierto en una oportunidad | Causal de contratación directa establecida en el numeral 9.3.9 del reglamento de Petroperú S.A. |
| N | 9.3.6 Ejecución de prestaciones por Petroperú SA | Causal de contratación directa establecida en el numeral 9.3.6 del reglamento de Petroperú S.A. |
| Ñ | Entre Entidades | Causal de una exoneración de un procedimiento. Contemplado en el articulo 127 del reglamento de la ley de |
| O | 9.3.3 Afecta la oportunidad de entrega del bien, servicio u obra | Causal de contratación directa establecida en el numeral 9.3.3 del reglamento de Petroperú S.A. |
| P | 9.3.12 Prototipos o una primera mercancía o servicio | Causal de contratación directa establecida en el numeral 9.3.12 del reglamento de Petroperú S.A. |
| Q | Proveedor único | La causal "Proveedor único de bienes o servicio que no admiten sustitutos" de una exoneración de un procedimiento |
| R | 9.3.7 Servicio de cabotaje | Causal de contratación directa establecida en el numeral 9.3.7 del reglamento de Petroperú S.A. |
| S | 9.3.5 Servicios especializados | Causal de contratación directa establecida en el numeral 9.3.5 del reglamento de Petroperú S.A. |
| T | Servicios personalísimos | Causal de una exoneración de un procedimiento. Contemplado en el articulo 132 del Reglamento de la Ley de |
| U | Situación emergencia | Causal de una exoneración de un procedimiento contemplado en el articulo 128 del Reglamento de la Ley de |
| V | 9.3.1 Único proveedor inscrito en Petroperú SA | Causal de contratación directa establecida en el numeral 9.3.1 del reglamento de Petroperú S.A. |
| X | 12.3.a Proveedor único | PROV-UNICO - Por AD 056-2017 (DL 1292) |
| Y | 12.3.i Situación afecta o puede afectar operación | SITUAC-AFECT-O-AFEC-OPER (Por AD 056-2017 (DL 1292)) |
| Z | Arrendamiento o adquisición de bienes inmuebles existentes | |
| AA | Servicios de capacitación de interés institucional | CAPAINST - Nueva Causal por disposición en la modificatoria del RLC-2017. |

| | | |
|---|---|---|
| AB | 9.3.4 Situaciones extraordinarias y/o imprevisibles | Causal por implementacion de Resolución Nº 171-2008-CONSUCODE/PRE para PETROPERU |
| AC | 9.3.7 Adquirir en mercado local hidrocarburos y otra fuente de energia | Causal por implementacion de Resolución Nº 171-2008-CONSUCODE/PRE para PETROPERU |
| AD | Capacitación con procedimiento de admisión | |
| AE | DL-1179 - Art 3.2 | DL-1179-Art3.2 -Causal por implementación del Decreto Legislativo Nº 1179 - Art 3.2 |
| AF | 9.3.13 Por norma con rango de Ley declare necesidad pública e interés nacional | Causal por implementacion de Resolución Nº033-2015-OSCE/PRE para PETROPERU |
| AG | Con fines de investig., experim. o desarrollo de carácter cientifico o tecnológico | |
| AH | Derivado de contrato nulo Art. 44 a y b | |
| AI | Publicidad estatal | |
| AJ | Asesoría legal para defensa funcionarios | |
| AK | 12.3.b Proceso licenciado | PROC-LICENC |
| AL | 12.3.c Procesos desierto | PROC-DES |
| AM | 12.3.e Servicio especializado | SERV-ESPEC - Por AD 056-2017 (DL 1292) |
| AN | 12.3.g Prototipo /1er bien / Servicio especial | PROT-1ERBIEN-SERV - Por AD 056-2017 (DL 1292) |
| AO | 12.3.d Cubrir contingencia | CUBRIR-CONTING - Por AD 056-2017 (DL 1292) |
| AP | 12.3.f Proveedor original | PROV-ORIG - Por AD 056-2017 (DL 1292) |
| AQ | 12.3.h Cuando el directorio asi lo establezca | DIRECT-ASI-ESTAB - Por AD 056-2017 (DL 1292) |
| AR | Ley 30693-DCF 83 | Ley 30693-DCF 83 - 83°Disposición Complementaria Final - Ley N° 30693 |
| Otra | Precisar | Precisar |

**SISTEMA ADMINISTRATIVO DE ABASTECIMIENTO**

**ANEXO 7.2**

**CONTRATOS**

| | | |
|---|---|---|
| 1 | **Sector** | Presidencia del Consejo de Ministros |
| 2 | **Pliego** | 022 Organismo Supervisor de la Inversión en Infraestructura de Transporte de Uso Público |
| 3 | **Unidad Ejecutora** | 1268 Organismo Supervisor de la Inversión en Infraestructura de Transporte de Uso Público |
| 4 | **Fecha Corte** | 31/12/2021 |

| N° | Código de Convocatoria | Número de Contrato | Descripción del Contrato | Fecha de Vigencia Inicial | Fecha de vigencia Final | Monto Contratado Total S/ | RUC del Contratista | Razón Social del Contratista |
|---|---|---|---|---|---|---|---|---|
| 1 | PSO 006-2020-OSITRAN | 001-2021-OSITRAN | SERVICIO DE SUPERVISIÓN DE OBRAS CORRESPONDIENTES A LOS EXPEDIENTES TÉCNICOS DE INVERSIONES OBLIGATORIAS ETAPAS 1 Y 2, Y DEL ADELANTO DE OBRAS EN FUNCIÓN A LA DEMANDA ETAPAS 3 Y 4, A SER EJECUTADAS EN EL TERMINAL PORTUARIO MULTIPROPÓSITO DE SALAVERRY | 1/02/2021 | 31/01/2024 | S/ 20 123 390,14 | 20503028655 | TÉCNICA Y PROYECTOS S.A. SUCURSAL DEL PERÚ |
| 2 | PSO 007-2020-OSITRAN | 002-2021-OSITRAN | SERVICIO DE SUPERVISIÓN DE LA EJECUCIÓN DE LAS OBRAS DE REHABILITACIÓN POR OCURRENCIA DEL FENÓMENO EL NIÑO EN LA AUTOPISTA DEL SOL, TRAMO TRUJILLO - SULLANA | 12/01/2021 | 11/01/2023 | S/ 26 782 020,10 | 20262241441<br>20553360910 | CONSORCIO SUPERVISOR ACRUTA - EURO (CONFORMADO POR ACRUTA & TAPIA INGENIEROS S.A.C. y EUROCONSULT SUCRUSAL PERÚ |
| 3 | PSO 004-2020-OSITRAN | 003-2021-OSITRAN | SERVICIO DE SUPERVISIÓN DE LA EJECUCIÓN DE LA VÍA DE EVITAMIENTO CHIMBOTE ENTRE EL KM. 00+000 AL KM. 39+688 DE LA RED VIAL N°4 | 2/02/2021 | 1/11/2022 | S/ 15 687 136,45 | 20601137624<br>20601626510<br>20513943998 | CONSORCIO SUPERVISOR VIAL CHIMBOTE (CONFORMADO POR CONURMA INGENIEROS CONSULTORES S.L. SUCURSAL DEL PERÚ, CONSULGAL - CONSULTORES DE ENGENHARIA E GESTAO, S.A. – SUCURSAL DEL PERU y H Y C INGENIEROS CONSULTORES S.A.C.) |
| 4 | PSO 008-2020-OSITRAN | 004-2021-OSITRAN | SERVICIO DE SUPERVISIÓN PARA LA EJECUCIÓN DE LA VÍA DE EVITAMIENTO OLLACHEA SECTOR KM. 232+700 AL KM. 233+820 | 22/02/2021 | 21/09/2023 | S/ 12 237 703,77 | 20601626510<br>20504131875<br>20137114705 | CONSORCIO SUPERVISOR OLLACHEA (CONFORMADO POR CONSULGAL - CONSULTORES DE ENGENHARIA E GESTAO, S.A. - SUCURSAL DEL PERU, MTV PERÚ EMPRESA INDIVIDUAL DE RESPONSABILIDAD LIMITADA y SERVICIO DE CONSULTORES ANDINOS SOCIEDAD ANÓNIMA - SERCONSULT S.A.) |
| 5 | CD 004-2020-OSITRAN | 005-2021-OSITRAN | SERVICIO DE DEFENSA LEGAL EN MATERIA PENAL PARA EX SERVIDOR DE OSITRÁN - Marco Antonio Castillo Torres | 18/01/2021 | HASTA FINALIZACIÓN DEL PROCESO | S/ 111 600,00 | 20601543011 | DULANTO ABOGADOS & ASOCIADOS E.I.R.L |
| 6 | LP 001-2020-OSITRAN | 006-2021-OSITRAN | ADQUISICIÓN DE UN (01) STORAGE, DOS (02) SWITCHES SAN Y UNA (01) LIBRERÍA BACKUP PARA EL CENTRO DE DATOS DEL OSITRÁN | 26/03/2021 | 12/05/2021 | S/ 522 033,89 | 20267163228<br>20602909035 | CONSORCIO INGRAM MICRO S.A.C. – TEC & INFO SOLUCIONES TECNOLÓGICAS S.A.C.,( CONFORMADO POR INGRAM MICRO S.A.C. con RUC N° y TEC & INFO SOLUCIONES TECNOLÓGICAS S.A.C.) |
| 7 | PSO " 003-2020-OSITRAN | 007-2021-OSITRAN | SERVICIO DE CONSULTORÍA PARA LA MEDICIÓN Y EVALUACIÓN DE NIVEL DE SERVICIO GLOBAL, RUGOSIDAD (IRI), DEFLECTOMETRÍA Y TIEMPO DE ESPERA EN COLA (TEC) EN LAS CONCESIONES DE CARRETERAS EN OPERACIÓN | 7/04/2021 | 6/04/2023 | S/ 8 879 000,00 | 20503028655<br>CIF B83212118<br>20603702957<br>20504131875 | CONSORCIO CONCESIONES VIALES (CONFORMADO POR TÉCNICA Y PROYECTOS S.A. SUCURSAL DEL PERÚ - TYPSA, con RUC N° ., RAUROS ZMCOM S.L. SOCIEDAD UNIPERSONAL, con de Madrid – España, RAUROSMX S.A. DE C.V SUCURSAL DEL PERU y MTV PERÚ EMPRESA INDIVIDUAL DE RESPONSABILIDAD LIMITADA) |
| 8 | AS 001-2021-OSITRAN | 008-2021-OSITRAN | CONTRATACIÓN DEL SERVICIO DE TELEFONÍA MÓVIL PARA EL OSITRÁN | 14/04/2021 | 13/04/2022 | S/ 101 376,15 | 20467534026 | AMÉRICA MÓVIL PERÚ S.A.C. |
| 9 | CD 001-2021-OSITRAN | 009-2021-OSITRAN | CONTRATACIÓN DEL SERVICIO DE DEFENSA LEGAL EN MATERIA PENAL PARA EX SERVIDOR DEL OSITRÁN | 19/06/2021 | HASTA FINALIZACIÓN DEFINITIVA DEL PROCESO | S/ 150 000,00 | 10091786881 | LUIS FELIPE BRAMONT-ARIAS TORRES |
| 10 | CP 001-2021-OSITRAN | 010-2021-OSITRAN | CONTRATACIÓN DEL SERVICIO DE CUSTODIA, TRASLADOS Y SERVICIOS ARCHIVÍSTICOS DEL ACERVO DOCUMENTARIO DEL ARCHIVO CENTRAL DEL OSITRÁN" | 19/06/2021 | 18/06/2024 | S/ 565 293,60 | 20390724919 | IRON MOUNTAIN PERÚ S.A |
| 11 | CP 002-2021-OSITRAN | 011-2021-OSITRAN | CONTRATACIÓN DEL SERVICIO DE SUSCRIPCIÓN A LA PLATAFORMA DE COLABORACIÓN MICROSOFT OFFICE 365 PARA EL OSITRÁN | 25/06/2021 | 24/06/2022 | S/ 473 431,40 | 20421780472, | GTD PERÚ S.A. |
| 12 | AS 002-2021-OSITRAN | 012-2021-OSITRAN | SERVICIO DE ASESORÍA PARA LA REVISIÓN DE LOS PROYECTOS Y LAS PÓLIZAS DE SEGUROS ESTABLECIDOS EN LOS CONTRATOS DE CONCESIÓN | 1/07/2021 | 30/06/2023 | S/ 300 000,00 | 20101097448 | LA PROTECTORA CORREDORES DE SEGUROS S.A |
| 13 | AS 003-2021-OSITRAN | 013-2021-OSITRAN | SERVICIO DE MANTENIMIENTO PREVENTIVO Y CORRECTIVO DE LOS EQUIPOS INFORMÁTICOS DEL OSITRÁN | 20/08/2021 | 19/08/2022 | S/ 47 700,00 | " 20600735358 | DELTA SYSTEM PLUS S.A.C |
| 14 | AS 005-2021-OSITRAN | 014-2021-OSITRAN | SERVICIO DE SEGUROS DE RIESGOS PATRIMONIALES PARA EL OSITRÁN (Y 2 PRESTACIONES ADICIONALES) | 31/08/2021 | 14/10/2022 | S/ 61 354,19 | 20202380621 | MAPFRE PERÚ COMPAÑÍA DE SEGUROS Y REASEGUROS S.A. |
| 15 | AS 004-2021-OSITRAN | 015-2021-OSITRAN | ADQUISICIÓN DE SERVIDORES PARA EL CENTRO DE DATOS DEL OSITRÁN | 4/09/2021 | 19/10/2021 | S/ 265 300,00 | 20438509039 | COMPURED S.A.C. |
| 16 | CD 002-2021-OSITRAN | 016-2021-OSITRAN | SERVICIO DE DEFENSA LEGAL EN MATERIA PENAL PARA EX SERVIDOR DEL OSITRÁN | 30/10/2021 | HASTA CONCLUSIÓN DEL PROCESO PENAL | S/ 60 000,00 | 20563418622 | SERVIGÓN & GANOZA ABOGADOS S.A.C. |
| 17 | AS 006-2021-OSITRAN | 017-2021-OSITRAN | SERVICIO DE SUSCRIPCIÓN DE LICENCIAS DE UN SOFTWARE DE GESTIÓN DE PROCESOS DE NEGOCIO (BPMS) PARA LA AUTOMATIZACIÓN DE PROCESOS DEL OSITRÁN | 13/11/2021 | 13/12/2022 | S/ 356 845,00 | 20505970919 | XPERTA GESTIÓN EMPRESARIAL S.A.C. |
| 18 | AS 009-2021-OSITRAN | 018-2021-OSITRAN | ADQUISICIÓN DE LICENCIAMIENTO DE LA PLATAFORMA DE ANALÍTICA DE DATOS QLIK ANALITYCS PLATFORM (QAP) PARA EL OSITRÁN | 7/12/2021 | 21/12/2021 | S/ 319 449,60 | 20392648209 | PREDIQT S.A.C., |
| 19 | AS 008-2021-OSITRAN | 019-2021-OSITRAN | CONTRATACIÓN DEL SERVICIO DE SUSCRIPCIÓN DE LICENCIAS ON PREMISE DEL SOFTWARE ALFRESCO CONTENT SERVICES | 11/12/2021 | 21/12/2022 | S/ 326 360,00 | 20536142569 | DOMAIN CONSULTING S.A.C. |
| 20 | AS 007-2021-OSITRAN | 020-2021-OSITRAN | SERVICIO DE SUSCRIPCIÓN DE LICENCIAS PARA UNA SOLUCIÓN DE PROTECCIÓN AVANZADA ANTIMALWARE PARA DISPOSITIVOS FINALES DEL OSITRAN | 21/12/2021 | 24/12/2023 | S/ 146 000,00 | " 20552075341 | IMPERIA SOLUCIONES TECNOLÓGICAS S.A.C. |
| 21 | AS 010-2021-OSITRAN | 021-2021-OSITRAN | ADQUISICIÓN DE BIENES DE CONSUMO PARA EL PLAN ANUAL DE BIENESTAR Y MOTIVACIÓN DEL TALENTO HUMANO | 16/12/2021 | 21/12/2021 | S/ 47 710,25 | 20100070970 | SUPERMERCADOS PERUANOS S.A. - S.P.S.A. |
| 22 | CD 003-2021-OSITRAN | 022-2021-OSITRAN | CONTRATACIÓN DEL SERVICIO DE SUSCRIPCIÓN DE LA SUITE DE SOFTWARE ESIGNA® PARA LA CONTINUIDAD DE LA SEDE DIGITAL DEL OSITRÁN | 23/12/2021 | 23/12/2022 | S/ 254 008,00 | 20549615709 | INDENOVA SUCURSAL DEL PERÚ |
| 23 | AS 027-2019-OSITRAN | CONTRATO COMPLEMENTARIO AL CONTRATO 006-2020-OSITRAN | SERVICIO DE TELEFONÍA MÓVIL Y PLAN DE DATOS PARA EL OSITRÁN | 14/02/2021 | 13/02/2021 | S/ 54 471,25 | 20467534026 | AMÉRICA MÓVIL PERÚ S.A.C |
| 24 | CP 002-2017-OSITRAN | CONTRATO COMPLEMENTARIO AL CONTRATO 018-2018-OSITRAN | CONTRATACIÓN DEL SERVICIO DE CUSTODIA DE DOCUMENTOS DEL ARCHIVO CENTRAL DEL OSITRAN | 20/04/2021 | 19/09/2021 | S/ 100 000,00 | 20431995281 | POLYSISTEMAS CORP S.A.C. |
| 25 | AS 004-2020-OSITRAN | CONTRATO COMPLEMENTARIO AL CONTRATO 014-2020-OSITRAN | CONTRATACIÓN DE SEGUROS DE RIESGOS PATRIMONIALES PARA EL OSITRÁN | 16/07/2021 | 14/10/2021 | S/ 29 511,80 | 20100210909 | LA POSITIVA SEGUROS Y REASEGUROS S.A.A. |
| 26 | AS 006-2020-OSITRAN | CONTRATO COMPLEMENTARIO AL CONTRATO 023-2020-OSITRAN | CONTRATACIÓN DEL SERVICIO DE SEGUROS DE RIESGOS HUMANOS PARA EL OSITRÁN | 26/11/2021 | 24/02/2022 | S/ 69 508,17 | 20100210909<br>20454073143<br>20601978572 | CONSORCIO LA POSITIVA (CONFORMADO POR LA POSITIVA SEGUROS Y REASEGUROS, LA POSITIVA VIDA SEGUROS Y REASEGUROS y LA POSITIVA S.A. ENTIDAD PRESTADORA DE SALUD |

| REGLA | |
|---|---|
| 1 | Código de Convocatoria |
| 2 | Responder SI/NO |

| BASE LEGAL 1 (RÉGIMEN) | |
|---|---|
| LEY-28563 | Ley N° 28563 - Ley asesoría legal y financiera ligada al endeudamiento. |
| LEY-28933 | Ley N° 28933 - Asesoría legal en respuesta a controversias Contratación Internacional |
| LEY-29314 | Ley Nº 29314 - Servicio de FAME SAC. |
| LEY-29405 | Ley Nº 29405- Reconstrucción de Infraestructura Publica del Sector Salud. |
| LEY-29523 | Ley Nº 29523 - Ley de mejora de la competitividad de Cajas Municipales. |
| NO-APLICA | No Aplica la Normativa Peruana |
| R-AGROBANCO | Reglamento Agrobanco |

Visado por: CHEN CHEN Thou Su
FAU 20420248645 soft
Motivo: Firma Digital
Fecha: 07/02/2022 12:23:12 -0500

Visado por: HUANCAUQUI RODRIGUEZ DE SAEZ Edith Helga FAU 20420248645 soft
Motivo: Firma Digital
Fecha: 04/02/2022 22:08:50 -0500

| | |
|---|---|
| RCG-063-2007 | Resolución de Contraloría General Nº 063-2007-CG - Reglamento de las Sociedades de Auditoría |
| R-PETROPERU | Resolución Nº 523-2009-OSCE/PRE - Reglamento de Contrataciones de PETROPERU SA |
| DS 017-2014-SA | Decreto Supremo N° 017-2014-SA |
| R-PROINVERSION | Acuerdo PROINVERSION Nº 267-01-2009 - Reglamento de Contrataciones de PROINVERSION |
| DU 054-2011 | Decreto de Urgencia Nº 054-2011 |
| LEY-29230 | Ley Nº 29230 - Obras por Impuestos |
| DU-024-2006 | Decreto de Urgencia N° 024-2006 - Proceso de Selección Abreviado para las contrataciones de bienes, servicios y obras. |
| DU-026-2007 | Decreto de Urgencia N° 026-2007 - Medidas por el sismo de Ica. |
| DU-004-2009 | Decreto de Urgencia Nº 004-2009 - Instituciones Emblemáticas. |
| DU-066-2010 | Decreto de Urgencia Nº 066-2010 - Proyecto del Gran Teatro. |
| DU-073-2010 | Decreto de Urgencia Nº 073-2010 - III Cumbre ASPA. |
| DL-1017 | Decreto Legislativo Nº 1017 - Ley de Contrataciones del Estado |
| DS-024-2006-VIVIENDA | Decreto Supremo Nº 024-2006-VIVIENDA - Procedimiento Especial de Selección para la ejecución de proyectos de saneamiento. |
| LEY-27060 | Ley N° 27060 - Programa Nacional de Asistencia Alimentaria. |
| LEY-27767 | Ley N° 27767 - Programa Complementario de Asistencia Alimentaria. |
| LEY-28452 | Ley N° 28452 - Transparencia de activos de FONAVI a MIVIVIENDA. |
| DU-120-2020 | Decreto de Urgencia N° 120-2020 - Elecciones Generales 2021 |
| DL-1179 | Decreto Legislativo Nº 1179 - Procedimiento de Contratación para ITP del PRODUCE |
| Decreto Supremo Nº 002-2013-SA | Decreto Supremo Nº 002-2013-SA |
| Resolución Nº 171-2008-CONSUCODE/PRE | Resolución Nº 171-2008-CONSUCODE/PRE - Reglamento de Adquisiciones y Contrataciones de Petroleos del Perú S.A. |
| D.S. Nº 035-2001-PCM | D.S. Nº 035-2001-PCM - Reglamento de Contratación Empresas supervisoras |
| Decreto de Urgencia Nº 004-2015 | Decreto de Urgencia Nº 004-2015 - Procedimiento especial para enfrentar el Fenómeno del Niño |
| Ley Nº 30114 | Ley Nº 30114 - Centésima Sexta Disp. Compl. Final |
| D.S. N°081-2015-PCM | D.S. N°081-2015-PCM - Reglamento de Contratación de Terceros Supervisores |
| OSINERGMIN N°181-2015-OS/CD | Resolución de Consejo Directivo OSINERGMIN N°181-2015-OS/CD |
| AD 056-2017 (DL 1292) | Acuerdo de Directorio Nro. 056-2017 (DL 1292) - Reglamento de Contrataciones de PETROPERU SA |
| Ley Nº 29325 | Ley Nº 29325 - Procedimiento para la contratación de Terceros Supervisores y Fiscalizadores |
| Ley Nº 30114 | Ley Nº 30114 - Undécima Disp. Compl. Final |
| Ley Nº 30114 | Ley Nº 30114 - Quincuagésima Primera Disp. Compl. Final |
| Ley Nº 30114 | Ley Nº 30114 - Décima Cuarta Disp. Compl. Final |
| DL-1330 | Decreto Legislativo N°1330 |
| Ley 30154 | Ley Nº 30154 - Ley Transmisiones de Mando Supremo y de Cumbres Internacionales |
| AMC - Ley 30191 | Ley N° 30191 - Ley para la prevencion, mitigación y preparación ante las situaciones de desastre. |
| NULL | Ley N° 30225 - Ley de Contrataciones del Estado |
| PROINVERSION-453-2-2011 | Acuerdo de Proinversión Nº 453-2-2011-CPC |
| D.L. N°1033-D.S. N°081-2015-PCM | D.L. N°1033-D.S. N°081-2015-PCM - Reglamento de Contratación de Terceros Supervisores INDECOPI |
| Decreto Legislativo N° 1128 | Decreto Legislativo N° 1128 - Agencia de Compras de las Fuerzas Armadas |
| Ley Nº 30680 | Ley Nº 30680 - Artículo 51 Medidas a adoptar para la visita de su santidad el Papa Francisco al Perú |
| DS 071-2018-PCM | DS 071-2018-PCM-Procedimiento de Contratación Pública Especial para la Reconstrucción con Cambios |
| DU-009-2018 | Decreto de Urgencia Nº 009-2018 - ONPE - Referéndum Nacional |
| AD 109-2018 (DL 1444) | Acuerdo de Directorio Nro. 109-2018 (DL 1444) - Reglamento de Adquisiciones y Contrataciones de PETROPERU SA |
| DL-1192 | Decreto Legislativo N° 1192 |
| Ley N° 30935 | Ley N° 30935 - Juegos Panamericanos 2019 |
| DU-002-2019 | Decreto de Urgencia Nº 002-2019 - ONPE - Elecciones Nuevo Congreso |
| DU-018-2019 | Decreto de Urgencia Nº 018-2019 - Implementación de Proyectos priorizados en el PNIC |
| DU-026-2019 | Decreto de Urgencia Nº 026-2019 Liberación, Expropiación, Implementación Corredor Vial Apurímac-Cusco |
| DU-003-2020 | Decreto de Urgencia Nº 003-2020 - Implementación de Proyectos priorizados en el PNIC y PIRCC |
| DU-070-2020 | Decreto de Urgencia Nº 070-2020 - Decreto de Urgencia para la Reactivación Económica |
| Resolución de Consejo Directivo OSINERGMIN N°159-2020-OS/CD | Resolución de Consejo Directivo OSINERGMIN N°159-2020-OS/CD |
| DS 015-2020-VIVIENDA | Decreto Supremo N° 015-2020-VIVIENDA |
| DU-014-2021 | Decreto de Urgencia Nº 014-2021 - Decreto de Urgencia Contratación de provisión de conectividad |
| Otro | Precisar |

| BASE LEGAL 2 (TIPOPROCESO SELECCIÓN) | |
|---|---|
| AMC - Cent. Disp. Com. Final Ley 30114 | Adjudicación de Menor Cuantía - Centésima Disposición Complementaria Final de la Ley Nº 30114 |
| AS | Adjudicación Simplificada |
| AMC | Adjudicación de Menor Cuantía |
| AMC - DU 130-2001 | Adjudicación de Menor Cuantía - Decreto de Urgencia Nº 130-2001 |
| AMC - DL 1023 | Adjudicación de Menor Cuantía - Decreto Legislativo Nº 1023 |
| AMC - DL 1017 (Exp.Ind) | Adjudicación de Menor Cuantía - DL Nº 1017 (Experto independiente) |

| | |
|---|---|
| AMC - Ley 26859 | Adjudicación de Menor Cuantía - Ley Nº 26859 |
| AMC - Ley 27638 | Adjudicación de Menor Cuantía - Ley Nº 27638 |
| AMC - Oct. Disp. Com. Final del DL 1017 | Adjudicación de Menor Cuantía - Octava Disposición Complementaria final del DL Nº 1017 |
| ADP | Adjudicación Directa Pública |
| ADS | Adjudicación Directa Selectiva |
| CP | Concurso Público |
| INTER | Contratación Internacional |
| DIR | Contratación Directa (Petroperú) |
| CMA | Contratación por Competencia Mayor |
| CME | Contratación por Competencia Menor |
| CONV | Convenio |
| EXO | Exoneración |
| LP | Licitación Pública |
| PES | Procedimiento Especial de Selección |
| RES | Regimen Especial |
| Compras por catálogo CM | Compras por catálogo (Convenio Marco) |
| AMC - Ley Nº 30306 | Adjudicación de Menor Cuantía - Ley Nº 30306 |
| AS-DU114 2020 | Adjudicación Simplificada-Decreto de Urgencia 114-2020 |
| AS-Ley31125 | Adjudicación Simplificada - Ley N° 31125 |
| AS-Ley 30556 | Adjudicación Simplificada - Ley Nº 30556 |
| AMC - Ley Nº 30191 | Adjudicación de Menor Cuantía - Ley Nº 30191 |
| DIRECTA | Contratación Directa |
| COMPRE | Comparación de Precios |
| Entre Estados | Entre Estados |
| AMC - DU 004-2014 | Adjudicación de Menor Cuantía - Decreto de Urgencia Nº 004-2014 |
| Serv. Pub. | Servicios Públicos |
| MENOR 8UIT CCF | Supuesto de inaplicación menor o igual a 8 UIT (Compras Corporativas) |
| AS - Dec. Disp. Com. Final Reg. Ley 30225 | Adjudicación Simplificada - Décima Disposición Complementaria Final Reg. Ley 30225 |
| AS-Homologacion | Adjudicación Simplificada-Homologación |
| ABR | Adjudicación Abreviada |
| COM | Proceso por Competencia |
| SEL | Adjudicación Selectiva |
| Conv. Colaboración | Convenios de Colaboración y otros de naturaleza análoga |
| SCI | Selección de Consultores Individuales |
| SIE | Subasta Inversa Electrónica |
| PEC | Procedimiento Especial de Contratación |
| COMPRE-DL 1314 | Comparación de Precios-Decreto Legislativo N° 1314 |
| AS-Ley26859 | Adjudicación Simplificada - Ley Nº 26859 |
| SIEC | Subasta Inversa Electrónica Corporativa |
| AS-DL 1325 | Adjudicación Simplificada-Decreto Legislativo N° 1325 |
| IM-CE | Implementación de Catálogo Electrónico |
| EX-CE | Extensión de Catálogo Electrónico |
| IN-PROV | Incorporación de Proveedores |
| AS-DL 1355 | Adjudicación Simplificada-Decreto Legislativo N° 1355 |
| CPA | Concurso de Proyectos Arquitectónicos |
| ACM | Adjudicación para Contrato Marco |
| AS - 7ma. Disp. Com. Final Reg. Ley 30225 | Adjudicación Simplificada - Séptima Disposición Complementaria Final Reg. Ley 30225 |
| PAB | Procedimiento de Contratación para Proceso Abierto |
| PEC-NCPD | Procedimiento Especial de Contratación-Nueva Convocatoria por Desierto |
| AS-DS288-2019EF | Adjudicación Simplificada - DS288-2019-EF |
| CP-DS288-2019EF | Concurso Público - DS288-2019-EF |
| PLC | Procedimiento de Contratación para Proceso Lista Corta |
| Otro | Precisar |

| LEYENDA - OBJETO CONTRACTUAL | |
|---|---|
| A | **Bien:** Productos físicos, incluye los suministros. |
| B | **Consultoría de Obra**: Son productos no físicos, incluye la elaboración de expediente técnico de obra, supervisión de obra. |
| C | **Obra:** productos físicos, incluye construcción, remodelación, demolición, rehabilitación, etc |
| D | **Servicio:** Son productos no físicos, incluye servicios en general, servicios de consultoría arrendamientos de Bienes, seguros, etc. |

| LEYENDA - DESCRIPCIÓN CONTRACTUAL | | |
|---|---|---|
| E | Actualización o continuación trabajo de consultoría | |
| F | 9.3.4 Afecta producción, comercialización o transporte de hidrocarburos | Causal de contratación directa establecida en el numeral 9.3.4 del reglamento de Petroperú S.A. |
| G | Carácter secreto | Carácter de secreto, secreto militar o de orden interno de una exoneración de un procedimiento esta contemplado en el artículo 130 del reglamento de la ley de contrataciones. |
| H | 9.3.11 Commodities | Causal de contratación directa establecida en el numeral 9.3.11 del reglamento de Petroperú S.A. |
| I | 9.3.2 Condiciones del mercado | Causal de contratación directa establecida en el numeral 9.3.2 del reglamento de Petroperú S.A. |
| J | 9.3.10 Contratación de bienes o servicios de proveedor original | Causal de contratación directa establecida en el numeral 9.3.10 del reglamento de Petroperú S.A. |
| K | 9.3.8 Contrataciones menores a 10 UIT | Causal de contratación directa establecida en el numeral 9.3.8 del reglamento de Petroperú S.A. |
| L | Desabastecimiento Inminente | Causal de una exoneración de un procedimiento contemplado en el artículo 129 del Reglamento de la Ley de Contrataciones. |
| M | 9.3.9 Desierto en una oportunidad | Causal de contratación directa establecida en el numeral 9.3.9 del reglamento de Petroperú S.A. |
| N | 9.3.6 Ejecución de prestaciones por Petroperú SA | Causal de contratación directa establecida en el numeral 9.3.6 del reglamento de Petroperú S.A. |
| Ñ | Entre Entidades | Causal de una exoneración de un procedimiento. Contemplado en el artículo 127 del reglamento de la ley de contrataciones. |
| O | 9.3.3 Afecta la oportunidad de entrega del bien, servicio u obra | Causal de contratación directa establecida en el numeral 9.3.3 del reglamento de Petroperú S.A. |
| P | 9.3.12 Prototipos o una primera mercancía o servicio | Causal de contratación directa establecida en el numeral 9.3.12 del reglamento de Petroperú S.A. |
| Q | Proveedor único | La causal "Proveedor único de bienes o servicio que no admiten sustitutos" de una exoneración de un procedimiento esta contemplado en el artículo 131 del Reglamento de la Ley de Contrataciones. |
| R | 9.3.7 Servicio de cabotaje | Causal de contratación directa establecida en el numeral 9.3.7 del reglamento de Petroperú S.A. |
| S | 9.3.5 Servicios especializados | Causal de contratación directa establecida en el numeral 9.3.5 del reglamento de Petroperú S.A. |
| T | Servicios personalísimos | Causal de una exoneración de un procedimiento. Contemplado en el artículo 132 del Reglamento de la Ley de Contrataciones. |
| U | Situación emergencia | Causal de una exoneración de un procedimiento contemplado en el artículo 128 del Reglamento de la Ley de Contrataciones. |
| V | 9.3.1 Único proveedor inscrito en Petroperú SA | Causal de contratación directa establecida en el numeral 9.3.1 del reglamento de Petroperú S.A. |
| X | 12.3.a Proveedor único | PROV-UNICO - Por AD 056-2017 (DL 1292) |

| | | |
|---|---|---|
| Y | 12.3.i Situación afecta o puede afectar operación | SITUAC-AFECT-O-AFEC-OPER (Por AD 056-2017 (DL 1292)) |
| Z | Arrendamiento o adquisición de bienes inmuebles existentes | |
| AA | Servicios de capacitación de interés institucional | CAPAINST - Nueva Causal por disposición en la modificatoria del RLC-2017. |
| AB | 9.3.4 Situaciones extraordinarias y/o imprevisibles | Causal por implementacion de Resolución Nº 171-2008-CONSUCODE/PRE para PETROPERU |
| AC | 9.3.7 Adquirir en mercado local hidrocarburos y otra fuente de energia | Causal por implementacion de Resolución Nº 171-2008-CONSUCODE/PRE para PETROPERU |
| AD | Capacitación con procedimiento de admisión | |
| AE | DL-1179 - Art 3.2 | DL-1179-Art3.2 -Causal por implementación del Decreto Legislativo Nº 1179 - Art 3.2 |
| AF | 9.3.13 Por norma con rango de Ley declare necesidad pública e interés nacional | Causal por implementacion de Resolución Nº033-2015-OSCE/PRE para PETROPERU |
| AG | Con fines de investig., experim. o desarrollo de carácter científico o tecnológico | |
| AH | Derivado de contrato nulo Art. 44 a y b | |
| AI | Publicidad estatal | |
| AJ | Asesoría legal para defensa funcionarios | |
| AK | 12.3.b Proceso licenciado | PROC-LICENC |
| AL | 12.3.c Procesos desierto | PROC-DES |
| AM | 12.3.e Servicio especializado | SERV-ESPEC - Por AD 056-2017 (DL 1292) |
| AN | 12.3.g Prototipo /1er bien / Servicio especial | PROT-1ERBIEN-SERV - Por AD 056-2017 (DL 1292) |
| AO | 12.3.d Cubrir contingencia | CUBRIR-CONTING - Por AD 056-2017 (DL 1292) |
| AP | 12.3.f Proveedor original | PROV-ORIG - Por AD 056-2017 (DL 1292) |
| AQ | 12.3.h Cuando el directorio asi lo establezca | DIRECT-ASI-ESTAB - Por AD 056-2017 (DL 1292) |
| AR | Ley 30693-DCF 83 | Ley 30693-DCF 83 - 83°Disposición Complementaria Final - Ley N° 30693 |
| Otro | Precisar | Precisar |

**SISTEMA ADMINISTRATIVO DE ABASTECIMIENTO**
**ANEXO 7.3**
**BIENES INMUEBLES Y PREDIOS**

| | | |
|---|---|---|
| 1 | **Sector** | Presidencia del Consejo de Ministros |
| 2 | **Pliego** | 022 Organismo Supervisor de la Inversión en Infraestructura de Transporte de Uso Público |
| 3 | **Unidad Ejecutora** | 1268 Organismo Supervisor de la Inversión en Infraestructura de Transporte de Uso Público |
| 4 | **Fecha Corte** | 31/12/2021 |

| N° | Código Único - SINABIP | Tipo de Inmueble / Predio | Descripción del Inmueble | Situación Física (Fin o uso actual) | Uso Genérico | Uso Específico | Domicilio | | | | | | | | | Fecha de Tasación (de contar con ello) | Valor del Inmueble | Área actual mt2 | Situación del Dominio o Afectación en Uso (Inmueble y Predio: bajo su dominio... | Inscrito en registro Público (SIINO) | Tipo de cargas | Tipo de Acto de Gravamen |
|---|---|---|---|---|---|---|---|---|---|---|---|---|---|---|---|---|---|---|---|---|---|---|
| | | | | | | | Departamento | Provincia | Distrito | VIA | Dirección | N° | Urbanización | LOTE | SECTOR | | | | | | | |
| | 3 | A, B, C, D | E, M | | N-AH | AI-DA | | | | | | | | | | | 4 | | DB-EH | EI-EM | BE - BL | BM - BN |
| 1 | - | B | J | **Bueno** | N | AI | LIMA | LIMA | SURQUILLO | CL. | LOS NEGOCIOS | 182 | LIMATAMBO | - | - | 12/02/2021 | $1.724.460.98 | 2522.81 | - | EI | - | - |
| 2 | - | D | J | **Bueno** | AH | CG | CALLAO | CALLAO | CALLAO | CL. | CONTRALMIRANTE RAYGADA | 111 | APM PUERTO | - | - | - | - | 55.00 | - | - | - | - |
| 3 | - | D | J | **Bueno** | AH | CG | CALLAO | CALLAO | CALLAO | CL. | ELMER FAUCETT | - | AEROP.J.CHAVEZ | - | - | - | - | 120.00 | - | - | - | - |
| 4 | - | D | J | **Bueno** | AH | CG | CUSCO | CUSCO | WANCHAQ | AV. | VELASCO ASTETE | 08006 | AEROP.V.ASTETE | - | - | - | - | 15.29 | - | - | - | - |
| 5 | - | D | J | **Bueno** | AH | CG | LORETO | MAYNAS | SAN JUAN BAUTISTA | AV. | JOSÉ ABELARDO QUIÑÓNES | KM 6 | AEROP.F.SECADA | - | - | - | - | 23.07 | - | - | - | - |
| 6 | - | B | J | **Bueno** | AH | CG | LIMA | LIMA | SAN BORJA | AV. | AVIACIÓN ESQ. J. PRADO | 15021 | LINEA 1-ESTAC. LA CU | - | - | - | - | 11.50 | - | - | - | - |
| 7 | - | D | J | **Bueno** | AH | CG | LORETO | ALTO AMAZONAS | YURIMAGUAS | AV. | VÍA EVITAMIENTO | - | TERMINAL PORTUARIO | - | - | - | - | 12.00 | - | - | - | - |
| 8 | - | D | J | **Bueno** | AH | CG | LA LIBERTAD | TRUJILLO | SALAVERRY | AV. | LA MARINA | - | TERMINAL PORTUARIO | - | - | - | - | 68.81 | - | - | - | - |
| 9 | - | D | J | **Bueno** | AH | CG | AREQUIPA | AREQUIPA | CERRO COLORADO | AV. | AEROPUERTO | - | AEROP.RODRÍGUEZ B. | - | - | - | - | 9.72 | - | - | - | - |

| REGLA | |
|---|---|
| 1 | Nombre del Pliego |
| 2 | Nombre de Unidad Ejecutora |
| 3 | Código Único SINABIB- CUS |
| 4 | (Valor Total del Predio = Valor de Construcciones + Valor de las Obras + Valor del Terreno) |

| LEYENDA TIPO DE INMUEBLE | |
|---|---|
| A | Inmuebles y predios propios (en propiedad) |
| B | Inmuebles y predios alquilados |
| C | Inmuebles y predios con administración gratuita (afectación en uso) |
| D | Inmuebles y predios bajo otros derechos |

| LEYENDA DE SITUACIÓN FÍSICA BIEN (DESCRIPCIÓN DE BIEN INMUEBLE) | |
|---|---|
| E | Departamento en Edificio |
| F | Edificio Completo |
| G | Estacionamiento |
| H | Piso completo en edificio |
| I | Inmueble cercado |
| J | Inmueble edificado |
| K | Inmueble sin edificación |
| L | Inmueble con edificación |
| M | Sin información |

| LEYENDA USO GENÉRICO DE BIEN INMUEBLE | |
|---|---|
| N | Sede Administrativa |
| Ñ | Agrícola |
| O | Área Deportiva |
| P | Área Verde |
| Q | Cementerio |
| R | Centro De Capacitación |
| S | Centro De Educación |
| T | Centro Penitenciario |
| U | Dependencia Militar |
| V | Dependencia Policial |
| W | Desocupado |
| X | Establecimiento De Salud |
| Y | Guardería |
| Z | Industria |
| AA | Instituto |
| AB | Local Comercial |
| AC | Local Social |
| AD | Plaza |
| AE | Sede operativa |
| AF | Vivienda |
| AG | Vía Pública |
| AH | Otros. |

| LEYENDA USO ESPECÍFICO DE BIEN INMUEBLE | |
|---|---|
| AI | Local Institucional |
| AJ | Almacén |
| AK | Alimentos |
| AL | Albergue infantil |
| AM | Asilo |
| AN | Puesto De Salud |
| AÑ | Policlínico |
| AO | Estacionamiento |
| AP | Desocupado |
| AQ | Escuelas Club De Madre |
| AR | Colegios |
| S | Comedores |
| AT | Comisaría |
| AU | Base Militar |
| AV | Biblioteca |
| AW | C.E. Base Especial |
| AX | Campo Deportivo |
| AY | Capilla |
| AZ | Carcel |
| BA | CEBA |
| BB | Cementerio |
| BC | Centro Comunal |
| BD | Centro de Salud |
| BE | Centro Educativo Inicial |
| BF | Centro Recreacional |
| BG | CETPRO |
| BH | Club de Madres |
| BI | Cochera |
| BJ | Colegios |
| BK | Coliseo |
| BL | Comandancia |
| BM | Comedor |
| BN | Comercio |
| BÑ | Comisaría |
| BO | Compañía de Bomberos |
| BP | Complejo Deportivo |
| BQ | Cuartel |
| BR | Depósito |
| BS | Escuela Primaria |
| BT | Escuela Secundaria |
| BU | Estacion Eléctrica |
| BV | Estacionamiento |
| BW | Estadio |
| BX | Hospital |
| BY | Iglesia |
| BZ | Institución Educativa |
| CA | Institución Educativa Especial |
| CB | Institución Educativa Inicial |
| CC | Jardín de Infancia |
| CD | Local Institucional. |
| CE | Minicomplejo Deportivo |

Visado por: CHEN CHEN Thou Su FAU 20420248645 soft
Motivo: Firma Digital
Fecha: 07/02/2022 12:23:07 -0500

Visado por: KATSUREN TOBARU Juan Carlos FAU 20420248645 soft
Motivo: Firma Digital
Fecha: 07/02/2022 12:18:48 -0500

Visado por: ORUE MARTINEZ Adela Rosario FAU 20420248645 soft
Motivo: Firma Digital
Fecha: 07/02/2022 12:09:32 -0500

| | |
|---|---|
| CF | Museo |
| CG | Oficina |
| CH | Parque |
| CI | Parque forestal |
| CJ | Parroquia |
| CK | Pasaje Peatonal |
| CL | Penal |
| CM | Piscina |
| CN | Plaza Cívica |
| CO | Posta Médica |
| CP | Puesto de Salud |
| CQ | Puesto Policial |
| CR | Servicio Agua y Desague |
| CS | Tambo |
| CT | Templo |
| CU | Terminal Aéreo |
| CV | Terminal Marítimo |
| CW | Tienda |
| CX | Vías |
| CZ | Vivienda |
| DA | Zona de Seguridad |

| LEYENDA<br>Situación del Dominio o Afectación en Uso<br>(Inmueble y Predio: bajo su dominio - propiedad / bajo su administración - afectación en uso) | |
|---|---|
| DB | Compra-venta |
| DC | Donación |
| DD | Cesión de uso |
| DE | Cesión Gratuita |
| DF | Decomiso |
| DG | Expropiación |
| DH | Permuta |
| DI | Transferencia de Dominio |
| DJ | Inscripción de Dominio |
| DK | Asunción de Titularidad |
| DL | Inscripción en primera de Dominio |
| DM | Cambio de Denominación |
| DN | Accesión |
| DO | Aclaración de Dominio |
| DP | Acumulación |
| DQ | Adjudicación |
| DR | Adjudicación Judicial |
| DS | Aporte de Capital |
| DT | Asunción de Titularidad |
| DU | Dación en Pago |
| DW | Incautación |
| DX | Independización |
| DY | Inscripción de Dominio |
| DZ | Modificación de Transferencia Predial Interestatal |
| EA | Prescripción Adquisitiva de Dominio |
| EB | Rectificación de Nombre de Propietario |
| EC | Reversión |
| ED | Títulos Supletorios |
| EE | Transferencia Patrimonial Intersectorial |
| EF | Transferencia por fusión o absorción |
| EG | Transferencia Predial Interestatal |
| EH | Venta Directa |

| LEYENDA INSCRITO EN REGISTROS PÚBLICOS (SIINO) | |
|---|---|
| EI | Partida Electrónica |
| EJ | Código Predio |
| EK | Tomo |
| EL | Asiento |
| EM | Ficha |

| LEYENDA DE TIPO DE CARGAS | |
|---|---|
| EN | Anotación de Demanda |
| EO | Procedimiento Notarial |
| EP | Reserva en Garantía |
| EQ | Servidumbre |
| ER | Usufructo |
| ES | Condiciones resolutorias |
| ET | Cargas Urbanísticas |
| EV | Otra, Detallar |

| (B) LEYENDA DE TIPO DE ACTO GRAVAMEN | |
|---|---|
| EW | Embargo |
| EX | Hipoteca |

| BASE LEGAL |
|---|
| Texto Único Odenado de la Ley N° 29151, Ley General del Sistema Nacional de Bienes Estatales, aprobado mediante Decreto Supremo N° 019-2010-VIVIENDA |
| Decreto Supremo N° 008-2021-VIVIENDA, que aprueba el Reglamento de la Ley N° 29151 |
| Decreto Supremo N° 1439, Decreto Legislativo del Sistema Nacional de Abastecimiento. |
| Decreto Supremo N° 217-2019-EF, Reglamento del Decreto Legislativo N° 1439, Decreto Legislativo del Sistema Nacional de Abastecimiento. |

**SISTEMA ADMINISTRATIVO DE ABASTECIMIENTO**
**ANEXO 7.4**
**INVENTARIO PATRIMONIAL DE BIENES MUEBLES**

| | | |
|---|---|---|
| 1 | **Sector** | Presidencia del Consejo de Ministros |
| 2 | **Pliego** | 022 Organismo Supervisor de la Inversión en Infraestructura de Transporte de Uso Público |
| 3 | **Unidad Ejecutora** | 1268 Organismo Supervisor de la Inversión en Infraestructura de Transporte de Uso Público |
| 4 | **Fecha Corte** | 31/12/2021 |

| N° | Local | Grupo | Clase | Denominación | Código Patrimonial | Fechas de Adquisición | Estado | Condición |
|---|---|---|---|---|---|---|---|---|
| 1 | SEDE CENTRAL - OSITRAN | J | W | AUTOMOVIL | 678205000003 | 27/08/2009 | B | ACTIVO |
| 2 | SEDE CENTRAL - OSITRAN | J | W | AUTOMOVIL | 678205000004 | 9/09/2009 | B | ACTIVO |
| 3 | SEDE CENTRAL - OSITRAN | J | W | CAMIONETA | 678250000002 | 30/09/2008 | B | ACTIVO |
| 4 | SEDE CENTRAL - OSITRAN | J | W | CAMIONETA | 678250000003 | 30/09/2008 | B | ACTIVO |
| 5 | SEDE CENTRAL - OSITRAN | J | W | CAMIONETA | 678250000004 | 26/05/2014 | B | ACTIVO |
| 6 | SEDE CENTRAL - OSITRAN | J | W | CAMIONETA | 678250000005 | 26/05/2014 | B | ACTIVO |
| 7 | SEDE CENTRAL - OSITRAN | J | W | CAMIONETA | 678250000006 | 26/05/2014 | B | ACTIVO |
| 8 | SEDE CENTRAL - OSITRAN | J | W | CAMIONETA | 678250000007 | 26/05/2014 | B | ACTIVO |
| 9 | SEDE CENTRAL - OSITRAN | J | W | CAMIONETA | 678250000008 | 30/01/2018 | B | ACTIVO |
| 10 | SEDE CENTRAL - OSITRAN | J | Ñ | VEHICULO AEREO NO TRIPULADO - DRONE | 670491990001 | 20/09/2021 | N | ACTIVO |
| 11 | SEDE CENTRAL - OSITRAN | J | Ñ | VEHICULO AEREO NO TRIPULADO - DRONE | 670491990002 | 20/09/2021 | N | ACTIVO |
| 12 | SEDE CENTRAL - OSITRAN | J | Ñ | VEHICULO AEREO NO TRIPULADO - DRONE | 670491990003 | 20/09/2021 | N | ACTIVO |
| 13 | SEDE CENTRAL - OSITRAN | K | P | CAMARA FOTOGRAFICA DIGITAL | 742208970008 | 28/08/2013 | B | ACTIVO |
| 14 | SEDE CENTRAL - OSITRAN | K | P | CAMARA FOTOGRAFICA DIGITAL | 742208970009 | 18/11/2013 | B | ACTIVO |
| 15 | SEDE CENTRAL - OSITRAN | K | P | CAMARA FOTOGRAFICA DIGITAL | 742208970010 | 26/05/2014 | B | ACTIVO |
| 16 | OFICINA OSITRAN - APM | K | P | CAMARA FOTOGRAFICA DIGITAL | 742208970011 | 30/09/2015 | B | ACTIVO |
| 17 | SEDE CENTRAL - OSITRAN | K | P | CAMARA FOTOGRAFICA DIGITAL | 742208970012 | 13/11/2015 | B | ACTIVO |
| 18 | SEDE CENTRAL - OSITRAN | K | P | CAMARA FOTOGRAFICA DIGITAL | 742208970013 | 9/11/2015 | B | ACTIVO |
| 19 | SEDE CENTRAL - OSITRAN | K | P | CAMARA FOTOGRAFICA DIGITAL | 742208970014 | 30/11/2015 | B | ACTIVO |
| 20 | SEDE CENTRAL - OSITRAN | K | P | CAMARA FOTOGRAFICA DIGITAL | 742208970015 | 29/12/2017 | B | ACTIVO |
| 21 | SEDE CENTRAL - OSITRAN | K | P | CAMARA FOTOGRAFICA DIGITAL | 742208970016 | 3/12/2019 | N | ACTIVO |
| 22 | SEDE CENTRAL - OSITRAN | K | P | DESTRUCTORA DE DOCUMENTOS | 742216550003 | 31/12/2009 | R | ACTIVO |
| 23 | SEDE CENTRAL - OSITRAN | K | P | DESTRUCTORA DE DOCUMENTOS | 742216550004 | 31/12/2009 | R | ACTIVO |
| 24 | SEDE CENTRAL - OSITRAN | K | P | DESTRUCTORA DE DOCUMENTOS | 742216550008 | 4/04/2014 | B | ACTIVO |
| 25 | SEDE CENTRAL - OSITRAN | K | P | DESTRUCTORA DE DOCUMENTOS | 742216550009 | 12/05/2014 | B | ACTIVO |
| 26 | SEDE CENTRAL - OSITRAN | K | P | DESTRUCTORA DE DOCUMENTOS | 742216550010 | 3/09/2015 | R | ACTIVO |
| 27 | SEDE CENTRAL - OSITRAN | K | P | EQUIPO MULTIFUNCIONAL COPIADORA IMPRESORA SCANNER Y/O FAX | 742223580007 | 24/12/2008 | R | ACTIVO |
| 28 | SEDE CENTRAL - OSITRAN | K | P | EQUIPO MULTIFUNCIONAL COPIADORA IMPRESORA SCANNER Y/O FAX | 742223580015 | 15/06/2010 | R | ACTIVO |
| 29 | TERMINAL PORTUARIO SALAVERRY | K | P | EQUIPO MULTIFUNCIONAL COPIADORA IMPRESORA SCANNER Y/O FAX | 742223580023 | 21/03/2013 | B | ACTIVO |
| 30 | SEDE CENTRAL - OSITRAN | K | P | EQUIPO MULTIFUNCIONAL COPIADORA IMPRESORA SCANNER Y/O FAX | 742223580024 | 17/05/2013 | R | ACTIVO |
| 31 | SEDE CENTRAL - OSITRAN | K | P | EQUIPO MULTIFUNCIONAL COPIADORA IMPRESORA SCANNER Y/O FAX | 742223580030 | 20/12/2013 | B | ACTIVO |
| 32 | OFICINA OSITRAN - APM | K | P | EQUIPO MULTIFUNCIONAL COPIADORA IMPRESORA SCANNER Y/O FAX | 742223580031 | 20/12/2013 | R | ACTIVO |
| 33 | CENTRO DE ORIENTACION LINEA 1 | K | P | EQUIPO MULTIFUNCIONAL COPIADORA IMPRESORA SCANNER Y/O FAX | 742223580033 | 6/12/2013 | B | ACTIVO |
| 34 | SEDE CENTRAL - OSITRAN | K | P | EQUIPO MULTIFUNCIONAL COPIADORA IMPRESORA SCANNER Y/O FAX | 742223580037 | 17/12/2015 | B | ACTIVO |
| 35 | SEDE CENTRAL - OSITRAN | K | P | EQUIPO MULTIFUNCIONAL COPIADORA IMPRESORA SCANNER Y/O FAX | 742223580039 | 17/12/2015 | B | ACTIVO |
| 36 | SEDE CENTRAL - OSITRAN | K | P | EQUIPO MULTIFUNCIONAL COPIADORA IMPRESORA SCANNER Y/O FAX | 742223580040 | 23/12/2015 | R | ACTIVO |
| 37 | SEDE CENTRAL - OSITRAN | K | P | EQUIPO MULTIFUNCIONAL COPIADORA IMPRESORA SCANNER Y/O FAX | 742223580041 | 23/12/2015 | B | ACTIVO |
| 38 | SEDE CENTRAL - OSITRAN | K | P | EQUIPO MULTIFUNCIONAL COPIADORA IMPRESORA SCANNER Y/O FAX | 742223580042 | 23/12/2015 | B | ACTIVO |
| 39 | SEDE CENTRAL - OSITRAN | K | P | EQUIPO MULTIFUNCIONAL COPIADORA IMPRESORA SCANNER Y/O FAX | 742223580043 | 23/12/2015 | R | ACTIVO |
| 40 | SEDE CENTRAL - OSITRAN | K | P | EQUIPO MULTIFUNCIONAL COPIADORA IMPRESORA SCANNER Y/O FAX | 742223580044 | 23/12/2015 | R | ACTIVO |
| 41 | SEDE CENTRAL - OSITRAN | K | P | EQUIPO MULTIFUNCIONAL COPIADORA IMPRESORA SCANNER Y/O FAX | 742223580045 | 23/12/2015 | R | ACTIVO |
| 42 | SEDE CENTRAL - OSITRAN | K | P | EQUIPO MULTIFUNCIONAL COPIADORA IMPRESORA SCANNER Y/O FAX | 742223580046 | 23/12/2015 | B | ACTIVO |
| 43 | SEDE CENTRAL - OSITRAN | K | P | EQUIPO MULTIFUNCIONAL COPIADORA IMPRESORA SCANNER Y/O FAX | 742223580047 | 30/10/2018 | B | ACTIVO |
| 44 | SEDE CENTRAL - OSITRAN | K | P | EQUIPO MULTIFUNCIONAL COPIADORA IMPRESORA SCANNER Y/O FAX | 742223580048 | 27/12/2019 | N | ACTIVO |
| 45 | SEDE CENTRAL - OSITRAN | K | P | EQUIPO MULTIFUNCIONAL COPIADORA IMPRESORA SCANNER Y/O FAX | 742223580049 | 27/12/2019 | N | ACTIVO |
| 46 | SEDE CENTRAL - OSITRAN | K | P | GUILLOTINA | 742229930003 | 4/12/2008 | R | ACTIVO |
| 47 | SEDE CENTRAL - OSITRAN | K | P | MAQUINA ANILLADORA PERFORADORA | 742232610003 | 3/12/2008 | R | ACTIVO |
| 48 | SEDE CENTRAL - OSITRAN | K | P | MAQUINA ANILLADORA PERFORADORA | 742232610004 | 30/12/2009 | R | ACTIVO |
| 49 | SEDE CENTRAL - OSITRAN | K | P | MAQUINA ANILLADORA PERFORADORA | 742232610006 | 18/12/2013 | B | ACTIVO |
| 50 | SEDE CENTRAL - OSITRAN | K | P | PIZARRA ELECTRONICA | 742262040005 | 15/04/2014 | B | ACTIVO |
| 51 | SEDE CENTRAL - OSITRAN | K | P | RELOJ MARCADOR FECHADOR ELECTRONICO | 742294150011 | 3/09/2019 | N | ACTIVO |
| 52 | SEDE CENTRAL - OSITRAN | K | P | RELOJ MARCADOR FECHADOR ELECTRONICO | 742294150012 | 3/09/2019 | N | ACTIVO |
| 53 | SEDE CENTRAL - OSITRAN | K | P | RELOJ MARCADOR FECHADOR ELECTRONICO | 742294150013 | 3/09/2019 | N | ACTIVO |
| 54 | SEDE CENTRAL - OSITRAN | K | P | RELOJ MARCADOR FECHADOR ELECTRONICO | 742294150014 | 3/09/2019 | N | ACTIVO |
| 55 | SEDE CENTRAL - OSITRAN | K | P | RELOJ MARCADOR FECHADOR ELECTRONICO | 742294150015 | 3/09/2019 | N | ACTIVO |
| 56 | OFICINA DESCONCENTRADA DE OSITRA | K | P | RELOJ MARCADOR FECHADOR ELECTRONICO | 742294150016 | 3/09/2019 | N | ACTIVO |
| 57 | OFICINA DESCONCENTRADA DE OSITRA | K | P | RELOJ MARCADOR FECHADOR ELECTRONICO | 742294150017 | 3/09/2019 | N | ACTIVO |
| 58 | OFICINA DESCONCENTRADA DE OSITRA | K | P | RELOJ MARCADOR FECHADOR ELECTRONICO | 742294150018 | 3/09/2019 | N | ACTIVO |
| 59 | SEDE CENTRAL - OSITRAN | K | P | SURTIDOR DE AGUA ELECTRICO - DISPENSADOR ELECTRICO | 742299890012 | 4/12/2015 | R | ACTIVO |
| 60 | SEDE CENTRAL - OSITRAN | K | P | SURTIDOR DE AGUA ELECTRICO - DISPENSADOR ELECTRICO | 742299890013 | 4/12/2015 | R | ACTIVO |
| 61 | SEDE CENTRAL - OSITRAN | K | P | TABLETA GRAFICA INALAMBRICA PARA PIZARRA VIRTUAL | 742299930001 | 22/12/2017 | B | ACTIVO |
| 62 | SEDE CENTRAL - OSITRAN | K | T | ARCHIVADOR DE MELAMINA | 746403550004 | 9/04/1999 | R | ACTIVO |
| 63 | SEDE CENTRAL - OSITRAN | K | T | ARCHIVADOR DE MELAMINA | 746403550006 | 12/07/1999 | B | ACTIVO |
| 64 | SEDE CENTRAL - OSITRAN | K | T | ARCHIVADOR DE MELAMINA | 746403550007 | 9/04/1999 | R | ACTIVO |
| 65 | SEDE CENTRAL - OSITRAN | K | T | ARCHIVADOR DE MELAMINA | 746403550009 | 9/04/1999 | R | ACTIVO |
| 66 | SEDE CENTRAL - OSITRAN | K | T | ARCHIVADOR DE MELAMINA | 746403550011 | 9/04/1999 | R | ACTIVO |
| 67 | SEDE CENTRAL - OSITRAN | K | T | ARCHIVADOR DE MELAMINA | 746403550018 | 9/04/1999 | R | ACTIVO |
| 68 | SEDE CENTRAL - OSITRAN | K | T | ARCHIVADOR DE MELAMINA | 746403550022 | 20/12/2012 | R | ACTIVO |
| 69 | SEDE CENTRAL - OSITRAN | K | T | ARCHIVADOR DE MELAMINA | 746403550026 | 10/07/2012 | R | ACTIVO |
| 70 | SEDE CENTRAL - OSITRAN | K | T | ARCHIVADOR DE MELAMINA | 746403550028 | 10/07/2012 | R | ACTIVO |
| 71 | SEDE CENTRAL - OSITRAN | K | T | ARCHIVADOR DE METAL CON CAJA DE SEGURIDAD | 746404230001 | 28/12/2021 | N | ACTIVO |
| 72 | SEDE CENTRAL - OSITRAN | K | T | ARMARIO COLGANTE DE MELAMINA | 746405750045 | 7/05/2015 | B | ACTIVO |
| 73 | SEDE CENTRAL - OSITRAN | K | T | ARMARIO COLGANTE DE MELAMINA | 746405750046 | 7/05/2015 | B | ACTIVO |
| 74 | SEDE CENTRAL - OSITRAN | K | T | ARMARIO COLGANTE DE MELAMINA | 746405750051 | 7/05/2015 | B | ACTIVO |
| 75 | SEDE CENTRAL - OSITRAN | K | T | ARMARIO COLGANTE DE MELAMINA | 746405750052 | 7/05/2015 | B | ACTIVO |
| 76 | SEDE CENTRAL - OSITRAN | K | T | ARMARIO COLGANTE DE MELAMINA | 746405750054 | 7/05/2015 | B | ACTIVO |
| 77 | SEDE CENTRAL - OSITRAN | K | T | ARMARIO COLGANTE DE MELAMINA | 746405750055 | 7/05/2015 | B | ACTIVO |
| 78 | SEDE CENTRAL - OSITRAN | K | T | ARMARIO COLGANTE DE MELAMINA | 746405750056 | 7/05/2015 | B | ACTIVO |
| 79 | SEDE CENTRAL - OSITRAN | K | T | ARMARIO COLGANTE DE MELAMINA | 746405750062 | 7/05/2015 | B | ACTIVO |
| 80 | SEDE CENTRAL - OSITRAN | K | T | ARMARIO COLGANTE DE MELAMINA | 746405750063 | 7/05/2015 | B | ACTIVO |
| 81 | SEDE CENTRAL - OSITRAN | K | T | ARMARIO COLGANTE DE MELAMINA | 746405750065 | 7/05/2015 | B | ACTIVO |
| 82 | SEDE CENTRAL - OSITRAN | K | T | ARMARIO COLGANTE DE MELAMINA | 746405750067 | 7/05/2015 | B | ACTIVO |
| 83 | SEDE CENTRAL - OSITRAN | K | T | ARMARIO COLGANTE DE MELAMINA | 746405750069 | 7/05/2015 | B | ACTIVO |
| 84 | SEDE CENTRAL - OSITRAN | K | T | ARMARIO COLGANTE DE MELAMINA | 746405750136 | 16/10/2015 | B | ACTIVO |
| 85 | SEDE CENTRAL - OSITRAN | K | T | ARMARIO COLGANTE DE MELAMINA | 746405750214 | 24/11/2015 | B | ACTIVO |
| 86 | SEDE CENTRAL - OSITRAN | K | T | ARMARIO COLGANTE DE MELAMINA | 746405750215 | 24/11/2015 | B | ACTIVO |
| 87 | SEDE CENTRAL - OSITRAN | K | T | ARMARIO COLGANTE DE MELAMINA | 746405750216 | 24/11/2015 | B | ACTIVO |

Visado por: CHEN CHEN Thou Su FAU 20420246645 soft
Motivo: Firma Digital
Fecha: 07/02/2022 12:23:13 -0500

Visado por: ONUE MARTINEZ Adela Rosario FAU 20420246645 soft
Motivo: Firma Digital
Fecha: 07/02/2022 12:09:46 -0500

| | | | | | | | | |
|---|---|---|---|---|---|---|---|---|
| 88 | SEDE CENTRAL - OSITRAN | K | T | ARMARIO COLGANTE DE MELAMINA | 746405750240 | 18/12/2015 | B | ACTIVO |
| 89 | SEDE CENTRAL - OSITRAN | K | T | ARMARIO COLGANTE DE MELAMINA | 746405750241 | 18/12/2015 | B | ACTIVO |
| 90 | OFICINA OSITRAN - APM | K | T | ARMARIO COLGANTE DE MELAMINA | 746405750242 | 18/12/2015 | B | ACTIVO |
| 91 | SEDE CENTRAL - OSITRAN | K | T | ARMARIO COLGANTE DE MELAMINA | 746405750295 | 16/10/2017 | B | ACTIVO |
| 92 | SEDE CENTRAL - OSITRAN | K | T | ARMARIO COLGANTE DE MELAMINA | 746405750296 | 16/10/2017 | B | ACTIVO |
| 93 | SEDE CENTRAL - OSITRAN | K | T | ARMARIO COLGANTE DE MELAMINA | 746405750297 | 16/10/2017 | B | ACTIVO |
| 94 | SEDE CENTRAL - OSITRAN | K | T | ARMARIO COLGANTE DE MELAMINA | 746405750298 | 16/10/2017 | B | ACTIVO |
| 95 | SEDE CENTRAL - OSITRAN | K | T | ARMARIO COLGANTE DE MELAMINA | 746405750299 | 16/10/2017 | B | ACTIVO |
| 96 | SEDE CENTRAL - OSITRAN | K | T | ARMARIO COLGANTE DE MELAMINA | 746405750300 | 16/10/2017 | B | ACTIVO |
| 97 | SEDE CENTRAL - OSITRAN | K | T | ARMARIO COLGANTE DE MELAMINA | 746405750301 | 16/10/2017 | B | ACTIVO |
| 98 | SEDE CENTRAL - OSITRAN | K | T | ARMARIO COLGANTE DE MELAMINA | 746405750302 | 16/10/2017 | B | ACTIVO |
| 99 | SEDE CENTRAL - OSITRAN | K | T | ARMARIO COLGANTE DE MELAMINA | 746405750303 | 16/10/2017 | B | ACTIVO |
| 100 | SEDE CENTRAL - OSITRAN | K | T | ARMARIO DE MADERA | 746405920001 | 31/05/1999 | R | ACTIVO |
| 101 | SEDE CENTRAL - OSITRAN | K | T | ARMARIO DE MELAMINA | 746406260003 | 31/12/1999 | R | ACTIVO |
| 102 | SEDE CENTRAL - OSITRAN | K | T | ARMARIO DE MELAMINA | 746406260007 | 31/08/2000 | R | ACTIVO |
| 103 | SEDE CENTRAL - OSITRAN | K | T | ARMARIO DE MELAMINA | 746406260008 | 31/08/2000 | R | ACTIVO |
| 104 | SEDE CENTRAL - OSITRAN | K | T | ARMARIO DE MELAMINA | 746406260009 | 31/08/2000 | R | ACTIVO |
| 105 | SEDE CENTRAL - OSITRAN | K | T | ARMARIO DE MELAMINA | 746406260010 | 31/08/2000 | R | ACTIVO |
| 106 | SEDE CENTRAL - OSITRAN | K | T | ARMARIO DE MELAMINA | 746406260011 | 31/08/2000 | R | ACTIVO |
| 107 | SEDE CENTRAL - OSITRAN | K | T | ARMARIO DE MELAMINA | 746406260012 | 2/01/2002 | R | ACTIVO |
| 108 | SEDE CENTRAL - OSITRAN | K | T | ARMARIO DE MELAMINA | 746406260013 | 2/01/2002 | R | ACTIVO |
| 109 | SEDE CENTRAL - OSITRAN | K | T | ARMARIO DE MELAMINA | 746406260014 | 2/01/2002 | R | ACTIVO |
| 110 | SEDE CENTRAL - OSITRAN | K | T | ARMARIO DE MELAMINA | 746406260015 | 7/06/2007 | R | ACTIVO |
| 111 | SEDE CENTRAL - OSITRAN | K | T | ARMARIO DE MELAMINA | 746406260019 | 21/01/2008 | R | ACTIVO |
| 112 | SEDE CENTRAL - OSITRAN | K | T | ARMARIO DE MELAMINA | 746406260020 | 21/01/2008 | R | ACTIVO |
| 113 | SEDE CENTRAL - OSITRAN | K | T | ARMARIO DE MELAMINA | 746406260021 | 21/01/2008 | R | ACTIVO |
| 114 | SEDE CENTRAL - OSITRAN | K | T | ARMARIO DE MELAMINA | 746406260022 | 21/01/2008 | R | ACTIVO |
| 115 | SEDE CENTRAL - OSITRAN | K | T | ARMARIO DE MELAMINA | 746406260023 | 21/01/2008 | R | ACTIVO |
| 116 | SEDE CENTRAL - OSITRAN | K | T | ARMARIO DE MELAMINA | 746406260025 | 21/01/2008 | R | ACTIVO |
| 117 | SEDE CENTRAL - OSITRAN | K | T | ARMARIO DE MELAMINA | 746406260026 | 21/01/2008 | R | ACTIVO |
| 118 | SEDE CENTRAL - OSITRAN | K | T | ARMARIO DE MELAMINA | 746406260027 | 21/01/2008 | R | ACTIVO |
| 119 | SEDE CENTRAL - OSITRAN | K | T | ARMARIO DE MELAMINA | 746406260028 | 21/01/2008 | R | ACTIVO |
| 120 | SEDE CENTRAL - OSITRAN | K | T | ARMARIO DE MELAMINA | 746406260029 | 21/01/2008 | R | ACTIVO |
| 121 | SEDE CENTRAL - OSITRAN | K | T | ARMARIO DE MELAMINA | 746406260030 | 21/01/2008 | R | ACTIVO |
| 122 | SEDE CENTRAL - OSITRAN | K | T | ARMARIO DE MELAMINA | 746406260031 | 21/01/2008 | R | ACTIVO |
| 123 | SEDE CENTRAL - OSITRAN | K | T | ARMARIO DE MELAMINA | 746406260032 | 21/01/2008 | R | ACTIVO |
| 124 | SEDE CENTRAL - OSITRAN | K | T | ARMARIO DE MELAMINA | 746406260033 | 21/01/2008 | R | ACTIVO |
| 125 | SEDE CENTRAL - OSITRAN | K | T | ARMARIO DE MELAMINA | 746406260034 | 21/01/2008 | R | ACTIVO |
| 126 | SEDE CENTRAL - OSITRAN | K | T | ARMARIO DE MELAMINA | 746406260035 | 21/01/2008 | R | ACTIVO |
| 127 | SEDE CENTRAL - OSITRAN | K | T | ARMARIO DE MELAMINA | 746406260036 | 21/01/2008 | R | ACTIVO |
| 128 | SEDE CENTRAL - OSITRAN | K | T | ARMARIO DE MELAMINA | 746406260038 | 21/01/2008 | R | ACTIVO |
| 129 | SEDE CENTRAL - OSITRAN | K | T | ARMARIO DE MELAMINA | 746406260039 | 21/01/2008 | R | ACTIVO |
| 130 | SEDE CENTRAL - OSITRAN | K | T | ARMARIO DE MELAMINA | 746406260040 | 21/01/2008 | R | ACTIVO |
| 131 | SEDE CENTRAL - OSITRAN | K | T | ARMARIO DE MELAMINA | 746406260041 | 21/01/2008 | R | ACTIVO |
| 132 | SEDE CENTRAL - OSITRAN | K | T | ARMARIO DE MELAMINA | 746406260042 | 21/01/2008 | B | ACTIVO |
| 133 | SEDE CENTRAL - OSITRAN | K | T | ARMARIO DE MELAMINA | 746406260044 | 31/12/2008 | R | ACTIVO |
| 134 | SEDE CENTRAL - OSITRAN | K | T | ARMARIO DE MELAMINA | 746406260047 | 31/12/2008 | R | ACTIVO |
| 135 | SEDE CENTRAL - OSITRAN | K | T | ARMARIO DE MELAMINA | 746406260048 | 31/12/2008 | R | ACTIVO |
| 136 | SEDE CENTRAL - OSITRAN | K | T | ARMARIO DE MELAMINA | 746406260049 | 31/12/2008 | R | ACTIVO |
| 137 | SEDE CENTRAL - OSITRAN | K | T | ARMARIO DE MELAMINA | 746406260052 | 31/12/2008 | R | ACTIVO |
| 138 | SEDE CENTRAL - OSITRAN | K | T | ARMARIO DE MELAMINA | 746406260053 | 31/12/2008 | R | ACTIVO |
| 139 | SEDE CENTRAL - OSITRAN | K | T | ARMARIO DE MELAMINA | 746406260055 | 29/04/2010 | R | ACTIVO |
| 140 | SEDE CENTRAL - OSITRAN | K | T | ARMARIO DE MELAMINA | 746406260058 | 31/01/2011 | R | ACTIVO |
| 141 | SEDE CENTRAL - OSITRAN | K | T | ARMARIO DE MELAMINA | 746406260059 | 31/01/2011 | R | ACTIVO |
| 142 | SEDE CENTRAL - OSITRAN | K | T | ARMARIO DE MELAMINA | 746406260061 | 31/01/2011 | R | ACTIVO |
| 143 | SEDE CENTRAL - OSITRAN | K | T | ARMARIO DE MELAMINA | 746406260062 | 31/01/2011 | R | ACTIVO |
| 144 | SEDE CENTRAL - OSITRAN | K | T | ARMARIO DE MELAMINA | 746406260063 | 31/01/2011 | R | ACTIVO |
| 145 | SEDE CENTRAL - OSITRAN | K | T | ARMARIO DE MELAMINA | 746406260064 | 31/01/2011 | R | ACTIVO |
| 146 | SEDE CENTRAL - OSITRAN | K | T | ARMARIO DE MELAMINA | 746406260065 | 31/01/2011 | R | ACTIVO |
| 147 | SEDE CENTRAL - OSITRAN | K | T | ARMARIO DE MELAMINA | 746406260066 | 31/01/2011 | R | ACTIVO |
| 148 | SEDE CENTRAL - OSITRAN | K | T | ARMARIO DE MELAMINA | 746406260067 | 31/01/2011 | R | ACTIVO |
| 149 | SEDE CENTRAL - OSITRAN | K | T | ARMARIO DE MELAMINA | 746406260068 | 31/01/2011 | R | ACTIVO |
| 150 | SEDE CENTRAL - OSITRAN | K | T | ARMARIO DE MELAMINA | 746406260069 | 31/08/2011 | R | ACTIVO |
| 151 | SEDE CENTRAL - OSITRAN | K | T | ARMARIO DE MELAMINA | 746406260071 | 31/12/2011 | R | ACTIVO |
| 152 | SEDE CENTRAL - OSITRAN | K | T | ARMARIO DE MELAMINA | 746406260072 | 31/12/2011 | R | ACTIVO |
| 153 | SEDE CENTRAL - OSITRAN | K | T | ARMARIO DE MELAMINA | 746406260076 | 20/12/2012 | R | ACTIVO |
| 154 | SEDE CENTRAL - OSITRAN | K | T | ARMARIO DE MELAMINA | 746406260094 | 7/05/2015 | B | ACTIVO |
| 155 | SEDE CENTRAL - OSITRAN | K | T | ARMARIO DE MELAMINA | 746406260100 | 7/05/2015 | B | ACTIVO |
| 156 | SEDE CENTRAL - OSITRAN | K | T | ARMARIO DE MELAMINA | 746406260101 | 7/05/2015 | B | ACTIVO |
| 157 | SEDE CENTRAL - OSITRAN | K | T | ARMARIO DE MELAMINA | 746406260102 | 7/05/2015 | B | ACTIVO |
| 158 | SEDE CENTRAL - OSITRAN | K | T | ARMARIO DE MELAMINA | 746406260126 | 10/07/2015 | B | ACTIVO |
| 159 | SEDE CENTRAL - OSITRAN | K | T | ARMARIO DE MELAMINA | 746406260129 | 30/12/2015 | B | ACTIVO |
| 160 | SEDE CENTRAL - OSITRAN | K | T | ARMARIO DE MELAMINA | 746406260130 | 30/12/2015 | B | ACTIVO |
| 161 | OFICINA DESCONCENTRADA DE OSITRA | K | T | ARMARIO DE MELAMINA | 746406260134 | 22/02/2016 | R | ACTIVO |
| 162 | OFICINA DESCONCENTRADA DE OSITRA | K | T | ARMARIO DE MELAMINA | 746406260135 | 22/02/2016 | R | ACTIVO |
| 163 | OFICINA DESCONCENTRADA DE OSITRA | K | T | ARMARIO DE MELAMINA | 746406260164 | 29/08/2018 | B | ACTIVO |
| 164 | CENTRO DE ORIENTACION LINEA 1 | K | T | ARMARIO DE MELAMINA | 746406260165 | 20/08/2019 | N | ACTIVO |
| 165 | TERMINAL PORTUARIO YURIMAGUAS | K | T | ARMARIO DE MELAMINA | 746406260166 | 21/01/2020 | N | ACTIVO |
| 166 | SEDE CENTRAL - OSITRAN | K | T | ARMARIO DE METAL | 746406600004 | 2/06/2010 | R | ACTIVO |
| 167 | SEDE CENTRAL - OSITRAN | K | T | ATRIL DE MADERA | 746408640001 | 23/11/2015 | B | ACTIVO |
| 168 | SEDE CENTRAL - OSITRAN | K | T | BANCA DE ASIENTOS MULTIPLES | 746411180004 | 15/02/2017 | B | ACTIVO |
| 169 | SEDE CENTRAL - OSITRAN | K | T | BANCA DE ASIENTOS MULTIPLES | 746411180005 | 5/05/2017 | B | ACTIVO |
| 170 | SEDE CENTRAL - OSITRAN | K | T | BANCA DE ASIENTOS MULTIPLES | 746411180006 | 5/05/2017 | B | ACTIVO |
| 171 | SEDE CENTRAL - OSITRAN | K | T | CAJA FUERTE | 746418810001 | 21/09/1999 | R | ACTIVO |
| 172 | SEDE CENTRAL - OSITRAN | K | T | CAJONERA RODABLE DE MELAMINA | 746419250003 | 21/01/2008 | R | ACTIVO |
| 173 | SEDE CENTRAL - OSITRAN | K | T | CAJONERA RODABLE DE MELAMINA | 746419250006 | 11/05/2015 | B | ACTIVO |
| 174 | SEDE CENTRAL - OSITRAN | K | T | CAJONERA RODABLE DE MELAMINA | 746419250007 | 11/05/2015 | B | ACTIVO |
| 175 | SEDE CENTRAL - OSITRAN | K | T | CAJONERA RODABLE DE MELAMINA | 746419250008 | 11/05/2015 | B | ACTIVO |
| 176 | SEDE CENTRAL - OSITRAN | K | T | CAJONERA RODABLE DE MELAMINA | 746419250009 | 11/05/2015 | B | ACTIVO |
| 177 | SEDE CENTRAL - OSITRAN | K | T | CAJONERA RODABLE DE MELAMINA | 746419250011 | 10/07/2015 | B | ACTIVO |
| 178 | SEDE CENTRAL - OSITRAN | K | T | CAJONERA RODABLE DE MELAMINA | 746419250012 | 10/07/2015 | B | ACTIVO |
| 179 | SEDE CENTRAL - OSITRAN | K | T | CARRO DE METAL TRANSPORTADOR | 746427620002 | 21/09/2015 | B | ACTIVO |
| 180 | SEDE CENTRAL - OSITRAN | K | T | CREDENZA DE MELAMINA | 746432710001 | 9/04/1999 | R | ACTIVO |
| 181 | SEDE CENTRAL - OSITRAN | K | T | CREDENZA DE MELAMINA | 746432710003 | 25/05/1999 | R | ACTIVO |
| 182 | SEDE CENTRAL - OSITRAN | K | T | CREDENZA DE MELAMINA | 746432710008 | 29/04/1999 | R | ACTIVO |
| 183 | SEDE CENTRAL - OSITRAN | K | T | CREDENZA DE MELAMINA | 746432710013 | 21/01/2008 | R | ACTIVO |
| 184 | SEDE CENTRAL - OSITRAN | K | T | CREDENZA DE MELAMINA | 746432710015 | 21/01/2008 | R | ACTIVO |
| 185 | SEDE CENTRAL - OSITRAN | K | T | CREDENZA DE MELAMINA | 746432710016 | 31/12/2008 | R | ACTIVO |

| | | | | | | | | |
|---|---|---|---|---|---|---|---|---|
| 186 | SEDE CENTRAL - OSITRAN | K | T | CREDENZA DE MELAMINA | 746432710031 | 31/10/2011 | R | ACTIVO |
| 187 | SEDE CENTRAL - OSITRAN | K | T | CREDENZA DE MELAMINA | 746432710038 | 7/05/2015 | B | ACTIVO |
| 188 | SEDE CENTRAL - OSITRAN | K | T | CREDENZA DE MELAMINA | 746432710039 | 7/05/2015 | B | ACTIVO |
| 189 | SEDE CENTRAL - OSITRAN | K | T | CREDENZA DE MELAMINA | 746432710040 | 7/05/2015 | B | ACTIVO |
| 190 | SEDE CENTRAL - OSITRAN | K | T | CREDENZA DE MELAMINA | 746432710043 | 7/05/2015 | B | ACTIVO |
| 191 | SEDE CENTRAL - OSITRAN | K | T | CREDENZA DE MELAMINA | 746432710047 | 7/05/2015 | B | ACTIVO |
| 192 | SEDE CENTRAL - OSITRAN | K | T | CREDENZA DE MELAMINA | 746432710053 | 7/05/2015 | B | ACTIVO |
| 193 | SEDE CENTRAL - OSITRAN | K | T | CREDENZA DE MELAMINA | 746432710054 | 7/05/2015 | B | ACTIVO |
| 194 | SEDE CENTRAL - OSITRAN | K | T | CREDENZA DE MELAMINA | 746432710055 | 7/05/2015 | B | ACTIVO |
| 195 | SEDE CENTRAL - OSITRAN | K | T | CREDENZA DE MELAMINA | 746432710056 | 7/05/2015 | B | ACTIVO |
| 196 | SEDE CENTRAL - OSITRAN | K | T | CREDENZA DE MELAMINA | 746432710057 | 7/05/2015 | B | ACTIVO |
| 197 | SEDE CENTRAL - OSITRAN | K | T | CREDENZA DE MELAMINA | 746432710062 | 7/05/2015 | B | ACTIVO |
| 198 | SEDE CENTRAL - OSITRAN | K | T | CREDENZA DE MELAMINA | 746432710063 | 7/05/2015 | B | ACTIVO |
| 199 | SEDE CENTRAL - OSITRAN | K | T | CREDENZA DE MELAMINA | 746432710064 | 7/05/2015 | B | ACTIVO |
| 200 | SEDE CENTRAL - OSITRAN | K | T | CREDENZA DE MELAMINA | 746432710067 | 7/05/2015 | B | ACTIVO |
| 201 | SEDE CENTRAL - OSITRAN | K | T | CREDENZA DE MELAMINA | 746432710070 | 18/11/2015 | B | ACTIVO |
| 202 | SEDE CENTRAL - OSITRAN | K | T | CREDENZA DE MELAMINA | 746432710072 | 22/02/2016 | B | ACTIVO |
| 203 | OFICINA DESCONCENTRADA DE OSITRA | K | T | CREDENZA DE MELAMINA | 746432710083 | 29/08/2018 | B | ACTIVO |
| 204 | SEDE CENTRAL - OSITRAN | K | T | CREDENZA DE MELAMINA | 746432710084 | 10/12/2018 | B | ACTIVO |
| 205 | SEDE CENTRAL - OSITRAN | K | T | CREDENZA DE MELAMINA | 746432710085 | 10/12/2018 | B | ACTIVO |
| 206 | CENTRO DE ORIENTACION LINEA 1 | K | T | CREDENZA DE MELAMINA | 746432710086 | 20/08/2019 | N | ACTIVO |
| 207 | SEDE CENTRAL - OSITRAN | K | T | CREDENZA DE MELAMINA | 746432710087 | 31/12/2019 | N | ACTIVO |
| 208 | SEDE CENTRAL - OSITRAN | K | T | CREDENZA DE MELAMINA | 746432710088 | 31/12/2019 | N | ACTIVO |
| 209 | SEDE CENTRAL - OSITRAN | K | T | CREDENZA DE MELAMINA | 746432710089 | 31/12/2019 | N | ACTIVO |
| 210 | SEDE CENTRAL - OSITRAN | K | T | CREDENZA DE MELAMINA | 746432710092 | 23/01/2020 | N | ACTIVO |
| 211 | OFICINA OSITRAN - APM | K | T | CREDENZA ESTANTE DE MELAMINA | 746433890019 | 10/07/2015 | B | ACTIVO |
| 212 | OFICINA DESCONCENTRADA DE OSITRA | K | T | CREDENZA ESTANTE DE MELAMINA | 746433890020 | 11/11/2020 | N | ACTIVO |
| 213 | SEDE CENTRAL - OSITRAN | K | T | ESCRITORIO DE MELAMINA | 746437450048 | 22/11/2013 | B | ACTIVO |
| 214 | SEDE CENTRAL - OSITRAN | K | T | ESCRITORIO DE MELAMINA | 746437450049 | 22/11/2013 | B | ACTIVO |
| 215 | SEDE CENTRAL - OSITRAN | K | T | ESCRITORIO DE MELAMINA | 746437450050 | 22/11/2013 | B | ACTIVO |
| 216 | SEDE CENTRAL - OSITRAN | K | T | ESCRITORIO DE MELAMINA | 746437450051 | 22/11/2013 | B | ACTIVO |
| 217 | SEDE CENTRAL - OSITRAN | K | T | ESCRITORIO DE MELAMINA | 746437450056 | 27/12/2013 | B | ACTIVO |
| 218 | SEDE CENTRAL - OSITRAN | K | T | ESCRITORIO DE MELAMINA | 746437450058 | 27/12/2013 | R | ACTIVO |
| 219 | SEDE CENTRAL - OSITRAN | K | T | ESCRITORIO DE MELAMINA | 746437450060 | 27/12/2013 | B | ACTIVO |
| 220 | SEDE CENTRAL - OSITRAN | K | T | ESCRITORIO DE MELAMINA | 746437450063 | 27/12/2013 | B | ACTIVO |
| 221 | SEDE CENTRAL - OSITRAN | K | T | ESCRITORIO DE MELAMINA | 746437450064 | 27/12/2013 | B | ACTIVO |
| 222 | SEDE CENTRAL - OSITRAN | K | T | ESCRITORIO DE MELAMINA | 746437450065 | 27/12/2013 | B | ACTIVO |
| 223 | SEDE CENTRAL - OSITRAN | K | T | ESCRITORIO DE MELAMINA | 746437450066 | 27/12/2013 | B | ACTIVO |
| 224 | SEDE CENTRAL - OSITRAN | K | T | ESCRITORIO DE MELAMINA | 746437450067 | 27/12/2013 | B | ACTIVO |
| 225 | SEDE CENTRAL - OSITRAN | K | T | ESCRITORIO DE MELAMINA | 746437450068 | 27/12/2013 | B | ACTIVO |
| 226 | SEDE CENTRAL - OSITRAN | K | T | ESCRITORIO DE MELAMINA | 746437450069 | 27/12/2013 | B | ACTIVO |
| 227 | SEDE CENTRAL - OSITRAN | K | T | ESCRITORIO DE MELAMINA | 746437450070 | 27/12/2013 | B | ACTIVO |
| 228 | SEDE CENTRAL - OSITRAN | K | T | ESCRITORIO DE MELAMINA | 746437450071 | 27/12/2013 | B | ACTIVO |
| 229 | SEDE CENTRAL - OSITRAN | K | T | ESCRITORIO DE MELAMINA | 746437450072 | 27/12/2013 | B | ACTIVO |
| 230 | SEDE CENTRAL - OSITRAN | K | T | ESCRITORIO DE MELAMINA | 746437450076 | 6/06/2014 | B | ACTIVO |
| 231 | SEDE CENTRAL - OSITRAN | K | T | ESCRITORIO DE MELAMINA | 746437450104 | 16/10/2017 | B | ACTIVO |
| 232 | SEDE CENTRAL - OSITRAN | K | T | ESCRITORIO DE MELAMINA | 746437450105 | 16/10/2017 | B | ACTIVO |
| 233 | SEDE CENTRAL - OSITRAN | K | T | ESCRITORIO DE MELAMINA | 746437450106 | 16/10/2017 | B | ACTIVO |
| 234 | SEDE CENTRAL - OSITRAN | K | T | ESCRITORIO DE MELAMINA | 746437450107 | 16/10/2017 | B | ACTIVO |
| 235 | SEDE CENTRAL - OSITRAN | K | T | ESCRITORIO DE MELAMINA | 746437450108 | 16/10/2017 | B | ACTIVO |
| 236 | SEDE CENTRAL - OSITRAN | K | T | ESCRITORIO DE MELAMINA | 746437450109 | 16/10/2017 | B | ACTIVO |
| 237 | SEDE CENTRAL - OSITRAN | K | T | ESCRITORIO DE MELAMINA | 746437450110 | 16/10/2017 | B | ACTIVO |
| 238 | SEDE CENTRAL - OSITRAN | K | T | ESCRITORIO DE MELAMINA | 746437450111 | 16/10/2017 | B | ACTIVO |
| 239 | SEDE CENTRAL - OSITRAN | K | T | ESCRITORIO DE MELAMINA | 746437450112 | 16/10/2017 | B | ACTIVO |
| 240 | SEDE CENTRAL - OSITRAN | K | T | ESCRITORIO DE MELAMINA | 746437450117 | 31/12/2019 | N | ACTIVO |
| 241 | TERMINAL PORTUARIO YURIMAGUAS | K | T | ESCRITORIO DE MELAMINA | 746437450118 | 21/01/2020 | N | ACTIVO |
| 242 | TERMINAL PORTUARIO YURIMAGUAS | K | T | ESCRITORIO DE MELAMINA | 746437450119 | 21/01/2020 | N | ACTIVO |
| 243 | SEDE CENTRAL - OSITRAN | K | T | ESCRITORIO DE METAL Y MELAMINA | 746438810001 | 7/05/2015 | B | ACTIVO |
| 244 | SEDE CENTRAL - OSITRAN | K | T | ESCRITORIO DE METAL Y MELAMINA | 746438810002 | 7/05/2015 | B | ACTIVO |
| 245 | SEDE CENTRAL - OSITRAN | K | T | ESCRITORIO DE METAL Y MELAMINA | 746438810003 | 7/05/2015 | B | ACTIVO |
| 246 | SEDE CENTRAL - OSITRAN | K | T | ESCRITORIO DE METAL Y MELAMINA | 746438810004 | 7/05/2015 | B | ACTIVO |
| 247 | SEDE CENTRAL - OSITRAN | K | T | ESCRITORIO DE METAL Y MELAMINA | 746438810005 | 7/05/2015 | B | ACTIVO |
| 248 | SEDE CENTRAL - OSITRAN | K | T | ESCRITORIO DE METAL Y MELAMINA | 746438810006 | 7/05/2015 | B | ACTIVO |
| 249 | SEDE CENTRAL - OSITRAN | K | T | ESCRITORIO DE METAL Y MELAMINA | 746438810007 | 7/05/2015 | B | ACTIVO |
| 250 | SEDE CENTRAL - OSITRAN | K | T | ESCRITORIO DE METAL Y MELAMINA | 746438810008 | 7/05/2015 | B | ACTIVO |
| 251 | SEDE CENTRAL - OSITRAN | K | T | ESCRITORIO DE METAL Y MELAMINA | 746438810009 | 7/05/2015 | B | ACTIVO |
| 252 | SEDE CENTRAL - OSITRAN | K | T | ESCRITORIO DE METAL Y MELAMINA | 746438810010 | 7/05/2015 | B | ACTIVO |
| 253 | SEDE CENTRAL - OSITRAN | K | T | ESCRITORIO DE METAL Y MELAMINA | 746438810011 | 7/05/2015 | B | ACTIVO |
| 254 | SEDE CENTRAL - OSITRAN | K | T | ESCRITORIO DE METAL Y MELAMINA | 746438810013 | 7/05/2015 | B | ACTIVO |
| 255 | SEDE CENTRAL - OSITRAN | K | T | ESCRITORIO DE METAL Y MELAMINA | 746438810015 | 7/05/2015 | B | ACTIVO |
| 256 | SEDE CENTRAL - OSITRAN | K | T | ESCRITORIO DE METAL Y MELAMINA | 746438810016 | 7/05/2015 | B | ACTIVO |
| 257 | SEDE CENTRAL - OSITRAN | K | T | ESCRITORIO DE METAL Y MELAMINA | 746438810017 | 7/05/2015 | B | ACTIVO |
| 258 | SEDE CENTRAL - OSITRAN | K | T | ESCRITORIO DE METAL Y MELAMINA | 746438810018 | 7/05/2015 | B | ACTIVO |
| 259 | SEDE CENTRAL - OSITRAN | K | T | ESCRITORIO DE METAL Y MELAMINA | 746438810019 | 7/05/2015 | B | ACTIVO |
| 260 | SEDE CENTRAL - OSITRAN | K | T | ESCRITORIO DE METAL Y MELAMINA | 746438810020 | 7/05/2015 | B | ACTIVO |
| 261 | SEDE CENTRAL - OSITRAN | K | T | ESCRITORIO DE METAL Y MELAMINA | 746438810021 | 7/05/2015 | B | ACTIVO |
| 262 | SEDE CENTRAL - OSITRAN | K | T | ESCRITORIO DE METAL Y MELAMINA | 746438810022 | 7/05/2015 | B | ACTIVO |
| 263 | SEDE CENTRAL - OSITRAN | K | T | ESCRITORIO DE METAL Y MELAMINA | 746438810023 | 8/07/2015 | B | ACTIVO |
| 264 | SEDE CENTRAL - OSITRAN | K | T | ESCRITORIO DE METAL Y MELAMINA | 746438810024 | 8/07/2015 | B | ACTIVO |
| 265 | SEDE CENTRAL - OSITRAN | K | T | ESCRITORIO DE METAL Y MELAMINA | 746438810026 | 8/07/2015 | B | ACTIVO |
| 266 | SEDE CENTRAL - OSITRAN | K | T | ESCRITORIO DE METAL Y MELAMINA | 746438810027 | 6/11/2015 | B | ACTIVO |
| 267 | SEDE CENTRAL - OSITRAN | K | T | ESCRITORIO DE METAL Y MELAMINA | 746438810029 | 31/12/2019 | N | ACTIVO |
| 268 | SEDE CENTRAL - OSITRAN | K | T | ESTANTE CORREDIZO - ESTANTE MOVIL | 746440500010 | 31/12/2011 | R | ACTIVO |
| 269 | SEDE CENTRAL - OSITRAN | K | T | ESTANTE CORREDIZO - ESTANTE MOVIL | 746440500011 | 31/12/2011 | R | ACTIVO |
| 270 | SEDE CENTRAL - OSITRAN | K | T | ESTANTE CORREDIZO - ESTANTE MOVIL | 746440500012 | 31/12/2011 | R | ACTIVO |
| 271 | SEDE CENTRAL - OSITRAN | K | T | ESTANTE DE MADERA | 746441180023 | 23/06/2014 | B | ACTIVO |
| 272 | SEDE CENTRAL - OSITRAN | K | T | ESTANTE DE MELAMINA | 746441520013 | 31/12/1999 | R | ACTIVO |
| 273 | SEDE CENTRAL - OSITRAN | K | T | ESTANTE DE MELAMINA | 746441520015 | 31/12/1999 | R | ACTIVO |
| 274 | SEDE CENTRAL - OSITRAN | K | T | ESTANTE DE MELAMINA | 746441520017 | 19/10/2004 | R | ACTIVO |
| 275 | SEDE CENTRAL - OSITRAN | K | T | ESTANTE DE MELAMINA | 746441520058 | 21/01/2008 | R | ACTIVO |
| 276 | SEDE CENTRAL - OSITRAN | K | T | ESTANTE DE MELAMINA | 746441520064 | 21/01/2008 | R | ACTIVO |
| 277 | SEDE CENTRAL - OSITRAN | K | T | ESTANTE DE MELAMINA | 746441520073 | 21/01/2008 | R | ACTIVO |
| 278 | SEDE CENTRAL - OSITRAN | K | T | ESTANTE DE MELAMINA | 746441520075 | 21/01/2008 | R | ACTIVO |
| 279 | SEDE CENTRAL - OSITRAN | K | T | ESTANTE DE MELAMINA | 746441520077 | 20/08/2008 | R | ACTIVO |
| 280 | SEDE CENTRAL - OSITRAN | K | T | ESTANTE DE MELAMINA | 746441520080 | 19/08/2010 | R | ACTIVO |
| 281 | SEDE CENTRAL - OSITRAN | K | T | ESTANTE DE MELAMINA | 746441520087 | 30/11/2011 | R | ACTIVO |
| 282 | SEDE CENTRAL - OSITRAN | K | T | ESTANTE DE MELAMINA | 746441520090 | 20/12/2012 | R | ACTIVO |
| 283 | SEDE CENTRAL - OSITRAN | K | T | ESTANTE DE MELAMINA | 746441520098 | 20/12/2012 | R | ACTIVO |

| | | | | | | | | |
|---|---|---|---|---|---|---|---|---|
| 284 | SEDE CENTRAL - OSITRAN | K | T | ESTANTE DE MELAMINA | 746441520107 | 20/12/2012 | R | ACTIVO |
| 285 | SEDE CENTRAL - OSITRAN | K | T | ESTANTE DE MELAMINA | 746441520112 | 27/12/2013 | B | ACTIVO |
| 286 | SEDE CENTRAL - OSITRAN | K | T | ESTANTE DE MELAMINA | 746441520139 | 18/11/2015 | B | ACTIVO |
| 287 | OFICINA DESCONCENTRADA DE OSITRA | K | T | ESTANTE DE MELAMINA | 746441520142 | 30/12/2021 | N | ACTIVO |
| 288 | SEDE CENTRAL - OSITRAN | K | T | ESTANTE DE METAL | 746441860008 | 31/12/2011 | R | ACTIVO |
| 289 | SEDE CENTRAL - OSITRAN | K | T | GABINETE DE METAL | 746444910009 | 3/07/2015 | B | ACTIVO |
| 290 | SEDE CENTRAL - OSITRAN | K | T | GABINETE DE METAL | 746444910010 | 3/07/2015 | B | ACTIVO |
| 291 | SEDE CENTRAL - OSITRAN | K | T | GABINETE DE METAL | 746444910011 | 3/07/2015 | B | ACTIVO |
| 292 | SEDE CENTRAL - OSITRAN | K | T | GABINETE DE METAL | 746444910014 | 29/12/2015 | R | ACTIVO |
| 293 | SEDE CENTRAL - OSITRAN | K | T | GABINETE DE METAL | 746444910015 | 26/04/2017 | B | ACTIVO |
| 294 | SEDE CENTRAL - OSITRAN | K | T | GABINETE DE METAL | 746444910016 | 27/12/2017 | B | ACTIVO |
| 295 | SEDE CENTRAL - OSITRAN | K | T | GABINETE DE METAL | 746444910017 | 27/12/2017 | B | ACTIVO |
| 296 | SEDE CENTRAL - OSITRAN | K | T | GABINETE DE METAL | 746444910018 | 27/12/2017 | B | ACTIVO |
| 297 | SEDE CENTRAL - OSITRAN | K | T | GABINETE DE METAL | 746444910019 | 28/12/2018 | B | ACTIVO |
| 298 | SEDE CENTRAL - OSITRAN | K | T | MESA (OTRAS) | 746448420001 | 11/05/2015 | B | ACTIVO |
| 299 | SEDE CENTRAL - OSITRAN | K | T | MESA (OTRAS) | 746448420002 | 11/05/2015 | B | ACTIVO |
| 300 | SEDE CENTRAL - OSITRAN | K | T | MESA (OTRAS) | 746448420003 | 7/05/2015 | B | ACTIVO |
| 301 | SEDE CENTRAL - OSITRAN | K | T | MESA (OTRAS) | 746448420004 | 18/06/2015 | R | ACTIVO |
| 302 | SEDE CENTRAL - OSITRAN | K | T | MESA (OTRAS) | 746448420005 | 18/06/2015 | B | ACTIVO |
| 303 | SEDE CENTRAL - OSITRAN | K | T | MESA (OTRAS) | 746448420006 | 25/08/2015 | B | ACTIVO |
| 304 | SEDE CENTRAL - OSITRAN | K | T | MESA (OTRAS) | 746448420007 | 6/11/2015 | B | ACTIVO |
| 305 | SEDE CENTRAL - OSITRAN | K | T | MESA (OTRAS) | 746448420008 | 6/11/2015 | B | ACTIVO |
| 306 | SEDE CENTRAL - OSITRAN | K | T | MESA (OTRAS) | 746448420009 | 9/12/2015 | B | ACTIVO |
| 307 | SEDE CENTRAL - OSITRAN | K | T | MESA (OTRAS) | 746448420010 | 9/12/2015 | R | ACTIVO |
| 308 | SEDE CENTRAL - OSITRAN | K | T | MESA (OTRAS) | 746448420011 | 9/12/2015 | B | ACTIVO |
| 309 | SEDE CENTRAL - OSITRAN | K | T | MESA (OTRAS) | 746448420013 | 9/12/2015 | R | ACTIVO |
| 310 | SEDE CENTRAL - OSITRAN | K | T | MESA (OTRAS) | 746448420014 | 9/12/2015 | B | ACTIVO |
| 311 | SEDE CENTRAL - OSITRAN | K | T | MESA (OTRAS) | 746448420015 | 9/12/2015 | B | ACTIVO |
| 312 | SEDE CENTRAL - OSITRAN | K | T | MESA (OTRAS) | 746448420016 | 9/12/2015 | B | ACTIVO |
| 313 | SEDE CENTRAL - OSITRAN | K | T | MESA (OTRAS) | 746448420017 | 9/12/2015 | B | ACTIVO |
| 314 | SEDE CENTRAL - OSITRAN | K | T | MESA (OTRAS) | 746448420018 | 9/12/2015 | B | ACTIVO |
| 315 | SEDE CENTRAL - OSITRAN | K | T | MESA (OTRAS) | 746448420019 | 9/12/2015 | B | ACTIVO |
| 316 | SEDE CENTRAL - OSITRAN | K | T | MESA (OTRAS) | 746448420020 | 9/12/2015 | R | ACTIVO |
| 317 | SEDE CENTRAL - OSITRAN | K | T | MESA (OTRAS) | 746448420021 | 9/12/2015 | B | ACTIVO |
| 318 | SEDE CENTRAL - OSITRAN | K | T | MESA (OTRAS) | 746448420022 | 9/12/2015 | R | ACTIVO |
| 319 | SEDE CENTRAL - OSITRAN | K | T | MESA (OTRAS) | 746448420023 | 9/12/2015 | B | ACTIVO |
| 320 | SEDE CENTRAL - OSITRAN | K | T | MESA (OTRAS) | 746448420024 | 9/12/2015 | B | ACTIVO |
| 321 | SEDE CENTRAL - OSITRAN | K | T | MESA (OTRAS) | 746448420025 | 26/01/2016 | B | ACTIVO |
| 322 | CENTRO DE ORIENTACION LINEA 1 | K | T | MESA DE MADERA | 746449320011 | 29/10/2021 | N | ACTIVO |
| 323 | SEDE CENTRAL - OSITRAN | K | T | MESA DE MELAMINA | 746450560006 | 10/09/2010 | R | ACTIVO |
| 324 | SEDE CENTRAL - OSITRAN | K | T | MESA DE METAL Y MELAMINA | 746451860037 | 4/06/2007 | R | ACTIVO |
| 325 | TERMINAL PORTUARIO YURIMAGUAS | K | T | MESA DE METAL Y MELAMINA | 746451860041 | 21/01/2020 | N | ACTIVO |
| 326 | SEDE CENTRAL - OSITRAN | K | T | MESA DE REUNIONES | 746452030013 | 18/05/2015 | B | ACTIVO |
| 327 | SEDE CENTRAL - OSITRAN | K | T | MESA DE REUNIONES | 746452030015 | 9/07/2015 | B | ACTIVO |
| 328 | SEDE CENTRAL - OSITRAN | K | T | MESA DE REUNIONES | 746452030016 | 6/11/2015 | B | ACTIVO |
| 329 | SEDE CENTRAL - OSITRAN | K | T | MESA DE REUNIONES | 746452030017 | 10/12/2018 | B | ACTIVO |
| 330 | SEDE CENTRAL - OSITRAN | K | T | MESA DE REUNIONES | 746452030019 | 17/12/2019 | N | ACTIVO |
| 331 | SEDE CENTRAL - OSITRAN | K | T | MESA DE REUNIONES | 746452030020 | 17/12/2019 | N | ACTIVO |
| 332 | SEDE CENTRAL - OSITRAN | K | T | MESA PLEGABLE DE MELAMINA | 746453050002 | 3/11/2016 | B | ACTIVO |
| 333 | SEDE CENTRAL - OSITRAN | K | T | MESA PLEGABLE DE MELAMINA | 746453050003 | 3/11/2016 | B | ACTIVO |
| 334 | SEDE CENTRAL - OSITRAN | K | T | MESA PLEGABLE DE MELAMINA | 746453050004 | 3/11/2016 | B | ACTIVO |
| 335 | SEDE CENTRAL - OSITRAN | K | T | MESA PLEGABLE DE MELAMINA | 746453050005 | 3/11/2016 | B | ACTIVO |
| 336 | SEDE CENTRAL - OSITRAN | K | T | MESA PLEGABLE DE MELAMINA | 746453050006 | 3/11/2016 | B | ACTIVO |
| 337 | SEDE CENTRAL - OSITRAN | K | T | MESA PLEGABLE DE MELAMINA | 746453050007 | 3/11/2016 | B | ACTIVO |
| 338 | SEDE CENTRAL - OSITRAN | K | T | MESA PLEGABLE DE MELAMINA | 746453050008 | 3/11/2016 | B | ACTIVO |
| 339 | SEDE CENTRAL - OSITRAN | K | T | MESA PLEGABLE DE MELAMINA | 746453050009 | 3/11/2016 | B | ACTIVO |
| 340 | SEDE CENTRAL - OSITRAN | K | T | MESA PLEGABLE DE MELAMINA | 746453050010 | 3/11/2016 | B | ACTIVO |
| 341 | SEDE CENTRAL - OSITRAN | K | T | MESA PLEGABLE DE MELAMINA | 746453050011 | 3/11/2016 | B | ACTIVO |
| 342 | SEDE CENTRAL - OSITRAN | K | T | MESA PLEGABLE DE MELAMINA | 746453050012 | 3/11/2016 | B | ACTIVO |
| 343 | SEDE CENTRAL - OSITRAN | K | T | MESA PLEGABLE DE MELAMINA | 746453050013 | 3/11/2016 | B | ACTIVO |
| 344 | SEDE CENTRAL - OSITRAN | K | T | MODULO DE COMPUTO (OTROS) | 746459830003 | 7/06/2008 | R | ACTIVO |
| 345 | CENTRO DE ORIENTACION LINEA 1 | K | T | MODULO DE MADERA | 746460170004 | 29/10/2021 | N | ACTIVO |
| 346 | SEDE CENTRAL - OSITRAN | K | T | MODULO DE MELAMINA | 746460980003 | 29/04/1999 | R | ACTIVO |
| 347 | SEDE CENTRAL - OSITRAN | K | T | MODULO DE MELAMINA | 746460980005 | 25/05/1999 | R | ACTIVO |
| 348 | SEDE CENTRAL - OSITRAN | K | T | MODULO DE MELAMINA | 746460980006 | 25/05/1999 | R | ACTIVO |
| 349 | SEDE CENTRAL - OSITRAN | K | T | MODULO DE MELAMINA | 746460980007 | 29/04/1999 | R | ACTIVO |
| 350 | SEDE CENTRAL - OSITRAN | K | T | MODULO DE MELAMINA | 746460980009 | 25/05/1999 | R | ACTIVO |
| 351 | SEDE CENTRAL - OSITRAN | K | T | MODULO DE MELAMINA | 746460980032 | 8/06/2001 | R | ACTIVO |
| 352 | SEDE CENTRAL - OSITRAN | K | T | MODULO DE MELAMINA | 746460980057 | 31/07/2008 | R | ACTIVO |
| 353 | SEDE CENTRAL - OSITRAN | K | T | MODULO DE MELAMINA | 746460980064 | 19/08/2010 | R | ACTIVO |
| 354 | SEDE CENTRAL - OSITRAN | K | T | MODULO DE MELAMINA | 746460980073 | 20/12/2012 | B | ACTIVO |
| 355 | SEDE CENTRAL - OSITRAN | K | T | MODULO DE MELAMINA | 746460980074 | 20/12/2012 | B | ACTIVO |
| 356 | SEDE CENTRAL - OSITRAN | K | T | MODULO DE MELAMINA | 746460980075 | 20/12/2012 | B | ACTIVO |
| 357 | SEDE CENTRAL - OSITRAN | K | T | MODULO DE MELAMINA | 746460980078 | 20/12/2012 | B | ACTIVO |
| 358 | SEDE CENTRAL - OSITRAN | K | T | MODULO DE MELAMINA | 746460980079 | 20/12/2012 | B | ACTIVO |
| 359 | SEDE CENTRAL - OSITRAN | K | T | MODULO DE MELAMINA | 746460980092 | 26/04/2013 | R | ACTIVO |
| 360 | SEDE CENTRAL - OSITRAN | K | T | MODULO DE MELAMINA | 746460980098 | 26/04/2013 | B | ACTIVO |
| 361 | SEDE CENTRAL - OSITRAN | K | T | MODULO DE MELAMINA | 746460980099 | 26/04/2013 | B | ACTIVO |
| 362 | SEDE CENTRAL - OSITRAN | K | T | MODULO DE MELAMINA | 746460980100 | 26/04/2013 | B | ACTIVO |
| 363 | SEDE CENTRAL - OSITRAN | K | T | MODULO DE MELAMINA | 746460980101 | 26/04/2013 | B | ACTIVO |
| 364 | SEDE CENTRAL - OSITRAN | K | T | MODULO DE MELAMINA | 746460980103 | 26/04/2013 | B | ACTIVO |
| 365 | SEDE CENTRAL - OSITRAN | K | T | MODULO DE MELAMINA | 746460980112 | 1/04/2015 | B | ACTIVO |
| 366 | SEDE CENTRAL - OSITRAN | K | T | MODULO DE MELAMINA | 746460980113 | 1/04/2015 | B | ACTIVO |
| 367 | SEDE CENTRAL - OSITRAN | K | T | MODULO DE MELAMINA | 746460980148 | 7/05/2015 | B | ACTIVO |
| 368 | SEDE CENTRAL - OSITRAN | K | T | MODULO DE MELAMINA | 746460980168 | 7/05/2015 | R | ACTIVO |
| 369 | SEDE CENTRAL - OSITRAN | K | T | MODULO DE MELAMINA | 746460980171 | 7/05/2015 | R | ACTIVO |
| 370 | OFICINA OSITRAN - APM | K | T | MODULO DE MELAMINA | 746460980172 | 7/05/2015 | R | ACTIVO |
| 371 | SEDE CENTRAL - OSITRAN | K | T | MODULO DE MELAMINA | 746460980239 | 9/07/2015 | B | ACTIVO |
| 372 | SEDE CENTRAL - OSITRAN | K | T | MODULO DE MELAMINA | 746460980240 | 9/07/2015 | B | ACTIVO |
| 373 | SEDE CENTRAL - OSITRAN | K | T | MODULO DE MELAMINA | 746460980241 | 9/07/2015 | B | ACTIVO |
| 374 | SEDE CENTRAL - OSITRAN | K | T | MODULO DE MELAMINA | 746460980244 | 24/11/2015 | B | ACTIVO |
| 375 | SEDE CENTRAL - OSITRAN | K | T | MODULO DE MELAMINA | 746460980245 | 24/11/2015 | B | ACTIVO |
| 376 | SEDE CENTRAL - OSITRAN | K | T | MODULO DE MELAMINA | 746460980246 | 24/11/2015 | B | ACTIVO |
| 377 | SEDE CENTRAL - OSITRAN | K | T | MODULO DE MELAMINA | 746460980247 | 24/12/2015 | B | ACTIVO |
| 378 | SEDE CENTRAL - OSITRAN | K | T | MODULO DE MELAMINA | 746460980249 | 23/12/2015 | B | ACTIVO |
| 379 | SEDE CENTRAL - OSITRAN | K | T | MODULO DE MELAMINA | 746460980250 | 22/02/2016 | B | ACTIVO |
| 380 | CENTRO DE ORIENTACION LINEA 1 | K | T | MODULO DE MELAMINA | 746460980389 | 20/08/2019 | N | ACTIVO |
| 381 | SEDE CENTRAL - OSITRAN | K | T | MODULO DE MELAMINA | 746460980390 | 30/12/2019 | N | ACTIVO |

| | | | | | | | | |
|---|---|---|---|---|---|---|---|---|
| 382 | SEDE CENTRAL - OSITRAN | K | T | MODULO DE MELAMINA | 746460980391 | 30/12/2019 | N | ACTIVO |
| 383 | SEDE CENTRAL - OSITRAN | K | T | MODULO DE MELAMINA | 746460980392 | 30/12/2019 | N | ACTIVO |
| 384 | SEDE CENTRAL - OSITRAN | K | T | MODULO DE MELAMINA | 746460980393 | 30/12/2019 | N | ACTIVO |
| 385 | SEDE CENTRAL - OSITRAN | K | T | MODULO DE MELAMINA | 746460980394 | 30/12/2019 | N | ACTIVO |
| 386 | SEDE CENTRAL - OSITRAN | K | T | MODULO DE MELAMINA | 746460980395 | 30/12/2019 | N | ACTIVO |
| 387 | SEDE CENTRAL - OSITRAN | K | T | MODULO DE MELAMINA | 746460980396 | 31/12/2019 | N | ACTIVO |
| 388 | SEDE CENTRAL - OSITRAN | K | T | MODULO DE MELAMINA | 746460980397 | 31/12/2019 | N | ACTIVO |
| 389 | OFICINA DESCONCENTRADA DE OSITRA | K | T | MODULO DE MELAMINA | 746460980398 | 11/11/2020 | N | ACTIVO |
| 390 | OFICINA DESCONCENTRADA DE OSITRA | K | T | MODULO DE MELAMINA | 746460980399 | 11/11/2020 | N | ACTIVO |
| 391 | OFICINA DESCONCENTRADA DE OSITRA | K | T | MODULO DE MELAMINA | 746460980400 | 31/12/2020 | N | ACTIVO |
| 392 | OFICINA DESCONCENTRADA DE OSITRA | K | T | MODULO DE MELAMINA | 746460980401 | 31/12/2020 | N | ACTIVO |
| 393 | OFICINA DESCONCENTRADA DE OSITRA | K | T | MODULO DE MELAMINA | 746460980402 | 30/12/2021 | N | ACTIVO |
| 394 | OFICINA DESCONCENTRADA DE OSITRA | K | T | MODULO DE MELAMINA | 746460980403 | 30/12/2021 | N | ACTIVO |
| 395 | SEDE CENTRAL - OSITRAN | K | T | MODULO DE MELAMINA PARA COMPUTADORA | 746461240003 | 21/01/2008 | B | ACTIVO |
| 396 | SEDE CENTRAL - OSITRAN | K | T | MODULO DE MELAMINA PARA COMPUTADORA | 746461240004 | 21/01/2008 | B | ACTIVO |
| 397 | SEDE CENTRAL - OSITRAN | K | T | MODULO DE MELAMINA PARA COMPUTADORA | 746461240006 | 21/01/2008 | B | ACTIVO |
| 398 | SEDE CENTRAL - OSITRAN | K | T | MODULO DE MELAMINA PARA COMPUTADORA | 746461240007 | 21/01/2008 | B | ACTIVO |
| 399 | SEDE CENTRAL - OSITRAN | K | T | MODULO DE MELAMINA PARA COMPUTADORA | 746461240008 | 21/01/2008 | B | ACTIVO |
| 400 | SEDE CENTRAL - OSITRAN | K | T | MODULO DE MELAMINA PARA COMPUTADORA | 746461240009 | 21/01/2008 | B | ACTIVO |
| 401 | SEDE CENTRAL - OSITRAN | K | T | MODULO DE MELAMINA PARA COMPUTADORA | 746461240010 | 21/01/2008 | B | ACTIVO |
| 402 | SEDE CENTRAL - OSITRAN | K | T | MODULO DE MELAMINA PARA COMPUTADORA | 746461240011 | 21/01/2008 | B | ACTIVO |
| 403 | SEDE CENTRAL - OSITRAN | K | T | MODULO DE MELAMINA PARA COMPUTADORA | 746461240012 | 21/01/2008 | B | ACTIVO |
| 404 | SEDE CENTRAL - OSITRAN | K | T | MODULO DE MELAMINA PARA COMPUTADORA | 746461240014 | 21/01/2008 | B | ACTIVO |
| 405 | SEDE CENTRAL - OSITRAN | K | T | MODULO DE MELAMINA PARA COMPUTADORA | 746461240017 | 21/01/2008 | B | ACTIVO |
| 406 | SEDE CENTRAL - OSITRAN | K | T | MODULO DE MELAMINA PARA COMPUTADORA | 746461240018 | 21/01/2008 | B | ACTIVO |
| 407 | SEDE CENTRAL - OSITRAN | K | T | MODULO DE MELAMINA PARA COMPUTADORA | 746461240019 | 21/01/2008 | B | ACTIVO |
| 408 | SEDE CENTRAL - OSITRAN | K | T | MODULO DE MELAMINA PARA COMPUTADORA | 746461240020 | 21/01/2008 | B | ACTIVO |
| 409 | SEDE CENTRAL - OSITRAN | K | T | MODULO DE MELAMINA PARA COMPUTADORA | 746461240021 | 21/01/2008 | B | ACTIVO |
| 410 | SEDE CENTRAL - OSITRAN | K | T | MODULO DE MELAMINA PARA COMPUTADORA | 746461240022 | 21/01/2008 | B | ACTIVO |
| 411 | SEDE CENTRAL - OSITRAN | K | T | MODULO DE MELAMINA PARA COMPUTADORA | 746461240023 | 21/01/2008 | B | ACTIVO |
| 412 | SEDE CENTRAL - OSITRAN | K | T | MODULO DE MELAMINA PARA COMPUTADORA | 746461240024 | 21/01/2008 | B | ACTIVO |
| 413 | SEDE CENTRAL - OSITRAN | K | T | MODULO DE MELAMINA PARA COMPUTADORA | 746461240025 | 21/01/2008 | B | ACTIVO |
| 414 | SEDE CENTRAL - OSITRAN | K | T | MODULO DE MELAMINA PARA COMPUTADORA | 746461240026 | 21/01/2008 | B | ACTIVO |
| 415 | SEDE CENTRAL - OSITRAN | K | T | MODULO DE MELAMINA PARA COMPUTADORA | 746461240028 | 21/01/2008 | B | ACTIVO |
| 416 | SEDE CENTRAL - OSITRAN | K | T | MODULO DE MELAMINA PARA COMPUTADORA | 746461240029 | 21/01/2008 | B | ACTIVO |
| 417 | SEDE CENTRAL - OSITRAN | K | T | MODULO DE MELAMINA PARA COMPUTADORA | 746461240030 | 21/01/2008 | B | ACTIVO |
| 418 | SEDE CENTRAL - OSITRAN | K | T | MODULO DE MELAMINA PARA COMPUTADORA | 746461240031 | 21/01/2008 | B | ACTIVO |
| 419 | SEDE CENTRAL - OSITRAN | K | T | MODULO DE MELAMINA PARA COMPUTADORA | 746461240032 | 31/12/2008 | B | ACTIVO |
| 420 | SEDE CENTRAL - OSITRAN | K | T | MODULO DE MELAMINA PARA COMPUTADORA | 746461240033 | 31/12/2008 | B | ACTIVO |
| 421 | SEDE CENTRAL - OSITRAN | K | T | MODULO DE MELAMINA PARA COMPUTADORA | 746461240034 | 31/12/2008 | B | ACTIVO |
| 422 | SEDE CENTRAL - OSITRAN | K | T | MODULO DE MELAMINA PARA COMPUTADORA | 746461240035 | 31/12/2008 | B | ACTIVO |
| 423 | SEDE CENTRAL - OSITRAN | K | T | MODULO DE MELAMINA PARA COMPUTADORA | 746461240036 | 31/12/2008 | B | ACTIVO |
| 424 | SEDE CENTRAL - OSITRAN | K | T | MODULO DE MELAMINA PARA COMPUTADORA | 746461240038 | 31/12/2008 | B | ACTIVO |
| 425 | SEDE CENTRAL - OSITRAN | K | T | MODULO DE MELAMINA PARA COMPUTADORA | 746461240039 | 31/12/2008 | B | ACTIVO |
| 426 | SEDE CENTRAL - OSITRAN | K | T | MODULO DE MELAMINA PARA COMPUTADORA | 746461240040 | 31/12/2008 | B | ACTIVO |
| 427 | SEDE CENTRAL - OSITRAN | K | T | MODULO DE MELAMINA PARA COMPUTADORA | 746461240041 | 31/12/2008 | B | ACTIVO |
| 428 | SEDE CENTRAL - OSITRAN | K | T | MODULO DE MELAMINA PARA COMPUTADORA | 746461240042 | 31/12/2008 | B | ACTIVO |
| 429 | SEDE CENTRAL - OSITRAN | K | T | MODULO DE MELAMINA PARA COMPUTADORA | 746461240044 | 31/12/2008 | B | ACTIVO |
| 430 | SEDE CENTRAL - OSITRAN | K | T | MODULO DE MELAMINA PARA COMPUTADORA | 746461240045 | 31/12/2008 | B | ACTIVO |
| 431 | SEDE CENTRAL - OSITRAN | K | T | MODULO DE MELAMINA PARA COMPUTADORA | 746461240046 | 31/12/2008 | B | ACTIVO |
| 432 | SEDE CENTRAL - OSITRAN | K | T | MODULO DE MELAMINA PARA COMPUTADORA | 746461240047 | 31/12/2008 | B | ACTIVO |
| 433 | SEDE CENTRAL - OSITRAN | K | T | MODULO DE MELAMINA PARA COMPUTADORA | 746461240048 | 31/12/2008 | B | ACTIVO |
| 434 | SEDE CENTRAL - OSITRAN | K | T | MODULO DE MELAMINA PARA COMPUTADORA | 746461240050 | 31/12/2008 | B | ACTIVO |
| 435 | SEDE CENTRAL - OSITRAN | K | T | MODULO DE MELAMINA PARA COMPUTADORA | 746461240051 | 31/12/2008 | B | ACTIVO |
| 436 | SEDE CENTRAL - OSITRAN | K | T | MODULO DE MELAMINA PARA COMPUTADORA | 746461240052 | 31/12/2008 | B | ACTIVO |
| 437 | SEDE CENTRAL - OSITRAN | K | T | MODULO DE MELAMINA PARA COMPUTADORA | 746461240053 | 31/12/2008 | B | ACTIVO |
| 438 | SEDE CENTRAL - OSITRAN | K | T | MODULO DE MELAMINA PARA COMPUTADORA | 746461240056 | 31/12/2008 | B | ACTIVO |
| 439 | SEDE CENTRAL - OSITRAN | K | T | MODULO DE MELAMINA PARA COMPUTADORA | 746461240068 | 20/12/2012 | B | ACTIVO |
| 440 | SEDE CENTRAL - OSITRAN | K | T | MOSTRADOR DE METAL Y MELAMINA | 746463900001 | 2/02/2017 | B | ACTIVO |
| 441 | SEDE CENTRAL - OSITRAN | K | T | PANTALLA ECRAN | 746466950005 | 31/07/2008 | R | ACTIVO |
| 442 | SEDE CENTRAL - OSITRAN | K | T | PANTALLA ECRAN | 746466950014 | 26/12/2016 | B | ACTIVO |
| 443 | SEDE CENTRAL - OSITRAN | K | T | PANTALLA ECRAN | 746466950015 | 26/12/2016 | B | ACTIVO |
| 444 | SEDE CENTRAL - OSITRAN | K | T | PIZARRA ACRILICA | 746473050022 | 20/12/2012 | R | ACTIVO |
| 445 | SEDE CENTRAL - OSITRAN | K | T | PIZARRA ACRILICA | 746473050023 | 20/12/2012 | R | ACTIVO |
| 446 | SEDE CENTRAL - OSITRAN | K | T | PIZARRA MURAL - FRANELOGRAFO | 746475090024 | 20/12/2012 | R | ACTIVO |
| 447 | SEDE CENTRAL - OSITRAN | K | T | ROPERO | 746479160002 | 9/07/2015 | B | ACTIVO |
| 448 | SEDE CENTRAL - OSITRAN | K | T | SILLA FIJA DE METAL | 746481870036 | 25/05/1999 | R | ACTIVO |
| 449 | SEDE CENTRAL - OSITRAN | K | T | SILLA FIJA DE METAL | 746481870198 | 16/04/2015 | B | ACTIVO |
| 450 | SEDE CENTRAL - OSITRAN | K | T | SILLA FIJA DE METAL | 746481870199 | 16/04/2015 | B | ACTIVO |
| 451 | SEDE CENTRAL - OSITRAN | K | T | SILLA FIJA DE METAL | 746481870200 | 16/04/2015 | B | ACTIVO |
| 452 | SEDE CENTRAL - OSITRAN | K | T | SILLA FIJA DE METAL | 746481870201 | 16/04/2015 | B | ACTIVO |
| 453 | SEDE CENTRAL - OSITRAN | K | T | SILLA FIJA DE METAL | 746481870202 | 16/04/2015 | B | ACTIVO |
| 454 | SEDE CENTRAL - OSITRAN | K | T | SILLA FIJA DE METAL | 746481870203 | 16/04/2015 | B | ACTIVO |
| 455 | SEDE CENTRAL - OSITRAN | K | T | SILLA FIJA DE METAL | 746481870204 | 16/04/2015 | B | ACTIVO |
| 456 | SEDE CENTRAL - OSITRAN | K | T | SILLA FIJA DE METAL | 746481870205 | 16/04/2015 | B | ACTIVO |
| 457 | SEDE CENTRAL - OSITRAN | K | T | SILLA FIJA DE METAL | 746481870206 | 16/04/2015 | B | ACTIVO |
| 458 | SEDE CENTRAL - OSITRAN | K | T | SILLA FIJA DE METAL | 746481870207 | 16/04/2015 | B | ACTIVO |
| 459 | SEDE CENTRAL - OSITRAN | K | T | SILLA FIJA DE METAL | 746481870208 | 16/04/2015 | B | ACTIVO |
| 460 | SEDE CENTRAL - OSITRAN | K | T | SILLA FIJA DE METAL | 746481870209 | 16/04/2015 | B | ACTIVO |
| 461 | SEDE CENTRAL - OSITRAN | K | T | SILLA FIJA DE METAL | 746481870210 | 16/04/2015 | B | ACTIVO |
| 462 | SEDE CENTRAL - OSITRAN | K | T | SILLA FIJA DE METAL | 746481870211 | 16/04/2015 | B | ACTIVO |
| 463 | SEDE CENTRAL - OSITRAN | K | T | SILLA FIJA DE METAL | 746481870212 | 16/04/2015 | B | ACTIVO |
| 464 | SEDE CENTRAL - OSITRAN | K | T | SILLA FIJA DE METAL | 746481870213 | 16/04/2015 | B | ACTIVO |
| 465 | SEDE CENTRAL - OSITRAN | K | T | SILLA FIJA DE METAL | 746481870214 | 16/04/2015 | B | ACTIVO |
| 466 | SEDE CENTRAL - OSITRAN | K | T | SILLA FIJA DE METAL | 746481870215 | 16/04/2015 | B | ACTIVO |
| 467 | SEDE CENTRAL - OSITRAN | K | T | SILLA FIJA DE METAL | 746481870216 | 16/04/2015 | B | ACTIVO |
| 468 | SEDE CENTRAL - OSITRAN | K | T | SILLA FIJA DE METAL | 746481870217 | 16/04/2015 | B | ACTIVO |
| 469 | SEDE CENTRAL - OSITRAN | K | T | SILLA FIJA DE METAL | 746481870218 | 16/04/2015 | B | ACTIVO |
| 470 | SEDE CENTRAL - OSITRAN | K | T | SILLA FIJA DE METAL | 746481870219 | 16/04/2015 | B | ACTIVO |
| 471 | SEDE CENTRAL - OSITRAN | K | T | SILLA FIJA DE METAL | 746481870220 | 16/04/2015 | B | ACTIVO |
| 472 | SEDE CENTRAL - OSITRAN | K | T | SILLA FIJA DE METAL | 746481870221 | 16/04/2015 | B | ACTIVO |
| 473 | SEDE CENTRAL - OSITRAN | K | T | SILLA FIJA DE METAL | 746481870222 | 16/04/2015 | B | ACTIVO |
| 474 | SEDE CENTRAL - OSITRAN | K | T | SILLA FIJA DE METAL | 746481870223 | 16/04/2015 | B | ACTIVO |
| 475 | SEDE CENTRAL - OSITRAN | K | T | SILLA FIJA DE METAL | 746481870224 | 16/04/2015 | B | ACTIVO |
| 476 | SEDE CENTRAL - OSITRAN | K | T | SILLA FIJA DE METAL | 746481870225 | 16/04/2015 | B | ACTIVO |
| 477 | SEDE CENTRAL - OSITRAN | K | T | SILLA FIJA DE METAL | 746481870226 | 16/04/2015 | B | ACTIVO |
| 478 | SEDE CENTRAL - OSITRAN | K | T | SILLA FIJA DE METAL | 746481870227 | 16/04/2015 | B | ACTIVO |
| 479 | SEDE CENTRAL - OSITRAN | K | T | SILLA FIJA DE METAL | 746481870228 | 16/04/2015 | B | ACTIVO |

| | | | | | | | | |
|---|---|---|---|---|---|---|---|---|
| 480 | SEDE CENTRAL - OSITRAN | K | T | SILLA FIJA DE METAL | 746481870229 | 16/04/2015 | B | ACTIVO |
| 481 | SEDE CENTRAL - OSITRAN | K | T | SILLA FIJA DE METAL | 746481870230 | 16/04/2015 | B | ACTIVO |
| 482 | SEDE CENTRAL - OSITRAN | K | T | SILLA FIJA DE METAL | 746481870231 | 16/04/2015 | B | ACTIVO |
| 483 | SEDE CENTRAL - OSITRAN | K | T | SILLA FIJA DE METAL | 746481870232 | 16/04/2015 | B | ACTIVO |
| 484 | SEDE CENTRAL - OSITRAN | K | T | SILLA FIJA DE METAL | 746481870233 | 16/04/2015 | B | ACTIVO |
| 485 | SEDE CENTRAL - OSITRAN | K | T | SILLA FIJA DE METAL | 746481870337 | 18/11/2015 | B | ACTIVO |
| 486 | SEDE CENTRAL - OSITRAN | K | T | SILLA FIJA DE METAL | 746481870338 | 18/11/2015 | B | ACTIVO |
| 487 | SEDE CENTRAL - OSITRAN | K | T | SILLA FIJA DE METAL | 746481870339 | 18/11/2015 | B | ACTIVO |
| 488 | SEDE CENTRAL - OSITRAN | K | T | SILLA FIJA DE METAL | 746481870340 | 18/11/2015 | B | ACTIVO |
| 489 | SEDE CENTRAL - OSITRAN | K | T | SILLA FIJA DE METAL | 746481870341 | 18/11/2015 | B | ACTIVO |
| 490 | SEDE CENTRAL - OSITRAN | K | T | SILLA FIJA DE METAL | 746481870342 | 18/11/2015 | B | ACTIVO |
| 491 | SEDE CENTRAL - OSITRAN | K | T | SILLA GIRATORIA DE METAL | 746483900184 | 29/05/2015 | R | ACTIVO |
| 492 | SEDE CENTRAL - OSITRAN | K | T | SILLA GIRATORIA DE METAL | 746483900185 | 29/05/2015 | B | ACTIVO |
| 493 | SEDE CENTRAL - OSITRAN | K | T | SILLA GIRATORIA DE METAL | 746483900186 | 29/05/2015 | B | ACTIVO |
| 494 | SEDE CENTRAL - OSITRAN | K | T | SILLA GIRATORIA DE METAL | 746483900187 | 29/05/2015 | R | ACTIVO |
| 495 | SEDE CENTRAL - OSITRAN | K | T | SILLA GIRATORIA DE METAL | 746483900188 | 29/05/2015 | B | ACTIVO |
| 496 | SEDE CENTRAL - OSITRAN | K | T | SILLA GIRATORIA DE METAL | 746483900189 | 29/05/2015 | B | ACTIVO |
| 497 | SEDE CENTRAL - OSITRAN | K | T | SILLA GIRATORIA DE METAL | 746483900190 | 29/05/2015 | B | ACTIVO |
| 498 | SEDE CENTRAL - OSITRAN | K | T | SILLA GIRATORIA DE METAL | 746483900191 | 29/05/2015 | R | ACTIVO |
| 499 | SEDE CENTRAL - OSITRAN | K | T | SILLA GIRATORIA DE METAL | 746483900192 | 29/05/2015 | B | ACTIVO |
| 500 | SEDE CENTRAL - OSITRAN | K | T | SILLA GIRATORIA DE METAL | 746483900193 | 29/05/2015 | B | ACTIVO |
| 501 | SEDE CENTRAL - OSITRAN | K | T | SILLA GIRATORIA DE METAL | 746483900196 | 29/05/2015 | R | ACTIVO |
| 502 | SEDE CENTRAL - OSITRAN | K | T | SILLA GIRATORIA DE METAL | 746483900197 | 29/05/2015 | R | ACTIVO |
| 503 | SEDE CENTRAL - OSITRAN | K | T | SILLA GIRATORIA DE METAL | 746483900198 | 29/05/2015 | R | ACTIVO |
| 504 | SEDE CENTRAL - OSITRAN | K | T | SILLA GIRATORIA DE METAL | 746483900199 | 29/05/2015 | R | ACTIVO |
| 505 | SEDE CENTRAL - OSITRAN | K | T | SILLA GIRATORIA DE METAL | 746483900200 | 29/05/2015 | B | ACTIVO |
| 506 | SEDE CENTRAL - OSITRAN | K | T | SILLA GIRATORIA DE METAL | 746483900201 | 29/05/2015 | R | ACTIVO |
| 507 | SEDE CENTRAL - OSITRAN | K | T | SILLA GIRATORIA DE METAL | 746483900202 | 29/05/2015 | B | ACTIVO |
| 508 | SEDE CENTRAL - OSITRAN | K | T | SILLA GIRATORIA DE METAL | 746483900203 | 29/05/2015 | R | ACTIVO |
| 509 | SEDE CENTRAL - OSITRAN | K | T | SILLA GIRATORIA DE METAL | 746483900204 | 29/05/2015 | B | ACTIVO |
| 510 | SEDE CENTRAL - OSITRAN | K | T | SILLA GIRATORIA DE METAL | 746483900205 | 29/05/2015 | B | ACTIVO |
| 511 | SEDE CENTRAL - OSITRAN | K | T | SILLA GIRATORIA DE METAL | 746483900206 | 29/05/2015 | B | ACTIVO |
| 512 | SEDE CENTRAL - OSITRAN | K | T | SILLA GIRATORIA DE METAL | 746483900207 | 29/05/2015 | R | ACTIVO |
| 513 | SEDE CENTRAL - OSITRAN | K | T | SILLA GIRATORIA DE METAL | 746483900208 | 29/05/2015 | R | ACTIVO |
| 514 | SEDE CENTRAL - OSITRAN | K | T | SILLA GIRATORIA DE METAL | 746483900209 | 29/05/2015 | R | ACTIVO |
| 515 | SEDE CENTRAL - OSITRAN | K | T | SILLA GIRATORIA DE METAL | 746483900210 | 29/05/2015 | B | ACTIVO |
| 516 | SEDE CENTRAL - OSITRAN | K | T | SILLA GIRATORIA DE METAL | 746483900211 | 29/05/2015 | B | ACTIVO |
| 517 | SEDE CENTRAL - OSITRAN | K | T | SILLA GIRATORIA DE METAL | 746483900212 | 29/05/2015 | R | ACTIVO |
| 518 | SEDE CENTRAL - OSITRAN | K | T | SILLA GIRATORIA DE METAL | 746483900213 | 29/05/2015 | B | ACTIVO |
| 519 | SEDE CENTRAL - OSITRAN | K | T | SILLA GIRATORIA DE METAL | 746483900215 | 29/05/2015 | R | ACTIVO |
| 520 | SEDE CENTRAL - OSITRAN | K | T | SILLA GIRATORIA DE METAL | 746483900216 | 29/05/2015 | B | ACTIVO |
| 521 | SEDE CENTRAL - OSITRAN | K | T | SILLA GIRATORIA DE METAL | 746483900217 | 29/05/2015 | B | ACTIVO |
| 522 | SEDE CENTRAL - OSITRAN | K | T | SILLA GIRATORIA DE METAL | 746483900219 | 29/05/2015 | B | ACTIVO |
| 523 | SEDE CENTRAL - OSITRAN | K | T | SILLA GIRATORIA DE METAL | 746483900220 | 29/05/2015 | R | ACTIVO |
| 524 | SEDE CENTRAL - OSITRAN | K | T | SILLA GIRATORIA DE METAL | 746483900221 | 29/05/2015 | R | ACTIVO |
| 525 | SEDE CENTRAL - OSITRAN | K | T | SILLA GIRATORIA DE METAL | 746483900223 | 29/05/2015 | B | ACTIVO |
| 526 | SEDE CENTRAL - OSITRAN | K | T | SILLA GIRATORIA DE METAL | 746483900224 | 29/05/2015 | R | ACTIVO |
| 527 | SEDE CENTRAL - OSITRAN | K | T | SILLA GIRATORIA DE METAL | 746483900225 | 29/05/2015 | B | ACTIVO |
| 528 | SEDE CENTRAL - OSITRAN | K | T | SILLA GIRATORIA DE METAL | 746483900226 | 29/05/2015 | B | ACTIVO |
| 529 | SEDE CENTRAL - OSITRAN | K | T | SILLA GIRATORIA DE METAL | 746483900227 | 29/05/2015 | R | ACTIVO |
| 530 | SEDE CENTRAL - OSITRAN | K | T | SILLA GIRATORIA DE METAL | 746483900228 | 29/05/2015 | R | ACTIVO |
| 531 | SEDE CENTRAL - OSITRAN | K | T | SILLA GIRATORIA DE METAL | 746483900229 | 29/05/2015 | B | ACTIVO |
| 532 | SEDE CENTRAL - OSITRAN | K | T | SILLA GIRATORIA DE METAL | 746483900230 | 29/05/2015 | B | ACTIVO |
| 533 | SEDE CENTRAL - OSITRAN | K | T | SILLA GIRATORIA DE METAL | 746483900231 | 29/05/2015 | R | ACTIVO |
| 534 | SEDE CENTRAL - OSITRAN | K | T | SILLA GIRATORIA DE METAL | 746483900232 | 29/05/2015 | B | ACTIVO |
| 535 | SEDE CENTRAL - OSITRAN | K | T | SILLA GIRATORIA DE METAL | 746483900233 | 29/05/2015 | B | ACTIVO |
| 536 | SEDE CENTRAL - OSITRAN | K | T | SILLA GIRATORIA DE METAL | 746483900234 | 29/05/2015 | R | ACTIVO |
| 537 | SEDE CENTRAL - OSITRAN | K | T | SILLA GIRATORIA DE METAL | 746483900235 | 29/05/2015 | R | ACTIVO |
| 538 | SEDE CENTRAL - OSITRAN | K | T | SILLA GIRATORIA DE METAL | 746483900236 | 29/05/2015 | R | ACTIVO |
| 539 | SEDE CENTRAL - OSITRAN | K | T | SILLA GIRATORIA DE METAL | 746483900237 | 29/05/2015 | R | ACTIVO |
| 540 | SEDE CENTRAL - OSITRAN | K | T | SILLA GIRATORIA DE METAL | 746483900238 | 29/05/2015 | R | ACTIVO |
| 541 | SEDE CENTRAL - OSITRAN | K | T | SILLA GIRATORIA DE METAL | 746483900239 | 29/05/2015 | B | ACTIVO |
| 542 | SEDE CENTRAL - OSITRAN | K | T | SILLA GIRATORIA DE METAL | 746483900240 | 29/05/2015 | B | ACTIVO |
| 543 | SEDE CENTRAL - OSITRAN | K | T | SILLA GIRATORIA DE METAL | 746483900242 | 29/05/2015 | B | ACTIVO |
| 544 | SEDE CENTRAL - OSITRAN | K | T | SILLA GIRATORIA DE METAL | 746483900243 | 29/05/2015 | B | ACTIVO |
| 545 | SEDE CENTRAL - OSITRAN | K | T | SILLA GIRATORIA DE METAL | 746483900244 | 29/05/2015 | B | ACTIVO |
| 546 | SEDE CENTRAL - OSITRAN | K | T | SILLA GIRATORIA DE METAL | 746483900245 | 29/05/2015 | B | ACTIVO |
| 547 | SEDE CENTRAL - OSITRAN | K | T | SILLA GIRATORIA DE METAL | 746483900246 | 29/05/2015 | B | ACTIVO |
| 548 | SEDE CENTRAL - OSITRAN | K | T | SILLA GIRATORIA DE METAL | 746483900247 | 29/05/2015 | B | ACTIVO |
| 549 | SEDE CENTRAL - OSITRAN | K | T | SILLA GIRATORIA DE METAL | 746483900248 | 29/05/2015 | B | ACTIVO |
| 550 | SEDE CENTRAL - OSITRAN | K | T | SILLA GIRATORIA DE METAL | 746483900249 | 29/05/2015 | R | ACTIVO |
| 551 | SEDE CENTRAL - OSITRAN | K | T | SILLA GIRATORIA DE METAL | 746483900250 | 29/05/2015 | B | ACTIVO |
| 552 | SEDE CENTRAL - OSITRAN | K | T | SILLA GIRATORIA DE METAL | 746483900251 | 29/05/2015 | B | ACTIVO |
| 553 | SEDE CENTRAL - OSITRAN | K | T | SILLA GIRATORIA DE METAL | 746483900252 | 29/05/2015 | R | ACTIVO |
| 554 | SEDE CENTRAL - OSITRAN | K | T | SILLA GIRATORIA DE METAL | 746483900253 | 29/05/2015 | B | ACTIVO |
| 555 | SEDE CENTRAL - OSITRAN | K | T | SILLA GIRATORIA DE METAL | 746483900254 | 29/05/2015 | R | ACTIVO |
| 556 | SEDE CENTRAL - OSITRAN | K | T | SILLA GIRATORIA DE METAL | 746483900255 | 29/05/2015 | B | ACTIVO |
| 557 | SEDE CENTRAL - OSITRAN | K | T | SILLA GIRATORIA DE METAL | 746483900257 | 29/05/2015 | B | ACTIVO |
| 558 | SEDE CENTRAL - OSITRAN | K | T | SILLA GIRATORIA DE METAL | 746483900258 | 29/05/2015 | B | ACTIVO |
| 559 | SEDE CENTRAL - OSITRAN | K | T | SILLA GIRATORIA DE METAL | 746483900259 | 29/05/2015 | B | ACTIVO |
| 560 | SEDE CENTRAL - OSITRAN | K | T | SILLA GIRATORIA DE METAL | 746483900262 | 29/05/2015 | B | ACTIVO |
| 561 | SEDE CENTRAL - OSITRAN | K | T | SILLA GIRATORIA DE METAL | 746483900263 | 29/05/2015 | R | ACTIVO |
| 562 | SEDE CENTRAL - OSITRAN | K | T | SILLA GIRATORIA DE METAL | 746483900264 | 29/05/2015 | R | ACTIVO |
| 563 | SEDE CENTRAL - OSITRAN | K | T | SILLA GIRATORIA DE METAL | 746483900265 | 29/05/2015 | R | ACTIVO |
| 564 | SEDE CENTRAL - OSITRAN | K | T | SILLA GIRATORIA DE METAL | 746483900266 | 29/05/2015 | R | ACTIVO |
| 565 | SEDE CENTRAL - OSITRAN | K | T | SILLA GIRATORIA DE METAL | 746483900267 | 29/05/2015 | B | ACTIVO |
| 566 | SEDE CENTRAL - OSITRAN | K | T | SILLA GIRATORIA DE METAL | 746483900268 | 29/05/2015 | R | ACTIVO |
| 567 | SEDE CENTRAL - OSITRAN | K | T | SILLA GIRATORIA DE METAL | 746483900269 | 29/05/2015 | R | ACTIVO |
| 568 | SEDE CENTRAL - OSITRAN | K | T | SILLA GIRATORIA DE METAL | 746483900270 | 29/05/2015 | B | ACTIVO |
| 569 | SEDE CENTRAL - OSITRAN | K | T | SILLA GIRATORIA DE METAL | 746483900271 | 29/05/2015 | B | ACTIVO |
| 570 | SEDE CENTRAL - OSITRAN | K | T | SILLA GIRATORIA DE METAL | 746483900272 | 29/05/2015 | B | ACTIVO |
| 571 | SEDE CENTRAL - OSITRAN | K | T | SILLA GIRATORIA DE METAL | 746483900273 | 29/05/2015 | R | ACTIVO |
| 572 | SEDE CENTRAL - OSITRAN | K | T | SILLA GIRATORIA DE METAL | 746483900274 | 29/05/2015 | R | ACTIVO |
| 573 | SEDE CENTRAL - OSITRAN | K | T | SILLA GIRATORIA DE METAL | 746483900275 | 29/05/2015 | B | ACTIVO |
| 574 | SEDE CENTRAL - OSITRAN | K | T | SILLA GIRATORIA DE METAL | 746483900276 | 29/05/2015 | B | ACTIVO |
| 575 | SEDE CENTRAL - OSITRAN | K | T | SILLA GIRATORIA DE METAL | 746483900277 | 29/05/2015 | B | ACTIVO |
| 576 | SEDE CENTRAL - OSITRAN | K | T | SILLA GIRATORIA DE METAL | 746483900278 | 29/05/2015 | R | ACTIVO |
| 577 | SEDE CENTRAL - OSITRAN | K | T | SILLA GIRATORIA DE METAL | 746483900279 | 29/05/2015 | R | ACTIVO |

| | | | | | | | | |
|---|---|---|---|---|---|---|---|---|
| 578 | SEDE CENTRAL - OSITRAN | K | T | SILLA GIRATORIA DE METAL | 746483900280 | 29/05/2015 | B | ACTIVO |
| 579 | SEDE CENTRAL - OSITRAN | K | T | SILLA GIRATORIA DE METAL | 746483900282 | 29/05/2015 | B | ACTIVO |
| 580 | SEDE CENTRAL - OSITRAN | K | T | SILLA GIRATORIA DE METAL | 746483900283 | 29/05/2015 | B | ACTIVO |
| 581 | SEDE CENTRAL - OSITRAN | K | T | SILLA GIRATORIA DE METAL | 746483900284 | 29/05/2015 | B | ACTIVO |
| 582 | SEDE CENTRAL - OSITRAN | K | T | SILLA GIRATORIA DE METAL | 746483900285 | 7/05/2015 | B | ACTIVO |
| 583 | SEDE CENTRAL - OSITRAN | K | T | SILLA GIRATORIA DE METAL | 746483900286 | 7/05/2015 | B | ACTIVO |
| 584 | SEDE CENTRAL - OSITRAN | K | T | SILLA GIRATORIA DE METAL | 746483900287 | 7/05/2015 | B | ACTIVO |
| 585 | SEDE CENTRAL - OSITRAN | K | T | SILLA GIRATORIA DE METAL | 746483900288 | 7/05/2015 | B | ACTIVO |
| 586 | SEDE CENTRAL - OSITRAN | K | T | SILLA GIRATORIA DE METAL | 746483900289 | 7/05/2015 | B | ACTIVO |
| 587 | SEDE CENTRAL - OSITRAN | K | T | SILLA GIRATORIA DE METAL | 746483900290 | 7/05/2015 | B | ACTIVO |
| 588 | SEDE CENTRAL - OSITRAN | K | T | SILLA GIRATORIA DE METAL | 746483900291 | 28/08/2015 | B | ACTIVO |
| 589 | SEDE CENTRAL - OSITRAN | K | T | SILLA GIRATORIA DE METAL | 746483900292 | 28/08/2015 | B | ACTIVO |
| 590 | SEDE CENTRAL - OSITRAN | K | T | SILLA GIRATORIA DE METAL | 746483900293 | 28/08/2015 | B | ACTIVO |
| 591 | SEDE CENTRAL - OSITRAN | K | T | SILLA GIRATORIA DE METAL | 746483900294 | 28/08/2015 | B | ACTIVO |
| 592 | SEDE CENTRAL - OSITRAN | K | T | SILLA GIRATORIA DE METAL | 746483900295 | 28/08/2015 | B | ACTIVO |
| 593 | SEDE CENTRAL - OSITRAN | K | T | SILLA GIRATORIA DE METAL | 746483900296 | 28/08/2015 | B | ACTIVO |
| 594 | SEDE CENTRAL - OSITRAN | K | T | SILLA GIRATORIA DE METAL | 746483900297 | 28/08/2015 | B | ACTIVO |
| 595 | SEDE CENTRAL - OSITRAN | K | T | SILLA GIRATORIA DE METAL | 746483900298 | 28/08/2015 | B | ACTIVO |
| 596 | SEDE CENTRAL - OSITRAN | K | T | SILLA GIRATORIA DE METAL | 746483900299 | 28/08/2015 | B | ACTIVO |
| 597 | SEDE CENTRAL - OSITRAN | K | T | SILLON FIJO DE METAL | 746487970013 | 6/08/2015 | B | ACTIVO |
| 598 | SEDE CENTRAL - OSITRAN | K | T | SILLON FIJO DE METAL | 746487970014 | 6/08/2015 | B | ACTIVO |
| 599 | SEDE CENTRAL - OSITRAN | K | T | SILLON GIRATORIO DE METAL | 746489330021 | 26/04/2007 | R | ACTIVO |
| 600 | SEDE CENTRAL - OSITRAN | K | T | SILLON GIRATORIO DE METAL | 746489330022 | 26/04/2007 | R | ACTIVO |
| 601 | SEDE CENTRAL - OSITRAN | K | T | SILLON GIRATORIO DE METAL | 746489330225 | 31/07/2011 | R | ACTIVO |
| 602 | SEDE CENTRAL - OSITRAN | K | T | SILLON GIRATORIO DE METAL | 746489330240 | 4/11/2013 | B | ACTIVO |
| 603 | SEDE CENTRAL - OSITRAN | K | T | SILLON GIRATORIO DE METAL | 746489330241 | 5/11/2013 | R | ACTIVO |
| 604 | SEDE CENTRAL - OSITRAN | K | T | SILLON GIRATORIO DE METAL | 746489330244 | 27/12/2013 | B | ACTIVO |
| 605 | SEDE CENTRAL - OSITRAN | K | T | SILLON GIRATORIO DE METAL | 746489330245 | 3/04/2014 | B | ACTIVO |
| 606 | SEDE CENTRAL - OSITRAN | K | T | SILLON GIRATORIO DE METAL | 746489330246 | 10/05/2014 | B | ACTIVO |
| 607 | SEDE CENTRAL - OSITRAN | K | T | SILLON GIRATORIO DE METAL | 746489330248 | 16/06/2014 | B | ACTIVO |
| 608 | SEDE CENTRAL - OSITRAN | K | T | SILLON GIRATORIO DE METAL | 746489330249 | 7/07/2014 | B | ACTIVO |
| 609 | SEDE CENTRAL - OSITRAN | K | T | SILLON GIRATORIO DE METAL | 746489330250 | 7/07/2014 | B | ACTIVO |
| 610 | SEDE CENTRAL - OSITRAN | K | T | SILLON GIRATORIO DE METAL | 746489330251 | 7/07/2014 | B | ACTIVO |
| 611 | SEDE CENTRAL - OSITRAN | K | T | SILLON GIRATORIO DE METAL | 746489330252 | 7/07/2014 | B | ACTIVO |
| 612 | SEDE CENTRAL - OSITRAN | K | T | SILLON GIRATORIO DE METAL | 746489330254 | 7/07/2014 | B | ACTIVO |
| 613 | SEDE CENTRAL - OSITRAN | K | T | SILLON GIRATORIO DE METAL | 746489330255 | 7/07/2014 | B | ACTIVO |
| 614 | SEDE CENTRAL - OSITRAN | K | T | SILLON GIRATORIO DE METAL | 746489330259 | 29/12/2014 | B | ACTIVO |
| 615 | SEDE CENTRAL - OSITRAN | K | T | SILLON GIRATORIO DE METAL | 746489330261 | 26/02/2015 | B | ACTIVO |
| 616 | SEDE CENTRAL - OSITRAN | K | T | SILLON GIRATORIO DE METAL | 746489330262 | 13/04/2015 | B | ACTIVO |
| 617 | SEDE CENTRAL - OSITRAN | K | T | SILLON GIRATORIO DE METAL | 746489330263 | 13/04/2015 | R | ACTIVO |
| 618 | SEDE CENTRAL - OSITRAN | K | T | SILLON GIRATORIO DE METAL | 746489330265 | 13/04/2015 | B | ACTIVO |
| 619 | SEDE CENTRAL - OSITRAN | K | T | SILLON GIRATORIO DE METAL | 746489330266 | 13/04/2015 | B | ACTIVO |
| 620 | SEDE CENTRAL - OSITRAN | K | T | SILLON GIRATORIO DE METAL | 746489330267 | 13/04/2015 | B | ACTIVO |
| 621 | SEDE CENTRAL - OSITRAN | K | T | SILLON GIRATORIO DE METAL | 746489330268 | 13/04/2015 | B | ACTIVO |
| 622 | SEDE CENTRAL - OSITRAN | K | T | SILLON GIRATORIO DE METAL | 746489330269 | 13/04/2015 | B | ACTIVO |
| 623 | SEDE CENTRAL - OSITRAN | K | T | SILLON GIRATORIO DE METAL | 746489330270 | 13/04/2015 | B | ACTIVO |
| 624 | SEDE CENTRAL - OSITRAN | K | T | SILLON GIRATORIO DE METAL | 746489330271 | 13/04/2015 | B | ACTIVO |
| 625 | SEDE CENTRAL - OSITRAN | K | T | SILLON GIRATORIO DE METAL | 746489330272 | 13/04/2015 | B | ACTIVO |
| 626 | SEDE CENTRAL - OSITRAN | K | T | SILLON GIRATORIO DE METAL | 746489330273 | 13/04/2015 | B | ACTIVO |
| 627 | SEDE CENTRAL - OSITRAN | K | T | SILLON GIRATORIO DE METAL | 746489330274 | 13/04/2015 | B | ACTIVO |
| 628 | SEDE CENTRAL - OSITRAN | K | T | SILLON GIRATORIO DE METAL | 746489330275 | 13/04/2015 | B | ACTIVO |
| 629 | SEDE CENTRAL - OSITRAN | K | T | SILLON GIRATORIO DE METAL | 746489330276 | 13/04/2015 | B | ACTIVO |
| 630 | SEDE CENTRAL - OSITRAN | K | T | SILLON GIRATORIO DE METAL | 746489330277 | 13/04/2015 | B | ACTIVO |
| 631 | SEDE CENTRAL - OSITRAN | K | T | SILLON GIRATORIO DE METAL | 746489330278 | 13/04/2015 | R | ACTIVO |
| 632 | SEDE CENTRAL - OSITRAN | K | T | SILLON GIRATORIO DE METAL | 746489330280 | 7/05/2015 | B | ACTIVO |
| 633 | SEDE CENTRAL - OSITRAN | K | T | SILLON GIRATORIO DE METAL | 746489330281 | 23/06/2015 | R | ACTIVO |
| 634 | SEDE CENTRAL - OSITRAN | K | T | SILLON GIRATORIO DE METAL | 746489330283 | 23/06/2015 | R | ACTIVO |
| 635 | SEDE CENTRAL - OSITRAN | K | T | SILLON GIRATORIO DE METAL | 746489330284 | 23/06/2015 | R | ACTIVO |
| 636 | SEDE CENTRAL - OSITRAN | K | T | SILLON GIRATORIO DE METAL | 746489330286 | 23/06/2015 | R | ACTIVO |
| 637 | SEDE CENTRAL - OSITRAN | K | T | SILLON GIRATORIO DE METAL | 746489330288 | 23/06/2015 | R | ACTIVO |
| 638 | SEDE CENTRAL - OSITRAN | K | T | SILLON GIRATORIO DE METAL | 746489330290 | 23/06/2015 | R | ACTIVO |
| 639 | SEDE CENTRAL - OSITRAN | K | T | SILLON GIRATORIO DE METAL | 746489330291 | 6/11/2015 | R | ACTIVO |
| 640 | SEDE CENTRAL - OSITRAN | K | T | SILLON GIRATORIO DE METAL | 746489330292 | 6/11/2015 | R | ACTIVO |
| 641 | SEDE CENTRAL - OSITRAN | K | T | SILLON GIRATORIO DE METAL | 746489330293 | 6/11/2015 | R | ACTIVO |
| 642 | SEDE CENTRAL - OSITRAN | K | T | SILLON GIRATORIO DE METAL | 746489330294 | 6/11/2015 | R | ACTIVO |
| 643 | OFICINA OSITRAN - APM | K | T | SILLON GIRATORIO DE METAL | 746489330295 | 6/11/2015 | B | ACTIVO |
| 644 | SEDE CENTRAL - OSITRAN | K | T | SILLON GIRATORIO DE METAL | 746489330297 | 6/11/2015 | R | ACTIVO |
| 645 | SEDE CENTRAL - OSITRAN | K | T | SILLON GIRATORIO DE METAL | 746489330299 | 6/11/2015 | R | ACTIVO |
| 646 | SEDE CENTRAL - OSITRAN | K | T | SILLON GIRATORIO DE METAL | 746489330300 | 6/11/2015 | R | ACTIVO |
| 647 | SEDE CENTRAL - OSITRAN | K | T | SILLON GIRATORIO DE METAL | 746489330301 | 16/11/2015 | B | ACTIVO |
| 648 | SEDE CENTRAL - OSITRAN | K | T | SILLON GIRATORIO DE METAL | 746489330302 | 16/11/2015 | B | ACTIVO |
| 649 | SEDE CENTRAL - OSITRAN | K | T | SILLON GIRATORIO DE METAL | 746489330303 | 15/04/2016 | B | ACTIVO |
| 650 | SEDE CENTRAL - OSITRAN | K | T | SILLON GIRATORIO DE METAL | 746489330304 | 15/04/2016 | B | ACTIVO |
| 651 | SEDE CENTRAL - OSITRAN | K | T | SILLON GIRATORIO DE METAL | 746489330305 | 15/04/2016 | B | ACTIVO |
| 652 | SEDE CENTRAL - OSITRAN | K | T | SILLON GIRATORIO DE METAL | 746489330306 | 17/06/2016 | B | ACTIVO |
| 653 | SEDE CENTRAL - OSITRAN | K | T | SILLON GIRATORIO DE METAL | 746489330307 | 8/09/2016 | B | ACTIVO |
| 654 | SEDE CENTRAL - OSITRAN | K | T | SILLON GIRATORIO DE METAL | 746489330318 | 26/12/2019 | N | ACTIVO |
| 655 | SEDE CENTRAL - OSITRAN | K | T | SOFA DE MADERA | 746490010009 | 12/04/2007 | R | ACTIVO |
| 656 | SEDE CENTRAL - OSITRAN | K | T | SOFA DE MADERA | 746490010013 | 27/01/2014 | B | ACTIVO |
| 657 | SEDE CENTRAL - OSITRAN | K | T | SOFA DE MADERA | 746490010014 | 27/01/2014 | B | ACTIVO |
| 658 | SEDE CENTRAL - OSITRAN | K | T | SOFA DE MADERA | 746490010015 | 27/01/2014 | B | ACTIVO |
| 659 | SEDE CENTRAL - OSITRAN | K | T | SOFA DE METAL | 746490680001 | 16/06/2015 | B | ACTIVO |
| 660 | SEDE CENTRAL - OSITRAN | K | T | SOFA DE METAL | 746490680002 | 16/06/2015 | B | ACTIVO |
| 661 | SEDE CENTRAL - OSITRAN | K | T | SOFA DE METAL | 746490680003 | 6/08/2015 | B | ACTIVO |
| 662 | SEDE CENTRAL - OSITRAN | K | T | SOFA DE METAL | 746490680004 | 28/08/2015 | B | ACTIVO |
| 663 | SEDE CENTRAL - OSITRAN | K | T | SOFA DE METAL | 746490680005 | 24/11/2015 | B | ACTIVO |
| 664 | SEDE CENTRAL - OSITRAN | K | T | SOFA DE METAL | 746490680006 | 24/11/2015 | B | ACTIVO |
| 665 | SEDE CENTRAL - OSITRAN | K | O | CAPTURADOR DE IMAGEN - SCANNER | 740800500006 | 28/02/2011 | R | ACTIVO |
| 666 | SEDE CENTRAL - OSITRAN | K | O | CAPTURADOR DE IMAGEN - SCANNER | 740800500007 | 31/03/2011 | R | ACTIVO |
| 667 | SEDE CENTRAL - OSITRAN | K | O | CAPTURADOR DE IMAGEN - SCANNER | 740800500010 | 31/12/2011 | R | ACTIVO |
| 668 | SEDE CENTRAL - OSITRAN | K | O | CAPTURADOR DE IMAGEN - SCANNER | 740800500015 | 12/12/2014 | B | ACTIVO |
| 669 | SEDE CENTRAL - OSITRAN | K | O | CAPTURADOR DE IMAGEN - SCANNER | 740800500016 | 13/11/2015 | B | ACTIVO |
| 670 | SEDE CENTRAL - OSITRAN | K | O | CAPTURADOR DE IMAGEN - SCANNER | 740800500017 | 13/11/2015 | B | ACTIVO |
| 671 | SEDE CENTRAL - OSITRAN | K | O | CAPTURADOR DE IMAGEN - SCANNER | 740800500018 | 24/12/2015 | B | ACTIVO |
| 672 | SEDE CENTRAL - OSITRAN | K | O | CAPTURADOR DE IMAGEN - SCANNER | 740800500019 | 18/07/2016 | B | ACTIVO |
| 673 | SEDE CENTRAL - OSITRAN | K | O | CAPTURADOR DE IMAGEN - SCANNER | 740800500020 | 18/07/2016 | B | ACTIVO |
| 674 | SEDE CENTRAL - OSITRAN | K | O | CAPTURADOR DE IMAGEN - SCANNER | 740800500021 | 22/08/2016 | B | ACTIVO |
| 675 | SEDE CENTRAL - OSITRAN | K | O | CAPTURADOR DE IMAGEN - SCANNER | 740800500022 | 16/06/2017 | B | ACTIVO |

| | | | | | | | | |
|---|---|---|---|---|---|---|---|---|
| 676 | SEDE CENTRAL - OSITRAN | K | O | CAPTURADOR DE IMAGEN - SCANNER | 740800500023 | 29/12/2017 | B | ACTIVO |
| 677 | SEDE CENTRAL - OSITRAN | K | O | CAPTURADOR DE IMAGEN - SCANNER | 740800500024 | 29/12/2017 | B | ACTIVO |
| 678 | SEDE CENTRAL - OSITRAN | K | O | CAPTURADOR DE IMAGEN - SCANNER | 740800500025 | 28/12/2017 | B | ACTIVO |
| 679 | SEDE CENTRAL - OSITRAN | K | O | CAPTURADOR DE IMAGEN - SCANNER | 740800500026 | 28/12/2017 | B | ACTIVO |
| 680 | SEDE CENTRAL - OSITRAN | K | O | CAPTURADOR DE IMAGEN - SCANNER | 740800500027 | 19/12/2017 | B | ACTIVO |
| 681 | SEDE CENTRAL - OSITRAN | K | O | CAPTURADOR DE IMAGEN - SCANNER | 740800500028 | 19/12/2017 | B | ACTIVO |
| 682 | SEDE CENTRAL - OSITRAN | K | O | CAPTURADOR DE IMAGEN - SCANNER | 740800500029 | 11/12/2018 | B | ACTIVO |
| 683 | SEDE CENTRAL - OSITRAN | K | O | CAPTURADOR DE IMAGEN - SCANNER | 740800500030 | 11/12/2018 | B | ACTIVO |
| 684 | SEDE CENTRAL - OSITRAN | K | O | CAPTURADOR DE IMAGEN - SCANNER | 740800500031 | 11/12/2018 | B | ACTIVO |
| 685 | SEDE CENTRAL - OSITRAN | K | O | CAPTURADOR DE IMAGEN - SCANNER | 740800500032 | 11/12/2018 | B | ACTIVO |
| 686 | SEDE CENTRAL - OSITRAN | K | O | CAPTURADOR DE IMAGEN - SCANNER | 740800500033 | 9/04/2019 | N | ACTIVO |
| 687 | SEDE CENTRAL - OSITRAN | K | O | CAPTURADOR DE IMAGEN - SCANNER | 740800500034 | 26/12/2019 | N | ACTIVO |
| 688 | SEDE CENTRAL - OSITRAN | K | O | COMPUTADORA PERSONAL PORTATIL | 740805000027 | 14/10/2010 | B | ACTIVO |
| 689 | SEDE CENTRAL - OSITRAN | K | O | COMPUTADORA PERSONAL PORTATIL | 740805000036 | 30/09/2011 | R | ACTIVO |
| 690 | SEDE CENTRAL - OSITRAN | K | O | COMPUTADORA PERSONAL PORTATIL | 740805000038 | 31/12/2011 | R | ACTIVO |
| 691 | OFICINA DESCONCENTRADA DE OSITRA | K | O | COMPUTADORA PERSONAL PORTATIL | 740805000044 | 5/08/2013 | B | ACTIVO |
| 692 | SEDE CENTRAL - OSITRAN | K | O | COMPUTADORA PERSONAL PORTATIL | 740805000046 | 5/08/2013 | B | ACTIVO |
| 693 | SEDE CENTRAL - OSITRAN | K | O | COMPUTADORA PERSONAL PORTATIL | 740805000049 | 9/12/2013 | B | ACTIVO |
| 694 | SEDE CENTRAL - OSITRAN | K | O | COMPUTADORA PERSONAL PORTATIL | 740805000054 | 28/01/2014 | R | ACTIVO |
| 695 | SEDE CENTRAL - OSITRAN | K | O | COMPUTADORA PERSONAL PORTATIL | 740805000056 | 28/01/2014 | R | ACTIVO |
| 696 | SEDE CENTRAL - OSITRAN | K | O | COMPUTADORA PERSONAL PORTATIL | 740805000057 | 28/01/2014 | R | ACTIVO |
| 697 | SEDE CENTRAL - OSITRAN | K | O | COMPUTADORA PERSONAL PORTATIL | 740805000058 | 28/01/2014 | B | ACTIVO |
| 698 | SEDE CENTRAL - OSITRAN | K | O | COMPUTADORA PERSONAL PORTATIL | 740805000059 | 28/01/2014 | R | ACTIVO |
| 699 | SEDE CENTRAL - OSITRAN | K | O | COMPUTADORA PERSONAL PORTATIL | 740805000061 | 28/01/2014 | B | ACTIVO |
| 700 | SEDE CENTRAL - OSITRAN | K | O | COMPUTADORA PERSONAL PORTATIL | 740805000064 | 2/04/2014 | B | ACTIVO |
| 701 | SEDE CENTRAL - OSITRAN | K | O | COMPUTADORA PERSONAL PORTATIL | 740805000065 | 20/07/2015 | B | ACTIVO |
| 702 | SEDE CENTRAL - OSITRAN | K | O | COMPUTADORA PERSONAL PORTATIL | 740805000066 | 5/10/2015 | B | ACTIVO |
| 703 | SEDE CENTRAL - OSITRAN | K | O | COMPUTADORA PERSONAL PORTATIL | 740805000067 | 5/10/2015 | R | ACTIVO |
| 704 | SEDE CENTRAL - OSITRAN | K | O | COMPUTADORA PERSONAL PORTATIL | 740805000069 | 22/12/2015 | B | ACTIVO |
| 705 | SEDE CENTRAL - OSITRAN | K | O | COMPUTADORA PERSONAL PORTATIL | 740805000070 | 22/12/2015 | B | ACTIVO |
| 706 | SEDE CENTRAL - OSITRAN | K | O | COMPUTADORA PERSONAL PORTATIL | 740805000073 | 22/12/2015 | B | ACTIVO |
| 707 | SEDE CENTRAL - OSITRAN | K | O | COMPUTADORA PERSONAL PORTATIL | 740805000074 | 22/12/2015 | B | ACTIVO |
| 708 | CENTRO DE ORIENTACION LINEA 1 | K | O | COMPUTADORA PERSONAL PORTATIL | 740805000075 | 16/05/2016 | B | ACTIVO |
| 709 | SEDE CENTRAL - OSITRAN | K | O | COMPUTADORA PERSONAL PORTATIL | 740805000076 | 28/11/2016 | B | ACTIVO |
| 710 | SEDE CENTRAL - OSITRAN | K | O | COMPUTADORA PERSONAL PORTATIL | 740805000077 | 8/05/2017 | B | ACTIVO |
| 711 | SEDE CENTRAL - OSITRAN | K | O | COMPUTADORA PERSONAL PORTATIL | 740805000078 | 27/09/2017 | B | ACTIVO |
| 712 | SEDE CENTRAL - OSITRAN | K | O | COMPUTADORA PERSONAL PORTATIL | 740805000079 | 11/12/2017 | B | ACTIVO |
| 713 | SEDE CENTRAL - OSITRAN | K | O | COMPUTADORA PERSONAL PORTATIL | 740805000080 | 11/12/2017 | B | ACTIVO |
| 714 | SEDE CENTRAL - OSITRAN | K | O | COMPUTADORA PERSONAL PORTATIL | 740805000081 | 11/12/2017 | B | ACTIVO |
| 715 | SEDE CENTRAL - OSITRAN | K | O | COMPUTADORA PERSONAL PORTATIL | 740805000082 | 11/12/2017 | B | ACTIVO |
| 716 | SEDE CENTRAL - OSITRAN | K | O | COMPUTADORA PERSONAL PORTATIL | 740805000083 | 11/12/2017 | B | ACTIVO |
| 717 | SEDE CENTRAL - OSITRAN | K | O | COMPUTADORA PERSONAL PORTATIL | 740805000085 | 28/12/2018 | B | ACTIVO |
| 718 | SEDE CENTRAL - OSITRAN | K | O | COMPUTADORA PERSONAL PORTATIL | 740805000086 | 28/12/2018 | B | ACTIVO |
| 719 | SEDE CENTRAL - OSITRAN | K | O | COMPUTADORA PERSONAL PORTATIL | 740805000087 | 28/12/2018 | B | ACTIVO |
| 720 | SEDE CENTRAL - OSITRAN | K | O | COMPUTADORA PERSONAL PORTATIL | 740805000088 | 28/12/2018 | B | ACTIVO |
| 721 | SEDE CENTRAL - OSITRAN | K | O | COMPUTADORA PERSONAL PORTATIL | 740805000089 | 28/12/2018 | B | ACTIVO |
| 722 | SEDE CENTRAL - OSITRAN | K | O | COMPUTADORA PERSONAL PORTATIL | 740805000090 | 28/12/2018 | B | ACTIVO |
| 723 | SEDE CENTRAL - OSITRAN | K | O | COMPUTADORA PERSONAL PORTATIL | 740805000091 | 28/12/2018 | B | ACTIVO |
| 724 | SEDE CENTRAL - OSITRAN | K | O | COMPUTADORA PERSONAL PORTATIL | 740805000092 | 28/12/2018 | B | ACTIVO |
| 725 | SEDE CENTRAL - OSITRAN | K | O | COMPUTADORA PERSONAL PORTATIL | 740805000093 | 28/12/2018 | B | ACTIVO |
| 726 | SEDE CENTRAL - OSITRAN | K | O | COMPUTADORA PERSONAL PORTATIL | 740805000094 | 28/12/2018 | B | ACTIVO |
| 727 | SEDE CENTRAL - OSITRAN | K | O | COMPUTADORA PERSONAL PORTATIL | 740805000095 | 28/12/2018 | B | ACTIVO |
| 728 | SEDE CENTRAL - OSITRAN | K | O | COMPUTADORA PERSONAL PORTATIL | 740805000096 | 28/12/2018 | R | ACTIVO |
| 729 | SEDE CENTRAL - OSITRAN | K | O | COMPUTADORA PERSONAL PORTATIL | 740805000097 | 28/12/2018 | B | ACTIVO |
| 730 | SEDE CENTRAL - OSITRAN | K | O | COMPUTADORA PERSONAL PORTATIL | 740805000098 | 28/12/2018 | B | ACTIVO |
| 731 | SEDE CENTRAL - OSITRAN | K | O | COMPUTADORA PERSONAL PORTATIL | 740805000099 | 28/12/2018 | B | ACTIVO |
| 732 | SEDE CENTRAL - OSITRAN | K | O | COMPUTADORA PERSONAL PORTATIL | 740805000100 | 28/12/2018 | B | ACTIVO |
| 733 | SEDE CENTRAL - OSITRAN | K | O | COMPUTADORA PERSONAL PORTATIL | 740805000101 | 28/12/2018 | R | ACTIVO |
| 734 | SEDE CENTRAL - OSITRAN | K | O | COMPUTADORA PERSONAL PORTATIL | 740805000102 | 28/12/2018 | B | ACTIVO |
| 735 | SEDE CENTRAL - OSITRAN | K | O | COMPUTADORA PERSONAL PORTATIL | 740805000103 | 28/12/2018 | B | ACTIVO |
| 736 | SEDE CENTRAL - OSITRAN | K | O | COMPUTADORA PERSONAL PORTATIL | 740805000104 | 28/12/2018 | B | ACTIVO |
| 737 | SEDE CENTRAL - OSITRAN | K | O | COMPUTADORA PERSONAL PORTATIL | 740805000105 | 28/12/2018 | B | ACTIVO |
| 738 | SEDE CENTRAL - OSITRAN | K | O | COMPUTADORA PERSONAL PORTATIL | 740805000106 | 28/12/2018 | B | ACTIVO |
| 739 | SEDE CENTRAL - OSITRAN | K | O | COMPUTADORA PERSONAL PORTATIL | 740805000107 | 19/12/2019 | N | ACTIVO |
| 740 | SEDE CENTRAL - OSITRAN | K | O | COMPUTADORA PERSONAL PORTATIL | 740805000108 | 19/12/2019 | N | ACTIVO |
| 741 | SEDE CENTRAL - OSITRAN | K | O | COMPUTADORA PERSONAL PORTATIL | 740805000109 | 19/12/2019 | N | ACTIVO |
| 742 | SEDE CENTRAL - OSITRAN | K | O | COMPUTADORA PERSONAL PORTATIL | 740805000110 | 19/12/2019 | N | ACTIVO |
| 743 | TERMINAL PORTUARIO YURIMAGUAS | K | O | COMPUTADORA PERSONAL PORTATIL | 740805000111 | 19/12/2019 | N | ACTIVO |
| 744 | SEDE CENTRAL - OSITRAN | K | O | COMPUTADORA PERSONAL PORTATIL | 740805000112 | 19/12/2019 | N | ACTIVO |
| 745 | SEDE CENTRAL - OSITRAN | K | O | COMPUTADORA PERSONAL PORTATIL | 740805000113 | 19/12/2019 | N | ACTIVO |
| 746 | SEDE CENTRAL - OSITRAN | K | O | COMPUTADORA PERSONAL PORTATIL | 740805000114 | 19/12/2019 | N | ACTIVO |
| 747 | SEDE CENTRAL - OSITRAN | K | O | COMPUTADORA PERSONAL PORTATIL | 740805000115 | 19/12/2019 | N | ACTIVO |
| 748 | CENTRO DE ORIENTACION LINEA 1 | K | O | COMPUTADORA PERSONAL PORTATIL | 740805000116 | 19/12/2019 | N | ACTIVO |
| 749 | OFICINA OSITRAN - APM | K | O | COMPUTADORA PERSONAL PORTATIL | 740805000117 | 19/12/2019 | N | ACTIVO |
| 750 | SEDE CENTRAL - OSITRAN | K | O | COMPUTADORA PERSONAL PORTATIL | 740805000118 | 19/12/2019 | R | ACTIVO |
| 751 | SEDE CENTRAL - OSITRAN | K | O | COMPUTADORA PERSONAL PORTATIL | 740805000119 | 19/12/2019 | N | ACTIVO |
| 752 | SEDE CENTRAL - OSITRAN | K | O | COMPUTADORA PERSONAL PORTATIL | 740805000120 | 19/12/2019 | N | ACTIVO |
| 753 | SEDE CENTRAL - OSITRAN | K | O | COMPUTADORA PERSONAL PORTATIL | 740805000121 | 19/12/2019 | N | ACTIVO |
| 754 | SEDE CENTRAL - OSITRAN | K | O | COMPUTADORA PERSONAL PORTATIL | 740805000122 | 19/12/2019 | N | ACTIVO |
| 755 | SEDE CENTRAL - OSITRAN | K | O | COMPUTADORA PERSONAL PORTATIL | 740805000123 | 19/12/2019 | N | ACTIVO |
| 756 | SEDE CENTRAL - OSITRAN | K | O | COMPUTADORA PERSONAL PORTATIL | 740805000124 | 19/12/2019 | N | ACTIVO |
| 757 | SEDE CENTRAL - OSITRAN | K | O | COMPUTADORA PERSONAL PORTATIL | 740805000125 | 19/12/2019 | N | ACTIVO |
| 758 | SEDE CENTRAL - OSITRAN | K | O | COMPUTADORA PERSONAL PORTATIL | 740805000126 | 19/12/2019 | N | ACTIVO |
| 759 | SEDE CENTRAL - OSITRAN | K | O | COMPUTADORA PERSONAL PORTATIL | 740805000127 | 19/12/2019 | N | ACTIVO |
| 760 | SEDE CENTRAL - OSITRAN | K | O | COMPUTADORA PERSONAL PORTATIL | 740805000128 | 19/12/2019 | N | ACTIVO |
| 761 | SEDE CENTRAL - OSITRAN | K | O | COMPUTADORA PERSONAL PORTATIL | 740805000129 | 19/12/2019 | N | ACTIVO |
| 762 | SEDE CENTRAL - OSITRAN | K | O | COMPUTADORA PERSONAL PORTATIL | 740805000130 | 19/12/2019 | N | ACTIVO |
| 763 | SEDE CENTRAL - OSITRAN | K | O | COMPUTADORA PERSONAL PORTATIL | 740805000131 | 19/12/2019 | N | ACTIVO |
| 764 | TERMINAL PORTUARIO SALAVERRY | K | O | COMPUTADORA PERSONAL PORTATIL | 740805000132 | 19/12/2019 | N | ACTIVO |
| 765 | SEDE CENTRAL - OSITRAN | K | O | COMPUTADORA PERSONAL PORTATIL | 740805000133 | 19/12/2019 | N | ACTIVO |
| 766 | SEDE CENTRAL - OSITRAN | K | O | COMPUTADORA PERSONAL PORTATIL | 740805000134 | 19/12/2019 | N | ACTIVO |
| 767 | SEDE CENTRAL - OSITRAN | K | O | COMPUTADORA PERSONAL PORTATIL | 740805000135 | 19/12/2019 | B | ACTIVO |
| 768 | SEDE CENTRAL - OSITRAN | K | O | COMPUTADORA PERSONAL PORTATIL | 740805000136 | 19/12/2019 | N | ACTIVO |
| 769 | SEDE CENTRAL - OSITRAN | K | O | COMPUTADORA PERSONAL PORTATIL | 740805000137 | 19/12/2019 | N | ACTIVO |
| 770 | SEDE CENTRAL - OSITRAN | K | O | COMPUTADORA PERSONAL PORTATIL | 740805000138 | 19/12/2019 | N | ACTIVO |
| 771 | SEDE CENTRAL - OSITRAN | K | O | COMPUTADORA PERSONAL PORTATIL | 740805000139 | 19/12/2019 | N | ACTIVO |
| 772 | SEDE CENTRAL - OSITRAN | K | O | COMPUTADORA PERSONAL PORTATIL | 740805000140 | 17/06/2021 | N | ACTIVO |
| 773 | SEDE CENTRAL - OSITRAN | K | O | COMPUTADORA PERSONAL PORTATIL | 740805000141 | 17/06/2021 | N | ACTIVO |

| | | | | | | | | |
|---|---|---|---|---|---|---|---|---|
| 774 | SEDE CENTRAL - OSITRAN | K | O | COMPUTADORA PERSONAL PORTATIL | 740805000142 | 17/06/2021 | N | ACTIVO |
| 775 | SEDE CENTRAL - OSITRAN | K | O | COMPUTADORA PERSONAL PORTATIL | 740805000143 | 17/06/2021 | N | ACTIVO |
| 776 | SEDE CENTRAL - OSITRAN | K | O | COMPUTADORA PERSONAL PORTATIL | 740805000144 | 17/06/2021 | N | ACTIVO |
| 777 | SEDE CENTRAL - OSITRAN | K | O | COMPUTADORA PERSONAL PORTATIL | 740805000145 | 17/06/2021 | N | ACTIVO |
| 778 | SEDE CENTRAL - OSITRAN | K | O | COMPUTADORA PERSONAL PORTATIL | 740805000146 | 17/06/2021 | N | ACTIVO |
| 779 | SEDE CENTRAL - OSITRAN | K | O | COMPUTADORA PERSONAL PORTATIL | 740805000147 | 17/06/2021 | N | ACTIVO |
| 780 | SEDE CENTRAL - OSITRAN | K | O | COMPUTADORA PERSONAL PORTATIL | 740805000148 | 17/06/2021 | N | ACTIVO |
| 781 | SEDE CENTRAL - OSITRAN | K | O | COMPUTADORA PERSONAL PORTATIL | 740805000149 | 17/06/2021 | N | ACTIVO |
| 782 | SEDE CENTRAL - OSITRAN | K | O | COMPUTADORA PERSONAL PORTATIL | 740805000150 | 17/06/2021 | N | ACTIVO |
| 783 | SEDE CENTRAL - OSITRAN | K | O | COMPUTADORA PERSONAL PORTATIL | 740805000151 | 17/06/2021 | N | ACTIVO |
| 784 | SEDE CENTRAL - OSITRAN | K | O | COMPUTADORA PERSONAL PORTATIL | 740805000152 | 17/06/2021 | N | ACTIVO |
| 785 | SEDE CENTRAL - OSITRAN | K | O | COMPUTADORA PERSONAL PORTATIL | 740805000153 | 17/06/2021 | N | ACTIVO |
| 786 | SEDE CENTRAL - OSITRAN | K | O | COMPUTADORA PERSONAL PORTATIL | 740805000154 | 17/06/2021 | N | ACTIVO |
| 787 | SEDE CENTRAL - OSITRAN | K | O | COMPUTADORA PERSONAL PORTATIL | 740805000155 | 17/06/2021 | N | ACTIVO |
| 788 | SEDE CENTRAL - OSITRAN | K | O | COMPUTADORA PERSONAL PORTATIL | 740805000156 | 17/06/2021 | N | ACTIVO |
| 789 | SEDE CENTRAL - OSITRAN | K | O | COMPUTADORA PERSONAL PORTATIL | 740805000157 | 17/06/2021 | N | ACTIVO |
| 790 | SEDE CENTRAL - OSITRAN | K | O | COMPUTADORA PERSONAL PORTATIL | 740805000158 | 17/06/2021 | N | ACTIVO |
| 791 | SEDE CENTRAL - OSITRAN | K | O | COMPUTADORA PERSONAL PORTATIL | 740805000159 | 17/06/2021 | N | ACTIVO |
| 792 | SEDE CENTRAL - OSITRAN | K | O | COMPUTADORA PERSONAL PORTATIL | 740805000160 | 17/06/2021 | N | ACTIVO |
| 793 | SEDE CENTRAL - OSITRAN | K | O | COMPUTADORA PERSONAL PORTATIL | 740805000161 | 17/06/2021 | N | ACTIVO |
| 794 | SEDE CENTRAL - OSITRAN | K | O | COMPUTADORA PERSONAL PORTATIL | 740805000162 | 17/06/2021 | N | ACTIVO |
| 795 | SEDE CENTRAL - OSITRAN | K | O | COMPUTADORA PERSONAL PORTATIL | 740805000163 | 17/06/2021 | N | ACTIVO |
| 796 | SEDE CENTRAL - OSITRAN | K | O | COMPUTADORA PERSONAL PORTATIL | 740805000164 | 17/06/2021 | N | ACTIVO |
| 797 | SEDE CENTRAL - OSITRAN | K | O | COMPUTADORA PERSONAL PORTATIL | 740805000165 | 17/06/2021 | N | ACTIVO |
| 798 | SEDE CENTRAL - OSITRAN | K | O | COMPUTADORA PERSONAL PORTATIL | 740805000166 | 10/12/2021 | N | ACTIVO |
| 799 | SEDE CENTRAL - OSITRAN | K | O | COMPUTADORA PERSONAL PORTATIL | 740805000167 | 10/12/2021 | N | ACTIVO |
| 800 | SEDE CENTRAL - OSITRAN | K | O | COMPUTADORA PERSONAL PORTATIL | 740805000168 | 10/12/2021 | N | ACTIVO |
| 801 | SEDE CENTRAL - OSITRAN | K | O | COMPUTADORA PERSONAL PORTATIL | 740805000169 | 10/12/2021 | N | ACTIVO |
| 802 | SEDE CENTRAL - OSITRAN | K | O | COMPUTADORA PERSONAL PORTATIL | 740805000170 | 10/12/2021 | N | ACTIVO |
| 803 | SEDE CENTRAL - OSITRAN | K | O | COMPUTADORA PERSONAL PORTATIL | 740805000171 | 10/12/2021 | N | ACTIVO |
| 804 | SEDE CENTRAL - OSITRAN | K | O | COMPUTADORA PERSONAL PORTATIL | 740805000172 | 10/12/2021 | N | ACTIVO |
| 805 | SEDE CENTRAL - OSITRAN | K | O | COMPUTADORA PERSONAL PORTATIL | 740805000173 | 10/12/2021 | N | ACTIVO |
| 806 | SEDE CENTRAL - OSITRAN | K | O | COMPUTADORA PERSONAL PORTATIL | 740805000174 | 10/12/2021 | N | ACTIVO |
| 807 | SEDE CENTRAL - OSITRAN | K | O | COMPUTADORA PERSONAL PORTATIL | 740805000175 | 10/12/2021 | N | ACTIVO |
| 808 | SEDE CENTRAL - OSITRAN | K | O | COMPUTADORA PERSONAL PORTATIL | 740805000176 | 10/12/2021 | N | ACTIVO |
| 809 | SEDE CENTRAL - OSITRAN | K | O | COMPUTADORA PERSONAL PORTATIL | 740805000177 | 10/12/2021 | N | ACTIVO |
| 810 | SEDE CENTRAL - OSITRAN | K | O | COMPUTADORA PERSONAL PORTATIL | 740805000178 | 10/12/2021 | N | ACTIVO |
| 811 | SEDE CENTRAL - OSITRAN | K | O | COMPUTADORA PERSONAL PORTATIL | 740805000179 | 10/12/2021 | N | ACTIVO |
| 812 | SEDE CENTRAL - OSITRAN | K | O | COMPUTADORA PERSONAL PORTATIL | 740805000180 | 10/12/2021 | N | ACTIVO |
| 813 | SEDE CENTRAL - OSITRAN | K | O | COMPUTADORA PERSONAL PORTATIL | 740805000181 | 10/12/2021 | N | ACTIVO |
| 814 | SEDE CENTRAL - OSITRAN | K | O | COMPUTADORA PERSONAL PORTATIL | 740805000182 | 10/12/2021 | N | ACTIVO |
| 815 | SEDE CENTRAL - OSITRAN | K | O | COMPUTADORA PERSONAL PORTATIL | 740805000183 | 10/12/2021 | N | ACTIVO |
| 816 | SEDE CENTRAL - OSITRAN | K | O | CONSOLA MULTIPLEXOR KVM | 740815400002 | 27/12/2017 | B | ACTIVO |
| 817 | SEDE CENTRAL - OSITRAN | K | O | DISCO DURO EXTERNO | 740818500002 | 24/01/2012 | R | ACTIVO |
| 818 | SEDE CENTRAL - OSITRAN | K | O | DISCO DURO EXTERNO | 740818500005 | 20/12/2012 | R | ACTIVO |
| 819 | SEDE CENTRAL - OSITRAN | K | O | DISCO DURO EXTERNO | 740818500008 | 11/11/2013 | B | ACTIVO |
| 820 | SEDE CENTRAL - OSITRAN | K | O | DISCO DURO EXTERNO | 740818500009 | 11/11/2013 | B | ACTIVO |
| 821 | SEDE CENTRAL - OSITRAN | K | O | DISCO DURO EXTERNO | 740818500011 | 11/11/2013 | B | ACTIVO |
| 822 | SEDE CENTRAL - OSITRAN | K | O | DISCO DURO EXTERNO | 740818500012 | 11/11/2013 | B | ACTIVO |
| 823 | SEDE CENTRAL - OSITRAN | K | O | DISCO DURO EXTERNO | 740818500013 | 11/11/2013 | B | ACTIVO |
| 824 | SEDE CENTRAL - OSITRAN | K | O | DISCO DURO EXTERNO | 740818500014 | 11/11/2013 | B | ACTIVO |
| 825 | SEDE CENTRAL - OSITRAN | K | O | DISCO DURO EXTERNO | 740818500015 | 11/11/2013 | B | ACTIVO |
| 826 | SEDE CENTRAL - OSITRAN | K | O | DISCO DURO EXTERNO | 740818500016 | 11/11/2013 | B | ACTIVO |
| 827 | SEDE CENTRAL - OSITRAN | K | O | DISCO DURO EXTERNO | 740818500017 | 11/11/2013 | B | ACTIVO |
| 828 | SEDE CENTRAL - OSITRAN | K | O | DISCO DURO EXTERNO | 740818500018 | 11/11/2013 | B | ACTIVO |
| 829 | SEDE CENTRAL - OSITRAN | K | O | DISCO DURO EXTERNO | 740818500019 | 11/11/2013 | B | ACTIVO |
| 830 | SEDE CENTRAL - OSITRAN | K | O | DISCO DURO EXTERNO | 740818500020 | 11/11/2013 | B | ACTIVO |
| 831 | SEDE CENTRAL - OSITRAN | K | O | DISCO DURO EXTERNO | 740818500021 | 11/11/2013 | B | ACTIVO |
| 832 | SEDE CENTRAL - OSITRAN | K | O | DISCO DURO EXTERNO | 740818500022 | 11/11/2013 | B | ACTIVO |
| 833 | SEDE CENTRAL - OSITRAN | K | O | DISCO DURO EXTERNO | 740818500023 | 11/11/2013 | B | ACTIVO |
| 834 | SEDE CENTRAL - OSITRAN | K | O | DISCO DURO EXTERNO | 740818500024 | 11/11/2013 | B | ACTIVO |
| 835 | OFICINA OSITRAN - APM | K | O | DISCO DURO EXTERNO | 740818500025 | 11/11/2013 | B | ACTIVO |
| 836 | SEDE CENTRAL - OSITRAN | K | O | DISCO DURO EXTERNO | 740818500026 | 11/11/2013 | B | ACTIVO |
| 837 | SEDE CENTRAL - OSITRAN | K | O | DISCO DURO EXTERNO | 740818500027 | 11/11/2013 | B | ACTIVO |
| 838 | SEDE CENTRAL - OSITRAN | K | O | EQUIPO DE CONTROL DE ACCESO | 740825800001 | 26/04/2016 | B | ACTIVO |
| 839 | SEDE CENTRAL - OSITRAN | K | O | EQUIPO DE CONTROL DE ACCESO | 740825800002 | 26/04/2016 | B | ACTIVO |
| 840 | SEDE CENTRAL - OSITRAN | K | O | EQUIPO DE CONTROL DE ACCESO | 740825800003 | 26/04/2016 | B | ACTIVO |
| 841 | SEDE CENTRAL - OSITRAN | K | O | EQUIPO DE CONTROL DE ACCESO | 740825800004 | 13/02/2017 | B | ACTIVO |
| 842 | SEDE CENTRAL - OSITRAN | K | O | EQUIPO DE CONTROL DE ACCESO BIOMETRICO | 740826000003 | 27/12/2017 | B | ACTIVO |
| 843 | SEDE CENTRAL - OSITRAN | K | O | IMPRESORA DE CODIGO DE BARRAS | 740838750002 | 4/12/2013 | B | ACTIVO |
| 844 | SEDE CENTRAL - OSITRAN | K | O | IMPRESORA LASER | 740841000020 | 12/10/2010 | R | ACTIVO |
| 845 | SEDE CENTRAL - OSITRAN | K | O | IMPRESORA MATRIZ DE PUNTO | 740845500001 | 24/12/2014 | R | ACTIVO |
| 846 | SEDE CENTRAL - OSITRAN | K | O | LECTORA DE CODIGO DE BARRAS | 740863500002 | 24/11/2014 | B | ACTIVO |
| 847 | SEDE CENTRAL - OSITRAN | K | O | LECTORA DE CODIGO DE BARRAS | 740863500003 | 24/11/2014 | B | ACTIVO |
| 848 | SEDE CENTRAL - OSITRAN | K | O | LECTORA DE CODIGO DE BARRAS | 740863500004 | 26/02/2015 | R | ACTIVO |
| 849 | SEDE CENTRAL - OSITRAN | K | O | LECTORA DE CODIGO DE BARRAS | 740863500005 | 26/02/2015 | B | ACTIVO |
| 850 | SEDE CENTRAL - OSITRAN | K | O | LECTORA DE TARJETA DE PROXIMIDAD | 740870810001 | 26/04/2016 | B | ACTIVO |
| 851 | SEDE CENTRAL - OSITRAN | K | O | LECTORA DE TARJETA DE PROXIMIDAD | 740870810002 | 26/04/2016 | B | ACTIVO |
| 852 | SEDE CENTRAL - OSITRAN | K | O | LECTORA DE TARJETA DE PROXIMIDAD | 740870810003 | 26/04/2016 | B | ACTIVO |
| 853 | SEDE CENTRAL - OSITRAN | K | O | LECTORA DE TARJETA DE PROXIMIDAD | 740870810004 | 26/04/2016 | B | ACTIVO |
| 854 | SEDE CENTRAL - OSITRAN | K | O | LECTORA DE TARJETA DE PROXIMIDAD | 740870810005 | 26/04/2016 | B | ACTIVO |
| 855 | SEDE CENTRAL - OSITRAN | K | O | LECTORA DE TARJETA DE PROXIMIDAD | 740870810006 | 26/04/2016 | B | ACTIVO |
| 856 | SEDE CENTRAL - OSITRAN | K | O | LECTORA DE TARJETA DE PROXIMIDAD | 740870810007 | 26/04/2016 | B | ACTIVO |
| 857 | SEDE CENTRAL - OSITRAN | K | O | LECTORA DE TARJETA DE PROXIMIDAD | 740870810008 | 13/02/2017 | B | ACTIVO |
| 858 | SEDE CENTRAL - OSITRAN | K | O | MONITOR CON PROCESADOR INTEGRADO | 740878680001 | 27/12/2019 | N | ACTIVO |
| 859 | SEDE CENTRAL - OSITRAN | K | O | MONITOR LED | 740880370003 | 8/07/2013 | B | ACTIVO |
| 860 | SEDE CENTRAL - OSITRAN | K | O | MONITOR LED | 740880370007 | 8/07/2013 | B | ACTIVO |
| 861 | SEDE CENTRAL - OSITRAN | K | O | MONITOR LED | 740880370010 | 8/07/2013 | R | ACTIVO |
| 862 | SEDE CENTRAL - OSITRAN | K | O | MONITOR LED | 740880370015 | 8/07/2013 | B | ACTIVO |
| 863 | SEDE CENTRAL - OSITRAN | K | O | MONITOR LED | 740880370026 | 18/11/2013 | B | ACTIVO |
| 864 | SEDE CENTRAL - OSITRAN | K | O | MONITOR LED | 740880370027 | 18/11/2013 | B | ACTIVO |
| 865 | SEDE CENTRAL - OSITRAN | K | O | MONITOR LED | 740880370029 | 18/11/2013 | B | ACTIVO |
| 866 | SEDE CENTRAL - OSITRAN | K | O | MONITOR LED | 740880370035 | 18/11/2013 | B | ACTIVO |
| 867 | SEDE CENTRAL - OSITRAN | K | O | MONITOR LED | 740880370037 | 18/11/2013 | B | ACTIVO |
| 868 | SEDE CENTRAL - OSITRAN | K | O | MONITOR LED | 740880370048 | 18/11/2013 | B | ACTIVO |
| 869 | SEDE CENTRAL - OSITRAN | K | O | MONITOR LED | 740880370053 | 18/11/2013 | B | ACTIVO |
| 870 | SEDE CENTRAL - OSITRAN | K | O | MONITOR LED | 740880370058 | 18/11/2013 | B | ACTIVO |
| 871 | SEDE CENTRAL - OSITRAN | K | O | MONITOR LED | 740880370064 | 18/11/2013 | B | ACTIVO |

| | | | | | | | | |
|---|---|---|---|---|---|---|---|---|
| 872 | SEDE CENTRAL - OSITRAN | K | O | MONITOR LED | 740880370067 | 27/12/2013 | B | ACTIVO |
| 873 | SEDE CENTRAL - OSITRAN | K | O | MONITOR LED | 740880370070 | 27/12/2013 | B | ACTIVO |
| 874 | SEDE CENTRAL - OSITRAN | K | O | MONITOR LED | 740880370073 | 27/12/2013 | B | ACTIVO |
| 875 | SEDE CENTRAL - OSITRAN | K | O | MONITOR LED | 740880370088 | 27/12/2013 | B | ACTIVO |
| 876 | SEDE CENTRAL - OSITRAN | K | O | MONITOR LED | 740880370090 | 27/12/2013 | B | ACTIVO |
| 877 | SEDE CENTRAL - OSITRAN | K | O | MONITOR LED | 740880370091 | 27/12/2013 | B | ACTIVO |
| 878 | SEDE CENTRAL - OSITRAN | K | O | MONITOR LED | 740880370092 | 27/12/2013 | B | ACTIVO |
| 879 | SEDE CENTRAL - OSITRAN | K | O | MONITOR LED | 740880370096 | 27/12/2013 | B | ACTIVO |
| 880 | SEDE CENTRAL - OSITRAN | K | O | MONITOR LED | 740880370099 | 27/12/2013 | B | ACTIVO |
| 881 | SEDE CENTRAL - OSITRAN | K | O | MONITOR LED | 740880370100 | 27/12/2013 | B | ACTIVO |
| 882 | SEDE CENTRAL - OSITRAN | K | O | MONITOR LED | 740880370102 | 27/12/2013 | B | ACTIVO |
| 883 | SEDE CENTRAL - OSITRAN | K | O | MONITOR LED | 740880370108 | 27/12/2013 | R | ACTIVO |
| 884 | SEDE CENTRAL - OSITRAN | K | O | MONITOR LED | 740880370110 | 27/12/2013 | B | ACTIVO |
| 885 | SEDE CENTRAL - OSITRAN | K | O | MONITOR LED | 740880370113 | 27/12/2013 | B | ACTIVO |
| 886 | SEDE CENTRAL - OSITRAN | K | O | MONITOR LED | 740880370116 | 27/12/2013 | B | ACTIVO |
| 887 | SEDE CENTRAL - OSITRAN | K | O | MONITOR LED | 740880370117 | 27/12/2013 | B | ACTIVO |
| 888 | SEDE CENTRAL - OSITRAN | K | O | MONITOR LED | 740880370135 | 20/08/2015 | R | ACTIVO |
| 889 | SEDE CENTRAL - OSITRAN | K | O | MONITOR LED | 740880370136 | 20/08/2015 | B | ACTIVO |
| 890 | SEDE CENTRAL - OSITRAN | K | O | MONITOR LED | 740880370137 | 20/08/2015 | B | ACTIVO |
| 891 | SEDE CENTRAL - OSITRAN | K | O | MONITOR LED | 740880370138 | 20/08/2015 | B | ACTIVO |
| 892 | SEDE CENTRAL - OSITRAN | K | O | MONITOR LED | 740880370139 | 20/08/2015 | B | ACTIVO |
| 893 | SEDE CENTRAL - OSITRAN | K | O | MONITOR LED | 740880370140 | 20/08/2015 | B | ACTIVO |
| 894 | SEDE CENTRAL - OSITRAN | K | O | MONITOR LED | 740880370141 | 20/08/2015 | B | ACTIVO |
| 895 | SEDE CENTRAL - OSITRAN | K | O | MONITOR LED | 740880370143 | 20/08/2015 | B | ACTIVO |
| 896 | SEDE CENTRAL - OSITRAN | K | O | MONITOR LED | 740880370144 | 20/08/2015 | B | ACTIVO |
| 897 | SEDE CENTRAL - OSITRAN | K | O | MONITOR LED | 740880370145 | 20/08/2015 | B | ACTIVO |
| 898 | SEDE CENTRAL - OSITRAN | K | O | MONITOR LED | 740880370146 | 20/08/2015 | B | ACTIVO |
| 899 | SEDE CENTRAL - OSITRAN | K | O | MONITOR LED | 740880370147 | 20/08/2015 | B | ACTIVO |
| 900 | SEDE CENTRAL - OSITRAN | K | O | MONITOR LED | 740880370148 | 20/08/2015 | B | ACTIVO |
| 901 | SEDE CENTRAL - OSITRAN | K | O | MONITOR LED | 740880370150 | 20/08/2015 | B | ACTIVO |
| 902 | SEDE CENTRAL - OSITRAN | K | O | MONITOR LED | 740880370152 | 20/08/2015 | B | ACTIVO |
| 903 | SEDE CENTRAL - OSITRAN | K | O | MONITOR LED | 740880370153 | 20/08/2015 | B | ACTIVO |
| 904 | SEDE CENTRAL - OSITRAN | K | O | MONITOR LED | 740880370154 | 20/08/2015 | B | ACTIVO |
| 905 | SEDE CENTRAL - OSITRAN | K | O | MONITOR LED | 740880370156 | 20/08/2015 | B | ACTIVO |
| 906 | SEDE CENTRAL - OSITRAN | K | O | MONITOR LED | 740880370157 | 20/08/2015 | B | ACTIVO |
| 907 | SEDE CENTRAL - OSITRAN | K | O | MONITOR LED | 740880370159 | 20/08/2015 | B | ACTIVO |
| 908 | SEDE CENTRAL - OSITRAN | K | O | MONITOR LED | 740880370160 | 20/08/2015 | B | ACTIVO |
| 909 | SEDE CENTRAL - OSITRAN | K | O | MONITOR LED | 740880370162 | 20/08/2015 | B | ACTIVO |
| 910 | SEDE CENTRAL - OSITRAN | K | O | MONITOR LED | 740880370163 | 20/08/2015 | B | ACTIVO |
| 911 | SEDE CENTRAL - OSITRAN | K | O | MONITOR LED | 740880370164 | 20/08/2015 | B | ACTIVO |
| 912 | SEDE CENTRAL - OSITRAN | K | O | MONITOR LED | 740880370165 | 20/08/2015 | B | ACTIVO |
| 913 | SEDE CENTRAL - OSITRAN | K | O | MONITOR LED | 740880370166 | 20/08/2015 | B | ACTIVO |
| 914 | SEDE CENTRAL - OSITRAN | K | O | MONITOR LED | 740880370167 | 20/08/2015 | B | ACTIVO |
| 915 | SEDE CENTRAL - OSITRAN | K | O | MONITOR LED | 740880370169 | 20/08/2015 | B | ACTIVO |
| 916 | SEDE CENTRAL - OSITRAN | K | O | MONITOR LED | 740880370170 | 20/08/2015 | B | ACTIVO |
| 917 | SEDE CENTRAL - OSITRAN | K | O | MONITOR LED | 740880370171 | 20/08/2015 | B | ACTIVO |
| 918 | SEDE CENTRAL - OSITRAN | K | O | MONITOR LED | 740880370172 | 20/08/2015 | B | ACTIVO |
| 919 | SEDE CENTRAL - OSITRAN | K | O | MONITOR LED | 740880370173 | 20/08/2015 | B | ACTIVO |
| 920 | SEDE CENTRAL - OSITRAN | K | O | MONITOR LED | 740880370175 | 20/08/2015 | B | ACTIVO |
| 921 | SEDE CENTRAL - OSITRAN | K | O | MONITOR LED | 740880370176 | 20/08/2015 | B | ACTIVO |
| 922 | SEDE CENTRAL - OSITRAN | K | O | MONITOR LED | 740880370178 | 20/08/2015 | B | ACTIVO |
| 923 | SEDE CENTRAL - OSITRAN | K | O | MONITOR LED | 740880370179 | 20/08/2015 | B | ACTIVO |
| 924 | SEDE CENTRAL - OSITRAN | K | O | MONITOR LED | 740880370180 | 20/08/2015 | B | ACTIVO |
| 925 | SEDE CENTRAL - OSITRAN | K | O | MONITOR LED | 740880370181 | 20/08/2015 | B | ACTIVO |
| 926 | SEDE CENTRAL - OSITRAN | K | O | MONITOR LED | 740880370182 | 20/08/2015 | B | ACTIVO |
| 927 | SEDE CENTRAL - OSITRAN | K | O | MONITOR LED | 740880370183 | 20/08/2015 | B | ACTIVO |
| 928 | SEDE CENTRAL - OSITRAN | K | O | MONITOR LED | 740880370184 | 20/08/2015 | B | ACTIVO |
| 929 | SEDE CENTRAL - OSITRAN | K | O | MONITOR LED | 740880370185 | 20/08/2015 | B | ACTIVO |
| 930 | SEDE CENTRAL - OSITRAN | K | O | MONITOR LED | 740880370187 | 20/08/2015 | B | ACTIVO |
| 931 | SEDE CENTRAL - OSITRAN | K | O | MONITOR LED | 740880370188 | 20/08/2015 | B | ACTIVO |
| 932 | SEDE CENTRAL - OSITRAN | K | O | MONITOR LED | 740880370189 | 20/08/2015 | B | ACTIVO |
| 933 | SEDE CENTRAL - OSITRAN | K | O | MONITOR LED | 740880370191 | 20/08/2015 | B | ACTIVO |
| 934 | SEDE CENTRAL - OSITRAN | K | O | MONITOR LED | 740880370192 | 20/08/2015 | B | ACTIVO |
| 935 | SEDE CENTRAL - OSITRAN | K | O | MONITOR LED | 740880370193 | 22/12/2015 | B | ACTIVO |
| 936 | SEDE CENTRAL - OSITRAN | K | O | MONITOR LED | 740880370194 | 22/12/2015 | B | ACTIVO |
| 937 | SEDE CENTRAL - OSITRAN | K | O | MONITOR LED | 740880370196 | 22/12/2015 | B | ACTIVO |
| 938 | SEDE CENTRAL - OSITRAN | K | O | MONITOR LED | 740880370197 | 22/12/2015 | B | ACTIVO |
| 939 | SEDE CENTRAL - OSITRAN | K | O | MONITOR LED | 740880370198 | 22/12/2015 | B | ACTIVO |
| 940 | SEDE CENTRAL - OSITRAN | K | O | MONITOR LED | 740880370199 | 22/12/2015 | B | ACTIVO |
| 941 | SEDE CENTRAL - OSITRAN | K | O | MONITOR LED | 740880370200 | 22/12/2015 | B | ACTIVO |
| 942 | SEDE CENTRAL - OSITRAN | K | O | MONITOR LED | 740880370201 | 22/12/2015 | B | ACTIVO |
| 943 | SEDE CENTRAL - OSITRAN | K | O | MONITOR LED | 740880370202 | 22/12/2015 | B | ACTIVO |
| 944 | SEDE CENTRAL - OSITRAN | K | O | MONITOR LED | 740880370203 | 22/12/2015 | B | ACTIVO |
| 945 | SEDE CENTRAL - OSITRAN | K | O | MONITOR LED | 740880370205 | 22/12/2015 | B | ACTIVO |
| 946 | SEDE CENTRAL - OSITRAN | K | O | MONITOR LED | 740880370206 | 22/12/2015 | B | ACTIVO |
| 947 | SEDE CENTRAL - OSITRAN | K | O | MONITOR LED | 740880370207 | 22/12/2015 | M | ACTIVO |
| 948 | SEDE CENTRAL - OSITRAN | K | O | MONITOR LED | 740880370208 | 22/12/2015 | B | ACTIVO |
| 949 | SEDE CENTRAL - OSITRAN | K | O | MONITOR LED | 740880370211 | 22/12/2015 | B | ACTIVO |
| 950 | SEDE CENTRAL - OSITRAN | K | O | MONITOR LED | 740880370212 | 22/12/2015 | B | ACTIVO |
| 951 | SEDE CENTRAL - OSITRAN | K | O | MONITOR LED | 740880370213 | 22/12/2015 | B | ACTIVO |
| 952 | SEDE CENTRAL - OSITRAN | K | O | MONITOR LED | 740880370215 | 22/12/2015 | B | ACTIVO |
| 953 | SEDE CENTRAL - OSITRAN | K | O | MONITOR LED | 740880370216 | 22/12/2015 | B | ACTIVO |
| 954 | SEDE CENTRAL - OSITRAN | K | O | MONITOR LED | 740880370217 | 22/12/2015 | B | ACTIVO |
| 955 | SEDE CENTRAL - OSITRAN | K | O | MONITOR LED | 740880370218 | 22/12/2015 | B | ACTIVO |
| 956 | SEDE CENTRAL - OSITRAN | K | O | MONITOR LED | 740880370219 | 22/12/2015 | B | ACTIVO |
| 957 | SEDE CENTRAL - OSITRAN | K | O | MONITOR LED | 740880370220 | 19/12/2017 | B | ACTIVO |
| 958 | SEDE CENTRAL - OSITRAN | K | O | MONITOR LED | 740880370221 | 19/12/2017 | B | ACTIVO |
| 959 | SEDE CENTRAL - OSITRAN | K | O | MONITOR LED | 740880370222 | 19/12/2017 | B | ACTIVO |
| 960 | SEDE CENTRAL - OSITRAN | K | O | MONITOR LED | 740880370223 | 19/12/2017 | B | ACTIVO |
| 961 | SEDE CENTRAL - OSITRAN | K | O | MONITOR LED | 740880370224 | 19/12/2017 | B | ACTIVO |
| 962 | SEDE CENTRAL - OSITRAN | K | O | MONITOR LED | 740880370225 | 19/12/2017 | B | ACTIVO |
| 963 | SEDE CENTRAL - OSITRAN | K | O | MONITOR LED | 740880370226 | 19/12/2017 | B | ACTIVO |
| 964 | SEDE CENTRAL - OSITRAN | K | O | MONITOR LED | 740880370227 | 19/12/2017 | B | ACTIVO |
| 965 | SEDE CENTRAL - OSITRAN | K | O | MONITOR LED | 740880370229 | 19/12/2017 | B | ACTIVO |
| 966 | SEDE CENTRAL - OSITRAN | K | O | MONITOR LED | 740880370230 | 19/12/2017 | B | ACTIVO |
| 967 | SEDE CENTRAL - OSITRAN | K | O | MONITOR LED | 740880370232 | 19/12/2017 | B | ACTIVO |
| 968 | SEDE CENTRAL - OSITRAN | K | O | MONITOR LED | 740880370233 | 19/12/2017 | B | ACTIVO |
| 969 | SEDE CENTRAL - OSITRAN | K | O | MONITOR LED | 740880370234 | 19/12/2017 | B | ACTIVO |

| | | | | | | | | |
|---|---|---|---|---|---|---|---|---|
| 970 | SEDE CENTRAL - OSITRAN | K | O | MONITOR LED | 740880370235 | 19/12/2017 | B | ACTIVO |
| 971 | SEDE CENTRAL - OSITRAN | K | O | MONITOR LED | 740880370236 | 19/12/2017 | B | ACTIVO |
| 972 | SEDE CENTRAL - OSITRAN | K | O | MONITOR LED | 740880370237 | 19/12/2017 | B | ACTIVO |
| 973 | SEDE CENTRAL - OSITRAN | K | O | MONITOR LED | 740880370239 | 19/12/2017 | B | ACTIVO |
| 974 | SEDE CENTRAL - OSITRAN | K | O | MONITOR LED | 740880370240 | 19/12/2017 | B | ACTIVO |
| 975 | SEDE CENTRAL - OSITRAN | K | O | MONITOR LED | 740880370241 | 19/12/2017 | B | ACTIVO |
| 976 | SEDE CENTRAL - OSITRAN | K | O | MONITOR LED | 740880370242 | 19/12/2017 | B | ACTIVO |
| 977 | SEDE CENTRAL - OSITRAN | K | O | MONITOR LED | 740880370243 | 19/12/2017 | B | ACTIVO |
| 978 | SEDE CENTRAL - OSITRAN | K | O | MONITOR LED | 740880370244 | 19/12/2017 | B | ACTIVO |
| 979 | SEDE CENTRAL - OSITRAN | K | O | MONITOR LED | 740880370245 | 19/12/2017 | B | ACTIVO |
| 980 | SEDE CENTRAL - OSITRAN | K | O | MONITOR LED | 740880370247 | 19/12/2017 | B | ACTIVO |
| 981 | SEDE CENTRAL - OSITRAN | K | O | MONITOR LED | 740880370248 | 19/12/2017 | B | ACTIVO |
| 982 | SEDE CENTRAL - OSITRAN | K | O | MONITOR LED | 740880370249 | 19/12/2017 | B | ACTIVO |
| 983 | SEDE CENTRAL - OSITRAN | K | O | MONITOR LED | 740880370250 | 19/12/2017 | B | ACTIVO |
| 984 | SEDE CENTRAL - OSITRAN | K | O | MONITOR LED | 740880370251 | 19/12/2017 | B | ACTIVO |
| 985 | SEDE CENTRAL - OSITRAN | K | O | MONITOR LED | 740880370252 | 19/12/2017 | B | ACTIVO |
| 986 | SEDE CENTRAL - OSITRAN | K | O | MONITOR LED | 740880370253 | 19/12/2017 | B | ACTIVO |
| 987 | SEDE CENTRAL - OSITRAN | K | O | MONITOR LED | 740880370254 | 19/12/2017 | B | ACTIVO |
| 988 | SEDE CENTRAL - OSITRAN | K | O | MONITOR LED | 740880370255 | 19/12/2017 | B | ACTIVO |
| 989 | SEDE CENTRAL - OSITRAN | K | O | MONITOR LED | 740880370256 | 19/12/2017 | B | ACTIVO |
| 990 | SEDE CENTRAL - OSITRAN | K | O | MONITOR LED | 740880370257 | 19/12/2017 | B | ACTIVO |
| 991 | SEDE CENTRAL - OSITRAN | K | O | MONITOR LED | 740880370258 | 19/12/2017 | B | ACTIVO |
| 992 | SEDE CENTRAL - OSITRAN | K | O | MONITOR LED | 740880370259 | 19/12/2017 | B | ACTIVO |
| 993 | SEDE CENTRAL - OSITRAN | K | O | MONITOR LED | 740880370260 | 19/12/2017 | B | ACTIVO |
| 994 | SEDE CENTRAL - OSITRAN | K | O | MONITOR LED | 740880370261 | 19/12/2017 | B | ACTIVO |
| 995 | SEDE CENTRAL - OSITRAN | K | O | MONITOR LED | 740880370262 | 19/12/2017 | B | ACTIVO |
| 996 | SEDE CENTRAL - OSITRAN | K | O | MONITOR LED | 740880370263 | 19/12/2017 | B | ACTIVO |
| 997 | SEDE CENTRAL - OSITRAN | K | O | MONITOR LED | 740880370265 | 19/12/2017 | B | ACTIVO |
| 998 | SEDE CENTRAL - OSITRAN | K | O | MONITOR LED | 740880370266 | 19/12/2017 | B | ACTIVO |
| 999 | SEDE CENTRAL - OSITRAN | K | O | MONITOR LED | 740880370267 | 19/12/2017 | B | ACTIVO |
| 1000 | SEDE CENTRAL - OSITRAN | K | O | MONITOR LED | 740880370268 | 19/12/2017 | B | ACTIVO |
| 1001 | SEDE CENTRAL - OSITRAN | K | O | MONITOR LED | 740880370269 | 19/12/2017 | B | ACTIVO |
| 1002 | SEDE CENTRAL - OSITRAN | K | O | MONITOR LED | 740880370270 | 28/12/2017 | B | ACTIVO |
| 1003 | SEDE CENTRAL - OSITRAN | K | O | MONITOR LED | 740880370271 | 28/12/2017 | B | ACTIVO |
| 1004 | SEDE CENTRAL - OSITRAN | K | O | MONITOR LED | 740880370272 | 28/12/2017 | B | ACTIVO |
| 1005 | SEDE CENTRAL - OSITRAN | K | O | MONITOR LED | 740880370273 | 28/12/2017 | B | ACTIVO |
| 1006 | SEDE CENTRAL - OSITRAN | K | O | MONITOR LED | 740880370274 | 28/12/2017 | B | ACTIVO |
| 1007 | SEDE CENTRAL - OSITRAN | K | O | MONITOR LED | 740880370275 | 28/12/2017 | B | ACTIVO |
| 1008 | SEDE CENTRAL - OSITRAN | K | O | MONITOR LED | 740880370276 | 28/12/2017 | B | ACTIVO |
| 1009 | SEDE CENTRAL - OSITRAN | K | O | MONITOR LED | 740880370277 | 28/12/2017 | B | ACTIVO |
| 1010 | SEDE CENTRAL - OSITRAN | K | O | MONITOR LED | 740880370278 | 28/12/2017 | B | ACTIVO |
| 1011 | SEDE CENTRAL - OSITRAN | K | O | MONITOR LED | 740880370279 | 28/12/2017 | B | ACTIVO |
| 1012 | SEDE CENTRAL - OSITRAN | K | O | MONITOR LED | 740880370280 | 28/12/2017 | B | ACTIVO |
| 1013 | SEDE CENTRAL - OSITRAN | K | O | MONITOR LED | 740880370281 | 28/12/2017 | B | ACTIVO |
| 1014 | SEDE CENTRAL - OSITRAN | K | O | MONITOR LED | 740880370282 | 28/12/2017 | B | ACTIVO |
| 1015 | SEDE CENTRAL - OSITRAN | K | O | MONITOR LED | 740880370283 | 28/12/2017 | B | ACTIVO |
| 1016 | SEDE CENTRAL - OSITRAN | K | O | MONITOR LED | 740880370284 | 28/12/2017 | B | ACTIVO |
| 1017 | SEDE CENTRAL - OSITRAN | K | O | MONITOR LED | 740880370285 | 28/12/2017 | B | ACTIVO |
| 1018 | SEDE CENTRAL - OSITRAN | K | O | MONITOR LED | 740880370286 | 28/12/2017 | B | ACTIVO |
| 1019 | SEDE CENTRAL - OSITRAN | K | O | MONITOR LED | 740880370287 | 28/12/2017 | B | ACTIVO |
| 1020 | SEDE CENTRAL - OSITRAN | K | O | MONITOR LED | 740880370288 | 28/12/2017 | B | ACTIVO |
| 1021 | SEDE CENTRAL - OSITRAN | K | O | MONITOR LED | 740880370289 | 28/12/2017 | B | ACTIVO |
| 1022 | SEDE CENTRAL - OSITRAN | K | O | MONITOR LED | 740880370290 | 28/12/2017 | B | ACTIVO |
| 1023 | SEDE CENTRAL - OSITRAN | K | O | MONITOR LED | 740880370291 | 28/12/2017 | B | ACTIVO |
| 1024 | SEDE CENTRAL - OSITRAN | K | O | MONITOR LED | 740880370292 | 28/12/2017 | B | ACTIVO |
| 1025 | SEDE CENTRAL - OSITRAN | K | O | MONITOR LED | 740880370293 | 28/12/2017 | B | ACTIVO |
| 1026 | SEDE CENTRAL - OSITRAN | K | O | MONITOR LED | 740880370294 | 28/12/2017 | B | ACTIVO |
| 1027 | SEDE CENTRAL - OSITRAN | K | O | MONITOR LED | 740880370295 | 28/12/2017 | B | ACTIVO |
| 1028 | SEDE CENTRAL - OSITRAN | K | O | MONITOR LED | 740880370296 | 28/12/2017 | B | ACTIVO |
| 1029 | SEDE CENTRAL - OSITRAN | K | O | MONITOR LED | 740880370297 | 28/12/2017 | B | ACTIVO |
| 1030 | SEDE CENTRAL - OSITRAN | K | O | MONITOR LED | 740880370298 | 28/12/2017 | B | ACTIVO |
| 1031 | SEDE CENTRAL - OSITRAN | K | O | MONITOR LED | 740880370299 | 28/12/2017 | B | ACTIVO |
| 1032 | SEDE CENTRAL - OSITRAN | K | O | MONITOR LED | 740880370300 | 28/12/2017 | B | ACTIVO |
| 1033 | SEDE CENTRAL - OSITRAN | K | O | MONITOR LED | 740880370301 | 28/12/2017 | B | ACTIVO |
| 1034 | SEDE CENTRAL - OSITRAN | K | O | MONITOR LED | 740880370302 | 28/12/2017 | B | ACTIVO |
| 1035 | SEDE CENTRAL - OSITRAN | K | O | MONITOR LED | 740880370303 | 28/12/2017 | B | ACTIVO |
| 1036 | SEDE CENTRAL - OSITRAN | K | O | MONITOR LED | 740880370305 | 28/12/2017 | B | ACTIVO |
| 1037 | SEDE CENTRAL - OSITRAN | K | O | MONITOR LED | 740880370306 | 28/12/2017 | B | ACTIVO |
| 1038 | SEDE CENTRAL - OSITRAN | K | O | MONITOR LED | 740880370307 | 28/12/2017 | B | ACTIVO |
| 1039 | SEDE CENTRAL - OSITRAN | K | O | MONITOR LED | 740880370308 | 28/12/2017 | B | ACTIVO |
| 1040 | SEDE CENTRAL - OSITRAN | K | O | MONITOR LED | 740880370309 | 28/12/2017 | B | ACTIVO |
| 1041 | SEDE CENTRAL - OSITRAN | K | O | MONITOR LED | 740880370310 | 28/12/2017 | B | ACTIVO |
| 1042 | SEDE CENTRAL - OSITRAN | K | O | MONITOR LED | 740880370311 | 28/12/2017 | B | ACTIVO |
| 1043 | SEDE CENTRAL - OSITRAN | K | O | MONITOR LED | 740880370312 | 28/12/2017 | B | ACTIVO |
| 1044 | SEDE CENTRAL - OSITRAN | K | O | MONITOR LED | 740880370313 | 28/12/2017 | B | ACTIVO |
| 1045 | SEDE CENTRAL - OSITRAN | K | O | MONITOR LED | 740880370314 | 28/12/2017 | B | ACTIVO |
| 1046 | SEDE CENTRAL - OSITRAN | K | O | MONITOR LED | 740880370315 | 28/12/2017 | B | ACTIVO |
| 1047 | SEDE CENTRAL - OSITRAN | K | O | MONITOR LED | 740880370316 | 28/12/2017 | B | ACTIVO |
| 1048 | SEDE CENTRAL - OSITRAN | K | O | MONITOR LED | 740880370317 | 28/12/2017 | B | ACTIVO |
| 1049 | SEDE CENTRAL - OSITRAN | K | O | MONITOR LED | 740880370318 | 28/12/2017 | B | ACTIVO |
| 1050 | SEDE CENTRAL - OSITRAN | K | O | MONITOR LED | 740880370319 | 28/12/2017 | B | ACTIVO |
| 1051 | SEDE CENTRAL - OSITRAN | K | O | MONITOR LED | 740880370326 | 21/03/2019 | N | ACTIVO |
| 1052 | SEDE CENTRAL - OSITRAN | K | O | MONITOR LED | 740880370327 | 21/03/2019 | N | ACTIVO |
| 1053 | SEDE CENTRAL - OSITRAN | K | O | MONITOR LED | 740880370328 | 21/03/2019 | N | ACTIVO |
| 1054 | SEDE CENTRAL - OSITRAN | K | O | MONITOR LED | 740880370329 | 21/03/2019 | N | ACTIVO |
| 1055 | SEDE CENTRAL - OSITRAN | K | O | MONITOR LED | 740880370330 | 21/03/2019 | N | ACTIVO |
| 1056 | SEDE CENTRAL - OSITRAN | K | O | MONITOR LED | 740880370331 | 21/03/2019 | N | ACTIVO |
| 1057 | SEDE CENTRAL - OSITRAN | K | O | MONITOR LED | 740880370332 | 21/03/2019 | N | ACTIVO |
| 1058 | SEDE CENTRAL - OSITRAN | K | O | MONITOR LED | 740880370333 | 21/03/2019 | N | ACTIVO |
| 1059 | SEDE CENTRAL - OSITRAN | K | O | MONITOR LED | 740880370334 | 21/03/2019 | N | ACTIVO |
| 1060 | SEDE CENTRAL - OSITRAN | K | O | MONITOR LED | 740880370335 | 21/03/2019 | N | ACTIVO |
| 1061 | SEDE CENTRAL - OSITRAN | K | O | MONITOR LED | 740880370336 | 21/03/2019 | N | ACTIVO |
| 1062 | SEDE CENTRAL - OSITRAN | K | O | MONITOR LED | 740880370337 | 21/03/2019 | N | ACTIVO |
| 1063 | SEDE CENTRAL - OSITRAN | K | O | MONITOR LED | 740880370338 | 21/03/2019 | N | ACTIVO |
| 1064 | SEDE CENTRAL - OSITRAN | K | O | MONITOR LED | 740880370339 | 21/03/2019 | N | ACTIVO |
| 1065 | SEDE CENTRAL - OSITRAN | K | O | MONITOR LED | 740880370340 | 21/03/2019 | N | ACTIVO |
| 1066 | SEDE CENTRAL - OSITRAN | K | O | MONITOR LED | 740880370341 | 5/08/2019 | N | ACTIVO |
| 1067 | SEDE CENTRAL - OSITRAN | K | O | MONITOR LED | 740880370342 | 5/08/2019 | N | ACTIVO |

| | | | | | | | | |
|---|---|---|---|---|---|---|---|---|
| 1068 | SEDE CENTRAL - OSITRAN | K | O | MONITOR LED | 740880370343 | 5/08/2019 | N | ACTIVO |
| 1069 | SEDE CENTRAL - OSITRAN | K | O | MONITOR LED | 740880370344 | 5/08/2019 | N | ACTIVO |
| 1070 | SEDE CENTRAL - OSITRAN | K | O | MONITOR LED | 740880370345 | 5/08/2019 | N | ACTIVO |
| 1071 | SEDE CENTRAL - OSITRAN | K | O | MONITOR LED | 740880370346 | 5/08/2019 | N | ACTIVO |
| 1072 | SEDE CENTRAL - OSITRAN | K | O | MONITOR LED | 740880370348 | 27/11/2019 | N | ACTIVO |
| 1073 | SEDE CENTRAL - OSITRAN | K | O | MONITOR LED | 740880370349 | 27/11/2019 | N | ACTIVO |
| 1074 | SEDE CENTRAL - OSITRAN | K | O | MONITOR LED | 740880370350 | 27/11/2019 | N | ACTIVO |
| 1075 | SEDE CENTRAL - OSITRAN | K | O | MONITOR LED | 740880370351 | 27/11/2019 | N | ACTIVO |
| 1076 | SEDE CENTRAL - OSITRAN | K | O | MONITOR LED | 740880370352 | 27/11/2019 | N | ACTIVO |
| 1077 | SEDE CENTRAL - OSITRAN | K | O | MONITOR LED | 740880370353 | 27/11/2019 | N | ACTIVO |
| 1078 | SEDE CENTRAL - OSITRAN | K | O | MONITOR LED | 740880370354 | 27/11/2019 | N | ACTIVO |
| 1079 | SEDE CENTRAL - OSITRAN | K | O | MONITOR LED | 740880370355 | 27/11/2019 | N | ACTIVO |
| 1080 | SEDE CENTRAL - OSITRAN | K | O | MONITOR LED | 740880370356 | 27/11/2019 | N | ACTIVO |
| 1081 | SEDE CENTRAL - OSITRAN | K | O | MONITOR LED | 740880370357 | 27/11/2019 | N | ACTIVO |
| 1082 | SEDE CENTRAL - OSITRAN | K | O | MONITOR LED | 740880370358 | 27/11/2019 | N | ACTIVO |
| 1083 | SEDE CENTRAL - OSITRAN | K | O | MONITOR LED | 740880370359 | 27/11/2019 | N | ACTIVO |
| 1084 | SEDE CENTRAL - OSITRAN | K | O | MONITOR LED | 740880370360 | 27/11/2019 | N | ACTIVO |
| 1085 | SEDE CENTRAL - OSITRAN | K | O | MONITOR LED | 740880370361 | 27/11/2019 | N | ACTIVO |
| 1086 | SEDE CENTRAL - OSITRAN | K | O | MONITOR LED | 740880370362 | 27/11/2019 | N | ACTIVO |
| 1087 | SEDE CENTRAL - OSITRAN | K | O | MONITOR LED | 740880370363 | 27/11/2019 | N | ACTIVO |
| 1088 | SEDE CENTRAL - OSITRAN | K | O | MONITOR LED | 740880370364 | 27/11/2019 | N | ACTIVO |
| 1089 | CENTRO DE ORIENTACION LINEA 1 | K | O | MONITOR LED | 740880370365 | 27/11/2019 | N | ACTIVO |
| 1090 | SEDE CENTRAL - OSITRAN | K | O | MONITOR LED | 740880370366 | 27/11/2019 | N | ACTIVO |
| 1091 | SEDE CENTRAL - OSITRAN | K | O | MONITOR LED | 740880370367 | 27/11/2019 | N | ACTIVO |
| 1092 | SEDE CENTRAL - OSITRAN | K | O | MONITOR LED | 740880370368 | 27/11/2019 | N | ACTIVO |
| 1093 | SEDE CENTRAL - OSITRAN | K | O | MONITOR LED | 740880370369 | 27/11/2019 | N | ACTIVO |
| 1094 | SEDE CENTRAL - OSITRAN | K | O | MONITOR LED | 740880370370 | 27/11/2019 | N | ACTIVO |
| 1095 | SEDE CENTRAL - OSITRAN | K | O | MONITOR LED | 740880370371 | 27/11/2019 | B | ACTIVO |
| 1096 | SEDE CENTRAL - OSITRAN | K | O | MONITOR LED | 740880370372 | 27/11/2019 | N | ACTIVO |
| 1097 | SEDE CENTRAL - OSITRAN | K | O | MONITOR LED | 740880370373 | 27/11/2019 | N | ACTIVO |
| 1098 | SEDE CENTRAL - OSITRAN | K | O | MONITOR LED | 740880370374 | 27/11/2019 | N | ACTIVO |
| 1099 | SEDE CENTRAL - OSITRAN | K | O | MONITOR LED | 740880370375 | 27/11/2019 | N | ACTIVO |
| 1100 | SEDE CENTRAL - OSITRAN | K | O | MONITOR LED | 740880370376 | 27/11/2019 | N | ACTIVO |
| 1101 | SEDE CENTRAL - OSITRAN | K | O | MONITOR LED | 740880370377 | 27/11/2019 | N | ACTIVO |
| 1102 | SEDE CENTRAL - OSITRAN | K | O | MONITOR LED | 740880370378 | 27/11/2019 | N | ACTIVO |
| 1103 | SEDE CENTRAL - OSITRAN | K | O | MONITOR LED | 740880370379 | 27/11/2019 | N | ACTIVO |
| 1104 | SEDE CENTRAL - OSITRAN | K | O | MONITOR LED | 740880370380 | 27/11/2019 | N | ACTIVO |
| 1105 | SEDE CENTRAL - OSITRAN | K | O | MONITOR LED | 740880370381 | 27/11/2019 | N | ACTIVO |
| 1106 | SEDE CENTRAL - OSITRAN | K | O | MONITOR LED | 740880370382 | 27/11/2019 | N | ACTIVO |
| 1107 | SEDE CENTRAL - OSITRAN | K | O | MONITOR LED | 740880370383 | 27/11/2019 | N | ACTIVO |
| 1108 | SEDE CENTRAL - OSITRAN | K | O | MONITOR LED | 740880370384 | 27/11/2019 | N | ACTIVO |
| 1109 | SEDE CENTRAL - OSITRAN | K | O | MONITOR LED | 740880370385 | 27/11/2019 | N | ACTIVO |
| 1110 | SEDE CENTRAL - OSITRAN | K | O | MONITOR LED | 740880370386 | 27/11/2019 | N | ACTIVO |
| 1111 | SEDE CENTRAL - OSITRAN | K | O | MONITOR LED | 740880370387 | 27/11/2019 | N | ACTIVO |
| 1112 | SEDE CENTRAL - OSITRAN | K | O | MONITOR LED | 740880370388 | 27/11/2019 | N | ACTIVO |
| 1113 | SEDE CENTRAL - OSITRAN | K | O | MONITOR LED | 740880370389 | 27/11/2019 | N | ACTIVO |
| 1114 | SEDE CENTRAL - OSITRAN | K | O | MONITOR LED | 740880370390 | 27/11/2019 | N | ACTIVO |
| 1115 | SEDE CENTRAL - OSITRAN | K | O | MONITOR LED | 740880370391 | 27/11/2019 | N | ACTIVO |
| 1116 | SEDE CENTRAL - OSITRAN | K | O | MONITOR LED | 740880370392 | 27/11/2019 | N | ACTIVO |
| 1117 | SEDE CENTRAL - OSITRAN | K | O | MONITOR LED | 740880370393 | 27/11/2019 | N | ACTIVO |
| 1118 | SEDE CENTRAL - OSITRAN | K | O | MONITOR LED | 740880370394 | 27/11/2019 | N | ACTIVO |
| 1119 | SEDE CENTRAL - OSITRAN | K | O | MONITOR LED | 740880370395 | 27/11/2019 | N | ACTIVO |
| 1120 | SEDE CENTRAL - OSITRAN | K | O | MONITOR LED | 740880370396 | 27/11/2019 | N | ACTIVO |
| 1121 | SEDE CENTRAL - OSITRAN | K | O | MONITOR LED | 740880370397 | 27/11/2019 | N | ACTIVO |
| 1122 | SEDE CENTRAL - OSITRAN | K | O | MONITOR LED | 740880370398 | 27/11/2019 | N | ACTIVO |
| 1123 | SEDE CENTRAL - OSITRAN | K | O | MONITOR LED | 740880370399 | 27/11/2019 | N | ACTIVO |
| 1124 | SEDE CENTRAL - OSITRAN | K | O | MONITOR LED | 740880370400 | 27/11/2019 | N | ACTIVO |
| 1125 | SEDE CENTRAL - OSITRAN | K | O | MONITOR LED | 740880370401 | 27/11/2019 | N | ACTIVO |
| 1126 | SEDE CENTRAL - OSITRAN | K | O | MONITOR LED | 740880370402 | 27/11/2019 | N | ACTIVO |
| 1127 | SEDE CENTRAL - OSITRAN | K | O | MONITOR LED | 740880370403 | 27/11/2019 | N | ACTIVO |
| 1128 | SEDE CENTRAL - OSITRAN | K | O | MONITOR LED | 740880370404 | 27/11/2019 | B | ACTIVO |
| 1129 | SEDE CENTRAL - OSITRAN | K | O | MONITOR LED | 740880370405 | 27/11/2019 | N | ACTIVO |
| 1130 | SEDE CENTRAL - OSITRAN | K | O | MONITOR LED | 740880370406 | 27/11/2019 | N | ACTIVO |
| 1131 | SEDE CENTRAL - OSITRAN | K | O | MONITOR LED | 740880370407 | 27/11/2019 | N | ACTIVO |
| 1132 | SEDE CENTRAL - OSITRAN | K | O | MONITOR LED | 740880370408 | 27/11/2019 | N | ACTIVO |
| 1133 | SEDE CENTRAL - OSITRAN | K | O | MONITOR LED | 740880370409 | 27/11/2019 | N | ACTIVO |
| 1134 | SEDE CENTRAL - OSITRAN | K | O | MONITOR LED | 740880370410 | 27/11/2019 | N | ACTIVO |
| 1135 | SEDE CENTRAL - OSITRAN | K | O | MONITOR LED | 740880370411 | 27/11/2019 | N | ACTIVO |
| 1136 | SEDE CENTRAL - OSITRAN | K | O | MONITOR LED | 740880370412 | 27/11/2019 | N | ACTIVO |
| 1137 | SEDE CENTRAL - OSITRAN | K | O | MONITOR LED | 740880370413 | 27/11/2019 | N | ACTIVO |
| 1138 | SEDE CENTRAL - OSITRAN | K | O | MONITOR LED | 740880370414 | 27/11/2019 | N | ACTIVO |
| 1139 | SEDE CENTRAL - OSITRAN | K | O | MONITOR LED | 740880370415 | 27/11/2019 | N | ACTIVO |
| 1140 | SEDE CENTRAL - OSITRAN | K | O | MONITOR LED | 740880370416 | 27/11/2019 | N | ACTIVO |
| 1141 | SEDE CENTRAL - OSITRAN | K | O | MONITOR LED | 740880370417 | 27/11/2019 | N | ACTIVO |
| 1142 | SEDE CENTRAL - OSITRAN | K | O | MONITOR LED | 740880370418 | 27/11/2019 | N | ACTIVO |
| 1143 | SEDE CENTRAL - OSITRAN | K | O | MONITOR LED | 740880370419 | 27/11/2019 | N | ACTIVO |
| 1144 | SEDE CENTRAL - OSITRAN | K | O | MONITOR LED | 740880370420 | 27/11/2019 | N | ACTIVO |
| 1145 | SEDE CENTRAL - OSITRAN | K | O | MONITOR LED | 740880370421 | 27/11/2019 | N | ACTIVO |
| 1146 | SEDE CENTRAL - OSITRAN | K | O | MONITOR LED | 740880370422 | 27/11/2019 | N | ACTIVO |
| 1147 | SEDE CENTRAL - OSITRAN | K | O | MONITOR LED | 740880370423 | 27/11/2019 | N | ACTIVO |
| 1148 | SEDE CENTRAL - OSITRAN | K | O | MONITOR LED | 740880370424 | 27/11/2019 | N | ACTIVO |
| 1149 | SEDE CENTRAL - OSITRAN | K | O | MONITOR LED | 740880370425 | 27/11/2019 | N | ACTIVO |
| 1150 | SEDE CENTRAL - OSITRAN | K | O | MONITOR LED | 740880370426 | 27/11/2019 | N | ACTIVO |
| 1151 | SEDE CENTRAL - OSITRAN | K | O | MONITOR LED | 740880370427 | 27/11/2019 | N | ACTIVO |
| 1152 | SEDE CENTRAL - OSITRAN | K | O | MONITOR LED | 740880370428 | 27/11/2019 | N | ACTIVO |
| 1153 | SEDE CENTRAL - OSITRAN | K | O | MONITOR LED | 740880370429 | 27/11/2019 | B | ACTIVO |
| 1154 | SEDE CENTRAL - OSITRAN | K | O | MONITOR LED | 740880370430 | 27/11/2019 | N | ACTIVO |
| 1155 | SEDE CENTRAL - OSITRAN | K | O | MONITOR LED | 740880370431 | 27/11/2019 | N | ACTIVO |
| 1156 | SEDE CENTRAL - OSITRAN | K | O | MONITOR LED | 740880370432 | 27/11/2019 | N | ACTIVO |
| 1157 | SEDE CENTRAL - OSITRAN | K | O | MONITOR LED | 740880370433 | 27/11/2019 | N | ACTIVO |
| 1158 | SEDE CENTRAL - OSITRAN | K | O | MONITOR LED | 740880370434 | 27/11/2019 | N | ACTIVO |
| 1159 | SEDE CENTRAL - OSITRAN | K | O | MONITOR LED | 740880370435 | 27/11/2019 | N | ACTIVO |
| 1160 | SEDE CENTRAL - OSITRAN | K | O | MONITOR LED | 740880370436 | 27/11/2019 | N | ACTIVO |
| 1161 | SEDE CENTRAL - OSITRAN | K | O | MONITOR LED | 740880370437 | 27/11/2019 | N | ACTIVO |
| 1162 | SEDE CENTRAL - OSITRAN | K | O | MONITOR LED | 740880370438 | 4/12/2019 | N | ACTIVO |
| 1163 | SEDE CENTRAL - OSITRAN | K | O | MONITOR LED | 740880370439 | 4/12/2019 | N | ACTIVO |
| 1164 | SEDE CENTRAL - OSITRAN | K | O | MONITOR LED | 740880370440 | 4/12/2019 | N | ACTIVO |
| 1165 | SEDE CENTRAL - OSITRAN | K | O | MONITOR LED | 740880370441 | 4/12/2019 | N | ACTIVO |

| | | | | | | | | |
|---|---|---|---|---|---|---|---|---|
| 1166 | SEDE CENTRAL - OSITRAN | K | O | MONITOR LED | 740880370442 | 4/12/2019 | N | ACTIVO |
| 1167 | SEDE CENTRAL - OSITRAN | K | O | MONITOR LED | 740880370443 | 4/12/2019 | N | ACTIVO |
| 1168 | SEDE CENTRAL - OSITRAN | K | O | MONITOR LED | 740880370444 | 4/12/2019 | N | ACTIVO |
| 1169 | SEDE CENTRAL - OSITRAN | K | O | MONITOR LED | 740880370445 | 4/12/2019 | N | ACTIVO |
| 1170 | SEDE CENTRAL - OSITRAN | K | O | MONITOR LED | 740880370446 | 4/12/2019 | N | ACTIVO |
| 1171 | SEDE CENTRAL - OSITRAN | K | O | MONITOR LED | 740880370447 | 4/12/2019 | N | ACTIVO |
| 1172 | SEDE CENTRAL - OSITRAN | K | O | MONITOR LED | 740880370448 | 4/12/2019 | N | ACTIVO |
| 1173 | SEDE CENTRAL - OSITRAN | K | O | MONITOR LED | 740880370449 | 4/12/2019 | N | ACTIVO |
| 1174 | SEDE CENTRAL - OSITRAN | K | O | MONITOR LED | 740880370450 | 4/12/2019 | N | ACTIVO |
| 1175 | SEDE CENTRAL - OSITRAN | K | O | MONITOR LED | 740880370451 | 4/12/2019 | N | ACTIVO |
| 1176 | SEDE CENTRAL - OSITRAN | K | O | MONITOR LED | 740880370452 | 4/12/2019 | N | ACTIVO |
| 1177 | SEDE CENTRAL - OSITRAN | K | O | MONITOR LED | 740880370453 | 4/12/2019 | N | ACTIVO |
| 1178 | SEDE CENTRAL - OSITRAN | K | O | MONITOR LED | 740880370454 | 4/12/2019 | N | ACTIVO |
| 1179 | SEDE CENTRAL - OSITRAN | K | O | MONITOR LED | 740880370455 | 4/12/2019 | N | ACTIVO |
| 1180 | SEDE CENTRAL - OSITRAN | K | O | MONITOR LED | 740880370456 | 4/12/2019 | N | ACTIVO |
| 1181 | SEDE CENTRAL - OSITRAN | K | O | MONITOR LED | 740880370457 | 4/12/2019 | N | ACTIVO |
| 1182 | SEDE CENTRAL - OSITRAN | K | O | MONITOR LED | 740880370458 | 4/12/2019 | N | ACTIVO |
| 1183 | SEDE CENTRAL - OSITRAN | K | O | MONITOR LED | 740880370459 | 4/12/2019 | N | ACTIVO |
| 1184 | SEDE CENTRAL - OSITRAN | K | O | MONITOR LED | 740880370460 | 4/12/2019 | N | ACTIVO |
| 1185 | SEDE CENTRAL - OSITRAN | K | O | MONITOR LED | 740880370461 | 4/12/2019 | N | ACTIVO |
| 1186 | SEDE CENTRAL - OSITRAN | K | O | MONITOR LED | 740880370462 | 4/12/2019 | N | ACTIVO |
| 1187 | SEDE CENTRAL - OSITRAN | K | O | MONITOR LED | 740880370463 | 4/12/2019 | N | ACTIVO |
| 1188 | SEDE CENTRAL - OSITRAN | K | O | MONITOR LED | 740880370464 | 4/12/2019 | N | ACTIVO |
| 1189 | SEDE CENTRAL - OSITRAN | K | O | MONITOR LED | 740880370465 | 4/12/2019 | N | ACTIVO |
| 1190 | SEDE CENTRAL - OSITRAN | K | O | MONITOR LED | 740880370466 | 4/12/2019 | N | ACTIVO |
| 1191 | SEDE CENTRAL - OSITRAN | K | O | MONITOR LED | 740880370467 | 4/12/2019 | N | ACTIVO |
| 1192 | SEDE CENTRAL - OSITRAN | K | O | MONITOR LED | 740880370468 | 4/12/2019 | N | ACTIVO |
| 1193 | SEDE CENTRAL - OSITRAN | K | O | MONITOR LED | 740880370469 | 4/12/2019 | N | ACTIVO |
| 1194 | SEDE CENTRAL - OSITRAN | K | O | MONITOR LED | 740880370470 | 4/12/2019 | N | ACTIVO |
| 1195 | SEDE CENTRAL - OSITRAN | K | O | MONITOR LED | 740880370471 | 4/12/2019 | N | ACTIVO |
| 1196 | SEDE CENTRAL - OSITRAN | K | O | MONITOR LED | 740880370472 | 4/12/2019 | N | ACTIVO |
| 1197 | SEDE CENTRAL - OSITRAN | K | O | MONITOR LED | 740880370473 | 4/12/2019 | N | ACTIVO |
| 1198 | SEDE CENTRAL - OSITRAN | K | O | MONITOR LED | 740880370474 | 4/12/2019 | N | ACTIVO |
| 1199 | SEDE CENTRAL - OSITRAN | K | O | MONITOR LED | 740880370475 | 4/12/2019 | N | ACTIVO |
| 1200 | SEDE CENTRAL - OSITRAN | K | O | MONITOR LED | 740880370476 | 4/12/2019 | N | ACTIVO |
| 1201 | SEDE CENTRAL - OSITRAN | K | O | MONITOR LED | 740880370477 | 4/12/2019 | N | ACTIVO |
| 1202 | SEDE CENTRAL - OSITRAN | K | O | MONITOR LED | 740880370478 | 4/12/2019 | N | ACTIVO |
| 1203 | SEDE CENTRAL - OSITRAN | K | O | MONITOR LED | 740880370479 | 4/12/2019 | N | ACTIVO |
| 1204 | SEDE CENTRAL - OSITRAN | K | O | MONITOR LED | 740880370480 | 4/12/2019 | N | ACTIVO |
| 1205 | SEDE CENTRAL - OSITRAN | K | O | MONITOR LED | 740880370481 | 4/12/2019 | N | ACTIVO |
| 1206 | SEDE CENTRAL - OSITRAN | K | O | MONITOR LED | 740880370482 | 4/12/2019 | N | ACTIVO |
| 1207 | SEDE CENTRAL - OSITRAN | K | O | MONITOR LED | 740880370483 | 4/12/2019 | N | ACTIVO |
| 1208 | SEDE CENTRAL - OSITRAN | K | O | MONITOR LED | 740880370484 | 4/12/2019 | N | ACTIVO |
| 1209 | SEDE CENTRAL - OSITRAN | K | O | MONITOR LED | 740880370485 | 4/12/2019 | N | ACTIVO |
| 1210 | SEDE CENTRAL - OSITRAN | K | O | MONITOR LED | 740880370486 | 4/12/2019 | N | ACTIVO |
| 1211 | SEDE CENTRAL - OSITRAN | K | O | MONITOR LED | 740880370488 | 4/12/2019 | N | ACTIVO |
| 1212 | SEDE CENTRAL - OSITRAN | K | O | MONITOR LED | 740880370489 | 4/12/2019 | N | ACTIVO |
| 1213 | SEDE CENTRAL - OSITRAN | K | O | MONITOR LED | 740880370490 | 4/12/2019 | N | ACTIVO |
| 1214 | SEDE CENTRAL - OSITRAN | K | O | MONITOR LED | 740880370492 | 4/12/2019 | N | ACTIVO |
| 1215 | SEDE CENTRAL - OSITRAN | K | O | MONITOR LED | 740880370493 | 4/12/2019 | B | ACTIVO |
| 1216 | SEDE CENTRAL - OSITRAN | K | O | MONITOR LED | 740880370494 | 4/12/2019 | N | ACTIVO |
| 1217 | SEDE CENTRAL - OSITRAN | K | O | MONITOR LED | 740880370495 | 4/12/2019 | N | ACTIVO |
| 1218 | SEDE CENTRAL - OSITRAN | K | O | MONITOR LED | 740880370496 | 4/12/2019 | N | ACTIVO |
| 1219 | SEDE CENTRAL - OSITRAN | K | O | MONITOR LED | 740880370497 | 4/12/2019 | N | ACTIVO |
| 1220 | SEDE CENTRAL - OSITRAN | K | O | MONITOR LED | 740880370498 | 4/12/2019 | N | ACTIVO |
| 1221 | SEDE CENTRAL - OSITRAN | K | O | MONITOR LED | 740880370499 | 4/12/2019 | N | ACTIVO |
| 1222 | SEDE CENTRAL - OSITRAN | K | O | MONITOR LED | 740880370500 | 4/12/2019 | N | ACTIVO |
| 1223 | SEDE CENTRAL - OSITRAN | K | O | MONITOR LED | 740880370501 | 4/12/2019 | N | ACTIVO |
| 1224 | SEDE CENTRAL - OSITRAN | K | O | MONITOR LED | 740880370502 | 4/12/2019 | N | ACTIVO |
| 1225 | SEDE CENTRAL - OSITRAN | K | O | MONITOR LED | 740880370503 | 4/12/2019 | N | ACTIVO |
| 1226 | SEDE CENTRAL - OSITRAN | K | O | MONITOR LED | 740880370504 | 4/12/2019 | N | ACTIVO |
| 1227 | SEDE CENTRAL - OSITRAN | K | O | MONITOR LED | 740880370505 | 4/12/2019 | N | ACTIVO |
| 1228 | SEDE CENTRAL - OSITRAN | K | O | MONITOR LED | 740880370506 | 4/12/2019 | N | ACTIVO |
| 1229 | SEDE CENTRAL - OSITRAN | K | O | MONITOR LED | 740880370507 | 4/12/2019 | N | ACTIVO |
| 1230 | SEDE CENTRAL - OSITRAN | K | O | MONITOR LED | 740880370508 | 4/12/2019 | N | ACTIVO |
| 1231 | SEDE CENTRAL - OSITRAN | K | O | MONITOR LED | 740880370509 | 4/12/2019 | N | ACTIVO |
| 1232 | SEDE CENTRAL - OSITRAN | K | O | MONITOR LED | 740880370510 | 4/12/2019 | N | ACTIVO |
| 1233 | SEDE CENTRAL - OSITRAN | K | O | MONITOR LED | 740880370511 | 4/12/2019 | N | ACTIVO |
| 1234 | SEDE CENTRAL - OSITRAN | K | O | MONITOR LED | 740880370512 | 4/12/2019 | N | ACTIVO |
| 1235 | SEDE CENTRAL - OSITRAN | K | O | MONITOR LED | 740880370513 | 4/12/2019 | N | ACTIVO |
| 1236 | SEDE CENTRAL - OSITRAN | K | O | MONITOR LED | 740880370514 | 4/12/2019 | N | ACTIVO |
| 1237 | SEDE CENTRAL - OSITRAN | K | O | MONITOR LED | 740880370515 | 4/12/2019 | N | ACTIVO |
| 1238 | SEDE CENTRAL - OSITRAN | K | O | MONITOR LED | 740880370516 | 4/12/2019 | N | ACTIVO |
| 1239 | SEDE CENTRAL - OSITRAN | K | O | MONITOR LED | 740880370517 | 4/12/2019 | N | ACTIVO |
| 1240 | SEDE CENTRAL - OSITRAN | K | O | MONITOR LED | 740880370518 | 4/12/2019 | N | ACTIVO |
| 1241 | SEDE CENTRAL - OSITRAN | K | O | MONITOR LED | 740880370519 | 4/12/2019 | N | ACTIVO |
| 1242 | SEDE CENTRAL - OSITRAN | K | O | MONITOR LED | 740880370520 | 4/12/2019 | N | ACTIVO |
| 1243 | SEDE CENTRAL - OSITRAN | K | O | MONITOR LED | 740880370521 | 24/12/2019 | N | ACTIVO |
| 1244 | SEDE CENTRAL - OSITRAN | K | O | MONITOR LED | 740880370522 | 24/12/2019 | N | ACTIVO |
| 1245 | SEDE CENTRAL - OSITRAN | K | O | MONITOR LED | 740880370523 | 24/12/2019 | N | ACTIVO |
| 1246 | SEDE CENTRAL - OSITRAN | K | O | MONITOR LED | 740880370524 | 24/12/2019 | N | ACTIVO |
| 1247 | SEDE CENTRAL - OSITRAN | K | O | MONITOR LED | 740880370525 | 24/12/2019 | N | ACTIVO |
| 1248 | SEDE CENTRAL - OSITRAN | K | O | MONITOR LED | 740880370526 | 24/12/2019 | N | ACTIVO |
| 1249 | SEDE CENTRAL - OSITRAN | K | O | MONITOR LED | 740880370527 | 24/12/2019 | N | ACTIVO |
| 1250 | SEDE CENTRAL - OSITRAN | K | O | MONITOR LED | 740880370529 | 24/12/2019 | N | ACTIVO |
| 1251 | SEDE CENTRAL - OSITRAN | K | O | MONITOR LED | 740880370530 | 24/12/2019 | N | ACTIVO |
| 1252 | SEDE CENTRAL - OSITRAN | K | O | MONITOR LED | 740880370531 | 24/12/2019 | N | ACTIVO |
| 1253 | SEDE CENTRAL - OSITRAN | K | O | MONITOR LED | 740880370533 | 24/12/2019 | N | ACTIVO |
| 1254 | SEDE CENTRAL - OSITRAN | K | O | MONITOR LED | 740880370534 | 24/12/2019 | N | ACTIVO |
| 1255 | SEDE CENTRAL - OSITRAN | K | O | MONITOR LED | 740880370535 | 24/12/2019 | N | ACTIVO |
| 1256 | SEDE CENTRAL - OSITRAN | K | O | MONITOR LED | 740880370536 | 24/12/2019 | N | ACTIVO |
| 1257 | SEDE CENTRAL - OSITRAN | K | O | MONITOR LED | 740880370537 | 24/12/2019 | N | ACTIVO |
| 1258 | SEDE CENTRAL - OSITRAN | K | O | MONITOR LED | 740880370538 | 24/12/2019 | N | ACTIVO |
| 1259 | SEDE CENTRAL - OSITRAN | K | O | MONITOR LED | 740880370539 | 24/12/2019 | N | ACTIVO |
| 1260 | SEDE CENTRAL - OSITRAN | K | O | MONITOR LED | 740880370540 | 24/12/2019 | N | ACTIVO |
| 1261 | SEDE CENTRAL - OSITRAN | K | O | MONITOR LED | 740880370541 | 24/12/2019 | N | ACTIVO |
| 1262 | SEDE CENTRAL - OSITRAN | K | O | MONITOR LED | 740880370542 | 24/12/2019 | N | ACTIVO |
| 1263 | SEDE CENTRAL - OSITRAN | K | O | MONITOR LED | 740880370543 | 24/12/2019 | N | ACTIVO |

| | | | | | | | | |
|---|---|---|---|---|---|---|---|---|
| 1264 | SEDE CENTRAL - OSITRAN | K | O | MONITOR LED | 740880370544 | 24/12/2019 | N | ACTIVO |
| 1265 | SEDE CENTRAL - OSITRAN | K | O | MONITOR LED | 740880370545 | 24/12/2019 | N | ACTIVO |
| 1266 | SEDE CENTRAL - OSITRAN | K | O | MONITOR LED | 740880370546 | 24/12/2019 | N | ACTIVO |
| 1267 | SEDE CENTRAL - OSITRAN | K | O | MONITOR LED | 740880370547 | 24/12/2019 | N | ACTIVO |
| 1268 | SEDE CENTRAL - OSITRAN | K | O | MONITOR LED | 740880370548 | 24/12/2019 | N | ACTIVO |
| 1269 | SEDE CENTRAL - OSITRAN | K | O | MONITOR LED | 740880370549 | 24/12/2019 | N | ACTIVO |
| 1270 | SEDE CENTRAL - OSITRAN | K | O | MONITOR LED | 740880370550 | 24/12/2019 | N | ACTIVO |
| 1271 | SEDE CENTRAL - OSITRAN | K | O | MONITOR LED | 740880370551 | 24/12/2019 | N | ACTIVO |
| 1272 | SEDE CENTRAL - OSITRAN | K | O | MONITOR LED | 740880370552 | 24/12/2019 | N | ACTIVO |
| 1273 | SEDE CENTRAL - OSITRAN | K | O | MONITOR LED | 740880370553 | 19/12/2019 | N | ACTIVO |
| 1274 | SEDE CENTRAL - OSITRAN | K | O | MONITOR LED | 740880370554 | 19/12/2019 | N | ACTIVO |
| 1275 | SEDE CENTRAL - OSITRAN | K | O | MONITOR PLANO | 740881870246 | 17/12/2018 | B | ACTIVO |
| 1276 | SEDE CENTRAL - OSITRAN | K | O | MONITOR PLANO | 740881870247 | 17/12/2018 | B | ACTIVO |
| 1277 | SEDE CENTRAL - OSITRAN | K | O | MONITOR PLANO | 740881870248 | 17/12/2018 | B | ACTIVO |
| 1278 | SEDE CENTRAL - OSITRAN | K | O | MONITOR PLANO | 740881870249 | 17/12/2018 | B | ACTIVO |
| 1279 | SEDE CENTRAL - OSITRAN | K | O | MONITOR PLANO | 740881870250 | 17/12/2018 | B | ACTIVO |
| 1280 | SEDE CENTRAL - OSITRAN | K | O | MONITOR PLANO | 740881870251 | 17/12/2018 | B | ACTIVO |
| 1281 | SEDE CENTRAL - OSITRAN | K | O | MONITOR PLANO | 740881870252 | 17/12/2018 | B | ACTIVO |
| 1282 | SEDE CENTRAL - OSITRAN | K | O | MONITOR PLANO | 740881870253 | 17/12/2018 | B | ACTIVO |
| 1283 | SEDE CENTRAL - OSITRAN | K | O | MONITOR PLANO | 740881870254 | 26/12/2018 | B | ACTIVO |
| 1284 | SEDE CENTRAL - OSITRAN | K | O | MONITOR PLANO | 740881870255 | 26/12/2018 | B | ACTIVO |
| 1285 | SEDE CENTRAL - OSITRAN | K | O | MONITOR PLANO | 740881870256 | 26/12/2018 | B | ACTIVO |
| 1286 | SEDE CENTRAL - OSITRAN | K | O | MONITOR PLANO | 740881870257 | 26/12/2018 | B | ACTIVO |
| 1287 | SEDE CENTRAL - OSITRAN | K | O | MOUSE INALAMBRICO | 740882240012 | 5/08/2013 | B | ACTIVO |
| 1288 | SEDE CENTRAL - OSITRAN | K | O | MOUSE INALAMBRICO | 740882240013 | 5/08/2013 | B | ACTIVO |
| 1289 | SEDE CENTRAL - OSITRAN | K | O | MOUSE INALAMBRICO | 740882240032 | 23/12/2019 | N | ACTIVO |
| 1290 | SEDE CENTRAL - OSITRAN | K | O | SERVIDOR | 740892000021 | 23/06/2014 | B | ACTIVO |
| 1291 | SEDE CENTRAL - OSITRAN | K | O | SERVIDOR | 740892000022 | 29/12/2014 | R | ACTIVO |
| 1292 | SEDE CENTRAL - OSITRAN | K | O | SERVIDOR | 740892000027 | 16/02/2016 | B | ACTIVO |
| 1293 | SEDE CENTRAL - OSITRAN | K | O | SERVIDOR | 740892000028 | 16/02/2016 | B | ACTIVO |
| 1294 | SEDE CENTRAL - OSITRAN | K | O | SERVIDOR | 740892000029 | 25/10/2016 | B | ACTIVO |
| 1295 | SEDE CENTRAL - OSITRAN | K | O | SERVIDOR | 740892000030 | 25/10/2016 | B | ACTIVO |
| 1296 | SEDE CENTRAL - OSITRAN | K | O | SERVIDOR | 740892000031 | 25/10/2016 | B | ACTIVO |
| 1297 | SEDE CENTRAL - OSITRAN | K | O | SERVIDOR | 740892000032 | 24/12/2019 | N | ACTIVO |
| 1298 | SEDE CENTRAL - OSITRAN | K | O | SERVIDOR | 740892000033 | 24/12/2019 | N | ACTIVO |
| 1299 | SEDE CENTRAL - OSITRAN | K | O | SERVIDOR | 740892000034 | 24/12/2019 | N | ACTIVO |
| 1300 | SEDE CENTRAL - OSITRAN | K | O | SERVIDOR | 740892000035 | 24/12/2019 | N | ACTIVO |
| 1301 | SEDE CENTRAL - OSITRAN | K | O | SERVIDOR | 740892000036 | 27/12/2019 | N | ACTIVO |
| 1302 | SEDE CENTRAL - OSITRAN | K | O | SERVIDOR | 740892000037 | 27/12/2019 | N | ACTIVO |
| 1303 | SEDE CENTRAL - OSITRAN | K | O | SERVIDOR | 740892000038 | 15/10/2021 | N | ACTIVO |
| 1304 | SEDE CENTRAL - OSITRAN | K | O | SISTEMA DE ALMACENAMIENTO DE DISCOS EXTERNOS | 740893870001 | 2/03/2015 | B | ACTIVO |
| 1305 | SEDE CENTRAL - OSITRAN | K | O | SISTEMA DE ALMACENAMIENTO DE DISCOS EXTERNOS | 740893870002 | 5/05/2021 | N | ACTIVO |
| 1306 | SEDE CENTRAL - OSITRAN | K | O | SOLUCION DE ALMACENAMIENTO EXTERNO | 740894810001 | 8/09/2012 | R | ACTIVO |
| 1307 | SEDE CENTRAL - OSITRAN | K | O | SOLUCION DE ALMACENAMIENTO EXTERNO | 740894810002 | 24/12/2019 | N | ACTIVO |
| 1308 | SEDE CENTRAL - OSITRAN | K | O | TABLETA PAD | 740894930001 | 29/12/2010 | R | ACTIVO |
| 1309 | SEDE CENTRAL - OSITRAN | K | O | TABLETA PAD | 740894930002 | 29/12/2010 | B | ACTIVO |
| 1310 | SEDE CENTRAL - OSITRAN | K | O | TABLETA PAD | 740894930007 | 16/12/2013 | B | ACTIVO |
| 1311 | SEDE CENTRAL - OSITRAN | K | O | TABLETA PAD | 740894930010 | 16/12/2013 | B | ACTIVO |
| 1312 | SEDE CENTRAL - OSITRAN | K | O | TABLETA PAD | 740894930013 | 16/12/2013 | M | ACTIVO |
| 1313 | SEDE CENTRAL - OSITRAN | K | O | TABLETA PAD | 740894930016 | 16/12/2013 | R | ACTIVO |
| 1314 | SEDE CENTRAL - OSITRAN | K | O | TABLETA PAD | 740894930018 | 16/12/2013 | B | ACTIVO |
| 1315 | SEDE CENTRAL - OSITRAN | K | O | TABLETA PAD | 740894930021 | 16/12/2013 | B | ACTIVO |
| 1316 | SEDE CENTRAL - OSITRAN | K | O | TABLETA PAD | 740894930023 | 16/12/2013 | B | ACTIVO |
| 1317 | OFICINA OSITRAN - APM | K | O | TABLETA PAD | 740894930030 | 16/12/2013 | B | ACTIVO |
| 1318 | SEDE CENTRAL - OSITRAN | K | O | TABLETA PAD | 740894930031 | 26/05/2014 | R | ACTIVO |
| 1319 | SEDE CENTRAL - OSITRAN | K | O | TABLETA PAD | 740894930032 | 26/05/2014 | R | ACTIVO |
| 1320 | SEDE CENTRAL - OSITRAN | K | O | TABLETA PAD | 740894930033 | 26/05/2014 | R | ACTIVO |
| 1321 | SEDE CENTRAL - OSITRAN | K | O | TABLETA PAD | 740894930034 | 26/05/2014 | R | ACTIVO |
| 1322 | SEDE CENTRAL - OSITRAN | K | O | TABLETA PAD | 740894930035 | 26/05/2014 | R | ACTIVO |
| 1323 | SEDE CENTRAL - OSITRAN | K | O | TABLETA PAD | 740894930036 | 26/05/2014 | R | ACTIVO |
| 1324 | SEDE CENTRAL - OSITRAN | K | O | TABLETA PAD | 740894930037 | 26/05/2014 | R | ACTIVO |
| 1325 | SEDE CENTRAL - OSITRAN | K | O | TABLETA PAD | 740894930038 | 26/05/2014 | R | ACTIVO |
| 1326 | SEDE CENTRAL - OSITRAN | K | O | TABLETA PAD | 740894930039 | 26/05/2014 | R | ACTIVO |
| 1327 | SEDE CENTRAL - OSITRAN | K | O | TABLETA PAD | 740894930040 | 26/05/2014 | R | ACTIVO |
| 1328 | SEDE CENTRAL - OSITRAN | K | O | TABLETA PAD | 740894930041 | 26/05/2014 | R | ACTIVO |
| 1329 | SEDE CENTRAL - OSITRAN | K | O | TABLETA PAD | 740894930042 | 26/05/2014 | R | ACTIVO |
| 1330 | SEDE CENTRAL - OSITRAN | K | O | TABLETA PAD | 740894930045 | 26/05/2014 | B | ACTIVO |
| 1331 | SEDE CENTRAL - OSITRAN | K | O | TABLETA PAD | 740894930046 | 26/05/2014 | B | ACTIVO |
| 1332 | SEDE CENTRAL - OSITRAN | K | O | TABLETA PAD | 740894930047 | 30/12/2019 | N | ACTIVO |
| 1333 | SEDE CENTRAL - OSITRAN | K | O | TECLADO - KEYBOARD | 740895000302 | 8/07/2013 | B | ACTIVO |
| 1334 | SEDE CENTRAL - OSITRAN | K | O | TECLADO - KEYBOARD | 740895000303 | 8/07/2013 | B | ACTIVO |
| 1335 | SEDE CENTRAL - OSITRAN | K | O | TECLADO - KEYBOARD | 740895000314 | 14/10/2013 | B | ACTIVO |
| 1336 | SEDE CENTRAL - OSITRAN | K | O | TECLADO - KEYBOARD | 740895000321 | 14/10/2013 | B | ACTIVO |
| 1337 | SEDE CENTRAL - OSITRAN | K | O | TECLADO - KEYBOARD | 740895000327 | 14/10/2013 | B | ACTIVO |
| 1338 | SEDE CENTRAL - OSITRAN | K | O | TECLADO - KEYBOARD | 740895000342 | 14/10/2013 | R | ACTIVO |
| 1339 | SEDE CENTRAL - OSITRAN | K | O | TECLADO - KEYBOARD | 740895000344 | 14/10/2013 | B | ACTIVO |
| 1340 | SEDE CENTRAL - OSITRAN | K | O | TECLADO - KEYBOARD | 740895000345 | 14/10/2013 | B | ACTIVO |
| 1341 | SEDE CENTRAL - OSITRAN | K | O | TECLADO - KEYBOARD | 740895000346 | 14/10/2013 | B | ACTIVO |
| 1342 | SEDE CENTRAL - OSITRAN | K | O | TECLADO - KEYBOARD | 740895000349 | 14/10/2013 | B | ACTIVO |
| 1343 | SEDE CENTRAL - OSITRAN | K | O | TECLADO - KEYBOARD | 740895000368 | 28/01/2014 | B | ACTIVO |
| 1344 | SEDE CENTRAL - OSITRAN | K | O | TECLADO - KEYBOARD | 740895000372 | 28/01/2014 | B | ACTIVO |
| 1345 | SEDE CENTRAL - OSITRAN | K | O | TECLADO - KEYBOARD | 740895000383 | 28/01/2014 | B | ACTIVO |
| 1346 | SEDE CENTRAL - OSITRAN | K | O | TECLADO - KEYBOARD | 740895000387 | 28/01/2014 | B | ACTIVO |
| 1347 | SEDE CENTRAL - OSITRAN | K | O | TECLADO - KEYBOARD | 740895000392 | 28/01/2014 | B | ACTIVO |
| 1348 | SEDE CENTRAL - OSITRAN | K | O | TECLADO - KEYBOARD | 740895000402 | 28/01/2014 | B | ACTIVO |
| 1349 | SEDE CENTRAL - OSITRAN | K | O | TECLADO - KEYBOARD | 740895000407 | 28/01/2014 | R | ACTIVO |
| 1350 | SEDE CENTRAL - OSITRAN | K | O | TECLADO - KEYBOARD | 740895000412 | 28/01/2014 | B | ACTIVO |
| 1351 | SEDE CENTRAL - OSITRAN | K | O | TECLADO - KEYBOARD | 740895000424 | 28/01/2014 | B | ACTIVO |
| 1352 | SEDE CENTRAL - OSITRAN | K | O | TECLADO - KEYBOARD | 740895000425 | 28/01/2014 | B | ACTIVO |
| 1353 | SEDE CENTRAL - OSITRAN | K | O | TECLADO - KEYBOARD | 740895000426 | 28/01/2014 | B | ACTIVO |
| 1354 | SEDE CENTRAL - OSITRAN | K | O | TECLADO - KEYBOARD | 740895000429 | 28/01/2014 | B | ACTIVO |
| 1355 | SEDE CENTRAL - OSITRAN | K | O | TECLADO - KEYBOARD | 740895000431 | 28/01/2014 | B | ACTIVO |
| 1356 | SEDE CENTRAL - OSITRAN | K | O | TECLADO - KEYBOARD | 740895000432 | 28/01/2014 | B | ACTIVO |
| 1357 | SEDE CENTRAL - OSITRAN | K | O | TECLADO - KEYBOARD | 740895000445 | 20/08/2015 | B | ACTIVO |
| 1358 | SEDE CENTRAL - OSITRAN | K | O | TECLADO - KEYBOARD | 740895000446 | 20/08/2015 | B | ACTIVO |
| 1359 | SEDE CENTRAL - OSITRAN | K | O | TECLADO - KEYBOARD | 740895000447 | 20/08/2015 | B | ACTIVO |
| 1360 | SEDE CENTRAL - OSITRAN | K | O | TECLADO - KEYBOARD | 740895000448 | 20/08/2015 | B | ACTIVO |
| 1361 | SEDE CENTRAL - OSITRAN | K | O | TECLADO - KEYBOARD | 740895000449 | 20/08/2015 | B | ACTIVO |

| | | | | | | | | |
|---|---|---|---|---|---|---|---|---|
| 1362 | SEDE CENTRAL - OSITRAN | K | O | TECLADO - KEYBOARD | 740895000450 | 20/08/2015 | B | ACTIVO |
| 1363 | SEDE CENTRAL - OSITRAN | K | O | TECLADO - KEYBOARD | 740895000451 | 20/08/2015 | B | ACTIVO |
| 1364 | SEDE CENTRAL - OSITRAN | K | O | TECLADO - KEYBOARD | 740895000452 | 20/08/2015 | B | ACTIVO |
| 1365 | SEDE CENTRAL - OSITRAN | K | O | TECLADO - KEYBOARD | 740895000453 | 20/08/2015 | B | ACTIVO |
| 1366 | SEDE CENTRAL - OSITRAN | K | O | TECLADO - KEYBOARD | 740895000455 | 20/08/2015 | B | ACTIVO |
| 1367 | SEDE CENTRAL - OSITRAN | K | O | TECLADO - KEYBOARD | 740895000456 | 20/08/2015 | B | ACTIVO |
| 1368 | SEDE CENTRAL - OSITRAN | K | O | TECLADO - KEYBOARD | 740895000457 | 20/08/2015 | B | ACTIVO |
| 1369 | SEDE CENTRAL - OSITRAN | K | O | TECLADO - KEYBOARD | 740895000458 | 20/08/2015 | R | ACTIVO |
| 1370 | SEDE CENTRAL - OSITRAN | K | O | TECLADO - KEYBOARD | 740895000459 | 20/08/2015 | B | ACTIVO |
| 1371 | SEDE CENTRAL - OSITRAN | K | O | TECLADO - KEYBOARD | 740895000460 | 20/08/2015 | R | ACTIVO |
| 1372 | SEDE CENTRAL - OSITRAN | K | O | TECLADO - KEYBOARD | 740895000461 | 20/08/2015 | B | ACTIVO |
| 1373 | SEDE CENTRAL - OSITRAN | K | O | TECLADO - KEYBOARD | 740895000463 | 20/08/2015 | B | ACTIVO |
| 1374 | SEDE CENTRAL - OSITRAN | K | O | TECLADO - KEYBOARD | 740895000464 | 20/08/2015 | B | ACTIVO |
| 1375 | SEDE CENTRAL - OSITRAN | K | O | TECLADO - KEYBOARD | 740895000465 | 20/08/2015 | B | ACTIVO |
| 1376 | SEDE CENTRAL - OSITRAN | K | O | TECLADO - KEYBOARD | 740895000466 | 20/08/2015 | B | ACTIVO |
| 1377 | SEDE CENTRAL - OSITRAN | K | O | TECLADO - KEYBOARD | 740895000467 | 20/08/2015 | B | ACTIVO |
| 1378 | SEDE CENTRAL - OSITRAN | K | O | TECLADO - KEYBOARD | 740895000468 | 20/08/2015 | B | ACTIVO |
| 1379 | SEDE CENTRAL - OSITRAN | K | O | TECLADO - KEYBOARD | 740895000469 | 20/08/2015 | B | ACTIVO |
| 1380 | SEDE CENTRAL - OSITRAN | K | O | TECLADO - KEYBOARD | 740895000470 | 20/08/2015 | R | ACTIVO |
| 1381 | SEDE CENTRAL - OSITRAN | K | O | TECLADO - KEYBOARD | 740895000471 | 20/08/2015 | B | ACTIVO |
| 1382 | SEDE CENTRAL - OSITRAN | K | O | TECLADO - KEYBOARD | 740895000472 | 20/08/2015 | R | ACTIVO |
| 1383 | SEDE CENTRAL - OSITRAN | K | O | TECLADO - KEYBOARD | 740895000473 | 20/08/2015 | B | ACTIVO |
| 1384 | SEDE CENTRAL - OSITRAN | K | O | TECLADO - KEYBOARD | 740895000474 | 20/08/2015 | B | ACTIVO |
| 1385 | SEDE CENTRAL - OSITRAN | K | O | TECLADO - KEYBOARD | 740895000475 | 20/08/2015 | B | ACTIVO |
| 1386 | SEDE CENTRAL - OSITRAN | K | O | TECLADO - KEYBOARD | 740895000476 | 20/08/2015 | B | ACTIVO |
| 1387 | SEDE CENTRAL - OSITRAN | K | O | TECLADO - KEYBOARD | 740895000479 | 20/08/2015 | B | ACTIVO |
| 1388 | SEDE CENTRAL - OSITRAN | K | O | TECLADO - KEYBOARD | 740895000480 | 20/08/2015 | B | ACTIVO |
| 1389 | SEDE CENTRAL - OSITRAN | K | O | TECLADO - KEYBOARD | 740895000481 | 20/08/2015 | B | ACTIVO |
| 1390 | SEDE CENTRAL - OSITRAN | K | O | TECLADO - KEYBOARD | 740895000482 | 20/08/2015 | B | ACTIVO |
| 1391 | SEDE CENTRAL - OSITRAN | K | O | TECLADO - KEYBOARD | 740895000483 | 20/08/2015 | B | ACTIVO |
| 1392 | SEDE CENTRAL - OSITRAN | K | O | TECLADO - KEYBOARD | 740895000484 | 20/08/2015 | B | ACTIVO |
| 1393 | SEDE CENTRAL - OSITRAN | K | O | TECLADO - KEYBOARD | 740895000485 | 20/08/2015 | B | ACTIVO |
| 1394 | SEDE CENTRAL - OSITRAN | K | O | TECLADO - KEYBOARD | 740895000486 | 20/08/2015 | B | ACTIVO |
| 1395 | SEDE CENTRAL - OSITRAN | K | O | TECLADO - KEYBOARD | 740895000487 | 20/08/2015 | B | ACTIVO |
| 1396 | SEDE CENTRAL - OSITRAN | K | O | TECLADO - KEYBOARD | 740895000488 | 20/08/2015 | B | ACTIVO |
| 1397 | SEDE CENTRAL - OSITRAN | K | O | TECLADO - KEYBOARD | 740895000489 | 20/08/2015 | B | ACTIVO |
| 1398 | SEDE CENTRAL - OSITRAN | K | O | TECLADO - KEYBOARD | 740895000490 | 20/08/2015 | B | ACTIVO |
| 1399 | SEDE CENTRAL - OSITRAN | K | O | TECLADO - KEYBOARD | 740895000492 | 20/08/2015 | B | ACTIVO |
| 1400 | SEDE CENTRAL - OSITRAN | K | O | TECLADO - KEYBOARD | 740895000493 | 20/08/2015 | B | ACTIVO |
| 1401 | SEDE CENTRAL - OSITRAN | K | O | TECLADO - KEYBOARD | 740895000494 | 20/08/2015 | B | ACTIVO |
| 1402 | SEDE CENTRAL - OSITRAN | K | O | TECLADO - KEYBOARD | 740895000495 | 20/08/2015 | B | ACTIVO |
| 1403 | SEDE CENTRAL - OSITRAN | K | O | TECLADO - KEYBOARD | 740895000496 | 20/08/2015 | B | ACTIVO |
| 1404 | SEDE CENTRAL - OSITRAN | K | O | TECLADO - KEYBOARD | 740895000497 | 20/08/2015 | B | ACTIVO |
| 1405 | SEDE CENTRAL - OSITRAN | K | O | TECLADO - KEYBOARD | 740895000498 | 20/08/2015 | B | ACTIVO |
| 1406 | SEDE CENTRAL - OSITRAN | K | O | TECLADO - KEYBOARD | 740895000499 | 20/08/2015 | B | ACTIVO |
| 1407 | SEDE CENTRAL - OSITRAN | K | O | TECLADO - KEYBOARD | 740895000500 | 20/08/2015 | R | ACTIVO |
| 1408 | SEDE CENTRAL - OSITRAN | K | O | TECLADO - KEYBOARD | 740895000501 | 20/08/2015 | B | ACTIVO |
| 1409 | SEDE CENTRAL - OSITRAN | K | O | TECLADO - KEYBOARD | 740895000502 | 20/08/2015 | R | ACTIVO |
| 1410 | SEDE CENTRAL - OSITRAN | K | O | TECLADO - KEYBOARD | 740895000503 | 22/12/2015 | B | ACTIVO |
| 1411 | SEDE CENTRAL - OSITRAN | K | O | TECLADO - KEYBOARD | 740895000504 | 22/12/2015 | B | ACTIVO |
| 1412 | SEDE CENTRAL - OSITRAN | K | O | TECLADO - KEYBOARD | 740895000505 | 22/12/2015 | B | ACTIVO |
| 1413 | SEDE CENTRAL - OSITRAN | K | O | TECLADO - KEYBOARD | 740895000506 | 22/12/2015 | B | ACTIVO |
| 1414 | SEDE CENTRAL - OSITRAN | K | O | TECLADO - KEYBOARD | 740895000507 | 22/12/2015 | B | ACTIVO |
| 1415 | SEDE CENTRAL - OSITRAN | K | O | TECLADO - KEYBOARD | 740895000508 | 22/12/2015 | B | ACTIVO |
| 1416 | SEDE CENTRAL - OSITRAN | K | O | TECLADO - KEYBOARD | 740895000509 | 22/12/2015 | B | ACTIVO |
| 1417 | SEDE CENTRAL - OSITRAN | K | O | TECLADO - KEYBOARD | 740895000510 | 22/12/2015 | B | ACTIVO |
| 1418 | SEDE CENTRAL - OSITRAN | K | O | TECLADO - KEYBOARD | 740895000511 | 22/12/2015 | B | ACTIVO |
| 1419 | SEDE CENTRAL - OSITRAN | K | O | TECLADO - KEYBOARD | 740895000512 | 22/12/2015 | B | ACTIVO |
| 1420 | SEDE CENTRAL - OSITRAN | K | O | TECLADO - KEYBOARD | 740895000514 | 22/12/2015 | B | ACTIVO |
| 1421 | SEDE CENTRAL - OSITRAN | K | O | TECLADO - KEYBOARD | 740895000515 | 22/12/2015 | B | ACTIVO |
| 1422 | SEDE CENTRAL - OSITRAN | K | O | TECLADO - KEYBOARD | 740895000516 | 22/12/2015 | B | ACTIVO |
| 1423 | SEDE CENTRAL - OSITRAN | K | O | TECLADO - KEYBOARD | 740895000517 | 22/12/2015 | B | ACTIVO |
| 1424 | SEDE CENTRAL - OSITRAN | K | O | TECLADO - KEYBOARD | 740895000518 | 22/12/2015 | B | ACTIVO |
| 1425 | SEDE CENTRAL - OSITRAN | K | O | TECLADO - KEYBOARD | 740895000519 | 22/12/2015 | B | ACTIVO |
| 1426 | SEDE CENTRAL - OSITRAN | K | O | TECLADO - KEYBOARD | 740895000521 | 22/12/2015 | B | ACTIVO |
| 1427 | SEDE CENTRAL - OSITRAN | K | O | TECLADO - KEYBOARD | 740895000522 | 22/12/2015 | B | ACTIVO |
| 1428 | SEDE CENTRAL - OSITRAN | K | O | TECLADO - KEYBOARD | 740895000523 | 22/12/2015 | B | ACTIVO |
| 1429 | SEDE CENTRAL - OSITRAN | K | O | TECLADO - KEYBOARD | 740895000524 | 22/12/2015 | B | ACTIVO |
| 1430 | SEDE CENTRAL - OSITRAN | K | O | TECLADO - KEYBOARD | 740895000526 | 22/12/2015 | B | ACTIVO |
| 1431 | SEDE CENTRAL - OSITRAN | K | O | TECLADO - KEYBOARD | 740895000527 | 22/12/2015 | B | ACTIVO |
| 1432 | SEDE CENTRAL - OSITRAN | K | O | TECLADO - KEYBOARD | 740895000528 | 22/12/2015 | B | ACTIVO |
| 1433 | SEDE CENTRAL - OSITRAN | K | O | TECLADO - KEYBOARD | 740895000529 | 22/12/2015 | B | ACTIVO |
| 1434 | SEDE CENTRAL - OSITRAN | K | O | TECLADO - KEYBOARD | 740895000534 | 13/12/2017 | B | ACTIVO |
| 1435 | SEDE CENTRAL - OSITRAN | K | O | TECLADO - KEYBOARD | 740895000535 | 13/12/2017 | B | ACTIVO |
| 1436 | SEDE CENTRAL - OSITRAN | K | O | TECLADO - KEYBOARD | 740895000536 | 13/12/2017 | B | ACTIVO |
| 1437 | SEDE CENTRAL - OSITRAN | K | O | TECLADO - KEYBOARD | 740895000537 | 13/12/2017 | B | ACTIVO |
| 1438 | SEDE CENTRAL - OSITRAN | K | O | TECLADO - KEYBOARD | 740895000538 | 13/12/2017 | B | ACTIVO |
| 1439 | SEDE CENTRAL - OSITRAN | K | O | TECLADO - KEYBOARD | 740895000539 | 13/12/2017 | B | ACTIVO |
| 1440 | SEDE CENTRAL - OSITRAN | K | O | TECLADO - KEYBOARD | 740895000540 | 13/12/2017 | B | ACTIVO |
| 1441 | SEDE CENTRAL - OSITRAN | K | O | TECLADO - KEYBOARD | 740895000541 | 13/12/2017 | B | ACTIVO |
| 1442 | SEDE CENTRAL - OSITRAN | K | O | TECLADO - KEYBOARD | 740895000542 | 13/12/2017 | B | ACTIVO |
| 1443 | SEDE CENTRAL - OSITRAN | K | O | TECLADO - KEYBOARD | 740895000543 | 13/12/2017 | B | ACTIVO |
| 1444 | SEDE CENTRAL - OSITRAN | K | O | TECLADO - KEYBOARD | 740895000544 | 13/12/2017 | B | ACTIVO |
| 1445 | SEDE CENTRAL - OSITRAN | K | O | TECLADO - KEYBOARD | 740895000545 | 13/12/2017 | B | ACTIVO |
| 1446 | SEDE CENTRAL - OSITRAN | K | O | TECLADO - KEYBOARD | 740895000546 | 13/12/2017 | B | ACTIVO |
| 1447 | SEDE CENTRAL - OSITRAN | K | O | TECLADO - KEYBOARD | 740895000547 | 13/12/2017 | B | ACTIVO |
| 1448 | SEDE CENTRAL - OSITRAN | K | O | TECLADO - KEYBOARD | 740895000548 | 13/12/2017 | B | ACTIVO |
| 1449 | SEDE CENTRAL - OSITRAN | K | O | TECLADO - KEYBOARD | 740895000549 | 13/12/2017 | B | ACTIVO |
| 1450 | SEDE CENTRAL - OSITRAN | K | O | TECLADO - KEYBOARD | 740895000550 | 13/12/2017 | B | ACTIVO |
| 1451 | SEDE CENTRAL - OSITRAN | K | O | TECLADO - KEYBOARD | 740895000551 | 13/12/2017 | B | ACTIVO |
| 1452 | SEDE CENTRAL - OSITRAN | K | O | TECLADO - KEYBOARD | 740895000552 | 13/12/2017 | B | ACTIVO |
| 1453 | SEDE CENTRAL - OSITRAN | K | O | TECLADO - KEYBOARD | 740895000553 | 13/12/2017 | B | ACTIVO |
| 1454 | SEDE CENTRAL - OSITRAN | K | O | TECLADO - KEYBOARD | 740895000554 | 13/12/2017 | B | ACTIVO |
| 1455 | SEDE CENTRAL - OSITRAN | K | O | TECLADO - KEYBOARD | 740895000555 | 13/12/2017 | B | ACTIVO |
| 1456 | SEDE CENTRAL - OSITRAN | K | O | TECLADO - KEYBOARD | 740895000556 | 13/12/2017 | B | ACTIVO |
| 1457 | SEDE CENTRAL - OSITRAN | K | O | TECLADO - KEYBOARD | 740895000557 | 13/12/2017 | B | ACTIVO |
| 1458 | SEDE CENTRAL - OSITRAN | K | O | TECLADO - KEYBOARD | 740895000558 | 13/12/2017 | B | ACTIVO |
| 1459 | SEDE CENTRAL - OSITRAN | K | O | TECLADO - KEYBOARD | 740895000559 | 13/12/2017 | B | ACTIVO |

| | | | | | | | | |
|---|---|---|---|---|---|---|---|---|
| 1460 | SEDE CENTRAL - OSITRAN | K | O | TECLADO - KEYBOARD | 740895000560 | 13/12/2017 | B | ACTIVO |
| 1461 | SEDE CENTRAL - OSITRAN | K | O | TECLADO - KEYBOARD | 740895000561 | 13/12/2017 | B | ACTIVO |
| 1462 | SEDE CENTRAL - OSITRAN | K | O | TECLADO - KEYBOARD | 740895000562 | 13/12/2017 | B | ACTIVO |
| 1463 | SEDE CENTRAL - OSITRAN | K | O | TECLADO - KEYBOARD | 740895000563 | 13/12/2017 | B | ACTIVO |
| 1464 | SEDE CENTRAL - OSITRAN | K | O | TECLADO - KEYBOARD | 740895000564 | 13/12/2017 | B | ACTIVO |
| 1465 | SEDE CENTRAL - OSITRAN | K | O | TECLADO - KEYBOARD | 740895000565 | 13/12/2017 | B | ACTIVO |
| 1466 | SEDE CENTRAL - OSITRAN | K | O | TECLADO - KEYBOARD | 740895000566 | 13/12/2017 | B | ACTIVO |
| 1467 | SEDE CENTRAL - OSITRAN | K | O | TECLADO - KEYBOARD | 740895000567 | 13/12/2017 | B | ACTIVO |
| 1468 | SEDE CENTRAL - OSITRAN | K | O | TECLADO - KEYBOARD | 740895000568 | 13/12/2017 | B | ACTIVO |
| 1469 | SEDE CENTRAL - OSITRAN | K | O | TECLADO - KEYBOARD | 740895000569 | 13/12/2017 | B | ACTIVO |
| 1470 | SEDE CENTRAL - OSITRAN | K | O | TECLADO - KEYBOARD | 740895000570 | 13/12/2017 | B | ACTIVO |
| 1471 | SEDE CENTRAL - OSITRAN | K | O | TECLADO - KEYBOARD | 740895000571 | 13/12/2017 | B | ACTIVO |
| 1472 | SEDE CENTRAL - OSITRAN | K | O | TECLADO - KEYBOARD | 740895000572 | 13/12/2017 | B | ACTIVO |
| 1473 | SEDE CENTRAL - OSITRAN | K | O | TECLADO - KEYBOARD | 740895000573 | 13/12/2017 | B | ACTIVO |
| 1474 | SEDE CENTRAL - OSITRAN | K | O | TECLADO - KEYBOARD | 740895000574 | 13/12/2017 | B | ACTIVO |
| 1475 | SEDE CENTRAL - OSITRAN | K | O | TECLADO - KEYBOARD | 740895000575 | 13/12/2017 | B | ACTIVO |
| 1476 | SEDE CENTRAL - OSITRAN | K | O | TECLADO - KEYBOARD | 740895000576 | 13/12/2017 | B | ACTIVO |
| 1477 | SEDE CENTRAL - OSITRAN | K | O | TECLADO - KEYBOARD | 740895000577 | 13/12/2017 | B | ACTIVO |
| 1478 | SEDE CENTRAL - OSITRAN | K | O | TECLADO - KEYBOARD | 740895000578 | 13/12/2017 | B | ACTIVO |
| 1479 | SEDE CENTRAL - OSITRAN | K | O | TECLADO - KEYBOARD | 740895000579 | 13/12/2017 | B | ACTIVO |
| 1480 | SEDE CENTRAL - OSITRAN | K | O | TECLADO - KEYBOARD | 740895000580 | 13/12/2017 | B | ACTIVO |
| 1481 | SEDE CENTRAL - OSITRAN | K | O | TECLADO - KEYBOARD | 740895000581 | 13/12/2017 | B | ACTIVO |
| 1482 | SEDE CENTRAL - OSITRAN | K | O | TECLADO - KEYBOARD | 740895000582 | 13/12/2017 | B | ACTIVO |
| 1483 | SEDE CENTRAL - OSITRAN | K | O | TECLADO - KEYBOARD | 740895000584 | 28/12/2017 | B | ACTIVO |
| 1484 | SEDE CENTRAL - OSITRAN | K | O | TECLADO - KEYBOARD | 740895000585 | 28/12/2017 | B | ACTIVO |
| 1485 | SEDE CENTRAL - OSITRAN | K | O | TECLADO - KEYBOARD | 740895000586 | 28/12/2017 | B | ACTIVO |
| 1486 | SEDE CENTRAL - OSITRAN | K | O | TECLADO - KEYBOARD | 740895000587 | 28/12/2017 | B | ACTIVO |
| 1487 | SEDE CENTRAL - OSITRAN | K | O | TECLADO - KEYBOARD | 740895000588 | 28/12/2017 | B | ACTIVO |
| 1488 | SEDE CENTRAL - OSITRAN | K | O | TECLADO - KEYBOARD | 740895000589 | 28/12/2017 | B | ACTIVO |
| 1489 | SEDE CENTRAL - OSITRAN | K | O | TECLADO - KEYBOARD | 740895000590 | 28/12/2017 | B | ACTIVO |
| 1490 | SEDE CENTRAL - OSITRAN | K | O | TECLADO - KEYBOARD | 740895000591 | 28/12/2017 | B | ACTIVO |
| 1491 | SEDE CENTRAL - OSITRAN | K | O | TECLADO - KEYBOARD | 740895000592 | 28/12/2017 | B | ACTIVO |
| 1492 | SEDE CENTRAL - OSITRAN | K | O | TECLADO - KEYBOARD | 740895000593 | 28/12/2017 | B | ACTIVO |
| 1493 | SEDE CENTRAL - OSITRAN | K | O | TECLADO - KEYBOARD | 740895000594 | 28/12/2017 | B | ACTIVO |
| 1494 | SEDE CENTRAL - OSITRAN | K | O | TECLADO - KEYBOARD | 740895000596 | 28/12/2017 | B | ACTIVO |
| 1495 | SEDE CENTRAL - OSITRAN | K | O | TECLADO - KEYBOARD | 740895000597 | 28/12/2017 | B | ACTIVO |
| 1496 | SEDE CENTRAL - OSITRAN | K | O | TECLADO - KEYBOARD | 740895000598 | 28/12/2017 | B | ACTIVO |
| 1497 | SEDE CENTRAL - OSITRAN | K | O | TECLADO - KEYBOARD | 740895000599 | 28/12/2017 | B | ACTIVO |
| 1498 | SEDE CENTRAL - OSITRAN | K | O | TECLADO - KEYBOARD | 740895000600 | 28/12/2017 | B | ACTIVO |
| 1499 | SEDE CENTRAL - OSITRAN | K | O | TECLADO - KEYBOARD | 740895000601 | 28/12/2017 | B | ACTIVO |
| 1500 | SEDE CENTRAL - OSITRAN | K | O | TECLADO - KEYBOARD | 740895000602 | 28/12/2017 | B | ACTIVO |
| 1501 | SEDE CENTRAL - OSITRAN | K | O | TECLADO - KEYBOARD | 740895000603 | 28/12/2017 | M | ACTIVO |
| 1502 | SEDE CENTRAL - OSITRAN | K | O | TECLADO - KEYBOARD | 740895000604 | 28/12/2017 | B | ACTIVO |
| 1503 | SEDE CENTRAL - OSITRAN | K | O | TECLADO - KEYBOARD | 740895000605 | 28/12/2017 | B | ACTIVO |
| 1504 | SEDE CENTRAL - OSITRAN | K | O | TECLADO - KEYBOARD | 740895000607 | 28/12/2017 | B | ACTIVO |
| 1505 | SEDE CENTRAL - OSITRAN | K | O | TECLADO - KEYBOARD | 740895000608 | 28/12/2017 | B | ACTIVO |
| 1506 | SEDE CENTRAL - OSITRAN | K | O | TECLADO - KEYBOARD | 740895000609 | 28/12/2017 | B | ACTIVO |
| 1507 | SEDE CENTRAL - OSITRAN | K | O | TECLADO - KEYBOARD | 740895000610 | 28/12/2017 | B | ACTIVO |
| 1508 | SEDE CENTRAL - OSITRAN | K | O | TECLADO - KEYBOARD | 740895000612 | 28/12/2017 | B | ACTIVO |
| 1509 | SEDE CENTRAL - OSITRAN | K | O | TECLADO - KEYBOARD | 740895000613 | 28/12/2017 | B | ACTIVO |
| 1510 | SEDE CENTRAL - OSITRAN | K | O | TECLADO - KEYBOARD | 740895000614 | 28/12/2017 | B | ACTIVO |
| 1511 | SEDE CENTRAL - OSITRAN | K | O | TECLADO - KEYBOARD | 740895000615 | 28/12/2017 | B | ACTIVO |
| 1512 | SEDE CENTRAL - OSITRAN | K | O | TECLADO - KEYBOARD | 740895000617 | 28/12/2017 | B | ACTIVO |
| 1513 | SEDE CENTRAL - OSITRAN | K | O | TECLADO - KEYBOARD | 740895000619 | 28/12/2017 | B | ACTIVO |
| 1514 | SEDE CENTRAL - OSITRAN | K | O | TECLADO - KEYBOARD | 740895000620 | 28/12/2017 | B | ACTIVO |
| 1515 | SEDE CENTRAL - OSITRAN | K | O | TECLADO - KEYBOARD | 740895000621 | 28/12/2017 | B | ACTIVO |
| 1516 | SEDE CENTRAL - OSITRAN | K | O | TECLADO - KEYBOARD | 740895000622 | 28/12/2017 | B | ACTIVO |
| 1517 | SEDE CENTRAL - OSITRAN | K | O | TECLADO - KEYBOARD | 740895000623 | 28/12/2017 | B | ACTIVO |
| 1518 | SEDE CENTRAL - OSITRAN | K | O | TECLADO - KEYBOARD | 740895000625 | 28/12/2017 | B | ACTIVO |
| 1519 | SEDE CENTRAL - OSITRAN | K | O | TECLADO - KEYBOARD | 740895000626 | 28/12/2017 | B | ACTIVO |
| 1520 | SEDE CENTRAL - OSITRAN | K | O | TECLADO - KEYBOARD | 740895000627 | 28/12/2017 | B | ACTIVO |
| 1521 | SEDE CENTRAL - OSITRAN | K | O | TECLADO - KEYBOARD | 740895000628 | 28/12/2017 | B | ACTIVO |
| 1522 | SEDE CENTRAL - OSITRAN | K | O | TECLADO - KEYBOARD | 740895000629 | 28/12/2017 | M | ACTIVO |
| 1523 | SEDE CENTRAL - OSITRAN | K | O | TECLADO - KEYBOARD | 740895000630 | 28/12/2017 | B | ACTIVO |
| 1524 | SEDE CENTRAL - OSITRAN | K | O | TECLADO - KEYBOARD | 740895000631 | 28/12/2017 | B | ACTIVO |
| 1525 | SEDE CENTRAL - OSITRAN | K | O | TECLADO - KEYBOARD | 740895000632 | 28/12/2017 | B | ACTIVO |
| 1526 | SEDE CENTRAL - OSITRAN | K | O | TECLADO - KEYBOARD | 740895000640 | 19/12/2018 | B | ACTIVO |
| 1527 | SEDE CENTRAL - OSITRAN | K | O | TECLADO - KEYBOARD | 740895000641 | 19/12/2018 | B | ACTIVO |
| 1528 | SEDE CENTRAL - OSITRAN | K | O | TECLADO - KEYBOARD | 740895000642 | 19/12/2018 | B | ACTIVO |
| 1529 | SEDE CENTRAL - OSITRAN | K | O | TECLADO - KEYBOARD | 740895000643 | 19/12/2018 | B | ACTIVO |
| 1530 | SEDE CENTRAL - OSITRAN | K | O | TECLADO - KEYBOARD | 740895000644 | 19/12/2018 | B | ACTIVO |
| 1531 | SEDE CENTRAL - OSITRAN | K | O | TECLADO - KEYBOARD | 740895000645 | 19/12/2018 | B | ACTIVO |
| 1532 | SEDE CENTRAL - OSITRAN | K | O | TECLADO - KEYBOARD | 740895000647 | 19/12/2018 | B | ACTIVO |
| 1533 | SEDE CENTRAL - OSITRAN | K | O | TECLADO - KEYBOARD | 740895000648 | 27/12/2018 | B | ACTIVO |
| 1534 | SEDE CENTRAL - OSITRAN | K | O | TECLADO - KEYBOARD | 740895000649 | 27/12/2018 | B | ACTIVO |
| 1535 | SEDE CENTRAL - OSITRAN | K | O | TECLADO - KEYBOARD | 740895000650 | 27/12/2018 | B | ACTIVO |
| 1536 | SEDE CENTRAL - OSITRAN | K | O | TECLADO - KEYBOARD | 740895000651 | 27/12/2018 | B | ACTIVO |
| 1537 | SEDE CENTRAL - OSITRAN | K | O | TECLADO - KEYBOARD | 740895000652 | 6/03/2019 | N | ACTIVO |
| 1538 | SEDE CENTRAL - OSITRAN | K | O | TECLADO - KEYBOARD | 740895000653 | 6/03/2019 | N | ACTIVO |
| 1539 | SEDE CENTRAL - OSITRAN | K | O | TECLADO - KEYBOARD | 740895000654 | 6/03/2019 | N | ACTIVO |
| 1540 | SEDE CENTRAL - OSITRAN | K | O | TECLADO - KEYBOARD | 740895000655 | 6/03/2019 | N | ACTIVO |
| 1541 | SEDE CENTRAL - OSITRAN | K | O | TECLADO - KEYBOARD | 740895000656 | 6/03/2019 | N | ACTIVO |
| 1542 | SEDE CENTRAL - OSITRAN | K | O | TECLADO - KEYBOARD | 740895000657 | 6/03/2019 | N | ACTIVO |
| 1543 | SEDE CENTRAL - OSITRAN | K | O | TECLADO - KEYBOARD | 740895000658 | 6/03/2019 | N | ACTIVO |
| 1544 | SEDE CENTRAL - OSITRAN | K | O | TECLADO - KEYBOARD | 740895000659 | 6/03/2019 | N | ACTIVO |
| 1545 | SEDE CENTRAL - OSITRAN | K | O | TECLADO - KEYBOARD | 740895000660 | 6/03/2019 | N | ACTIVO |
| 1546 | SEDE CENTRAL - OSITRAN | K | O | TECLADO - KEYBOARD | 740895000661 | 6/03/2019 | N | ACTIVO |
| 1547 | SEDE CENTRAL - OSITRAN | K | O | TECLADO - KEYBOARD | 740895000662 | 6/03/2019 | N | ACTIVO |
| 1548 | SEDE CENTRAL - OSITRAN | K | O | TECLADO - KEYBOARD | 740895000663 | 6/03/2019 | N | ACTIVO |
| 1549 | SEDE CENTRAL - OSITRAN | K | O | TECLADO - KEYBOARD | 740895000664 | 6/03/2019 | N | ACTIVO |
| 1550 | SEDE CENTRAL - OSITRAN | K | O | TECLADO - KEYBOARD | 740895000665 | 6/03/2019 | N | ACTIVO |
| 1551 | SEDE CENTRAL - OSITRAN | K | O | TECLADO - KEYBOARD | 740895000666 | 6/03/2019 | N | ACTIVO |
| 1552 | SEDE CENTRAL - OSITRAN | K | O | TECLADO - KEYBOARD | 740895000667 | 5/08/2019 | N | ACTIVO |
| 1553 | SEDE CENTRAL - OSITRAN | K | O | TECLADO - KEYBOARD | 740895000668 | 5/08/2019 | N | ACTIVO |
| 1554 | SEDE CENTRAL - OSITRAN | K | O | TECLADO - KEYBOARD | 740895000669 | 5/08/2019 | N | ACTIVO |
| 1555 | SEDE CENTRAL - OSITRAN | K | O | TECLADO - KEYBOARD | 740895000670 | 5/08/2019 | N | ACTIVO |
| 1556 | SEDE CENTRAL - OSITRAN | K | O | TECLADO - KEYBOARD | 740895000671 | 5/08/2019 | B | ACTIVO |
| 1557 | SEDE CENTRAL - OSITRAN | K | O | TECLADO - KEYBOARD | 740895000672 | 5/08/2019 | N | ACTIVO |

| | | | | | | | | |
|---|---|---|---|---|---|---|---|---|
| 1558 | SEDE CENTRAL - OSITRAN | K | O | TECLADO - KEYBOARD | 740895000680 | 19/12/2019 | N | ACTIVO |
| 1559 | SEDE CENTRAL - OSITRAN | K | O | TECLADO - KEYBOARD | 740895000681 | 19/12/2019 | N | ACTIVO |
| 1560 | SEDE CENTRAL - OSITRAN | K | O | TECLADO - KEYBOARD | 740895000682 | 19/12/2019 | N | ACTIVO |
| 1561 | SEDE CENTRAL - OSITRAN | K | O | TECLADO - KEYBOARD | 740895000683 | 19/12/2019 | N | ACTIVO |
| 1562 | SEDE CENTRAL - OSITRAN | K | O | TECLADO - KEYBOARD | 740895000684 | 19/12/2019 | N | ACTIVO |
| 1563 | SEDE CENTRAL - OSITRAN | K | O | TECLADO - KEYBOARD | 740895000685 | 19/12/2019 | N | ACTIVO |
| 1564 | SEDE CENTRAL - OSITRAN | K | O | TECLADO - KEYBOARD | 740895000686 | 19/12/2019 | N | ACTIVO |
| 1565 | SEDE CENTRAL - OSITRAN | K | O | TECLADO - KEYBOARD | 740895000687 | 19/12/2019 | N | ACTIVO |
| 1566 | SEDE CENTRAL - OSITRAN | K | O | TECLADO - KEYBOARD | 740895000688 | 19/12/2019 | N | ACTIVO |
| 1567 | SEDE CENTRAL - OSITRAN | K | O | TECLADO - KEYBOARD | 740895000689 | 19/12/2019 | N | ACTIVO |
| 1568 | SEDE CENTRAL - OSITRAN | K | O | TECLADO - KEYBOARD | 740895000690 | 19/12/2019 | N | ACTIVO |
| 1569 | SEDE CENTRAL - OSITRAN | K | O | TECLADO - KEYBOARD | 740895000691 | 19/12/2019 | N | ACTIVO |
| 1570 | SEDE CENTRAL - OSITRAN | K | O | TECLADO - KEYBOARD | 740895000692 | 19/12/2019 | N | ACTIVO |
| 1571 | SEDE CENTRAL - OSITRAN | K | O | TECLADO - KEYBOARD | 740895000693 | 19/12/2019 | N | ACTIVO |
| 1572 | SEDE CENTRAL - OSITRAN | K | O | TECLADO - KEYBOARD | 740895000694 | 19/12/2019 | N | ACTIVO |
| 1573 | SEDE CENTRAL - OSITRAN | K | O | TECLADO - KEYBOARD | 740895000695 | 19/12/2019 | N | ACTIVO |
| 1574 | SEDE CENTRAL - OSITRAN | K | O | TECLADO - KEYBOARD | 740895000696 | 19/12/2019 | N | ACTIVO |
| 1575 | SEDE CENTRAL - OSITRAN | K | O | TECLADO - KEYBOARD | 740895000697 | 19/12/2019 | N | ACTIVO |
| 1576 | SEDE CENTRAL - OSITRAN | K | O | TECLADO - KEYBOARD | 740895000698 | 19/12/2019 | N | ACTIVO |
| 1577 | SEDE CENTRAL - OSITRAN | K | O | TECLADO - KEYBOARD | 740895000699 | 19/12/2019 | N | ACTIVO |
| 1578 | SEDE CENTRAL - OSITRAN | K | O | TECLADO - KEYBOARD | 740895000700 | 19/12/2019 | N | ACTIVO |
| 1579 | SEDE CENTRAL - OSITRAN | K | O | TECLADO - KEYBOARD | 740895000701 | 19/12/2019 | N | ACTIVO |
| 1580 | SEDE CENTRAL - OSITRAN | K | O | TECLADO - KEYBOARD | 740895000702 | 19/12/2019 | N | ACTIVO |
| 1581 | SEDE CENTRAL - OSITRAN | K | O | TECLADO - KEYBOARD | 740895000703 | 19/12/2019 | B | ACTIVO |
| 1582 | SEDE CENTRAL - OSITRAN | K | O | TECLADO - KEYBOARD | 740895000704 | 19/12/2019 | N | ACTIVO |
| 1583 | SEDE CENTRAL - OSITRAN | K | O | TECLADO - KEYBOARD | 740895000705 | 19/12/2019 | N | ACTIVO |
| 1584 | SEDE CENTRAL - OSITRAN | K | O | TECLADO - KEYBOARD | 740895000706 | 19/12/2019 | N | ACTIVO |
| 1585 | SEDE CENTRAL - OSITRAN | K | O | TECLADO - KEYBOARD | 740895000707 | 19/12/2019 | N | ACTIVO |
| 1586 | SEDE CENTRAL - OSITRAN | K | O | TECLADO - KEYBOARD | 740895000708 | 19/12/2019 | N | ACTIVO |
| 1587 | SEDE CENTRAL - OSITRAN | K | O | TECLADO - KEYBOARD | 740895000709 | 19/12/2019 | N | ACTIVO |
| 1588 | SEDE CENTRAL - OSITRAN | K | O | TECLADO - KEYBOARD | 740895000710 | 19/12/2019 | N | ACTIVO |
| 1589 | SEDE CENTRAL - OSITRAN | K | O | TECLADO - KEYBOARD | 740895000711 | 19/12/2019 | N | ACTIVO |
| 1590 | SEDE CENTRAL - OSITRAN | K | O | TECLADO - KEYBOARD | 740895000712 | 19/12/2019 | N | ACTIVO |
| 1591 | SEDE CENTRAL - OSITRAN | K | O | TECLADO - KEYBOARD | 740895000713 | 19/12/2019 | N | ACTIVO |
| 1592 | SEDE CENTRAL - OSITRAN | K | O | TECLADO - KEYBOARD | 740895000714 | 19/12/2019 | N | ACTIVO |
| 1593 | SEDE CENTRAL - OSITRAN | K | O | TECLADO - KEYBOARD | 740895000715 | 19/12/2019 | N | ACTIVO |
| 1594 | SEDE CENTRAL - OSITRAN | K | O | TECLADO - KEYBOARD | 740895000716 | 19/12/2019 | N | ACTIVO |
| 1595 | SEDE CENTRAL - OSITRAN | K | O | TECLADO - KEYBOARD | 740895000717 | 19/12/2019 | N | ACTIVO |
| 1596 | SEDE CENTRAL - OSITRAN | K | O | TECLADO - KEYBOARD | 740895000718 | 19/12/2019 | N | ACTIVO |
| 1597 | SEDE CENTRAL - OSITRAN | K | O | TECLADO - KEYBOARD | 740895000719 | 19/12/2019 | N | ACTIVO |
| 1598 | SEDE CENTRAL - OSITRAN | K | O | TECLADO - KEYBOARD | 740895000720 | 19/12/2019 | N | ACTIVO |
| 1599 | SEDE CENTRAL - OSITRAN | K | O | TECLADO - KEYBOARD | 740895000721 | 19/12/2019 | N | ACTIVO |
| 1600 | SEDE CENTRAL - OSITRAN | K | O | TECLADO - KEYBOARD | 740895000722 | 19/12/2019 | N | ACTIVO |
| 1601 | SEDE CENTRAL - OSITRAN | K | O | TECLADO - KEYBOARD | 740895000723 | 19/12/2019 | N | ACTIVO |
| 1602 | SEDE CENTRAL - OSITRAN | K | O | TECLADO - KEYBOARD | 740895000724 | 19/12/2019 | N | ACTIVO |
| 1603 | SEDE CENTRAL - OSITRAN | K | O | TECLADO - KEYBOARD | 740895000725 | 19/12/2019 | N | ACTIVO |
| 1604 | SEDE CENTRAL - OSITRAN | K | O | TECLADO - KEYBOARD | 740895000726 | 19/12/2019 | N | ACTIVO |
| 1605 | SEDE CENTRAL - OSITRAN | K | O | TECLADO - KEYBOARD | 740895000727 | 19/12/2019 | N | ACTIVO |
| 1606 | SEDE CENTRAL - OSITRAN | K | O | TECLADO - KEYBOARD | 740895000728 | 19/12/2019 | N | ACTIVO |
| 1607 | SEDE CENTRAL - OSITRAN | K | O | TECLADO - KEYBOARD | 740895000729 | 19/12/2019 | N | ACTIVO |
| 1608 | SEDE CENTRAL - OSITRAN | K | O | TECLADO - KEYBOARD | 740895000730 | 19/12/2019 | N | ACTIVO |
| 1609 | SEDE CENTRAL - OSITRAN | K | O | TECLADO - KEYBOARD | 740895000731 | 19/12/2019 | B | ACTIVO |
| 1610 | SEDE CENTRAL - OSITRAN | K | O | TECLADO - KEYBOARD | 740895000732 | 19/12/2019 | N | ACTIVO |
| 1611 | SEDE CENTRAL - OSITRAN | K | O | TECLADO - KEYBOARD | 740895000733 | 19/12/2019 | N | ACTIVO |
| 1612 | SEDE CENTRAL - OSITRAN | K | O | TECLADO - KEYBOARD | 740895000734 | 19/12/2019 | N | ACTIVO |
| 1613 | SEDE CENTRAL - OSITRAN | K | O | TECLADO - KEYBOARD | 740895000735 | 19/12/2019 | N | ACTIVO |
| 1614 | SEDE CENTRAL - OSITRAN | K | O | TECLADO - KEYBOARD | 740895000736 | 19/12/2019 | N | ACTIVO |
| 1615 | SEDE CENTRAL - OSITRAN | K | O | TECLADO - KEYBOARD | 740895000737 | 19/12/2019 | N | ACTIVO |
| 1616 | SEDE CENTRAL - OSITRAN | K | O | TECLADO - KEYBOARD | 740895000738 | 19/12/2019 | N | ACTIVO |
| 1617 | SEDE CENTRAL - OSITRAN | K | O | TECLADO - KEYBOARD | 740895000739 | 19/12/2019 | N | ACTIVO |
| 1618 | SEDE CENTRAL - OSITRAN | K | O | TECLADO - KEYBOARD | 740895000740 | 19/12/2019 | N | ACTIVO |
| 1619 | SEDE CENTRAL - OSITRAN | K | O | TECLADO - KEYBOARD | 740895000741 | 19/12/2019 | N | ACTIVO |
| 1620 | SEDE CENTRAL - OSITRAN | K | O | TECLADO - KEYBOARD | 740895000742 | 19/12/2019 | N | ACTIVO |
| 1621 | SEDE CENTRAL - OSITRAN | K | O | TECLADO - KEYBOARD | 740895000743 | 19/12/2019 | N | ACTIVO |
| 1622 | SEDE CENTRAL - OSITRAN | K | O | TECLADO - KEYBOARD | 740895000744 | 19/12/2019 | N | ACTIVO |
| 1623 | SEDE CENTRAL - OSITRAN | K | O | TECLADO - KEYBOARD | 740895000745 | 19/12/2019 | N | ACTIVO |
| 1624 | SEDE CENTRAL - OSITRAN | K | O | TECLADO - KEYBOARD | 740895000746 | 19/12/2019 | N | ACTIVO |
| 1625 | SEDE CENTRAL - OSITRAN | K | O | TECLADO - KEYBOARD | 740895000747 | 19/12/2019 | N | ACTIVO |
| 1626 | SEDE CENTRAL - OSITRAN | K | O | TECLADO - KEYBOARD | 740895000748 | 19/12/2019 | N | ACTIVO |
| 1627 | SEDE CENTRAL - OSITRAN | K | O | TECLADO - KEYBOARD | 740895000749 | 19/12/2019 | N | ACTIVO |
| 1628 | SEDE CENTRAL - OSITRAN | K | O | TECLADO - KEYBOARD | 740895000750 | 19/12/2019 | N | ACTIVO |
| 1629 | SEDE CENTRAL - OSITRAN | K | O | TECLADO - KEYBOARD | 740895000751 | 19/12/2019 | N | ACTIVO |
| 1630 | SEDE CENTRAL - OSITRAN | K | O | TECLADO - KEYBOARD | 740895000752 | 19/12/2019 | N | ACTIVO |
| 1631 | SEDE CENTRAL - OSITRAN | K | O | TECLADO - KEYBOARD | 740895000753 | 19/12/2019 | N | ACTIVO |
| 1632 | SEDE CENTRAL - OSITRAN | K | O | TECLADO - KEYBOARD | 740895000754 | 19/12/2019 | N | ACTIVO |
| 1633 | SEDE CENTRAL - OSITRAN | K | O | TECLADO - KEYBOARD | 740895000755 | 19/12/2019 | N | ACTIVO |
| 1634 | SEDE CENTRAL - OSITRAN | K | O | TECLADO - KEYBOARD | 740895000756 | 19/12/2019 | N | ACTIVO |
| 1635 | SEDE CENTRAL - OSITRAN | K | O | TECLADO - KEYBOARD | 740895000757 | 19/12/2019 | N | ACTIVO |
| 1636 | SEDE CENTRAL - OSITRAN | K | O | TECLADO - KEYBOARD | 740895000758 | 19/12/2019 | N | ACTIVO |
| 1637 | SEDE CENTRAL - OSITRAN | K | O | TECLADO - KEYBOARD | 740895000759 | 19/12/2019 | N | ACTIVO |
| 1638 | SEDE CENTRAL - OSITRAN | K | O | TECLADO - KEYBOARD | 740895000760 | 19/12/2019 | N | ACTIVO |
| 1639 | SEDE CENTRAL - OSITRAN | K | O | TECLADO - KEYBOARD | 740895000761 | 19/12/2019 | N | ACTIVO |
| 1640 | SEDE CENTRAL - OSITRAN | K | O | TECLADO - KEYBOARD | 740895000762 | 19/12/2019 | N | ACTIVO |
| 1641 | SEDE CENTRAL - OSITRAN | K | O | TECLADO - KEYBOARD | 740895000763 | 19/12/2019 | N | ACTIVO |
| 1642 | SEDE CENTRAL - OSITRAN | K | O | TECLADO - KEYBOARD | 740895000764 | 19/12/2019 | B | ACTIVO |
| 1643 | SEDE CENTRAL - OSITRAN | K | O | TECLADO - KEYBOARD | 740895000765 | 19/12/2019 | N | ACTIVO |
| 1644 | SEDE CENTRAL - OSITRAN | K | O | TECLADO - KEYBOARD | 740895000766 | 19/12/2019 | N | ACTIVO |
| 1645 | SEDE CENTRAL - OSITRAN | K | O | TECLADO - KEYBOARD | 740895000767 | 19/12/2019 | N | ACTIVO |
| 1646 | SEDE CENTRAL - OSITRAN | K | O | TECLADO - KEYBOARD | 740895000768 | 19/12/2019 | N | ACTIVO |
| 1647 | SEDE CENTRAL - OSITRAN | K | O | TECLADO - KEYBOARD | 740895000769 | 19/12/2019 | N | ACTIVO |
| 1648 | SEDE CENTRAL - OSITRAN | K | O | TECLADO - KEYBOARD | 740895000770 | 19/12/2019 | N | ACTIVO |
| 1649 | SEDE CENTRAL - OSITRAN | K | O | TECLADO - KEYBOARD | 740895000771 | 19/12/2019 | N | ACTIVO |
| 1650 | SEDE CENTRAL - OSITRAN | K | O | TECLADO - KEYBOARD | 740895000772 | 19/12/2019 | B | ACTIVO |
| 1651 | SEDE CENTRAL - OSITRAN | K | O | TECLADO - KEYBOARD | 740895000773 | 19/12/2019 | N | ACTIVO |
| 1652 | SEDE CENTRAL - OSITRAN | K | O | TECLADO - KEYBOARD | 740895000774 | 19/12/2019 | N | ACTIVO |
| 1653 | SEDE CENTRAL - OSITRAN | K | O | TECLADO - KEYBOARD | 740895000775 | 19/12/2019 | N | ACTIVO |
| 1654 | SEDE CENTRAL - OSITRAN | K | O | TECLADO - KEYBOARD | 740895000776 | 19/12/2019 | N | ACTIVO |
| 1655 | SEDE CENTRAL - OSITRAN | K | O | TECLADO - KEYBOARD | 740895000777 | 19/12/2019 | N | ACTIVO |

| | | | | | | | | |
|---|---|---|---|---|---|---|---|---|
| 1656 | CENTRO DE ORIENTACION LINEA 1 | K | O | TECLADO - KEYBOARD | 740895000778 | 19/12/2019 | N | ACTIVO |
| 1657 | SEDE CENTRAL - OSITRAN | K | O | TECLADO - KEYBOARD | 740895000779 | 19/12/2019 | N | ACTIVO |
| 1658 | SEDE CENTRAL - OSITRAN | K | O | TECLADO - KEYBOARD | 740895000780 | 19/12/2019 | N | ACTIVO |
| 1659 | SEDE CENTRAL - OSITRAN | K | O | TECLADO - KEYBOARD | 740895000781 | 19/12/2019 | N | ACTIVO |
| 1660 | SEDE CENTRAL - OSITRAN | K | O | TECLADO - KEYBOARD | 740895000782 | 19/12/2019 | N | ACTIVO |
| 1661 | SEDE CENTRAL - OSITRAN | K | O | TECLADO - KEYBOARD | 740895000783 | 19/12/2019 | N | ACTIVO |
| 1662 | SEDE CENTRAL - OSITRAN | K | O | TECLADO - KEYBOARD | 740895000784 | 19/12/2019 | N | ACTIVO |
| 1663 | SEDE CENTRAL - OSITRAN | K | O | TECLADO - KEYBOARD | 740895000786 | 19/12/2019 | N | ACTIVO |
| 1664 | SEDE CENTRAL - OSITRAN | K | O | TECLADO - KEYBOARD | 740895000787 | 19/12/2019 | N | ACTIVO |
| 1665 | SEDE CENTRAL - OSITRAN | K | O | TECLADO - KEYBOARD | 740895000788 | 19/12/2019 | N | ACTIVO |
| 1666 | SEDE CENTRAL - OSITRAN | K | O | TECLADO - KEYBOARD | 740895000789 | 19/12/2019 | N | ACTIVO |
| 1667 | SEDE CENTRAL - OSITRAN | K | O | TECLADO - KEYBOARD | 740895000790 | 19/12/2019 | N | ACTIVO |
| 1668 | SEDE CENTRAL - OSITRAN | K | O | TECLADO - KEYBOARD | 740895000791 | 19/12/2019 | N | ACTIVO |
| 1669 | SEDE CENTRAL - OSITRAN | K | O | TECLADO - KEYBOARD | 740895000792 | 19/12/2019 | N | ACTIVO |
| 1670 | SEDE CENTRAL - OSITRAN | K | O | TECLADO - KEYBOARD | 740895000793 | 19/12/2019 | N | ACTIVO |
| 1671 | SEDE CENTRAL - OSITRAN | K | O | TECLADO - KEYBOARD | 740895000794 | 19/12/2019 | N | ACTIVO |
| 1672 | SEDE CENTRAL - OSITRAN | K | O | TECLADO - KEYBOARD | 740895000795 | 19/12/2019 | N | ACTIVO |
| 1673 | SEDE CENTRAL - OSITRAN | K | O | TECLADO - KEYBOARD | 740895000796 | 19/12/2019 | N | ACTIVO |
| 1674 | SEDE CENTRAL - OSITRAN | K | O | TECLADO - KEYBOARD | 740895000797 | 19/12/2019 | N | ACTIVO |
| 1675 | SEDE CENTRAL - OSITRAN | K | O | TECLADO - KEYBOARD | 740895000798 | 19/12/2019 | N | ACTIVO |
| 1676 | SEDE CENTRAL - OSITRAN | K | O | TECLADO - KEYBOARD | 740895000799 | 19/12/2019 | N | ACTIVO |
| 1677 | SEDE CENTRAL - OSITRAN | K | O | TECLADO - KEYBOARD | 740895000800 | 19/12/2019 | N | ACTIVO |
| 1678 | SEDE CENTRAL - OSITRAN | K | O | TECLADO - KEYBOARD | 740895000801 | 19/12/2019 | N | ACTIVO |
| 1679 | SEDE CENTRAL - OSITRAN | K | O | TECLADO - KEYBOARD | 740895000802 | 19/12/2019 | N | ACTIVO |
| 1680 | SEDE CENTRAL - OSITRAN | K | O | TECLADO - KEYBOARD | 740895000803 | 19/12/2019 | N | ACTIVO |
| 1681 | SEDE CENTRAL - OSITRAN | K | O | TECLADO - KEYBOARD | 740895000804 | 19/12/2019 | N | ACTIVO |
| 1682 | SEDE CENTRAL - OSITRAN | K | O | TECLADO - KEYBOARD | 740895000805 | 19/12/2019 | N | ACTIVO |
| 1683 | SEDE CENTRAL - OSITRAN | K | O | TECLADO - KEYBOARD | 740895000806 | 19/12/2019 | N | ACTIVO |
| 1684 | SEDE CENTRAL - OSITRAN | K | O | TECLADO - KEYBOARD | 740895000807 | 19/12/2019 | N | ACTIVO |
| 1685 | SEDE CENTRAL - OSITRAN | K | O | TECLADO - KEYBOARD | 740895000808 | 19/12/2019 | N | ACTIVO |
| 1686 | SEDE CENTRAL - OSITRAN | K | O | TECLADO - KEYBOARD | 740895000809 | 19/12/2019 | N | ACTIVO |
| 1687 | SEDE CENTRAL - OSITRAN | K | O | TECLADO - KEYBOARD | 740895000810 | 19/12/2019 | N | ACTIVO |
| 1688 | SEDE CENTRAL - OSITRAN | K | O | TECLADO - KEYBOARD | 740895000811 | 19/12/2019 | N | ACTIVO |
| 1689 | SEDE CENTRAL - OSITRAN | K | O | TECLADO - KEYBOARD | 740895000812 | 19/12/2019 | N | ACTIVO |
| 1690 | SEDE CENTRAL - OSITRAN | K | O | TECLADO - KEYBOARD | 740895000813 | 19/12/2019 | N | ACTIVO |
| 1691 | SEDE CENTRAL - OSITRAN | K | O | TECLADO - KEYBOARD | 740895000814 | 19/12/2019 | N | ACTIVO |
| 1692 | SEDE CENTRAL - OSITRAN | K | O | TECLADO - KEYBOARD | 740895000815 | 19/12/2019 | N | ACTIVO |
| 1693 | SEDE CENTRAL - OSITRAN | K | O | TECLADO - KEYBOARD | 740895000816 | 19/12/2019 | N | ACTIVO |
| 1694 | SEDE CENTRAL - OSITRAN | K | O | TECLADO - KEYBOARD | 740895000817 | 19/12/2019 | N | ACTIVO |
| 1695 | SEDE CENTRAL - OSITRAN | K | O | TECLADO - KEYBOARD | 740895000818 | 19/12/2019 | N | ACTIVO |
| 1696 | SEDE CENTRAL - OSITRAN | K | O | TECLADO - KEYBOARD | 740895000819 | 19/12/2019 | N | ACTIVO |
| 1697 | SEDE CENTRAL - OSITRAN | K | O | TECLADO - KEYBOARD | 740895000820 | 19/12/2019 | N | ACTIVO |
| 1698 | SEDE CENTRAL - OSITRAN | K | O | TECLADO - KEYBOARD | 740895000821 | 19/12/2019 | N | ACTIVO |
| 1699 | SEDE CENTRAL - OSITRAN | K | O | TECLADO - KEYBOARD | 740895000822 | 19/12/2019 | N | ACTIVO |
| 1700 | SEDE CENTRAL - OSITRAN | K | O | TECLADO - KEYBOARD | 740895000823 | 19/12/2019 | N | ACTIVO |
| 1701 | SEDE CENTRAL - OSITRAN | K | O | TECLADO - KEYBOARD | 740895000824 | 19/12/2019 | N | ACTIVO |
| 1702 | SEDE CENTRAL - OSITRAN | K | O | TECLADO - KEYBOARD | 740895000825 | 19/12/2019 | N | ACTIVO |
| 1703 | SEDE CENTRAL - OSITRAN | K | O | TECLADO - KEYBOARD | 740895000826 | 19/12/2019 | N | ACTIVO |
| 1704 | SEDE CENTRAL - OSITRAN | K | O | TECLADO - KEYBOARD | 740895000827 | 19/12/2019 | N | ACTIVO |
| 1705 | SEDE CENTRAL - OSITRAN | K | O | TECLADO - KEYBOARD | 740895000828 | 19/12/2019 | N | ACTIVO |
| 1706 | SEDE CENTRAL - OSITRAN | K | O | TECLADO - KEYBOARD | 740895000829 | 19/12/2019 | N | ACTIVO |
| 1707 | SEDE CENTRAL - OSITRAN | K | O | TECLADO - KEYBOARD | 740895000830 | 19/12/2019 | N | ACTIVO |
| 1708 | SEDE CENTRAL - OSITRAN | K | O | TECLADO - KEYBOARD | 740895000831 | 19/12/2019 | N | ACTIVO |
| 1709 | SEDE CENTRAL - OSITRAN | K | O | TECLADO - KEYBOARD | 740895000832 | 19/12/2019 | N | ACTIVO |
| 1710 | SEDE CENTRAL - OSITRAN | K | O | TECLADO - KEYBOARD | 740895000833 | 19/12/2019 | N | ACTIVO |
| 1711 | SEDE CENTRAL - OSITRAN | K | O | TECLADO - KEYBOARD | 740895000834 | 19/12/2019 | N | ACTIVO |
| 1712 | SEDE CENTRAL - OSITRAN | K | O | TECLADO - KEYBOARD | 740895000836 | 19/12/2019 | N | ACTIVO |
| 1713 | SEDE CENTRAL - OSITRAN | K | O | TECLADO - KEYBOARD | 740895000837 | 19/12/2019 | N | ACTIVO |
| 1714 | SEDE CENTRAL - OSITRAN | K | O | TECLADO - KEYBOARD | 740895000838 | 19/12/2019 | N | ACTIVO |
| 1715 | SEDE CENTRAL - OSITRAN | K | O | TECLADO - KEYBOARD | 740895000839 | 19/12/2019 | N | ACTIVO |
| 1716 | SEDE CENTRAL - OSITRAN | K | O | TECLADO - KEYBOARD | 740895000840 | 19/12/2019 | N | ACTIVO |
| 1717 | SEDE CENTRAL - OSITRAN | K | O | TECLADO - KEYBOARD | 740895000841 | 19/12/2019 | N | ACTIVO |
| 1718 | SEDE CENTRAL - OSITRAN | K | O | TECLADO - KEYBOARD | 740895000842 | 19/12/2019 | N | ACTIVO |
| 1719 | SEDE CENTRAL - OSITRAN | K | O | TECLADO - KEYBOARD | 740895000843 | 19/12/2019 | N | ACTIVO |
| 1720 | SEDE CENTRAL - OSITRAN | K | O | TECLADO INALAMBRICO | 740895560003 | 23/12/2019 | N | ACTIVO |
| 1721 | SEDE CENTRAL - OSITRAN | K | O | TECLADO INALAMBRICO | 740895560004 | 30/12/2019 | N | ACTIVO |
| 1722 | CENTRO DE ORIENTACION LINEA 1 | K | O | TOTEM MULTIMEDIA | 740898930002 | 7/12/2017 | B | ACTIVO |
| 1723 | SEDE CENTRAL - OSITRAN | K | O | TOTEM MULTIMEDIA | 740898930003 | 9/03/2018 | B | ACTIVO |
| 1724 | OFICINA OSITRAN - APM | K | O | TOTEM MULTIMEDIA | 740898930004 | 23/12/2019 | N | ACTIVO |
| 1725 | SEDE CENTRAL - OSITRAN | K | O | TOTEM MULTIMEDIA | 740898930005 | 7/01/2020 | N | ACTIVO |
| 1726 | SEDE CENTRAL - OSITRAN | K | O | UNIDAD CENTRAL DE PROCESO - CPU | 740899500234 | 31/08/2011 | R | ACTIVO |
| 1727 | SEDE CENTRAL - OSITRAN | K | O | UNIDAD CENTRAL DE PROCESO - CPU | 740899500268 | 8/07/2013 | B | ACTIVO |
| 1728 | SEDE CENTRAL - OSITRAN | K | O | UNIDAD CENTRAL DE PROCESO - CPU | 740899500287 | 14/10/2013 | B | ACTIVO |
| 1729 | SEDE CENTRAL - OSITRAN | K | O | UNIDAD CENTRAL DE PROCESO - CPU | 740899500288 | 14/10/2013 | B | ACTIVO |
| 1730 | SEDE CENTRAL - OSITRAN | K | O | UNIDAD CENTRAL DE PROCESO - CPU | 740899500299 | 14/10/2013 | B | ACTIVO |
| 1731 | SEDE CENTRAL - OSITRAN | K | O | UNIDAD CENTRAL DE PROCESO - CPU | 740899500300 | 14/10/2013 | B | ACTIVO |
| 1732 | SEDE CENTRAL - OSITRAN | K | O | UNIDAD CENTRAL DE PROCESO - CPU | 740899500303 | 14/10/2013 | B | ACTIVO |
| 1733 | SEDE CENTRAL - OSITRAN | K | O | UNIDAD CENTRAL DE PROCESO - CPU | 740899500319 | 14/10/2013 | B | ACTIVO |
| 1734 | SEDE CENTRAL - OSITRAN | K | O | UNIDAD CENTRAL DE PROCESO - CPU | 740899500330 | 28/01/2014 | B | ACTIVO |
| 1735 | SEDE CENTRAL - OSITRAN | K | O | UNIDAD CENTRAL DE PROCESO - CPU | 740899500331 | 28/01/2014 | B | ACTIVO |
| 1736 | SEDE CENTRAL - OSITRAN | K | O | UNIDAD CENTRAL DE PROCESO - CPU | 740899500332 | 28/01/2014 | B | ACTIVO |
| 1737 | SEDE CENTRAL - OSITRAN | K | O | UNIDAD CENTRAL DE PROCESO - CPU | 740899500346 | 28/01/2014 | B | ACTIVO |
| 1738 | SEDE CENTRAL - OSITRAN | K | O | UNIDAD CENTRAL DE PROCESO - CPU | 740899500347 | 28/01/2014 | B | ACTIVO |
| 1739 | SEDE CENTRAL - OSITRAN | K | O | UNIDAD CENTRAL DE PROCESO - CPU | 740899500348 | 28/01/2014 | B | ACTIVO |
| 1740 | SEDE CENTRAL - OSITRAN | K | O | UNIDAD CENTRAL DE PROCESO - CPU | 740899500365 | 28/01/2014 | R | ACTIVO |
| 1741 | SEDE CENTRAL - OSITRAN | K | O | UNIDAD CENTRAL DE PROCESO - CPU | 740899500392 | 28/01/2014 | B | ACTIVO |
| 1742 | SEDE CENTRAL - OSITRAN | K | O | UNIDAD CENTRAL DE PROCESO - CPU | 740899500394 | 20/08/2015 | B | ACTIVO |
| 1743 | SEDE CENTRAL - OSITRAN | K | O | UNIDAD CENTRAL DE PROCESO - CPU | 740899500395 | 20/08/2015 | B | ACTIVO |
| 1744 | SEDE CENTRAL - OSITRAN | K | O | UNIDAD CENTRAL DE PROCESO - CPU | 740899500396 | 20/08/2015 | B | ACTIVO |
| 1745 | SEDE CENTRAL - OSITRAN | K | O | UNIDAD CENTRAL DE PROCESO - CPU | 740899500397 | 20/08/2015 | B | ACTIVO |
| 1746 | SEDE CENTRAL - OSITRAN | K | O | UNIDAD CENTRAL DE PROCESO - CPU | 740899500398 | 20/08/2015 | B | ACTIVO |
| 1747 | SEDE CENTRAL - OSITRAN | K | O | UNIDAD CENTRAL DE PROCESO - CPU | 740899500399 | 20/08/2015 | B | ACTIVO |
| 1748 | SEDE CENTRAL - OSITRAN | K | O | UNIDAD CENTRAL DE PROCESO - CPU | 740899500400 | 20/08/2015 | B | ACTIVO |
| 1749 | SEDE CENTRAL - OSITRAN | K | O | UNIDAD CENTRAL DE PROCESO - CPU | 740899500401 | 20/08/2015 | B | ACTIVO |
| 1750 | SEDE CENTRAL - OSITRAN | K | O | UNIDAD CENTRAL DE PROCESO - CPU | 740899500402 | 20/08/2015 | B | ACTIVO |
| 1751 | SEDE CENTRAL - OSITRAN | K | O | UNIDAD CENTRAL DE PROCESO - CPU | 740899500403 | 20/08/2015 | B | ACTIVO |
| 1752 | SEDE CENTRAL - OSITRAN | K | O | UNIDAD CENTRAL DE PROCESO - CPU | 740899500404 | 20/08/2015 | B | ACTIVO |
| 1753 | SEDE CENTRAL - OSITRAN | K | O | UNIDAD CENTRAL DE PROCESO - CPU | 740899500405 | 20/08/2015 | B | ACTIVO |

| | | | | | | | | |
|---|---|---|---|---|---|---|---|---|
| 1754 | SEDE CENTRAL - OSITRAN | K | O | UNIDAD CENTRAL DE PROCESO - CPU | 740899500406 | 20/08/2015 | B | ACTIVO |
| 1755 | SEDE CENTRAL - OSITRAN | K | O | UNIDAD CENTRAL DE PROCESO - CPU | 740899500407 | 20/08/2015 | B | ACTIVO |
| 1756 | SEDE CENTRAL - OSITRAN | K | O | UNIDAD CENTRAL DE PROCESO - CPU | 740899500408 | 20/08/2015 | B | ACTIVO |
| 1757 | SEDE CENTRAL - OSITRAN | K | O | UNIDAD CENTRAL DE PROCESO - CPU | 740899500410 | 20/08/2015 | R | ACTIVO |
| 1758 | SEDE CENTRAL - OSITRAN | K | O | UNIDAD CENTRAL DE PROCESO - CPU | 740899500411 | 20/08/2015 | B | ACTIVO |
| 1759 | SEDE CENTRAL - OSITRAN | K | O | UNIDAD CENTRAL DE PROCESO - CPU | 740899500412 | 20/08/2015 | B | ACTIVO |
| 1760 | SEDE CENTRAL - OSITRAN | K | O | UNIDAD CENTRAL DE PROCESO - CPU | 740899500413 | 20/08/2015 | B | ACTIVO |
| 1761 | SEDE CENTRAL - OSITRAN | K | O | UNIDAD CENTRAL DE PROCESO - CPU | 740899500414 | 20/08/2015 | B | ACTIVO |
| 1762 | SEDE CENTRAL - OSITRAN | K | O | UNIDAD CENTRAL DE PROCESO - CPU | 740899500415 | 20/08/2015 | B | ACTIVO |
| 1763 | SEDE CENTRAL - OSITRAN | K | O | UNIDAD CENTRAL DE PROCESO - CPU | 740899500416 | 20/08/2015 | B | ACTIVO |
| 1764 | SEDE CENTRAL - OSITRAN | K | O | UNIDAD CENTRAL DE PROCESO - CPU | 740899500417 | 20/08/2015 | B | ACTIVO |
| 1765 | SEDE CENTRAL - OSITRAN | K | O | UNIDAD CENTRAL DE PROCESO - CPU | 740899500418 | 20/08/2015 | B | ACTIVO |
| 1766 | SEDE CENTRAL - OSITRAN | K | O | UNIDAD CENTRAL DE PROCESO - CPU | 740899500419 | 20/08/2015 | B | ACTIVO |
| 1767 | SEDE CENTRAL - OSITRAN | K | O | UNIDAD CENTRAL DE PROCESO - CPU | 740899500420 | 20/08/2015 | B | ACTIVO |
| 1768 | SEDE CENTRAL - OSITRAN | K | O | UNIDAD CENTRAL DE PROCESO - CPU | 740899500421 | 20/08/2015 | B | ACTIVO |
| 1769 | SEDE CENTRAL - OSITRAN | K | O | UNIDAD CENTRAL DE PROCESO - CPU | 740899500422 | 20/08/2015 | B | ACTIVO |
| 1770 | SEDE CENTRAL - OSITRAN | K | O | UNIDAD CENTRAL DE PROCESO - CPU | 740899500423 | 20/08/2015 | R | ACTIVO |
| 1771 | SEDE CENTRAL - OSITRAN | K | O | UNIDAD CENTRAL DE PROCESO - CPU | 740899500424 | 20/08/2015 | B | ACTIVO |
| 1772 | SEDE CENTRAL - OSITRAN | K | O | UNIDAD CENTRAL DE PROCESO - CPU | 740899500425 | 20/08/2015 | B | ACTIVO |
| 1773 | SEDE CENTRAL - OSITRAN | K | O | UNIDAD CENTRAL DE PROCESO - CPU | 740899500426 | 20/08/2015 | B | ACTIVO |
| 1774 | SEDE CENTRAL - OSITRAN | K | O | UNIDAD CENTRAL DE PROCESO - CPU | 740899500427 | 20/08/2015 | B | ACTIVO |
| 1775 | SEDE CENTRAL - OSITRAN | K | O | UNIDAD CENTRAL DE PROCESO - CPU | 740899500428 | 20/08/2015 | B | ACTIVO |
| 1776 | SEDE CENTRAL - OSITRAN | K | O | UNIDAD CENTRAL DE PROCESO - CPU | 740899500429 | 20/08/2015 | B | ACTIVO |
| 1777 | SEDE CENTRAL - OSITRAN | K | O | UNIDAD CENTRAL DE PROCESO - CPU | 740899500431 | 20/08/2015 | B | ACTIVO |
| 1778 | SEDE CENTRAL - OSITRAN | K | O | UNIDAD CENTRAL DE PROCESO - CPU | 740899500432 | 20/08/2015 | B | ACTIVO |
| 1779 | SEDE CENTRAL - OSITRAN | K | O | UNIDAD CENTRAL DE PROCESO - CPU | 740899500433 | 20/08/2015 | B | ACTIVO |
| 1780 | SEDE CENTRAL - OSITRAN | K | O | UNIDAD CENTRAL DE PROCESO - CPU | 740899500434 | 20/08/2015 | B | ACTIVO |
| 1781 | SEDE CENTRAL - OSITRAN | K | O | UNIDAD CENTRAL DE PROCESO - CPU | 740899500435 | 20/08/2015 | B | ACTIVO |
| 1782 | SEDE CENTRAL - OSITRAN | K | O | UNIDAD CENTRAL DE PROCESO - CPU | 740899500437 | 20/08/2015 | B | ACTIVO |
| 1783 | SEDE CENTRAL - OSITRAN | K | O | UNIDAD CENTRAL DE PROCESO - CPU | 740899500438 | 20/08/2015 | B | ACTIVO |
| 1784 | SEDE CENTRAL - OSITRAN | K | O | UNIDAD CENTRAL DE PROCESO - CPU | 740899500439 | 20/08/2015 | B | ACTIVO |
| 1785 | SEDE CENTRAL - OSITRAN | K | O | UNIDAD CENTRAL DE PROCESO - CPU | 740899500441 | 20/08/2015 | B | ACTIVO |
| 1786 | SEDE CENTRAL - OSITRAN | K | O | UNIDAD CENTRAL DE PROCESO - CPU | 740899500442 | 20/08/2015 | B | ACTIVO |
| 1787 | SEDE CENTRAL - OSITRAN | K | O | UNIDAD CENTRAL DE PROCESO - CPU | 740899500443 | 20/08/2015 | B | ACTIVO |
| 1788 | SEDE CENTRAL - OSITRAN | K | O | UNIDAD CENTRAL DE PROCESO - CPU | 740899500444 | 20/08/2015 | B | ACTIVO |
| 1789 | SEDE CENTRAL - OSITRAN | K | O | UNIDAD CENTRAL DE PROCESO - CPU | 740899500445 | 20/08/2015 | M | ACTIVO |
| 1790 | SEDE CENTRAL - OSITRAN | K | O | UNIDAD CENTRAL DE PROCESO - CPU | 740899500446 | 20/08/2015 | B | ACTIVO |
| 1791 | SEDE CENTRAL - OSITRAN | K | O | UNIDAD CENTRAL DE PROCESO - CPU | 740899500447 | 20/08/2015 | B | ACTIVO |
| 1792 | SEDE CENTRAL - OSITRAN | K | O | UNIDAD CENTRAL DE PROCESO - CPU | 740899500448 | 20/08/2015 | B | ACTIVO |
| 1793 | SEDE CENTRAL - OSITRAN | K | O | UNIDAD CENTRAL DE PROCESO - CPU | 740899500449 | 20/08/2015 | B | ACTIVO |
| 1794 | SEDE CENTRAL - OSITRAN | K | O | UNIDAD CENTRAL DE PROCESO - CPU | 740899500450 | 20/08/2015 | B | ACTIVO |
| 1795 | SEDE CENTRAL - OSITRAN | K | O | UNIDAD CENTRAL DE PROCESO - CPU | 740899500451 | 20/08/2015 | B | ACTIVO |
| 1796 | SEDE CENTRAL - OSITRAN | K | O | UNIDAD CENTRAL DE PROCESO - CPU | 740899500452 | 22/12/2015 | B | ACTIVO |
| 1797 | SEDE CENTRAL - OSITRAN | K | O | UNIDAD CENTRAL DE PROCESO - CPU | 740899500453 | 22/12/2015 | B | ACTIVO |
| 1798 | SEDE CENTRAL - OSITRAN | K | O | UNIDAD CENTRAL DE PROCESO - CPU | 740899500454 | 22/12/2015 | B | ACTIVO |
| 1799 | SEDE CENTRAL - OSITRAN | K | O | UNIDAD CENTRAL DE PROCESO - CPU | 740899500455 | 22/12/2015 | B | ACTIVO |
| 1800 | SEDE CENTRAL - OSITRAN | K | O | UNIDAD CENTRAL DE PROCESO - CPU | 740899500456 | 22/12/2015 | B | ACTIVO |
| 1801 | SEDE CENTRAL - OSITRAN | K | O | UNIDAD CENTRAL DE PROCESO - CPU | 740899500457 | 22/12/2015 | B | ACTIVO |
| 1802 | SEDE CENTRAL - OSITRAN | K | O | UNIDAD CENTRAL DE PROCESO - CPU | 740899500458 | 22/12/2015 | R | ACTIVO |
| 1803 | SEDE CENTRAL - OSITRAN | K | O | UNIDAD CENTRAL DE PROCESO - CPU | 740899500459 | 22/12/2015 | B | ACTIVO |
| 1804 | SEDE CENTRAL - OSITRAN | K | O | UNIDAD CENTRAL DE PROCESO - CPU | 740899500460 | 22/12/2015 | B | ACTIVO |
| 1805 | SEDE CENTRAL - OSITRAN | K | O | UNIDAD CENTRAL DE PROCESO - CPU | 740899500461 | 22/12/2015 | B | ACTIVO |
| 1806 | SEDE CENTRAL - OSITRAN | K | O | UNIDAD CENTRAL DE PROCESO - CPU | 740899500462 | 22/12/2015 | B | ACTIVO |
| 1807 | SEDE CENTRAL - OSITRAN | K | O | UNIDAD CENTRAL DE PROCESO - CPU | 740899500463 | 22/12/2015 | B | ACTIVO |
| 1808 | SEDE CENTRAL - OSITRAN | K | O | UNIDAD CENTRAL DE PROCESO - CPU | 740899500464 | 22/12/2015 | B | ACTIVO |
| 1809 | SEDE CENTRAL - OSITRAN | K | O | UNIDAD CENTRAL DE PROCESO - CPU | 740899500465 | 22/12/2015 | B | ACTIVO |
| 1810 | SEDE CENTRAL - OSITRAN | K | O | UNIDAD CENTRAL DE PROCESO - CPU | 740899500466 | 22/12/2015 | B | ACTIVO |
| 1811 | SEDE CENTRAL - OSITRAN | K | O | UNIDAD CENTRAL DE PROCESO - CPU | 740899500467 | 22/12/2015 | B | ACTIVO |
| 1812 | SEDE CENTRAL - OSITRAN | K | O | UNIDAD CENTRAL DE PROCESO - CPU | 740899500468 | 22/12/2015 | B | ACTIVO |
| 1813 | SEDE CENTRAL - OSITRAN | K | O | UNIDAD CENTRAL DE PROCESO - CPU | 740899500469 | 22/12/2015 | B | ACTIVO |
| 1814 | SEDE CENTRAL - OSITRAN | K | O | UNIDAD CENTRAL DE PROCESO - CPU | 740899500470 | 22/12/2015 | B | ACTIVO |
| 1815 | SEDE CENTRAL - OSITRAN | K | O | UNIDAD CENTRAL DE PROCESO - CPU | 740899500471 | 22/12/2015 | B | ACTIVO |
| 1816 | SEDE CENTRAL - OSITRAN | K | O | UNIDAD CENTRAL DE PROCESO - CPU | 740899500472 | 22/12/2015 | B | ACTIVO |
| 1817 | SEDE CENTRAL - OSITRAN | K | O | UNIDAD CENTRAL DE PROCESO - CPU | 740899500473 | 22/12/2015 | B | ACTIVO |
| 1818 | SEDE CENTRAL - OSITRAN | K | O | UNIDAD CENTRAL DE PROCESO - CPU | 740899500474 | 22/12/2015 | B | ACTIVO |
| 1819 | SEDE CENTRAL - OSITRAN | K | O | UNIDAD CENTRAL DE PROCESO - CPU | 740899500475 | 22/12/2015 | B | ACTIVO |
| 1820 | SEDE CENTRAL - OSITRAN | K | O | UNIDAD CENTRAL DE PROCESO - CPU | 740899500476 | 22/12/2015 | B | ACTIVO |
| 1821 | SEDE CENTRAL - OSITRAN | K | O | UNIDAD CENTRAL DE PROCESO - CPU | 740899500477 | 22/12/2015 | B | ACTIVO |
| 1822 | SEDE CENTRAL - OSITRAN | K | O | UNIDAD CENTRAL DE PROCESO - CPU | 740899500478 | 22/12/2015 | B | ACTIVO |
| 1823 | SEDE CENTRAL - OSITRAN | K | O | UNIDAD CENTRAL DE PROCESO - CPU | 740899500479 | 13/12/2017 | B | ACTIVO |
| 1824 | SEDE CENTRAL - OSITRAN | K | O | UNIDAD CENTRAL DE PROCESO - CPU | 740899500480 | 13/12/2017 | B | ACTIVO |
| 1825 | SEDE CENTRAL - OSITRAN | K | O | UNIDAD CENTRAL DE PROCESO - CPU | 740899500481 | 13/12/2017 | B | ACTIVO |
| 1826 | SEDE CENTRAL - OSITRAN | K | O | UNIDAD CENTRAL DE PROCESO - CPU | 740899500482 | 13/12/2017 | B | ACTIVO |
| 1827 | SEDE CENTRAL - OSITRAN | K | O | UNIDAD CENTRAL DE PROCESO - CPU | 740899500483 | 13/12/2017 | B | ACTIVO |
| 1828 | SEDE CENTRAL - OSITRAN | K | O | UNIDAD CENTRAL DE PROCESO - CPU | 740899500484 | 13/12/2017 | B | ACTIVO |
| 1829 | SEDE CENTRAL - OSITRAN | K | O | UNIDAD CENTRAL DE PROCESO - CPU | 740899500485 | 13/12/2017 | B | ACTIVO |
| 1830 | SEDE CENTRAL - OSITRAN | K | O | UNIDAD CENTRAL DE PROCESO - CPU | 740899500486 | 13/12/2017 | B | ACTIVO |
| 1831 | SEDE CENTRAL - OSITRAN | K | O | UNIDAD CENTRAL DE PROCESO - CPU | 740899500487 | 13/12/2017 | B | ACTIVO |
| 1832 | SEDE CENTRAL - OSITRAN | K | O | UNIDAD CENTRAL DE PROCESO - CPU | 740899500488 | 13/12/2017 | B | ACTIVO |
| 1833 | SEDE CENTRAL - OSITRAN | K | O | UNIDAD CENTRAL DE PROCESO - CPU | 740899500489 | 13/12/2017 | B | ACTIVO |
| 1834 | SEDE CENTRAL - OSITRAN | K | O | UNIDAD CENTRAL DE PROCESO - CPU | 740899500490 | 13/12/2017 | B | ACTIVO |
| 1835 | SEDE CENTRAL - OSITRAN | K | O | UNIDAD CENTRAL DE PROCESO - CPU | 740899500491 | 13/12/2017 | B | ACTIVO |
| 1836 | SEDE CENTRAL - OSITRAN | K | O | UNIDAD CENTRAL DE PROCESO - CPU | 740899500492 | 13/12/2017 | B | ACTIVO |
| 1837 | SEDE CENTRAL - OSITRAN | K | O | UNIDAD CENTRAL DE PROCESO - CPU | 740899500493 | 13/12/2017 | B | ACTIVO |
| 1838 | SEDE CENTRAL - OSITRAN | K | O | UNIDAD CENTRAL DE PROCESO - CPU | 740899500494 | 13/12/2017 | B | ACTIVO |
| 1839 | SEDE CENTRAL - OSITRAN | K | O | UNIDAD CENTRAL DE PROCESO - CPU | 740899500495 | 13/12/2017 | B | ACTIVO |
| 1840 | SEDE CENTRAL - OSITRAN | K | O | UNIDAD CENTRAL DE PROCESO - CPU | 740899500496 | 13/12/2017 | B | ACTIVO |
| 1841 | SEDE CENTRAL - OSITRAN | K | O | UNIDAD CENTRAL DE PROCESO - CPU | 740899500497 | 13/12/2017 | B | ACTIVO |
| 1842 | SEDE CENTRAL - OSITRAN | K | O | UNIDAD CENTRAL DE PROCESO - CPU | 740899500498 | 13/12/2017 | B | ACTIVO |
| 1843 | SEDE CENTRAL - OSITRAN | K | O | UNIDAD CENTRAL DE PROCESO - CPU | 740899500499 | 13/12/2017 | B | ACTIVO |
| 1844 | SEDE CENTRAL - OSITRAN | K | O | UNIDAD CENTRAL DE PROCESO - CPU | 740899500500 | 13/12/2017 | B | ACTIVO |
| 1845 | SEDE CENTRAL - OSITRAN | K | O | UNIDAD CENTRAL DE PROCESO - CPU | 740899500501 | 13/12/2017 | B | ACTIVO |
| 1846 | SEDE CENTRAL - OSITRAN | K | O | UNIDAD CENTRAL DE PROCESO - CPU | 740899500502 | 13/12/2017 | B | ACTIVO |
| 1847 | SEDE CENTRAL - OSITRAN | K | O | UNIDAD CENTRAL DE PROCESO - CPU | 740899500503 | 13/12/2017 | B | ACTIVO |
| 1848 | SEDE CENTRAL - OSITRAN | K | O | UNIDAD CENTRAL DE PROCESO - CPU | 740899500504 | 13/12/2017 | B | ACTIVO |
| 1849 | SEDE CENTRAL - OSITRAN | K | O | UNIDAD CENTRAL DE PROCESO - CPU | 740899500505 | 13/12/2017 | B | ACTIVO |
| 1850 | SEDE CENTRAL - OSITRAN | K | O | UNIDAD CENTRAL DE PROCESO - CPU | 740899500506 | 13/12/2017 | M | ACTIVO |
| 1851 | SEDE CENTRAL - OSITRAN | K | O | UNIDAD CENTRAL DE PROCESO - CPU | 740899500507 | 13/12/2017 | B | ACTIVO |

| | | | | | | | | |
|---|---|---|---|---|---|---|---|---|
| 1852 | SEDE CENTRAL - OSITRAN | K | O | UNIDAD CENTRAL DE PROCESO - CPU | 740899500508 | 13/12/2017 | B | ACTIVO |
| 1853 | SEDE CENTRAL - OSITRAN | K | O | UNIDAD CENTRAL DE PROCESO - CPU | 740899500509 | 13/12/2017 | B | ACTIVO |
| 1854 | SEDE CENTRAL - OSITRAN | K | O | UNIDAD CENTRAL DE PROCESO - CPU | 740899500510 | 13/12/2017 | B | ACTIVO |
| 1855 | SEDE CENTRAL - OSITRAN | K | O | UNIDAD CENTRAL DE PROCESO - CPU | 740899500511 | 13/12/2017 | B | ACTIVO |
| 1856 | SEDE CENTRAL - OSITRAN | K | O | UNIDAD CENTRAL DE PROCESO - CPU | 740899500512 | 13/12/2017 | B | ACTIVO |
| 1857 | SEDE CENTRAL - OSITRAN | K | O | UNIDAD CENTRAL DE PROCESO - CPU | 740899500513 | 13/12/2017 | B | ACTIVO |
| 1858 | SEDE CENTRAL - OSITRAN | K | O | UNIDAD CENTRAL DE PROCESO - CPU | 740899500514 | 13/12/2017 | B | ACTIVO |
| 1859 | SEDE CENTRAL - OSITRAN | K | O | UNIDAD CENTRAL DE PROCESO - CPU | 740899500515 | 13/12/2017 | B | ACTIVO |
| 1860 | SEDE CENTRAL - OSITRAN | K | O | UNIDAD CENTRAL DE PROCESO - CPU | 740899500516 | 13/12/2017 | B | ACTIVO |
| 1861 | SEDE CENTRAL - OSITRAN | K | O | UNIDAD CENTRAL DE PROCESO - CPU | 740899500517 | 13/12/2017 | M | ACTIVO |
| 1862 | SEDE CENTRAL - OSITRAN | K | O | UNIDAD CENTRAL DE PROCESO - CPU | 740899500518 | 13/12/2017 | B | ACTIVO |
| 1863 | SEDE CENTRAL - OSITRAN | K | O | UNIDAD CENTRAL DE PROCESO - CPU | 740899500519 | 13/12/2017 | B | ACTIVO |
| 1864 | SEDE CENTRAL - OSITRAN | K | O | UNIDAD CENTRAL DE PROCESO - CPU | 740899500520 | 13/12/2017 | B | ACTIVO |
| 1865 | SEDE CENTRAL - OSITRAN | K | O | UNIDAD CENTRAL DE PROCESO - CPU | 740899500521 | 13/12/2017 | B | ACTIVO |
| 1866 | SEDE CENTRAL - OSITRAN | K | O | UNIDAD CENTRAL DE PROCESO - CPU | 740899500522 | 13/12/2017 | B | ACTIVO |
| 1867 | SEDE CENTRAL - OSITRAN | K | O | UNIDAD CENTRAL DE PROCESO - CPU | 740899500523 | 13/12/2017 | B | ACTIVO |
| 1868 | SEDE CENTRAL - OSITRAN | K | O | UNIDAD CENTRAL DE PROCESO - CPU | 740899500524 | 13/12/2017 | B | ACTIVO |
| 1869 | SEDE CENTRAL - OSITRAN | K | O | UNIDAD CENTRAL DE PROCESO - CPU | 740899500525 | 13/12/2017 | B | ACTIVO |
| 1870 | SEDE CENTRAL - OSITRAN | K | O | UNIDAD CENTRAL DE PROCESO - CPU | 740899500526 | 13/12/2017 | B | ACTIVO |
| 1871 | SEDE CENTRAL - OSITRAN | K | O | UNIDAD CENTRAL DE PROCESO - CPU | 740899500527 | 13/12/2017 | B | ACTIVO |
| 1872 | SEDE CENTRAL - OSITRAN | K | O | UNIDAD CENTRAL DE PROCESO - CPU | 740899500528 | 13/12/2017 | B | ACTIVO |
| 1873 | SEDE CENTRAL - OSITRAN | K | O | UNIDAD CENTRAL DE PROCESO - CPU | 740899500529 | 28/12/2017 | B | ACTIVO |
| 1874 | SEDE CENTRAL - OSITRAN | K | O | UNIDAD CENTRAL DE PROCESO - CPU | 740899500530 | 28/12/2017 | B | ACTIVO |
| 1875 | SEDE CENTRAL - OSITRAN | K | O | UNIDAD CENTRAL DE PROCESO - CPU | 740899500531 | 28/12/2017 | B | ACTIVO |
| 1876 | SEDE CENTRAL - OSITRAN | K | O | UNIDAD CENTRAL DE PROCESO - CPU | 740899500532 | 28/12/2017 | B | ACTIVO |
| 1877 | SEDE CENTRAL - OSITRAN | K | O | UNIDAD CENTRAL DE PROCESO - CPU | 740899500533 | 28/12/2017 | B | ACTIVO |
| 1878 | SEDE CENTRAL - OSITRAN | K | O | UNIDAD CENTRAL DE PROCESO - CPU | 740899500534 | 28/12/2017 | B | ACTIVO |
| 1879 | SEDE CENTRAL - OSITRAN | K | O | UNIDAD CENTRAL DE PROCESO - CPU | 740899500535 | 28/12/2017 | B | ACTIVO |
| 1880 | SEDE CENTRAL - OSITRAN | K | O | UNIDAD CENTRAL DE PROCESO - CPU | 740899500536 | 28/12/2017 | B | ACTIVO |
| 1881 | SEDE CENTRAL - OSITRAN | K | O | UNIDAD CENTRAL DE PROCESO - CPU | 740899500537 | 28/12/2017 | B | ACTIVO |
| 1882 | SEDE CENTRAL - OSITRAN | K | O | UNIDAD CENTRAL DE PROCESO - CPU | 740899500538 | 28/12/2017 | B | ACTIVO |
| 1883 | SEDE CENTRAL - OSITRAN | K | O | UNIDAD CENTRAL DE PROCESO - CPU | 740899500539 | 28/12/2017 | B | ACTIVO |
| 1884 | SEDE CENTRAL - OSITRAN | K | O | UNIDAD CENTRAL DE PROCESO - CPU | 740899500540 | 28/12/2017 | B | ACTIVO |
| 1885 | SEDE CENTRAL - OSITRAN | K | O | UNIDAD CENTRAL DE PROCESO - CPU | 740899500541 | 28/12/2017 | B | ACTIVO |
| 1886 | SEDE CENTRAL - OSITRAN | K | O | UNIDAD CENTRAL DE PROCESO - CPU | 740899500542 | 28/12/2017 | B | ACTIVO |
| 1887 | SEDE CENTRAL - OSITRAN | K | O | UNIDAD CENTRAL DE PROCESO - CPU | 740899500543 | 28/12/2017 | B | ACTIVO |
| 1888 | SEDE CENTRAL - OSITRAN | K | O | UNIDAD CENTRAL DE PROCESO - CPU | 740899500544 | 28/12/2017 | B | ACTIVO |
| 1889 | SEDE CENTRAL - OSITRAN | K | O | UNIDAD CENTRAL DE PROCESO - CPU | 740899500545 | 28/12/2017 | B | ACTIVO |
| 1890 | SEDE CENTRAL - OSITRAN | K | O | UNIDAD CENTRAL DE PROCESO - CPU | 740899500546 | 28/12/2017 | B | ACTIVO |
| 1891 | SEDE CENTRAL - OSITRAN | K | O | UNIDAD CENTRAL DE PROCESO - CPU | 740899500547 | 28/12/2017 | B | ACTIVO |
| 1892 | SEDE CENTRAL - OSITRAN | K | O | UNIDAD CENTRAL DE PROCESO - CPU | 740899500548 | 28/12/2017 | B | ACTIVO |
| 1893 | SEDE CENTRAL - OSITRAN | K | O | UNIDAD CENTRAL DE PROCESO - CPU | 740899500549 | 28/12/2017 | B | ACTIVO |
| 1894 | SEDE CENTRAL - OSITRAN | K | O | UNIDAD CENTRAL DE PROCESO - CPU | 740899500550 | 28/12/2017 | B | ACTIVO |
| 1895 | SEDE CENTRAL - OSITRAN | K | O | UNIDAD CENTRAL DE PROCESO - CPU | 740899500551 | 28/12/2017 | B | ACTIVO |
| 1896 | SEDE CENTRAL - OSITRAN | K | O | UNIDAD CENTRAL DE PROCESO - CPU | 740899500552 | 28/12/2017 | B | ACTIVO |
| 1897 | SEDE CENTRAL - OSITRAN | K | O | UNIDAD CENTRAL DE PROCESO - CPU | 740899500553 | 28/12/2017 | B | ACTIVO |
| 1898 | SEDE CENTRAL - OSITRAN | K | O | UNIDAD CENTRAL DE PROCESO - CPU | 740899500554 | 28/12/2017 | B | ACTIVO |
| 1899 | SEDE CENTRAL - OSITRAN | K | O | UNIDAD CENTRAL DE PROCESO - CPU | 740899500555 | 28/12/2017 | B | ACTIVO |
| 1900 | SEDE CENTRAL - OSITRAN | K | O | UNIDAD CENTRAL DE PROCESO - CPU | 740899500556 | 28/12/2017 | B | ACTIVO |
| 1901 | SEDE CENTRAL - OSITRAN | K | O | UNIDAD CENTRAL DE PROCESO - CPU | 740899500557 | 28/12/2017 | B | ACTIVO |
| 1902 | SEDE CENTRAL - OSITRAN | K | O | UNIDAD CENTRAL DE PROCESO - CPU | 740899500558 | 28/12/2017 | B | ACTIVO |
| 1903 | SEDE CENTRAL - OSITRAN | K | O | UNIDAD CENTRAL DE PROCESO - CPU | 740899500559 | 28/12/2017 | B | ACTIVO |
| 1904 | SEDE CENTRAL - OSITRAN | K | O | UNIDAD CENTRAL DE PROCESO - CPU | 740899500560 | 28/12/2017 | B | ACTIVO |
| 1905 | SEDE CENTRAL - OSITRAN | K | O | UNIDAD CENTRAL DE PROCESO - CPU | 740899500561 | 28/12/2017 | B | ACTIVO |
| 1906 | SEDE CENTRAL - OSITRAN | K | O | UNIDAD CENTRAL DE PROCESO - CPU | 740899500562 | 28/12/2017 | B | ACTIVO |
| 1907 | SEDE CENTRAL - OSITRAN | K | O | UNIDAD CENTRAL DE PROCESO - CPU | 740899500563 | 28/12/2017 | B | ACTIVO |
| 1908 | SEDE CENTRAL - OSITRAN | K | O | UNIDAD CENTRAL DE PROCESO - CPU | 740899500564 | 28/12/2017 | B | ACTIVO |
| 1909 | SEDE CENTRAL - OSITRAN | K | O | UNIDAD CENTRAL DE PROCESO - CPU | 740899500565 | 28/12/2017 | B | ACTIVO |
| 1910 | SEDE CENTRAL - OSITRAN | K | O | UNIDAD CENTRAL DE PROCESO - CPU | 740899500566 | 28/12/2017 | B | ACTIVO |
| 1911 | SEDE CENTRAL - OSITRAN | K | O | UNIDAD CENTRAL DE PROCESO - CPU | 740899500567 | 28/12/2017 | B | ACTIVO |
| 1912 | SEDE CENTRAL - OSITRAN | K | O | UNIDAD CENTRAL DE PROCESO - CPU | 740899500568 | 28/12/2017 | B | ACTIVO |
| 1913 | SEDE CENTRAL - OSITRAN | K | O | UNIDAD CENTRAL DE PROCESO - CPU | 740899500569 | 28/12/2017 | B | ACTIVO |
| 1914 | SEDE CENTRAL - OSITRAN | K | O | UNIDAD CENTRAL DE PROCESO - CPU | 740899500570 | 28/12/2017 | B | ACTIVO |
| 1915 | SEDE CENTRAL - OSITRAN | K | O | UNIDAD CENTRAL DE PROCESO - CPU | 740899500571 | 28/12/2017 | B | ACTIVO |
| 1916 | SEDE CENTRAL - OSITRAN | K | O | UNIDAD CENTRAL DE PROCESO - CPU | 740899500572 | 28/12/2017 | B | ACTIVO |
| 1917 | SEDE CENTRAL - OSITRAN | K | O | UNIDAD CENTRAL DE PROCESO - CPU | 740899500573 | 28/12/2017 | B | ACTIVO |
| 1918 | SEDE CENTRAL - OSITRAN | K | O | UNIDAD CENTRAL DE PROCESO - CPU | 740899500574 | 28/12/2017 | B | ACTIVO |
| 1919 | SEDE CENTRAL - OSITRAN | K | O | UNIDAD CENTRAL DE PROCESO - CPU | 740899500575 | 28/12/2017 | B | ACTIVO |
| 1920 | SEDE CENTRAL - OSITRAN | K | O | UNIDAD CENTRAL DE PROCESO - CPU | 740899500576 | 28/12/2017 | B | ACTIVO |
| 1921 | SEDE CENTRAL - OSITRAN | K | O | UNIDAD CENTRAL DE PROCESO - CPU | 740899500577 | 28/12/2017 | B | ACTIVO |
| 1922 | SEDE CENTRAL - OSITRAN | K | O | UNIDAD CENTRAL DE PROCESO - CPU | 740899500578 | 28/12/2017 | B | ACTIVO |
| 1923 | SEDE CENTRAL - OSITRAN | K | O | UNIDAD CENTRAL DE PROCESO - CPU | 740899500579 | 19/12/2018 | B | ACTIVO |
| 1924 | SEDE CENTRAL - OSITRAN | K | O | UNIDAD CENTRAL DE PROCESO - CPU | 740899500580 | 19/12/2018 | B | ACTIVO |
| 1925 | SEDE CENTRAL - OSITRAN | K | O | UNIDAD CENTRAL DE PROCESO - CPU | 740899500581 | 19/12/2018 | B | ACTIVO |
| 1926 | SEDE CENTRAL - OSITRAN | K | O | UNIDAD CENTRAL DE PROCESO - CPU | 740899500582 | 19/12/2018 | B | ACTIVO |
| 1927 | SEDE CENTRAL - OSITRAN | K | O | UNIDAD CENTRAL DE PROCESO - CPU | 740899500583 | 19/12/2018 | B | ACTIVO |
| 1928 | SEDE CENTRAL - OSITRAN | K | O | UNIDAD CENTRAL DE PROCESO - CPU | 740899500584 | 19/12/2018 | B | ACTIVO |
| 1929 | SEDE CENTRAL - OSITRAN | K | O | UNIDAD CENTRAL DE PROCESO - CPU | 740899500585 | 19/12/2018 | B | ACTIVO |
| 1930 | SEDE CENTRAL - OSITRAN | K | O | UNIDAD CENTRAL DE PROCESO - CPU | 740899500586 | 19/12/2018 | B | ACTIVO |
| 1931 | SEDE CENTRAL - OSITRAN | K | O | UNIDAD CENTRAL DE PROCESO - CPU | 740899500587 | 27/12/2018 | B | ACTIVO |
| 1932 | SEDE CENTRAL - OSITRAN | K | O | UNIDAD CENTRAL DE PROCESO - CPU | 740899500588 | 27/12/2018 | B | ACTIVO |
| 1933 | SEDE CENTRAL - OSITRAN | K | O | UNIDAD CENTRAL DE PROCESO - CPU | 740899500589 | 27/12/2018 | B | ACTIVO |
| 1934 | SEDE CENTRAL - OSITRAN | K | O | UNIDAD CENTRAL DE PROCESO - CPU | 740899500590 | 27/12/2018 | B | ACTIVO |
| 1935 | SEDE CENTRAL - OSITRAN | K | O | UNIDAD CENTRAL DE PROCESO - CPU | 740899500591 | 6/03/2019 | N | ACTIVO |
| 1936 | SEDE CENTRAL - OSITRAN | K | O | UNIDAD CENTRAL DE PROCESO - CPU | 740899500592 | 6/03/2019 | N | ACTIVO |
| 1937 | SEDE CENTRAL - OSITRAN | K | O | UNIDAD CENTRAL DE PROCESO - CPU | 740899500593 | 6/03/2019 | N | ACTIVO |
| 1938 | SEDE CENTRAL - OSITRAN | K | O | UNIDAD CENTRAL DE PROCESO - CPU | 740899500594 | 6/03/2019 | N | ACTIVO |
| 1939 | SEDE CENTRAL - OSITRAN | K | O | UNIDAD CENTRAL DE PROCESO - CPU | 740899500595 | 6/03/2019 | N | ACTIVO |
| 1940 | SEDE CENTRAL - OSITRAN | K | O | UNIDAD CENTRAL DE PROCESO - CPU | 740899500596 | 6/03/2019 | N | ACTIVO |
| 1941 | SEDE CENTRAL - OSITRAN | K | O | UNIDAD CENTRAL DE PROCESO - CPU | 740899500597 | 6/03/2019 | N | ACTIVO |
| 1942 | SEDE CENTRAL - OSITRAN | K | O | UNIDAD CENTRAL DE PROCESO - CPU | 740899500598 | 6/03/2019 | N | ACTIVO |
| 1943 | SEDE CENTRAL - OSITRAN | K | O | UNIDAD CENTRAL DE PROCESO - CPU | 740899500599 | 6/03/2019 | N | ACTIVO |
| 1944 | SEDE CENTRAL - OSITRAN | K | O | UNIDAD CENTRAL DE PROCESO - CPU | 740899500600 | 6/03/2019 | N | ACTIVO |
| 1945 | SEDE CENTRAL - OSITRAN | K | O | UNIDAD CENTRAL DE PROCESO - CPU | 740899500601 | 6/03/2019 | N | ACTIVO |
| 1946 | SEDE CENTRAL - OSITRAN | K | O | UNIDAD CENTRAL DE PROCESO - CPU | 740899500602 | 6/03/2019 | N | ACTIVO |
| 1947 | SEDE CENTRAL - OSITRAN | K | O | UNIDAD CENTRAL DE PROCESO - CPU | 740899500603 | 6/03/2019 | N | ACTIVO |
| 1948 | SEDE CENTRAL - OSITRAN | K | O | UNIDAD CENTRAL DE PROCESO - CPU | 740899500604 | 6/03/2019 | N | ACTIVO |
| 1949 | SEDE CENTRAL - OSITRAN | K | O | UNIDAD CENTRAL DE PROCESO - CPU | 740899500605 | 6/03/2019 | N | ACTIVO |

| | | | | | | | | |
|---|---|---|---|---|---|---|---|---|
| 1950 | SEDE CENTRAL - OSITRAN | K | O | UNIDAD CENTRAL DE PROCESO - CPU | 740899500606 | 5/08/2019 | N | ACTIVO |
| 1951 | SEDE CENTRAL - OSITRAN | K | O | UNIDAD CENTRAL DE PROCESO - CPU | 740899500607 | 5/08/2019 | N | ACTIVO |
| 1952 | SEDE CENTRAL - OSITRAN | K | O | UNIDAD CENTRAL DE PROCESO - CPU | 740899500608 | 5/08/2019 | N | ACTIVO |
| 1953 | SEDE CENTRAL - OSITRAN | K | O | UNIDAD CENTRAL DE PROCESO - CPU | 740899500609 | 5/08/2019 | N | ACTIVO |
| 1954 | SEDE CENTRAL - OSITRAN | K | O | UNIDAD CENTRAL DE PROCESO - CPU | 740899500610 | 5/08/2019 | N | ACTIVO |
| 1955 | SEDE CENTRAL - OSITRAN | K | O | UNIDAD CENTRAL DE PROCESO - CPU | 740899500611 | 5/08/2019 | B | ACTIVO |
| 1956 | SEDE CENTRAL - OSITRAN | K | O | UNIDAD CENTRAL DE PROCESO - CPU | 740899500612 | 19/12/2019 | N | ACTIVO |
| 1957 | SEDE CENTRAL - OSITRAN | K | O | UNIDAD CENTRAL DE PROCESO - CPU | 740899500613 | 19/12/2019 | N | ACTIVO |
| 1958 | SEDE CENTRAL - OSITRAN | K | O | UNIDAD CENTRAL DE PROCESO - CPU | 740899500614 | 19/12/2019 | N | ACTIVO |
| 1959 | SEDE CENTRAL - OSITRAN | K | O | UNIDAD CENTRAL DE PROCESO - CPU | 740899500615 | 19/12/2019 | N | ACTIVO |
| 1960 | SEDE CENTRAL - OSITRAN | K | O | UNIDAD CENTRAL DE PROCESO - CPU | 740899500616 | 19/12/2019 | N | ACTIVO |
| 1961 | SEDE CENTRAL - OSITRAN | K | O | UNIDAD CENTRAL DE PROCESO - CPU | 740899500617 | 19/12/2019 | B | ACTIVO |
| 1962 | SEDE CENTRAL - OSITRAN | K | O | UNIDAD CENTRAL DE PROCESO - CPU | 740899500618 | 19/12/2019 | N | ACTIVO |
| 1963 | SEDE CENTRAL - OSITRAN | K | O | UNIDAD CENTRAL DE PROCESO - CPU | 740899500619 | 19/12/2019 | N | ACTIVO |
| 1964 | SEDE CENTRAL - OSITRAN | K | O | UNIDAD CENTRAL DE PROCESO - CPU | 740899500620 | 19/12/2019 | N | ACTIVO |
| 1965 | SEDE CENTRAL - OSITRAN | K | O | UNIDAD CENTRAL DE PROCESO - CPU | 740899500621 | 19/12/2019 | B | ACTIVO |
| 1966 | SEDE CENTRAL - OSITRAN | K | O | UNIDAD CENTRAL DE PROCESO - CPU | 740899500622 | 19/12/2019 | N | ACTIVO |
| 1967 | SEDE CENTRAL - OSITRAN | K | O | UNIDAD CENTRAL DE PROCESO - CPU | 740899500623 | 19/12/2019 | N | ACTIVO |
| 1968 | SEDE CENTRAL - OSITRAN | K | O | UNIDAD CENTRAL DE PROCESO - CPU | 740899500624 | 19/12/2019 | N | ACTIVO |
| 1969 | SEDE CENTRAL - OSITRAN | K | O | UNIDAD CENTRAL DE PROCESO - CPU | 740899500625 | 19/12/2019 | N | ACTIVO |
| 1970 | SEDE CENTRAL - OSITRAN | K | O | UNIDAD CENTRAL DE PROCESO - CPU | 740899500626 | 19/12/2019 | N | ACTIVO |
| 1971 | SEDE CENTRAL - OSITRAN | K | O | UNIDAD CENTRAL DE PROCESO - CPU | 740899500627 | 19/12/2019 | N | ACTIVO |
| 1972 | SEDE CENTRAL - OSITRAN | K | O | UNIDAD CENTRAL DE PROCESO - CPU | 740899500628 | 19/12/2019 | N | ACTIVO |
| 1973 | SEDE CENTRAL - OSITRAN | K | O | UNIDAD CENTRAL DE PROCESO - CPU | 740899500629 | 19/12/2019 | N | ACTIVO |
| 1974 | SEDE CENTRAL - OSITRAN | K | O | UNIDAD CENTRAL DE PROCESO - CPU | 740899500630 | 19/12/2019 | N | ACTIVO |
| 1975 | SEDE CENTRAL - OSITRAN | K | O | UNIDAD CENTRAL DE PROCESO - CPU | 740899500631 | 19/12/2019 | N | ACTIVO |
| 1976 | SEDE CENTRAL - OSITRAN | K | O | UNIDAD CENTRAL DE PROCESO - CPU | 740899500632 | 19/12/2019 | N | ACTIVO |
| 1977 | SEDE CENTRAL - OSITRAN | K | O | UNIDAD CENTRAL DE PROCESO - CPU | 740899500633 | 19/12/2019 | N | ACTIVO |
| 1978 | SEDE CENTRAL - OSITRAN | K | O | UNIDAD CENTRAL DE PROCESO - CPU | 740899500634 | 19/12/2019 | N | ACTIVO |
| 1979 | SEDE CENTRAL - OSITRAN | K | O | UNIDAD CENTRAL DE PROCESO - CPU | 740899500635 | 19/12/2019 | N | ACTIVO |
| 1980 | SEDE CENTRAL - OSITRAN | K | O | UNIDAD CENTRAL DE PROCESO - CPU | 740899500636 | 19/12/2019 | N | ACTIVO |
| 1981 | SEDE CENTRAL - OSITRAN | K | O | UNIDAD CENTRAL DE PROCESO - CPU | 740899500637 | 19/12/2019 | N | ACTIVO |
| 1982 | SEDE CENTRAL - OSITRAN | K | O | UNIDAD CENTRAL DE PROCESO - CPU | 740899500638 | 19/12/2019 | N | ACTIVO |
| 1983 | SEDE CENTRAL - OSITRAN | K | O | UNIDAD CENTRAL DE PROCESO - CPU | 740899500639 | 19/12/2019 | N | ACTIVO |
| 1984 | SEDE CENTRAL - OSITRAN | K | O | UNIDAD CENTRAL DE PROCESO - CPU | 740899500640 | 19/12/2019 | N | ACTIVO |
| 1985 | SEDE CENTRAL - OSITRAN | K | O | UNIDAD CENTRAL DE PROCESO - CPU | 740899500641 | 19/12/2019 | N | ACTIVO |
| 1986 | SEDE CENTRAL - OSITRAN | K | O | UNIDAD CENTRAL DE PROCESO - CPU | 740899500642 | 19/12/2019 | N | ACTIVO |
| 1987 | SEDE CENTRAL - OSITRAN | K | O | UNIDAD CENTRAL DE PROCESO - CPU | 740899500643 | 19/12/2019 | N | ACTIVO |
| 1988 | SEDE CENTRAL - OSITRAN | K | O | UNIDAD CENTRAL DE PROCESO - CPU | 740899500644 | 19/12/2019 | N | ACTIVO |
| 1989 | SEDE CENTRAL - OSITRAN | K | O | UNIDAD CENTRAL DE PROCESO - CPU | 740899500645 | 19/12/2019 | N | ACTIVO |
| 1990 | SEDE CENTRAL - OSITRAN | K | O | UNIDAD CENTRAL DE PROCESO - CPU | 740899500646 | 19/12/2019 | N | ACTIVO |
| 1991 | SEDE CENTRAL - OSITRAN | K | O | UNIDAD CENTRAL DE PROCESO - CPU | 740899500647 | 19/12/2019 | N | ACTIVO |
| 1992 | SEDE CENTRAL - OSITRAN | K | O | UNIDAD CENTRAL DE PROCESO - CPU | 740899500648 | 19/12/2019 | N | ACTIVO |
| 1993 | SEDE CENTRAL - OSITRAN | K | O | UNIDAD CENTRAL DE PROCESO - CPU | 740899500649 | 19/12/2019 | N | ACTIVO |
| 1994 | SEDE CENTRAL - OSITRAN | K | O | UNIDAD CENTRAL DE PROCESO - CPU | 740899500650 | 19/12/2019 | N | ACTIVO |
| 1995 | SEDE CENTRAL - OSITRAN | K | O | UNIDAD CENTRAL DE PROCESO - CPU | 740899500651 | 19/12/2019 | N | ACTIVO |
| 1996 | SEDE CENTRAL - OSITRAN | K | O | UNIDAD CENTRAL DE PROCESO - CPU | 740899500652 | 19/12/2019 | N | ACTIVO |
| 1997 | SEDE CENTRAL - OSITRAN | K | O | UNIDAD CENTRAL DE PROCESO - CPU | 740899500653 | 19/12/2019 | N | ACTIVO |
| 1998 | SEDE CENTRAL - OSITRAN | K | O | UNIDAD CENTRAL DE PROCESO - CPU | 740899500654 | 19/12/2019 | N | ACTIVO |
| 1999 | SEDE CENTRAL - OSITRAN | K | O | UNIDAD CENTRAL DE PROCESO - CPU | 740899500655 | 19/12/2019 | N | ACTIVO |
| 2000 | SEDE CENTRAL - OSITRAN | K | O | UNIDAD CENTRAL DE PROCESO - CPU | 740899500656 | 19/12/2019 | N | ACTIVO |
| 2001 | SEDE CENTRAL - OSITRAN | K | O | UNIDAD CENTRAL DE PROCESO - CPU | 740899500657 | 19/12/2019 | N | ACTIVO |
| 2002 | SEDE CENTRAL - OSITRAN | K | O | UNIDAD CENTRAL DE PROCESO - CPU | 740899500658 | 19/12/2019 | N | ACTIVO |
| 2003 | SEDE CENTRAL - OSITRAN | K | O | UNIDAD CENTRAL DE PROCESO - CPU | 740899500659 | 19/12/2019 | N | ACTIVO |
| 2004 | SEDE CENTRAL - OSITRAN | K | O | UNIDAD CENTRAL DE PROCESO - CPU | 740899500660 | 19/12/2019 | N | ACTIVO |
| 2005 | SEDE CENTRAL - OSITRAN | K | O | UNIDAD CENTRAL DE PROCESO - CPU | 740899500661 | 19/12/2019 | N | ACTIVO |
| 2006 | SEDE CENTRAL - OSITRAN | K | O | UNIDAD CENTRAL DE PROCESO - CPU | 740899500662 | 19/12/2019 | N | ACTIVO |
| 2007 | SEDE CENTRAL - OSITRAN | K | O | UNIDAD CENTRAL DE PROCESO - CPU | 740899500663 | 19/12/2019 | B | ACTIVO |
| 2008 | SEDE CENTRAL - OSITRAN | K | O | UNIDAD CENTRAL DE PROCESO - CPU | 740899500664 | 19/12/2019 | N | ACTIVO |
| 2009 | SEDE CENTRAL - OSITRAN | K | O | UNIDAD CENTRAL DE PROCESO - CPU | 740899500665 | 19/12/2019 | N | ACTIVO |
| 2010 | SEDE CENTRAL - OSITRAN | K | O | UNIDAD CENTRAL DE PROCESO - CPU | 740899500666 | 19/12/2019 | N | ACTIVO |
| 2011 | SEDE CENTRAL - OSITRAN | K | O | UNIDAD CENTRAL DE PROCESO - CPU | 740899500667 | 19/12/2019 | N | ACTIVO |
| 2012 | SEDE CENTRAL - OSITRAN | K | O | UNIDAD CENTRAL DE PROCESO - CPU | 740899500668 | 19/12/2019 | N | ACTIVO |
| 2013 | SEDE CENTRAL - OSITRAN | K | O | UNIDAD CENTRAL DE PROCESO - CPU | 740899500669 | 19/12/2019 | N | ACTIVO |
| 2014 | SEDE CENTRAL - OSITRAN | K | O | UNIDAD CENTRAL DE PROCESO - CPU | 740899500670 | 19/12/2019 | N | ACTIVO |
| 2015 | SEDE CENTRAL - OSITRAN | K | O | UNIDAD CENTRAL DE PROCESO - CPU | 740899500671 | 19/12/2019 | N | ACTIVO |
| 2016 | SEDE CENTRAL - OSITRAN | K | O | UNIDAD CENTRAL DE PROCESO - CPU | 740899500672 | 19/12/2019 | N | ACTIVO |
| 2017 | SEDE CENTRAL - OSITRAN | K | O | UNIDAD CENTRAL DE PROCESO - CPU | 740899500673 | 19/12/2019 | N | ACTIVO |
| 2018 | SEDE CENTRAL - OSITRAN | K | O | UNIDAD CENTRAL DE PROCESO - CPU | 740899500674 | 19/12/2019 | N | ACTIVO |
| 2019 | SEDE CENTRAL - OSITRAN | K | O | UNIDAD CENTRAL DE PROCESO - CPU | 740899500675 | 19/12/2019 | N | ACTIVO |
| 2020 | SEDE CENTRAL - OSITRAN | K | O | UNIDAD CENTRAL DE PROCESO - CPU | 740899500676 | 19/12/2019 | N | ACTIVO |
| 2021 | SEDE CENTRAL - OSITRAN | K | O | UNIDAD CENTRAL DE PROCESO - CPU | 740899500677 | 19/12/2019 | N | ACTIVO |
| 2022 | SEDE CENTRAL - OSITRAN | K | O | UNIDAD CENTRAL DE PROCESO - CPU | 740899500678 | 19/12/2019 | N | ACTIVO |
| 2023 | SEDE CENTRAL - OSITRAN | K | O | UNIDAD CENTRAL DE PROCESO - CPU | 740899500679 | 19/12/2019 | N | ACTIVO |
| 2024 | SEDE CENTRAL - OSITRAN | K | O | UNIDAD CENTRAL DE PROCESO - CPU | 740899500680 | 19/12/2019 | N | ACTIVO |
| 2025 | SEDE CENTRAL - OSITRAN | K | O | UNIDAD CENTRAL DE PROCESO - CPU | 740899500681 | 19/12/2019 | N | ACTIVO |
| 2026 | SEDE CENTRAL - OSITRAN | K | O | UNIDAD CENTRAL DE PROCESO - CPU | 740899500682 | 19/12/2019 | N | ACTIVO |
| 2027 | SEDE CENTRAL - OSITRAN | K | O | UNIDAD CENTRAL DE PROCESO - CPU | 740899500683 | 19/12/2019 | N | ACTIVO |
| 2028 | SEDE CENTRAL - OSITRAN | K | O | UNIDAD CENTRAL DE PROCESO - CPU | 740899500684 | 19/12/2019 | N | ACTIVO |
| 2029 | SEDE CENTRAL - OSITRAN | K | O | UNIDAD CENTRAL DE PROCESO - CPU | 740899500685 | 19/12/2019 | N | ACTIVO |
| 2030 | SEDE CENTRAL - OSITRAN | K | O | UNIDAD CENTRAL DE PROCESO - CPU | 740899500686 | 19/12/2019 | N | ACTIVO |
| 2031 | SEDE CENTRAL - OSITRAN | K | O | UNIDAD CENTRAL DE PROCESO - CPU | 740899500687 | 19/12/2019 | B | ACTIVO |
| 2032 | SEDE CENTRAL - OSITRAN | K | O | UNIDAD CENTRAL DE PROCESO - CPU | 740899500688 | 19/12/2019 | N | ACTIVO |
| 2033 | SEDE CENTRAL - OSITRAN | K | O | UNIDAD CENTRAL DE PROCESO - CPU | 740899500689 | 19/12/2019 | N | ACTIVO |
| 2034 | SEDE CENTRAL - OSITRAN | K | O | UNIDAD CENTRAL DE PROCESO - CPU | 740899500690 | 19/12/2019 | N | ACTIVO |
| 2035 | SEDE CENTRAL - OSITRAN | K | O | UNIDAD CENTRAL DE PROCESO - CPU | 740899500691 | 19/12/2019 | N | ACTIVO |
| 2036 | SEDE CENTRAL - OSITRAN | K | O | UNIDAD CENTRAL DE PROCESO - CPU | 740899500692 | 19/12/2019 | N | ACTIVO |
| 2037 | SEDE CENTRAL - OSITRAN | K | O | UNIDAD CENTRAL DE PROCESO - CPU | 740899500693 | 19/12/2019 | N | ACTIVO |
| 2038 | SEDE CENTRAL - OSITRAN | K | O | UNIDAD CENTRAL DE PROCESO - CPU | 740899500694 | 19/12/2019 | N | ACTIVO |
| 2039 | SEDE CENTRAL - OSITRAN | K | O | UNIDAD CENTRAL DE PROCESO - CPU | 740899500695 | 19/12/2019 | N | ACTIVO |
| 2040 | SEDE CENTRAL - OSITRAN | K | O | UNIDAD CENTRAL DE PROCESO - CPU | 740899500696 | 19/12/2019 | N | ACTIVO |
| 2041 | SEDE CENTRAL - OSITRAN | K | O | UNIDAD CENTRAL DE PROCESO - CPU | 740899500697 | 19/12/2019 | N | ACTIVO |
| 2042 | SEDE CENTRAL - OSITRAN | K | O | UNIDAD CENTRAL DE PROCESO - CPU | 740899500698 | 19/12/2019 | N | ACTIVO |
| 2043 | SEDE CENTRAL - OSITRAN | K | O | UNIDAD CENTRAL DE PROCESO - CPU | 740899500699 | 19/12/2019 | N | ACTIVO |
| 2044 | SEDE CENTRAL - OSITRAN | K | O | UNIDAD CENTRAL DE PROCESO - CPU | 740899500700 | 19/12/2019 | N | ACTIVO |
| 2045 | SEDE CENTRAL - OSITRAN | K | O | UNIDAD CENTRAL DE PROCESO - CPU | 740899500701 | 19/12/2019 | N | ACTIVO |
| 2046 | SEDE CENTRAL - OSITRAN | K | O | UNIDAD CENTRAL DE PROCESO - CPU | 740899500702 | 19/12/2019 | N | ACTIVO |
| 2047 | SEDE CENTRAL - OSITRAN | K | O | UNIDAD CENTRAL DE PROCESO - CPU | 740899500703 | 19/12/2019 | B | ACTIVO |

| | | | | | | | | |
|---|---|---|---|---|---|---|---|---|
| 2048 | SEDE CENTRAL - OSITRAN | K | O | UNIDAD CENTRAL DE PROCESO - CPU | 740899500704 | 19/12/2019 | N | ACTIVO |
| 2049 | SEDE CENTRAL - OSITRAN | K | O | UNIDAD CENTRAL DE PROCESO - CPU | 740899500705 | 19/12/2019 | N | ACTIVO |
| 2050 | SEDE CENTRAL - OSITRAN | K | O | UNIDAD CENTRAL DE PROCESO - CPU | 740899500706 | 19/12/2019 | N | ACTIVO |
| 2051 | SEDE CENTRAL - OSITRAN | K | O | UNIDAD CENTRAL DE PROCESO - CPU | 740899500707 | 19/12/2019 | N | ACTIVO |
| 2052 | SEDE CENTRAL - OSITRAN | K | O | UNIDAD CENTRAL DE PROCESO - CPU | 740899500708 | 19/12/2019 | N | ACTIVO |
| 2053 | SEDE CENTRAL - OSITRAN | K | O | UNIDAD CENTRAL DE PROCESO - CPU | 740899500709 | 19/12/2019 | N | ACTIVO |
| 2054 | CENTRO DE ORIENTACION LINEA 1 | K | O | UNIDAD CENTRAL DE PROCESO - CPU | 740899500710 | 19/12/2019 | N | ACTIVO |
| 2055 | SEDE CENTRAL - OSITRAN | K | O | UNIDAD CENTRAL DE PROCESO - CPU | 740899500711 | 19/12/2019 | N | ACTIVO |
| 2056 | SEDE CENTRAL - OSITRAN | K | O | UNIDAD CENTRAL DE PROCESO - CPU | 740899500712 | 19/12/2019 | N | ACTIVO |
| 2057 | SEDE CENTRAL - OSITRAN | K | O | UNIDAD CENTRAL DE PROCESO - CPU | 740899500713 | 19/12/2019 | N | ACTIVO |
| 2058 | SEDE CENTRAL - OSITRAN | K | O | UNIDAD CENTRAL DE PROCESO - CPU | 740899500714 | 19/12/2019 | N | ACTIVO |
| 2059 | SEDE CENTRAL - OSITRAN | K | O | UNIDAD CENTRAL DE PROCESO - CPU | 740899500715 | 19/12/2019 | N | ACTIVO |
| 2060 | SEDE CENTRAL - OSITRAN | K | O | UNIDAD CENTRAL DE PROCESO - CPU | 740899500716 | 19/12/2019 | N | ACTIVO |
| 2061 | SEDE CENTRAL - OSITRAN | K | O | UNIDAD CENTRAL DE PROCESO - CPU | 740899500717 | 19/12/2019 | N | ACTIVO |
| 2062 | SEDE CENTRAL - OSITRAN | K | O | UNIDAD CENTRAL DE PROCESO - CPU | 740899500718 | 19/12/2019 | N | ACTIVO |
| 2063 | SEDE CENTRAL - OSITRAN | K | O | UNIDAD CENTRAL DE PROCESO - CPU | 740899500719 | 19/12/2019 | N | ACTIVO |
| 2064 | SEDE CENTRAL - OSITRAN | K | O | UNIDAD CENTRAL DE PROCESO - CPU | 740899500720 | 19/12/2019 | N | ACTIVO |
| 2065 | SEDE CENTRAL - OSITRAN | K | O | UNIDAD CENTRAL DE PROCESO - CPU | 740899500721 | 19/12/2019 | N | ACTIVO |
| 2066 | SEDE CENTRAL - OSITRAN | K | O | UNIDAD CENTRAL DE PROCESO - CPU | 740899500722 | 19/12/2019 | N | ACTIVO |
| 2067 | SEDE CENTRAL - OSITRAN | K | O | UNIDAD CENTRAL DE PROCESO - CPU | 740899500723 | 19/12/2019 | N | ACTIVO |
| 2068 | SEDE CENTRAL - OSITRAN | K | O | UNIDAD CENTRAL DE PROCESO - CPU | 740899500724 | 19/12/2019 | N | ACTIVO |
| 2069 | SEDE CENTRAL - OSITRAN | K | O | UNIDAD CENTRAL DE PROCESO - CPU | 740899500725 | 19/12/2019 | N | ACTIVO |
| 2070 | SEDE CENTRAL - OSITRAN | K | O | UNIDAD CENTRAL DE PROCESO - CPU | 740899500726 | 19/12/2019 | N | ACTIVO |
| 2071 | SEDE CENTRAL - OSITRAN | K | O | UNIDAD CENTRAL DE PROCESO - CPU | 740899500727 | 19/12/2019 | N | ACTIVO |
| 2072 | SEDE CENTRAL - OSITRAN | K | O | UNIDAD CENTRAL DE PROCESO - CPU | 740899500728 | 19/12/2019 | N | ACTIVO |
| 2073 | SEDE CENTRAL - OSITRAN | K | O | UNIDAD CENTRAL DE PROCESO - CPU | 740899500729 | 19/12/2019 | N | ACTIVO |
| 2074 | SEDE CENTRAL - OSITRAN | K | O | UNIDAD CENTRAL DE PROCESO - CPU | 740899500730 | 19/12/2019 | N | ACTIVO |
| 2075 | SEDE CENTRAL - OSITRAN | K | O | UNIDAD CENTRAL DE PROCESO - CPU | 740899500731 | 19/12/2019 | N | ACTIVO |
| 2076 | SEDE CENTRAL - OSITRAN | K | O | UNIDAD CENTRAL DE PROCESO - CPU | 740899500732 | 19/12/2019 | N | ACTIVO |
| 2077 | SEDE CENTRAL - OSITRAN | K | O | UNIDAD CENTRAL DE PROCESO - CPU | 740899500733 | 19/12/2019 | N | ACTIVO |
| 2078 | SEDE CENTRAL - OSITRAN | K | O | UNIDAD CENTRAL DE PROCESO - CPU | 740899500734 | 19/12/2019 | N | ACTIVO |
| 2079 | SEDE CENTRAL - OSITRAN | K | O | UNIDAD CENTRAL DE PROCESO - CPU | 740899500735 | 19/12/2019 | N | ACTIVO |
| 2080 | SEDE CENTRAL - OSITRAN | K | O | UNIDAD CENTRAL DE PROCESO - CPU | 740899500736 | 19/12/2019 | N | ACTIVO |
| 2081 | SEDE CENTRAL - OSITRAN | K | O | UNIDAD CENTRAL DE PROCESO - CPU | 740899500737 | 19/12/2019 | N | ACTIVO |
| 2082 | SEDE CENTRAL - OSITRAN | K | O | UNIDAD CENTRAL DE PROCESO - CPU | 740899500738 | 19/12/2019 | N | ACTIVO |
| 2083 | SEDE CENTRAL - OSITRAN | K | O | UNIDAD CENTRAL DE PROCESO - CPU | 740899500739 | 19/12/2019 | N | ACTIVO |
| 2084 | SEDE CENTRAL - OSITRAN | K | O | UNIDAD CENTRAL DE PROCESO - CPU | 740899500740 | 19/12/2019 | N | ACTIVO |
| 2085 | SEDE CENTRAL - OSITRAN | K | O | UNIDAD CENTRAL DE PROCESO - CPU | 740899500741 | 19/12/2019 | N | ACTIVO |
| 2086 | SEDE CENTRAL - OSITRAN | K | O | UNIDAD CENTRAL DE PROCESO - CPU | 740899500742 | 19/12/2019 | N | ACTIVO |
| 2087 | SEDE CENTRAL - OSITRAN | K | O | UNIDAD CENTRAL DE PROCESO - CPU | 740899500743 | 19/12/2019 | N | ACTIVO |
| 2088 | SEDE CENTRAL - OSITRAN | K | O | UNIDAD CENTRAL DE PROCESO - CPU | 740899500744 | 19/12/2019 | N | ACTIVO |
| 2089 | SEDE CENTRAL - OSITRAN | K | O | UNIDAD CENTRAL DE PROCESO - CPU | 740899500746 | 19/12/2019 | M | ACTIVO |
| 2090 | SEDE CENTRAL - OSITRAN | K | O | UNIDAD CENTRAL DE PROCESO - CPU | 740899500747 | 19/12/2019 | N | ACTIVO |
| 2091 | SEDE CENTRAL - OSITRAN | K | O | UNIDAD CENTRAL DE PROCESO - CPU | 740899500748 | 19/12/2019 | N | ACTIVO |
| 2092 | SEDE CENTRAL - OSITRAN | K | O | UNIDAD CENTRAL DE PROCESO - CPU | 740899500749 | 19/12/2019 | N | ACTIVO |
| 2093 | SEDE CENTRAL - OSITRAN | K | O | UNIDAD CENTRAL DE PROCESO - CPU | 740899500750 | 19/12/2019 | N | ACTIVO |
| 2094 | SEDE CENTRAL - OSITRAN | K | O | UNIDAD CENTRAL DE PROCESO - CPU | 740899500751 | 19/12/2019 | N | ACTIVO |
| 2095 | SEDE CENTRAL - OSITRAN | K | O | UNIDAD CENTRAL DE PROCESO - CPU | 740899500752 | 19/12/2019 | N | ACTIVO |
| 2096 | SEDE CENTRAL - OSITRAN | K | O | UNIDAD CENTRAL DE PROCESO - CPU | 740899500753 | 19/12/2019 | N | ACTIVO |
| 2097 | SEDE CENTRAL - OSITRAN | K | O | UNIDAD CENTRAL DE PROCESO - CPU | 740899500754 | 19/12/2019 | N | ACTIVO |
| 2098 | SEDE CENTRAL - OSITRAN | K | O | UNIDAD CENTRAL DE PROCESO - CPU | 740899500755 | 19/12/2019 | N | ACTIVO |
| 2099 | SEDE CENTRAL - OSITRAN | K | O | UNIDAD CENTRAL DE PROCESO - CPU | 740899500756 | 19/12/2019 | N | ACTIVO |
| 2100 | SEDE CENTRAL - OSITRAN | K | O | UNIDAD CENTRAL DE PROCESO - CPU | 740899500757 | 19/12/2019 | N | ACTIVO |
| 2101 | SEDE CENTRAL - OSITRAN | K | O | UNIDAD CENTRAL DE PROCESO - CPU | 740899500758 | 19/12/2019 | N | ACTIVO |
| 2102 | SEDE CENTRAL - OSITRAN | K | O | UNIDAD CENTRAL DE PROCESO - CPU | 740899500759 | 19/12/2019 | N | ACTIVO |
| 2103 | SEDE CENTRAL - OSITRAN | K | O | UNIDAD CENTRAL DE PROCESO - CPU | 740899500760 | 19/12/2019 | N | ACTIVO |
| 2104 | SEDE CENTRAL - OSITRAN | K | O | UNIDAD CENTRAL DE PROCESO - CPU | 740899500761 | 19/12/2019 | N | ACTIVO |
| 2105 | SEDE CENTRAL - OSITRAN | K | O | UNIDAD CENTRAL DE PROCESO - CPU | 740899500762 | 19/12/2019 | N | ACTIVO |
| 2106 | SEDE CENTRAL - OSITRAN | K | O | UNIDAD CENTRAL DE PROCESO - CPU | 740899500763 | 19/12/2019 | N | ACTIVO |
| 2107 | SEDE CENTRAL - OSITRAN | K | O | UNIDAD CENTRAL DE PROCESO - CPU | 740899500764 | 19/12/2019 | N | ACTIVO |
| 2108 | SEDE CENTRAL - OSITRAN | K | O | UNIDAD CENTRAL DE PROCESO - CPU | 740899500765 | 19/12/2019 | N | ACTIVO |
| 2109 | SEDE CENTRAL - OSITRAN | K | O | UNIDAD CENTRAL DE PROCESO - CPU | 740899500766 | 19/12/2019 | N | ACTIVO |
| 2110 | SEDE CENTRAL - OSITRAN | K | O | UNIDAD CENTRAL DE PROCESO - CPU | 740899500767 | 19/12/2019 | N | ACTIVO |
| 2111 | SEDE CENTRAL - OSITRAN | K | O | UNIDAD CENTRAL DE PROCESO - CPU | 740899500768 | 19/12/2019 | N | ACTIVO |
| 2112 | SEDE CENTRAL - OSITRAN | K | O | UNIDAD CENTRAL DE PROCESO - CPU | 740899500769 | 19/12/2019 | N | ACTIVO |
| 2113 | SEDE CENTRAL - OSITRAN | K | O | UNIDAD CENTRAL DE PROCESO - CPU | 740899500770 | 19/12/2019 | N | ACTIVO |
| 2114 | SEDE CENTRAL - OSITRAN | K | O | UNIDAD CENTRAL DE PROCESO - CPU | 740899500771 | 19/12/2019 | N | ACTIVO |
| 2115 | SEDE CENTRAL - OSITRAN | K | O | UNIDAD CENTRAL DE PROCESO - CPU | 740899500772 | 19/12/2019 | N | ACTIVO |
| 2116 | SEDE CENTRAL - OSITRAN | K | O | UNIDAD CENTRAL DE PROCESO - CPU | 740899500773 | 19/12/2019 | N | ACTIVO |
| 2117 | SEDE CENTRAL - OSITRAN | K | O | UNIDAD CENTRAL DE PROCESO - CPU | 740899500774 | 19/12/2019 | N | ACTIVO |
| 2118 | SEDE CENTRAL - OSITRAN | K | O | UNIDAD CENTRAL DE PROCESO - CPU | 740899500775 | 19/12/2019 | N | ACTIVO |
| 2119 | SEDE CENTRAL - OSITRAN | K | O | UNIDAD CENTRAL DE PROCESO - CPU | 740899500776 | 27/12/2019 | N | ACTIVO |
| 2120 | SEDE CENTRAL - OSITRAN | K | O | UNIDAD CENTRAL DE PROCESO - CPU | 740899500777 | 14/10/2021 | N | ACTIVO |
| 2121 | SEDE CENTRAL - OSITRAN | N | P | CONTROLADOR DE PUNTO DE ACCESO A RED INALAMBRICA | 952220340001 | 1/09/2016 | B | ACTIVO |
| 2122 | SEDE CENTRAL - OSITRAN | N | P | SWITCH PARA RED | 952281170058 | 23/06/2014 | B | ACTIVO |
| 2123 | SEDE CENTRAL - OSITRAN | N | P | SWITCH PARA RED | 952281170059 | 23/06/2014 | B | ACTIVO |
| 2124 | SEDE CENTRAL - OSITRAN | N | P | SWITCH PARA RED | 952281170061 | 23/06/2014 | B | ACTIVO |
| 2125 | SEDE CENTRAL - OSITRAN | N | P | SWITCH PARA RED | 952281170062 | 23/06/2014 | B | ACTIVO |
| 2126 | SEDE CENTRAL - OSITRAN | N | P | SWITCH PARA RED | 952281170063 | 23/06/2014 | B | ACTIVO |
| 2127 | SEDE CENTRAL - OSITRAN | N | P | SWITCH PARA RED | 952281170083 | 30/11/2015 | B | ACTIVO |
| 2128 | SEDE CENTRAL - OSITRAN | N | P | SWITCH PARA RED | 952281170084 | 30/11/2015 | B | ACTIVO |
| 2129 | SEDE CENTRAL - OSITRAN | N | P | SWITCH PARA RED | 952281170085 | 30/11/2015 | B | ACTIVO |
| 2130 | SEDE CENTRAL - OSITRAN | N | P | SWITCH PARA RED | 952281170086 | 30/11/2015 | B | ACTIVO |
| 2131 | SEDE CENTRAL - OSITRAN | N | P | SWITCH PARA RED | 952281170087 | 30/11/2015 | B | ACTIVO |
| 2132 | SEDE CENTRAL - OSITRAN | N | P | SWITCH PARA RED | 952281170090 | 15/07/2016 | B | ACTIVO |
| 2133 | SEDE CENTRAL - OSITRAN | N | P | SWITCH PARA RED | 952281170091 | 1/09/2016 | B | ACTIVO |
| 2134 | SEDE CENTRAL - OSITRAN | N | P | SWITCH PARA RED | 952281170092 | 1/09/2016 | B | ACTIVO |
| 2135 | SEDE CENTRAL - OSITRAN | N | P | SWITCH PARA RED | 952281170093 | 1/09/2016 | B | ACTIVO |
| 2136 | SEDE CENTRAL - OSITRAN | N | P | SWITCH PARA RED | 952281170094 | 1/09/2016 | B | ACTIVO |
| 2137 | SEDE CENTRAL - OSITRAN | N | P | SWITCH PARA RED | 952281170095 | 1/09/2016 | B | ACTIVO |
| 2138 | SEDE CENTRAL - OSITRAN | N | P | SWITCH PARA RED | 952281170096 | 1/09/2016 | B | ACTIVO |
| 2139 | SEDE CENTRAL - OSITRAN | N | P | SWITCH PARA RED | 952281170097 | 1/09/2016 | B | ACTIVO |
| 2140 | SEDE CENTRAL - OSITRAN | N | P | SWITCH PARA RED | 952281170098 | 25/10/2016 | B | ACTIVO |
| 2141 | SEDE CENTRAL - OSITRAN | N | P | SWITCH PARA RED | 952281170099 | 25/10/2016 | B | ACTIVO |
| 2142 | SEDE CENTRAL - OSITRAN | N | P | SWITCH PARA RED | 952281170100 | 30/01/2017 | B | ACTIVO |
| 2143 | SEDE CENTRAL - OSITRAN | N | P | SWITCH PARA RED | 952281170101 | 30/01/2017 | B | ACTIVO |
| 2144 | SEDE CENTRAL - OSITRAN | N | P | SWITCH PARA RED | 952281170102 | 30/01/2017 | B | ACTIVO |
| 2145 | SEDE CENTRAL - OSITRAN | N | P | SWITCH PARA RED | 952281170103 | 13/03/2017 | B | ACTIVO |

| | | | | | | | | |
|---|---|---|---|---|---|---|---|---|
| 2146 | SEDE CENTRAL - OSITRAN | N | P | SWITCH PARA RED | 952281170106 | 28/12/2018 | B | ACTIVO |
| 2147 | SEDE CENTRAL - OSITRAN | N | P | SWITCH PARA RED | 952281170107 | 2/12/2019 | N | ACTIVO |
| 2148 | SEDE CENTRAL - OSITRAN | N | P | SWITCH PARA RED | 952281170113 | 8/09/2020 | N | ACTIVO |
| 2149 | SEDE CENTRAL - OSITRAN | N | P | SWITCH PARA RED | 952281170114 | 5/05/2021 | N | ACTIVO |
| 2150 | SEDE CENTRAL - OSITRAN | N | P | SWITCH PARA RED | 952281170115 | 5/05/2021 | N | ACTIVO |
| 2151 | SEDE CENTRAL - OSITRAN | N | P | AMPLIFICADOR (OTROS) | 952201260001 | 30/12/2019 | N | ACTIVO |
| 2152 | SEDE CENTRAL - OSITRAN | N | P | AMPLIFICADOR MEZCLADOR | 952202200001 | 27/12/2016 | B | ACTIVO |
| 2153 | SEDE CENTRAL - OSITRAN | N | P | AUDIFONOS (MAYOR A 1/8 UIT) | 952210510001 | 23/10/2015 | B | ACTIVO |
| 2154 | SEDE CENTRAL - OSITRAN | N | P | AUDIFONOS (MAYOR A 1/8 UIT) | 952210510002 | 23/10/2015 | R | ACTIVO |
| 2155 | SEDE CENTRAL - OSITRAN | N | P | AUDIFONOS (MAYOR A 1/8 UIT) | 952210510003 | 29/12/2015 | B | ACTIVO |
| 2156 | SEDE CENTRAL - OSITRAN | N | P | AUDIFONOS (MAYOR A 1/8 UIT) | 952210510004 | 29/12/2015 | B | ACTIVO |
| 2157 | OFICINA DESCONCENTRADA DE OSITRA | N | P | CAMARA DE RED - CAMARA IP INALAMBRICA | 952214000001 | 31/05/2018 | B | ACTIVO |
| 2158 | SEDE CENTRAL - OSITRAN | N | P | CAMARA DE TUBO SELLADO | 952214570001 | 9/05/2016 | B | ACTIVO |
| 2159 | SEDE CENTRAL - OSITRAN | N | P | CAMARA DE TUBO SELLADO | 952214570002 | 9/05/2016 | B | ACTIVO |
| 2160 | SEDE CENTRAL - OSITRAN | N | P | CAMARA DE TUBO SELLADO | 952214570003 | 9/05/2016 | B | ACTIVO |
| 2161 | SEDE CENTRAL - OSITRAN | N | P | CAMARA DE TUBO SELLADO | 952214570004 | 9/05/2016 | B | ACTIVO |
| 2162 | SEDE CENTRAL - OSITRAN | N | P | CAMARA DE TUBO SELLADO | 952214570005 | 9/05/2016 | B | ACTIVO |
| 2163 | SEDE CENTRAL - OSITRAN | N | P | CAMARA DE TUBO SELLADO | 952214570006 | 9/05/2016 | B | ACTIVO |
| 2164 | SEDE CENTRAL - OSITRAN | N | P | CAMARA DE TUBO SELLADO | 952214570007 | 9/05/2016 | B | ACTIVO |
| 2165 | SEDE CENTRAL - OSITRAN | N | P | CAMARA DE TUBO SELLADO | 952214570008 | 9/05/2016 | B | ACTIVO |
| 2166 | SEDE CENTRAL - OSITRAN | N | P | CAMARA DE VIDEO | 952214670013 | 27/11/2017 | B | ACTIVO |
| 2167 | SEDE CENTRAL - OSITRAN | N | P | CAMARA DE VIDEO | 952214670014 | 23/09/2019 | N | ACTIVO |
| 2168 | SEDE CENTRAL - OSITRAN | N | P | CAMARA DE VIDEO | 952214670015 | 13/02/2020 | N | ACTIVO |
| 2169 | SEDE CENTRAL - OSITRAN | N | P | CAMARA DE VIDEO DIGITAL | 952214700003 | 26/05/2014 | B | ACTIVO |
| 2170 | OFICINA OSITRAN - APM | N | P | CAMARA DE VIDEO DIGITAL | 952214700004 | 30/09/2015 | B | ACTIVO |
| 2171 | SEDE CENTRAL - OSITRAN | N | P | CAMARA DE VIDEO DIGITAL | 952214700005 | 30/11/2015 | B | ACTIVO |
| 2172 | SEDE CENTRAL - OSITRAN | N | P | CAMARA DE VIDEO DIGITAL | 952214700008 | 30/12/2019 | N | ACTIVO |
| 2173 | SEDE CENTRAL - OSITRAN | N | P | CAMARA DOMO A COLOR | 952214740034 | 26/12/2014 | B | ACTIVO |
| 2174 | SEDE CENTRAL - OSITRAN | N | P | CAMARA DOMO A COLOR | 952214740035 | 26/12/2014 | B | ACTIVO |
| 2175 | SEDE CENTRAL - OSITRAN | N | P | CAMARA DOMO A COLOR | 952214740036 | 26/12/2014 | B | ACTIVO |
| 2176 | SEDE CENTRAL - OSITRAN | N | P | CAMARA DOMO A COLOR | 952214740037 | 26/12/2014 | B | ACTIVO |
| 2177 | SEDE CENTRAL - OSITRAN | N | P | CAMARA DOMO A COLOR | 952214740038 | 26/12/2014 | B | ACTIVO |
| 2178 | SEDE CENTRAL - OSITRAN | N | P | CAMARA DOMO A COLOR | 952214740039 | 26/12/2014 | B | ACTIVO |
| 2179 | SEDE CENTRAL - OSITRAN | N | P | CAMARA DOMO A COLOR | 952214740040 | 26/12/2014 | B | ACTIVO |
| 2180 | SEDE CENTRAL - OSITRAN | N | P | CAMARA DOMO A COLOR | 952214740041 | 26/12/2014 | B | ACTIVO |
| 2181 | SEDE CENTRAL - OSITRAN | N | P | CAMARA DOMO A COLOR | 952214740043 | 26/12/2014 | B | ACTIVO |
| 2182 | SEDE CENTRAL - OSITRAN | N | P | CAMARA DOMO A COLOR | 952214740044 | 26/12/2014 | B | ACTIVO |
| 2183 | SEDE CENTRAL - OSITRAN | N | P | CAMARA DOMO A COLOR | 952214740045 | 26/12/2014 | B | ACTIVO |
| 2184 | SEDE CENTRAL - OSITRAN | N | P | CAMARA DOMO A COLOR | 952214740046 | 26/12/2014 | B | ACTIVO |
| 2185 | SEDE CENTRAL - OSITRAN | N | P | CAMARA DOMO A COLOR | 952214740047 | 26/12/2014 | B | ACTIVO |
| 2186 | SEDE CENTRAL - OSITRAN | N | P | CAMARA DOMO A COLOR | 952214740048 | 26/12/2014 | B | ACTIVO |
| 2187 | SEDE CENTRAL - OSITRAN | N | P | CAMARA DOMO A COLOR | 952214740049 | 26/12/2014 | B | ACTIVO |
| 2188 | SEDE CENTRAL - OSITRAN | N | P | CAMARA DOMO A COLOR | 952214740051 | 10/08/2015 | B | ACTIVO |
| 2189 | SEDE CENTRAL - OSITRAN | N | P | CAMARA DOMO A COLOR | 952214740052 | 10/08/2015 | B | ACTIVO |
| 2190 | SEDE CENTRAL - OSITRAN | N | P | CAMARA DOMO A COLOR | 952214740053 | 10/08/2015 | B | ACTIVO |
| 2191 | SEDE CENTRAL - OSITRAN | N | P | CAMARA DOMO A COLOR | 952214740055 | 9/05/2016 | B | ACTIVO |
| 2192 | SEDE CENTRAL - OSITRAN | N | P | CAMARA DOMO A COLOR | 952214740056 | 9/05/2016 | B | ACTIVO |
| 2193 | SEDE CENTRAL - OSITRAN | N | P | CAMARA DOMO A COLOR | 952214740057 | 9/05/2016 | B | ACTIVO |
| 2194 | SEDE CENTRAL - OSITRAN | N | P | CAMARA DOMO A COLOR | 952214740058 | 9/05/2016 | B | ACTIVO |
| 2195 | SEDE CENTRAL - OSITRAN | N | P | CAMARA DOMO A COLOR | 952214740059 | 9/05/2016 | B | ACTIVO |
| 2196 | SEDE CENTRAL - OSITRAN | N | P | CAMARA DOMO A COLOR | 952214740060 | 9/05/2016 | B | ACTIVO |
| 2197 | SEDE CENTRAL - OSITRAN | N | P | CAMARA DOMO A COLOR | 952214740061 | 9/05/2016 | B | ACTIVO |
| 2198 | SEDE CENTRAL - OSITRAN | N | P | CAMARA DOMO A COLOR | 952214740062 | 9/05/2016 | B | ACTIVO |
| 2199 | SEDE CENTRAL - OSITRAN | N | P | CAMARA DOMO A COLOR | 952214740063 | 9/05/2016 | B | ACTIVO |
| 2200 | SEDE CENTRAL - OSITRAN | N | P | CAMARA DOMO A COLOR | 952214740064 | 9/05/2016 | B | ACTIVO |
| 2201 | SEDE CENTRAL - OSITRAN | N | P | CAMARA DOMO A COLOR | 952214740065 | 9/05/2016 | B | ACTIVO |
| 2202 | SEDE CENTRAL - OSITRAN | N | P | CAMARA DOMO A COLOR | 952214740066 | 9/05/2016 | B | ACTIVO |
| 2203 | SEDE CENTRAL - OSITRAN | N | P | CAMARA DOMO A COLOR | 952214740067 | 9/05/2016 | B | ACTIVO |
| 2204 | SEDE CENTRAL - OSITRAN | N | P | CAMARA DOMO A COLOR | 952214740068 | 9/05/2016 | B | ACTIVO |
| 2205 | SEDE CENTRAL - OSITRAN | N | P | CAMARA DOMO A COLOR | 952214740069 | 9/05/2016 | B | ACTIVO |
| 2206 | SEDE CENTRAL - OSITRAN | N | P | CAMARA DOMO A COLOR | 952214740070 | 9/05/2016 | B | ACTIVO |
| 2207 | SEDE CENTRAL - OSITRAN | N | P | CAMARA DOMO A COLOR | 952214740071 | 9/05/2016 | B | ACTIVO |
| 2208 | SEDE CENTRAL - OSITRAN | N | P | CAMARA DOMO A COLOR | 952214740072 | 9/05/2016 | B | ACTIVO |
| 2209 | SEDE CENTRAL - OSITRAN | N | P | CAMARA DOMO A COLOR | 952214740073 | 9/05/2016 | B | ACTIVO |
| 2210 | SEDE CENTRAL - OSITRAN | N | P | CAMARA DOMO A COLOR | 952214740074 | 9/05/2016 | B | ACTIVO |
| 2211 | SEDE CENTRAL - OSITRAN | N | P | CAMARA DOMO A COLOR | 952214740075 | 9/05/2016 | B | ACTIVO |
| 2212 | SEDE CENTRAL - OSITRAN | N | P | CAMARA DOMO A COLOR | 952214740076 | 9/05/2016 | B | ACTIVO |
| 2213 | SEDE CENTRAL - OSITRAN | N | P | CAMARA DOMO A COLOR | 952214740077 | 9/05/2016 | B | ACTIVO |
| 2214 | SEDE CENTRAL - OSITRAN | N | P | CAMARA DOMO A COLOR | 952214740078 | 9/05/2016 | B | ACTIVO |
| 2215 | SEDE CENTRAL - OSITRAN | N | P | CAMARA DOMO A COLOR | 952214740079 | 9/05/2016 | B | ACTIVO |
| 2216 | SEDE CENTRAL - OSITRAN | N | P | CAMARA DOMO A COLOR | 952214740081 | 9/05/2016 | B | ACTIVO |
| 2217 | SEDE CENTRAL - OSITRAN | N | P | CAMARA DOMO A COLOR | 952214740082 | 9/05/2016 | B | ACTIVO |
| 2218 | SEDE CENTRAL - OSITRAN | N | P | CAMARA DOMO A COLOR | 952214740085 | 7/02/2017 | B | ACTIVO |
| 2219 | SEDE CENTRAL - OSITRAN | N | P | CAMARA DOMO A COLOR | 952214740086 | 7/02/2017 | B | ACTIVO |
| 2220 | SEDE CENTRAL - OSITRAN | N | P | CAMARA DOMO A COLOR | 952214740087 | 7/02/2017 | B | ACTIVO |
| 2221 | SEDE CENTRAL - OSITRAN | N | P | CAMARA DOMO A COLOR | 952214740088 | 7/02/2017 | B | ACTIVO |
| 2222 | SEDE CENTRAL - OSITRAN | N | P | CAMARA DOMO A COLOR | 952214740089 | 7/02/2017 | B | ACTIVO |
| 2223 | SEDE CENTRAL - OSITRAN | N | P | CAMARA DOMO A COLOR | 952214740090 | 7/02/2017 | B | ACTIVO |
| 2224 | SEDE CENTRAL - OSITRAN | N | P | CAMARA DOMO A COLOR | 952214740091 | 7/02/2017 | B | ACTIVO |
| 2225 | SEDE CENTRAL - OSITRAN | N | P | CAMARA DOMO A COLOR | 952214740092 | 7/02/2017 | B | ACTIVO |
| 2226 | SEDE CENTRAL - OSITRAN | N | P | CAMARA DOMO A COLOR | 952214740093 | 7/02/2017 | B | ACTIVO |
| 2227 | SEDE CENTRAL - OSITRAN | N | P | CAMARA DOMO A COLOR | 952214740094 | 7/02/2017 | B | ACTIVO |
| 2228 | SEDE CENTRAL - OSITRAN | N | P | CAMARA DOMO A COLOR | 952214740097 | 11/11/2019 | N | ACTIVO |
| 2229 | SEDE CENTRAL - OSITRAN | N | P | CAMARA DOMO A COLOR | 952214740098 | 11/11/2019 | N | ACTIVO |
| 2230 | SEDE CENTRAL - OSITRAN | N | P | CAMARA DOMO A COLOR | 952214740099 | 11/11/2019 | N | ACTIVO |
| 2231 | SEDE CENTRAL - OSITRAN | N | P | CAMARA DOMO A COLOR | 952214740100 | 11/11/2019 | N | ACTIVO |
| 2232 | SEDE CENTRAL - OSITRAN | N | P | CAMARA DOMO A COLOR | 952214740101 | 11/11/2019 | N | ACTIVO |
| 2233 | SEDE CENTRAL - OSITRAN | N | P | CAMARA DOMO A COLOR | 952214740102 | 11/11/2019 | N | ACTIVO |
| 2234 | SEDE CENTRAL - OSITRAN | N | P | CAMARA DOMO A COLOR | 952214740103 | 11/11/2019 | N | ACTIVO |
| 2235 | SEDE CENTRAL - OSITRAN | N | P | CAMARA DOMO A COLOR | 952214740104 | 11/11/2019 | N | ACTIVO |
| 2236 | SEDE CENTRAL - OSITRAN | N | P | CAMARA DOMO A COLOR | 952214740105 | 11/11/2019 | N | ACTIVO |
| 2237 | SEDE CENTRAL - OSITRAN | N | P | CAMARA DOMO A COLOR | 952214740106 | 11/11/2019 | N | ACTIVO |
| 2238 | SEDE CENTRAL - OSITRAN | N | P | CAMARA DOMO A COLOR | 952214740107 | 11/11/2019 | N | ACTIVO |
| 2239 | SEDE CENTRAL - OSITRAN | N | P | CAMARA DOMO A COLOR | 952214740108 | 11/11/2019 | N | ACTIVO |
| 2240 | SEDE CENTRAL - OSITRAN | N | P | CAMARA DOMO A COLOR | 952214740109 | 11/11/2019 | N | ACTIVO |
| 2241 | SEDE CENTRAL - OSITRAN | N | P | CAMARA DOMO A COLOR | 952214740110 | 11/11/2019 | N | ACTIVO |
| 2242 | SEDE CENTRAL - OSITRAN | N | P | CAMARA DOMO A COLOR | 952214740111 | 11/11/2019 | N | ACTIVO |
| 2243 | SEDE CENTRAL - OSITRAN | N | P | CAMARA DOMO A COLOR | 952214740112 | 11/11/2019 | N | ACTIVO |

| | | | | | | | | |
|---|---|---|---|---|---|---|---|---|
| 2244 | SEDE CENTRAL - OSITRAN | N | P | CENTRAL TELEFONICA | 952215610003 | 26/12/2011 | R | ACTIVO |
| 2245 | SEDE CENTRAL - OSITRAN | N | P | EQUIPO DE AUDIOCONFERENCIA | 952230660001 | 5/05/2010 | B | ACTIVO |
| 2246 | SEDE CENTRAL - OSITRAN | N | P | EQUIPO DE POSICIONAMIENTO - GPS | 952231860001 | 26/05/2014 | R | ACTIVO |
| 2247 | SEDE CENTRAL - OSITRAN | N | P | EQUIPO DE POSICIONAMIENTO - GPS | 952231860002 | 26/05/2014 | R | ACTIVO |
| 2248 | SEDE CENTRAL - OSITRAN | N | P | EQUIPO DE POSICIONAMIENTO - GPS | 952231860003 | 5/12/2019 | N | ACTIVO |
| 2249 | SEDE CENTRAL - OSITRAN | N | P | EQUIPO DE POSICIONAMIENTO - GPS | 952231860004 | 5/12/2019 | N | ACTIVO |
| 2250 | SEDE CENTRAL - OSITRAN | N | P | EQUIPO DE POSICIONAMIENTO - GPS | 952231860005 | 5/12/2019 | N | ACTIVO |
| 2251 | SEDE CENTRAL - OSITRAN | N | P | EQUIPO DE POSICIONAMIENTO - GPS | 952231860006 | 5/12/2019 | N | ACTIVO |
| 2252 | SEDE CENTRAL - OSITRAN | N | P | EQUIPO DE POSICIONAMIENTO - GPS | 952231860007 | 5/12/2019 | N | ACTIVO |
| 2253 | SEDE CENTRAL - OSITRAN | N | P | EQUIPO DE POSICIONAMIENTO - GPS | 952231860008 | 5/12/2019 | N | ACTIVO |
| 2254 | SEDE CENTRAL - OSITRAN | N | P | EQUIPO DE POSICIONAMIENTO - GPS | 952231860009 | 5/12/2019 | N | ACTIVO |
| 2255 | SEDE CENTRAL - OSITRAN | N | P | EQUIPO DE POSICIONAMIENTO - GPS | 952231860010 | 5/12/2019 | N | ACTIVO |
| 2256 | SEDE CENTRAL - OSITRAN | N | P | EQUIPO DE POSICIONAMIENTO - GPS | 952231860011 | 5/12/2019 | N | ACTIVO |
| 2257 | SEDE CENTRAL - OSITRAN | N | P | EQUIPO DE POSICIONAMIENTO - GPS | 952231860012 | 5/12/2019 | N | ACTIVO |
| 2258 | SEDE CENTRAL - OSITRAN | N | P | EQUIPO DE POSICIONAMIENTO - GPS | 952231860013 | 5/12/2019 | N | ACTIVO |
| 2259 | SEDE CENTRAL - OSITRAN | N | P | EQUIPO DE POSICIONAMIENTO - GPS | 952231860014 | 5/12/2019 | N | ACTIVO |
| 2260 | SEDE CENTRAL - OSITRAN | N | P | EQUIPO DE POSICIONAMIENTO - GPS | 952231860015 | 5/12/2019 | N | ACTIVO |
| 2261 | SEDE CENTRAL - OSITRAN | N | P | EQUIPO DE POSICIONAMIENTO - GPS | 952231860016 | 5/12/2019 | N | ACTIVO |
| 2262 | SEDE CENTRAL - OSITRAN | N | P | EQUIPO DE POSICIONAMIENTO - GPS | 952231860017 | 5/12/2019 | N | ACTIVO |
| 2263 | SEDE CENTRAL - OSITRAN | N | P | EQUIPO DE POSICIONAMIENTO - GPS | 952231860018 | 5/12/2019 | N | ACTIVO |
| 2264 | SEDE CENTRAL - OSITRAN | N | P | EQUIPO DE POSICIONAMIENTO - GPS | 952231860019 | 5/12/2019 | N | ACTIVO |
| 2265 | SEDE CENTRAL - OSITRAN | N | P | EQUIPO DE POSICIONAMIENTO - GPS | 952231860020 | 5/12/2019 | N | ACTIVO |
| 2266 | SEDE CENTRAL - OSITRAN | N | P | EQUIPO DE POSICIONAMIENTO - GPS | 952231860021 | 5/12/2019 | N | ACTIVO |
| 2267 | SEDE CENTRAL - OSITRAN | N | P | EQUIPO DE POSICIONAMIENTO - GPS | 952231860022 | 12/03/2020 | N | ACTIVO |
| 2268 | SEDE CENTRAL - OSITRAN | N | P | ESTABILIZADOR DE CAMARA | 952236910001 | 6/12/2019 | N | ACTIVO |
| 2269 | SEDE CENTRAL - OSITRAN | N | P | GRABADOR DIGITAL DE VIDEO Y AUDIO - VIDEOGRABADOR DIGITAL | 952245280004 | 26/12/2014 | B | ACTIVO |
| 2270 | SEDE CENTRAL - OSITRAN | N | P | GRABADOR DIGITAL DE VIDEO Y AUDIO - VIDEOGRABADOR DIGITAL | 952245280006 | 9/05/2016 | B | ACTIVO |
| 2271 | SEDE CENTRAL - OSITRAN | N | P | GRABADOR DIGITAL DE VIDEO Y AUDIO - VIDEOGRABADOR DIGITAL | 952245280007 | 9/05/2016 | B | ACTIVO |
| 2272 | SEDE CENTRAL - OSITRAN | N | P | GRABADOR DIGITAL DE VIDEO Y AUDIO - VIDEOGRABADOR DIGITAL | 952245280008 | 7/02/2017 | B | ACTIVO |
| 2273 | SEDE CENTRAL - OSITRAN | N | P | GRABADOR DIGITAL DE VIDEO Y AUDIO - VIDEOGRABADOR DIGITAL | 952245280010 | 11/11/2019 | R | ACTIVO |
| 2274 | SEDE CENTRAL - OSITRAN | N | P | GRABADORA DIGITAL | 952245650004 | 31/07/2011 | R | ACTIVO |
| 2275 | SEDE CENTRAL - OSITRAN | N | P | GRABADORA DIGITAL | 952245650008 | 30/12/2019 | N | ACTIVO |
| 2276 | SEDE CENTRAL - OSITRAN | N | P | IMPRESORA DE TARJETAS | 952246270001 | 5/11/2019 | N | ACTIVO |
| 2277 | CENTRO DE ORIENTACION LINEA 1 | N | P | INTERCOMUNICADOR | 952246980001 | 4/08/2021 | N | ACTIVO |
| 2278 | SEDE CENTRAL - OSITRAN | N | P | LIBRERÍA DE CINTAS | 952248010001 | 24/02/2016 | B | ACTIVO |
| 2279 | SEDE CENTRAL - OSITRAN | N | P | LIBRERÍA DE CINTAS | 952248010002 | 5/05/2021 | N | ACTIVO |
| 2280 | SEDE CENTRAL - OSITRAN | N | P | MEZCLADOR DE AUDIO Y VIDEO | 952253780001 | 27/12/2019 | N | ACTIVO |
| 2281 | SEDE CENTRAL - OSITRAN | N | P | MICROFONO (OTROS) | 952254910002 | 30/12/2019 | N | ACTIVO |
| 2282 | SEDE CENTRAL - OSITRAN | N | P | MICROFONO INALAMBRICO | 952255290006 | 26/05/2014 | R | ACTIVO |
| 2283 | SEDE CENTRAL - OSITRAN | N | P | MICROFONO INALAMBRICO | 952255290008 | 27/12/2016 | B | ACTIVO |
| 2284 | SEDE CENTRAL - OSITRAN | N | P | MICROFONO INALAMBRICO | 952255290009 | 27/12/2016 | B | ACTIVO |
| 2285 | SEDE CENTRAL - OSITRAN | N | P | MICROFONO INALAMBRICO | 952255290010 | 27/11/2017 | B | ACTIVO |
| 2286 | SEDE CENTRAL - OSITRAN | N | P | MICROFONO INALAMBRICO | 952255290011 | 14/12/2017 | B | ACTIVO |
| 2287 | SEDE CENTRAL - OSITRAN | N | P | MICROFONO INALAMBRICO | 952255290012 | 24/12/2019 | N | ACTIVO |
| 2288 | SEDE CENTRAL - OSITRAN | N | P | MICROFONO INALAMBRICO | 952255290013 | 30/12/2019 | N | ACTIVO |
| 2289 | SEDE CENTRAL - OSITRAN | N | P | MICROFONO INALAMBRICO | 952255290014 | 30/12/2021 | N | ACTIVO |
| 2290 | SEDE CENTRAL - OSITRAN | N | P | MICROFONO INALAMBRICO | 952255290015 | 30/12/2021 | N | ACTIVO |
| 2291 | SEDE CENTRAL - OSITRAN | N | P | MONITOR (OTROS) | 952258120001 | 30/12/2019 | N | ACTIVO |
| 2292 | SEDE CENTRAL - OSITRAN | N | P | PARLANTES EN GENERAL (MAYOR A 1/4 UIT) | 952260580001 | 27/12/2016 | B | ACTIVO |
| 2293 | SEDE CENTRAL - OSITRAN | N | P | PARLANTES EN GENERAL (MAYOR A 1/4 UIT) | 952260580002 | 28/05/2018 | B | ACTIVO |
| 2294 | SEDE CENTRAL - OSITRAN | N | P | PUNTO DE ACCESO INALAMBRICO - ACCESS POINT WIRELESS | 952267420018 | 30/11/2015 | B | ACTIVO |
| 2295 | SEDE CENTRAL - OSITRAN | N | P | PUNTO DE ACCESO INALAMBRICO - ACCESS POINT WIRELESS | 952267420019 | 30/11/2015 | B | ACTIVO |
| 2296 | SEDE CENTRAL - OSITRAN | N | P | PUNTO DE ACCESO INALAMBRICO - ACCESS POINT WIRELESS | 952267420020 | 30/11/2015 | B | ACTIVO |
| 2297 | SEDE CENTRAL - OSITRAN | N | P | PUNTO DE ACCESO INALAMBRICO - ACCESS POINT WIRELESS | 952267420021 | 1/09/2016 | B | ACTIVO |
| 2298 | SEDE CENTRAL - OSITRAN | N | P | PUNTO DE ACCESO INALAMBRICO - ACCESS POINT WIRELESS | 952267420022 | 1/09/2016 | B | ACTIVO |
| 2299 | SEDE CENTRAL - OSITRAN | N | P | PUNTO DE ACCESO INALAMBRICO - ACCESS POINT WIRELESS | 952267420023 | 1/09/2016 | B | ACTIVO |
| 2300 | SEDE CENTRAL - OSITRAN | N | P | PUNTO DE ACCESO INALAMBRICO - ACCESS POINT WIRELESS | 952267420024 | 1/09/2016 | B | ACTIVO |
| 2301 | SEDE CENTRAL - OSITRAN | N | P | PUNTO DE ACCESO INALAMBRICO - ACCESS POINT WIRELESS | 952267420025 | 1/09/2016 | B | ACTIVO |
| 2302 | SEDE CENTRAL - OSITRAN | N | P | PUNTO DE ACCESO INALAMBRICO - ACCESS POINT WIRELESS | 952267420026 | 1/09/2016 | B | ACTIVO |
| 2303 | SEDE CENTRAL - OSITRAN | N | P | PUNTO DE ACCESO INALAMBRICO - ACCESS POINT WIRELESS | 952267420027 | 1/09/2016 | B | ACTIVO |
| 2304 | SEDE CENTRAL - OSITRAN | N | P | PUNTO DE ACCESO INALAMBRICO - ACCESS POINT WIRELESS | 952267420028 | 1/09/2016 | B | ACTIVO |
| 2305 | SEDE CENTRAL - OSITRAN | N | P | PUNTO DE ACCESO INALAMBRICO - ACCESS POINT WIRELESS | 952267420029 | 1/09/2016 | B | ACTIVO |
| 2306 | SEDE CENTRAL - OSITRAN | N | P | PUNTO DE ACCESO INALAMBRICO - ACCESS POINT WIRELESS | 952267420030 | 1/09/2016 | B | ACTIVO |
| 2307 | SEDE CENTRAL - OSITRAN | N | P | PUNTO DE ACCESO INALAMBRICO - ACCESS POINT WIRELESS | 952267420031 | 1/09/2016 | B | ACTIVO |
| 2308 | SEDE CENTRAL - OSITRAN | N | P | PUNTO DE ACCESO INALAMBRICO - ACCESS POINT WIRELESS | 952267420032 | 1/09/2016 | B | ACTIVO |
| 2309 | SEDE CENTRAL - OSITRAN | N | P | PUNTO DE ACCESO INALAMBRICO - ACCESS POINT WIRELESS | 952267420033 | 30/01/2017 | B | ACTIVO |
| 2310 | SEDE CENTRAL - OSITRAN | N | P | PUNTO DE ACCESO INALAMBRICO - ACCESS POINT WIRELESS | 952267420034 | 30/01/2017 | B | ACTIVO |
| 2311 | SEDE CENTRAL - OSITRAN | N | P | PUNTO DE ACCESO INALAMBRICO - ACCESS POINT WIRELESS | 952267420035 | 31/05/2018 | B | ACTIVO |
| 2312 | SEDE CENTRAL - OSITRAN | N | P | PUNTO DE ACCESO INALAMBRICO - ACCESS POINT WIRELESS | 952267420036 | 31/05/2018 | B | ACTIVO |
| 2313 | SEDE CENTRAL - OSITRAN | N | P | RECEPTOR DE VIDEO INALAMBRICO | 952272330001 | 30/12/2019 | N | ACTIVO |
| 2314 | SEDE CENTRAL - OSITRAN | N | P | SISTEMA DE PROYECCION MULTIMEDIA - PROYECTOR MULTIMEDIA | 952278340009 | 3/12/2013 | B | ACTIVO |
| 2315 | SEDE CENTRAL - OSITRAN | N | P | SISTEMA DE PROYECCION MULTIMEDIA - PROYECTOR MULTIMEDIA | 952278340010 | 13/03/2015 | B | ACTIVO |
| 2316 | SEDE CENTRAL - OSITRAN | N | P | SISTEMA DE PROYECCION MULTIMEDIA - PROYECTOR MULTIMEDIA | 952278340011 | 13/03/2015 | B | ACTIVO |
| 2317 | SEDE CENTRAL - OSITRAN | N | P | SISTEMA DE PROYECCION MULTIMEDIA - PROYECTOR MULTIMEDIA | 952278340012 | 13/03/2015 | B | ACTIVO |
| 2318 | SEDE CENTRAL - OSITRAN | N | P | SISTEMA DE PROYECCION MULTIMEDIA - PROYECTOR MULTIMEDIA | 952278340013 | 13/03/2015 | B | ACTIVO |
| 2319 | SEDE CENTRAL - OSITRAN | N | P | SISTEMA DE PROYECCION MULTIMEDIA - PROYECTOR MULTIMEDIA | 952278340014 | 13/03/2015 | B | ACTIVO |
| 2320 | SEDE CENTRAL - OSITRAN | N | P | SISTEMA DE PROYECCION MULTIMEDIA - PROYECTOR MULTIMEDIA | 952278340016 | 3/11/2015 | B | ACTIVO |
| 2321 | SEDE CENTRAL - OSITRAN | N | P | SISTEMA DE PROYECCION MULTIMEDIA - PROYECTOR MULTIMEDIA | 952278340020 | 9/03/2018 | B | ACTIVO |
| 2322 | SEDE CENTRAL - OSITRAN | N | P | SISTEMA DE PROYECCION MULTIMEDIA - PROYECTOR MULTIMEDIA | 952278340021 | 9/03/2018 | B | ACTIVO |
| 2323 | SEDE CENTRAL - OSITRAN | N | P | SISTEMA DE PROYECCION MULTIMEDIA - PROYECTOR MULTIMEDIA | 952278340022 | 6/09/2018 | B | ACTIVO |
| 2324 | SEDE CENTRAL - OSITRAN | N | P | SISTEMA DE PROYECCION MULTIMEDIA - PROYECTOR MULTIMEDIA | 952278340023 | 6/09/2018 | R | ACTIVO |
| 2325 | SEDE CENTRAL - OSITRAN | N | P | SISTEMA DE PROYECCION MULTIMEDIA - PROYECTOR MULTIMEDIA | 952278340024 | 3/12/2019 | B | ACTIVO |
| 2326 | SEDE CENTRAL - OSITRAN | N | P | SISTEMA DE PROYECCION MULTIMEDIA - PROYECTOR MULTIMEDIA | 952278340025 | 3/12/2019 | N | ACTIVO |
| 2327 | SEDE CENTRAL - OSITRAN | N | P | SISTEMA DE PROYECCION MULTIMEDIA - PROYECTOR MULTIMEDIA | 952278340026 | 3/12/2019 | N | ACTIVO |
| 2328 | SEDE CENTRAL - OSITRAN | N | P | SISTEMA DE PROYECCION MULTIMEDIA - PROYECTOR MULTIMEDIA | 952278340027 | 11/12/2019 | N | ACTIVO |
| 2329 | SEDE CENTRAL - OSITRAN | N | P | TELEFONO | 952282870302 | 26/12/2011 | R | ACTIVO |
| 2330 | SEDE CENTRAL - OSITRAN | N | P | TELEFONO | 952282870344 | 20/10/2014 | B | ACTIVO |
| 2331 | SEDE CENTRAL - OSITRAN | N | P | TELEFONO | 952282870345 | 20/10/2014 | B | ACTIVO |
| 2332 | SEDE CENTRAL - OSITRAN | N | P | TELEFONO | 952282870346 | 20/10/2014 | B | ACTIVO |
| 2333 | SEDE CENTRAL - OSITRAN | N | P | TELEFONO | 952282870347 | 20/10/2014 | B | ACTIVO |
| 2334 | SEDE CENTRAL - OSITRAN | N | P | TELEFONO | 952282870348 | 20/10/2014 | B | ACTIVO |
| 2335 | SEDE CENTRAL - OSITRAN | N | P | TELEFONO | 952282870349 | 20/10/2014 | B | ACTIVO |
| 2336 | SEDE CENTRAL - OSITRAN | N | P | TELEFONO | 952282870350 | 20/10/2014 | B | ACTIVO |
| 2337 | SEDE CENTRAL - OSITRAN | N | P | TELEFONO | 952282870351 | 20/10/2014 | B | ACTIVO |
| 2338 | SEDE CENTRAL - OSITRAN | N | P | TELEFONO | 952282870352 | 20/10/2014 | B | ACTIVO |
| 2339 | SEDE CENTRAL - OSITRAN | N | P | TELEFONO | 952282870353 | 20/10/2014 | B | ACTIVO |
| 2340 | SEDE CENTRAL - OSITRAN | N | P | TELEFONO | 952282870354 | 20/10/2014 | B | ACTIVO |
| 2341 | SEDE CENTRAL - OSITRAN | N | P | TELEFONO | 952282870355 | 20/10/2014 | B | ACTIVO |

| | | | | | | | | |
|---|---|---|---|---|---|---|---|---|
| 2342 | SEDE CENTRAL - OSITRAN | N | P | TELEFONO | 952282870356 | 20/10/2014 | B | ACTIVO |
| 2343 | SEDE CENTRAL - OSITRAN | N | P | TELEFONO | 952282870357 | 20/10/2014 | B | ACTIVO |
| 2344 | SEDE CENTRAL - OSITRAN | N | P | TELEFONO | 952282870358 | 20/10/2014 | B | ACTIVO |
| 2345 | SEDE CENTRAL - OSITRAN | N | P | TELEFONO | 952282870359 | 20/10/2014 | B | ACTIVO |
| 2346 | SEDE CENTRAL - OSITRAN | N | P | TELEFONO | 952282870373 | 12/02/2015 | B | ACTIVO |
| 2347 | SEDE CENTRAL - OSITRAN | N | P | TELEFONO | 952282870374 | 12/02/2015 | B | ACTIVO |
| 2348 | SEDE CENTRAL - OSITRAN | N | P | TELEFONO | 952282870375 | 12/02/2015 | B | ACTIVO |
| 2349 | SEDE CENTRAL - OSITRAN | N | P | TELEFONO | 952282870376 | 12/02/2015 | B | ACTIVO |
| 2350 | SEDE CENTRAL - OSITRAN | N | P | TELEFONO | 952282870377 | 12/02/2015 | B | ACTIVO |
| 2351 | SEDE CENTRAL - OSITRAN | N | P | TELEFONO | 952282870378 | 12/02/2015 | B | ACTIVO |
| 2352 | SEDE CENTRAL - OSITRAN | N | P | TELEFONO | 952282870379 | 12/02/2015 | B | ACTIVO |
| 2353 | SEDE CENTRAL - OSITRAN | N | P | TELEFONO | 952282870381 | 12/02/2015 | B | ACTIVO |
| 2354 | SEDE CENTRAL - OSITRAN | N | P | TELEFONO | 952282870382 | 12/02/2015 | B | ACTIVO |
| 2355 | SEDE CENTRAL - OSITRAN | N | P | TELEFONO | 952282870383 | 21/05/2015 | R | ACTIVO |
| 2356 | SEDE CENTRAL - OSITRAN | N | P | TELEFONO | 952282870385 | 21/05/2015 | R | ACTIVO |
| 2357 | SEDE CENTRAL - OSITRAN | N | P | TELEFONO | 952282870386 | 21/05/2015 | B | ACTIVO |
| 2358 | SEDE CENTRAL - OSITRAN | N | P | TELEFONO | 952282870387 | 21/05/2015 | R | ACTIVO |
| 2359 | SEDE CENTRAL - OSITRAN | N | P | TELEFONO | 952282870388 | 21/05/2015 | B | ACTIVO |
| 2360 | SEDE CENTRAL - OSITRAN | N | P | TELEFONO | 952282870389 | 21/05/2015 | B | ACTIVO |
| 2361 | SEDE CENTRAL - OSITRAN | N | P | TELEFONO | 952282870390 | 21/05/2015 | R | ACTIVO |
| 2362 | SEDE CENTRAL - OSITRAN | N | P | TELEFONO | 952282870391 | 21/05/2015 | B | ACTIVO |
| 2363 | SEDE CENTRAL - OSITRAN | N | P | TELEFONO | 952282870392 | 21/05/2015 | B | ACTIVO |
| 2364 | SEDE CENTRAL - OSITRAN | N | P | TELEFONO | 952282870393 | 21/05/2015 | B | ACTIVO |
| 2365 | SEDE CENTRAL - OSITRAN | N | P | TELEFONO | 952282870394 | 21/05/2015 | B | ACTIVO |
| 2366 | SEDE CENTRAL - OSITRAN | N | P | TELEFONO | 952282870395 | 21/05/2015 | B | ACTIVO |
| 2367 | SEDE CENTRAL - OSITRAN | N | P | TELEFONO | 952282870396 | 21/05/2015 | B | ACTIVO |
| 2368 | SEDE CENTRAL - OSITRAN | N | P | TELEFONO | 952282870397 | 14/09/2015 | B | ACTIVO |
| 2369 | SEDE CENTRAL - OSITRAN | N | P | TELEFONO | 952282870398 | 22/03/2016 | B | ACTIVO |
| 2370 | SEDE CENTRAL - OSITRAN | N | P | TELEFONO | 952282870399 | 22/03/2016 | B | ACTIVO |
| 2371 | SEDE CENTRAL - OSITRAN | N | P | TELEFONO | 952282870400 | 22/03/2016 | B | ACTIVO |
| 2372 | SEDE CENTRAL - OSITRAN | N | P | TELEFONO | 952282870401 | 22/03/2016 | B | ACTIVO |
| 2373 | SEDE CENTRAL - OSITRAN | N | P | TELEFONO | 952282870402 | 22/03/2016 | B | ACTIVO |
| 2374 | SEDE CENTRAL - OSITRAN | N | P | TELEFONO | 952282870403 | 22/03/2016 | B | ACTIVO |
| 2375 | SEDE CENTRAL - OSITRAN | N | P | TELEFONO | 952282870404 | 22/03/2016 | B | ACTIVO |
| 2376 | SEDE CENTRAL - OSITRAN | N | P | TELEFONO | 952282870405 | 22/03/2016 | B | ACTIVO |
| 2377 | SEDE CENTRAL - OSITRAN | N | P | TELEFONO | 952282870406 | 22/03/2016 | B | ACTIVO |
| 2378 | SEDE CENTRAL - OSITRAN | N | P | TELEFONO | 952282870407 | 22/03/2016 | B | ACTIVO |
| 2379 | SEDE CENTRAL - OSITRAN | N | P | TELEFONO | 952282870408 | 22/03/2016 | B | ACTIVO |
| 2380 | SEDE CENTRAL - OSITRAN | N | P | TELEFONO | 952282870409 | 22/03/2016 | B | ACTIVO |
| 2381 | SEDE CENTRAL - OSITRAN | N | P | TELEFONO | 952282870410 | 22/03/2016 | B | ACTIVO |
| 2382 | SEDE CENTRAL - OSITRAN | N | P | TELEFONO | 952282870411 | 22/03/2016 | B | ACTIVO |
| 2383 | SEDE CENTRAL - OSITRAN | N | P | TELEFONO | 952282870412 | 22/03/2016 | B | ACTIVO |
| 2384 | SEDE CENTRAL - OSITRAN | N | P | TELEFONO | 952282870413 | 22/03/2016 | B | ACTIVO |
| 2385 | SEDE CENTRAL - OSITRAN | N | P | TELEFONO | 952282870414 | 22/03/2016 | B | ACTIVO |
| 2386 | SEDE CENTRAL - OSITRAN | N | P | TELEFONO | 952282870415 | 22/03/2016 | B | ACTIVO |
| 2387 | SEDE CENTRAL - OSITRAN | N | P | TELEFONO | 952282870416 | 22/03/2016 | B | ACTIVO |
| 2388 | SEDE CENTRAL - OSITRAN | N | P | TELEFONO | 952282870417 | 22/03/2016 | B | ACTIVO |
| 2389 | SEDE CENTRAL - OSITRAN | N | P | TELEFONO | 952282870418 | 22/03/2016 | B | ACTIVO |
| 2390 | SEDE CENTRAL - OSITRAN | N | P | TELEFONO | 952282870419 | 22/03/2016 | B | ACTIVO |
| 2391 | SEDE CENTRAL - OSITRAN | N | P | TELEFONO | 952282870420 | 22/03/2016 | B | ACTIVO |
| 2392 | SEDE CENTRAL - OSITRAN | N | P | TELEFONO | 952282870421 | 22/03/2016 | B | ACTIVO |
| 2393 | SEDE CENTRAL - OSITRAN | N | P | TELEFONO | 952282870422 | 22/03/2016 | B | ACTIVO |
| 2394 | SEDE CENTRAL - OSITRAN | N | P | TELEFONO | 952282870425 | 13/03/2017 | B | ACTIVO |
| 2395 | SEDE CENTRAL - OSITRAN | N | P | TELEFONO | 952282870426 | 7/06/2017 | B | ACTIVO |
| 2396 | SEDE CENTRAL - OSITRAN | N | P | TELEFONO | 952282870429 | 27/12/2019 | N | ACTIVO |
| 2397 | SEDE CENTRAL - OSITRAN | N | P | TELEFONO | 952282870430 | 27/12/2019 | N | ACTIVO |
| 2398 | SEDE CENTRAL - OSITRAN | N | P | TELEFONO | 952282870431 | 27/12/2019 | N | ACTIVO |
| 2399 | SEDE CENTRAL - OSITRAN | N | P | TELEFONO | 952282870432 | 27/12/2019 | N | ACTIVO |
| 2400 | SEDE CENTRAL - OSITRAN | N | P | TELEFONO | 952282870433 | 27/12/2019 | N | ACTIVO |
| 2401 | SEDE CENTRAL - OSITRAN | N | P | TELEFONO | 952282870434 | 27/12/2019 | N | ACTIVO |
| 2402 | SEDE CENTRAL - OSITRAN | N | P | TELEFONO | 952282870435 | 27/12/2019 | N | ACTIVO |
| 2403 | SEDE CENTRAL - OSITRAN | N | P | TELEFONO | 952282870436 | 27/12/2019 | N | ACTIVO |
| 2404 | SEDE CENTRAL - OSITRAN | N | P | TELEFONO | 952282870437 | 27/12/2019 | N | ACTIVO |
| 2405 | SEDE CENTRAL - OSITRAN | N | P | TELEFONO | 952282870438 | 27/12/2019 | N | ACTIVO |
| 2406 | SEDE CENTRAL - OSITRAN | N | P | TELEFONO | 952282870439 | 27/12/2019 | N | ACTIVO |
| 2407 | SEDE CENTRAL - OSITRAN | N | P | TELEFONO | 952282870440 | 27/12/2019 | N | ACTIVO |
| 2408 | SEDE CENTRAL - OSITRAN | N | P | TELEFONO | 952282870441 | 27/12/2019 | N | ACTIVO |
| 2409 | SEDE CENTRAL - OSITRAN | N | P | TELEFONO | 952282870442 | 27/12/2019 | N | ACTIVO |
| 2410 | SEDE CENTRAL - OSITRAN | N | P | TELEFONO | 952282870443 | 27/12/2019 | N | ACTIVO |
| 2411 | SEDE CENTRAL - OSITRAN | N | P | TELEFONO | 952282870444 | 27/12/2019 | N | ACTIVO |
| 2412 | SEDE CENTRAL - OSITRAN | N | P | TELEFONO | 952282870445 | 27/12/2019 | N | ACTIVO |
| 2413 | SEDE CENTRAL - OSITRAN | N | P | TELEFONO | 952282870446 | 27/12/2019 | N | ACTIVO |
| 2414 | SEDE CENTRAL - OSITRAN | N | P | TELEFONO | 952282870447 | 27/12/2019 | N | ACTIVO |
| 2415 | SEDE CENTRAL - OSITRAN | N | P | TELEFONO | 952282870448 | 27/12/2019 | N | ACTIVO |
| 2416 | SEDE CENTRAL - OSITRAN | N | P | TELEFONO | 952282870449 | 27/12/2019 | N | ACTIVO |
| 2417 | SEDE CENTRAL - OSITRAN | N | P | TELEFONO | 952282870450 | 27/12/2019 | N | ACTIVO |
| 2418 | SEDE CENTRAL - OSITRAN | N | P | TELEFONO | 952282870451 | 27/12/2019 | N | ACTIVO |
| 2419 | SEDE CENTRAL - OSITRAN | N | P | TELEFONO | 952282870452 | 27/12/2019 | N | ACTIVO |
| 2420 | SEDE CENTRAL - OSITRAN | N | P | TELEFONO | 952282870453 | 27/12/2019 | N | ACTIVO |
| 2421 | SEDE CENTRAL - OSITRAN | N | P | TELEFONO | 952282870454 | 27/12/2019 | N | ACTIVO |
| 2422 | SEDE CENTRAL - OSITRAN | N | P | TELEFONO | 952282870455 | 27/12/2019 | N | ACTIVO |
| 2423 | SEDE CENTRAL - OSITRAN | N | P | TELEFONO | 952282870456 | 27/12/2019 | N | ACTIVO |
| 2424 | SEDE CENTRAL - OSITRAN | N | P | TELEFONO | 952282870457 | 27/12/2019 | N | ACTIVO |
| 2425 | SEDE CENTRAL - OSITRAN | N | P | TELEFONO | 952282870458 | 27/12/2019 | N | ACTIVO |
| 2426 | SEDE CENTRAL - OSITRAN | N | P | TELEFONO | 952282870459 | 27/12/2019 | N | ACTIVO |
| 2427 | SEDE CENTRAL - OSITRAN | N | P | TELEFONO | 952282870460 | 27/12/2019 | N | ACTIVO |
| 2428 | SEDE CENTRAL - OSITRAN | N | P | TELEFONO | 952282870461 | 27/12/2019 | N | ACTIVO |
| 2429 | SEDE CENTRAL - OSITRAN | N | P | TELEFONO | 952282870462 | 27/12/2019 | N | ACTIVO |
| 2430 | SEDE CENTRAL - OSITRAN | N | P | TELEFONO | 952282870463 | 27/12/2019 | N | ACTIVO |
| 2431 | SEDE CENTRAL - OSITRAN | N | P | TELEFONO | 952282870464 | 27/12/2019 | N | ACTIVO |
| 2432 | SEDE CENTRAL - OSITRAN | N | P | TELEFONO | 952282870465 | 27/12/2019 | N | ACTIVO |
| 2433 | SEDE CENTRAL - OSITRAN | N | P | TELEFONO | 952282870466 | 27/12/2019 | N | ACTIVO |
| 2434 | SEDE CENTRAL - OSITRAN | N | P | TELEFONO | 952282870467 | 27/12/2019 | N | ACTIVO |
| 2435 | SEDE CENTRAL - OSITRAN | N | P | TELEFONO | 952282870468 | 27/12/2019 | N | ACTIVO |
| 2436 | SEDE CENTRAL - OSITRAN | N | P | TELEFONO | 952282870469 | 27/12/2019 | N | ACTIVO |
| 2437 | SEDE CENTRAL - OSITRAN | N | P | TELEFONO | 952282870470 | 27/12/2019 | N | ACTIVO |
| 2438 | SEDE CENTRAL - OSITRAN | N | P | TELEFONO | 952282870471 | 27/12/2019 | N | ACTIVO |
| 2439 | SEDE CENTRAL - OSITRAN | N | P | TELEFONO | 952282870472 | 27/12/2019 | N | ACTIVO |

| | | | | | | | | |
|---|---|---|---|---|---|---|---|---|
| 2440 | SEDE CENTRAL - OSITRAN | N | P | TELEFONO | 952282870473 | 27/12/2019 | N | ACTIVO |
| 2441 | SEDE CENTRAL - OSITRAN | N | P | TELEFONO | 952282870474 | 27/12/2019 | N | ACTIVO |
| 2442 | SEDE CENTRAL - OSITRAN | N | P | TELEFONO | 952282870475 | 27/12/2019 | N | ACTIVO |
| 2443 | SEDE CENTRAL - OSITRAN | N | P | TELEFONO | 952282870476 | 27/12/2019 | N | ACTIVO |
| 2444 | SEDE CENTRAL - OSITRAN | N | P | TELEFONO | 952282870477 | 27/12/2019 | N | ACTIVO |
| 2445 | SEDE CENTRAL - OSITRAN | N | P | TELEFONO | 952282870478 | 27/12/2019 | N | ACTIVO |
| 2446 | SEDE CENTRAL - OSITRAN | N | P | TELEFONO | 952282870479 | 27/12/2019 | N | ACTIVO |
| 2447 | SEDE CENTRAL - OSITRAN | N | P | TELEFONO | 952282870480 | 27/12/2019 | N | ACTIVO |
| 2448 | SEDE CENTRAL - OSITRAN | N | P | TELEFONO | 952282870481 | 27/12/2019 | N | ACTIVO |
| 2449 | SEDE CENTRAL - OSITRAN | N | P | TELEFONO | 952282870482 | 27/12/2019 | N | ACTIVO |
| 2450 | SEDE CENTRAL - OSITRAN | N | P | TELEFONO | 952282870483 | 27/12/2019 | N | ACTIVO |
| 2451 | SEDE CENTRAL - OSITRAN | N | P | TELEFONO | 952282870484 | 27/12/2019 | N | ACTIVO |
| 2452 | SEDE CENTRAL - OSITRAN | N | P | TELEFONO | 952282870485 | 27/12/2019 | N | ACTIVO |
| 2453 | SEDE CENTRAL - OSITRAN | N | P | TELEFONO | 952282870486 | 27/12/2019 | N | ACTIVO |
| 2454 | SEDE CENTRAL - OSITRAN | N | P | TELEFONO | 952282870487 | 27/12/2019 | N | ACTIVO |
| 2455 | SEDE CENTRAL - OSITRAN | N | P | TELEFONO | 952282870488 | 27/12/2019 | N | ACTIVO |
| 2456 | SEDE CENTRAL - OSITRAN | N | P | TELEFONO | 952282870489 | 27/12/2019 | N | ACTIVO |
| 2457 | SEDE CENTRAL - OSITRAN | N | P | TELEFONO | 952282870490 | 27/12/2019 | N | ACTIVO |
| 2458 | SEDE CENTRAL - OSITRAN | N | P | TELEFONO | 952282870491 | 27/12/2019 | N | ACTIVO |
| 2459 | SEDE CENTRAL - OSITRAN | N | P | TELEFONO | 952282870492 | 27/12/2019 | N | ACTIVO |
| 2460 | SEDE CENTRAL - OSITRAN | N | P | TELEFONO | 952282870493 | 27/12/2019 | N | ACTIVO |
| 2461 | SEDE CENTRAL - OSITRAN | N | P | TELEFONO | 952282870494 | 27/12/2019 | N | ACTIVO |
| 2462 | SEDE CENTRAL - OSITRAN | N | P | TELEFONO | 952282870495 | 27/12/2019 | N | ACTIVO |
| 2463 | SEDE CENTRAL - OSITRAN | N | P | TELEFONO | 952282870496 | 27/12/2019 | N | ACTIVO |
| 2464 | SEDE CENTRAL - OSITRAN | N | P | TELEFONO | 952282870497 | 27/12/2019 | N | ACTIVO |
| 2465 | SEDE CENTRAL - OSITRAN | N | P | TELEFONO | 952282870498 | 27/12/2019 | N | ACTIVO |
| 2466 | SEDE CENTRAL - OSITRAN | N | P | TELEFONO | 952282870499 | 27/12/2019 | N | ACTIVO |
| 2467 | SEDE CENTRAL - OSITRAN | N | P | TELEFONO | 952282870500 | 27/12/2019 | N | ACTIVO |
| 2468 | SEDE CENTRAL - OSITRAN | N | P | TELEFONO | 952282870501 | 27/12/2019 | N | ACTIVO |
| 2469 | SEDE CENTRAL - OSITRAN | N | P | TELEFONO | 952282870502 | 27/12/2019 | N | ACTIVO |
| 2470 | SEDE CENTRAL - OSITRAN | N | P | TELEFONO | 952282870503 | 27/12/2019 | N | ACTIVO |
| 2471 | SEDE CENTRAL - OSITRAN | N | P | TELEFONO | 952282870504 | 27/12/2019 | N | ACTIVO |
| 2472 | SEDE CENTRAL - OSITRAN | N | P | TELEFONO | 952282870505 | 27/12/2019 | N | ACTIVO |
| 2473 | SEDE CENTRAL - OSITRAN | N | P | TELEFONO | 952282870506 | 27/12/2019 | N | ACTIVO |
| 2474 | SEDE CENTRAL - OSITRAN | N | P | TELEFONO | 952282870507 | 27/12/2019 | N | ACTIVO |
| 2475 | SEDE CENTRAL - OSITRAN | N | P | TELEFONO | 952282870508 | 27/12/2019 | N | ACTIVO |
| 2476 | SEDE CENTRAL - OSITRAN | N | P | TELEFONO | 952282870509 | 27/12/2019 | B | ACTIVO |
| 2477 | SEDE CENTRAL - OSITRAN | N | P | TELEFONO | 952282870510 | 27/12/2019 | B | ACTIVO |
| 2478 | SEDE CENTRAL - OSITRAN | N | P | TELEFONO | 952282870511 | 27/12/2019 | N | ACTIVO |
| 2479 | SEDE CENTRAL - OSITRAN | N | P | TELEFONO | 952282870512 | 27/12/2019 | N | ACTIVO |
| 2480 | SEDE CENTRAL - OSITRAN | N | P | TELEFONO | 952282870513 | 27/12/2019 | N | ACTIVO |
| 2481 | SEDE CENTRAL - OSITRAN | N | P | TELEFONO | 952282870514 | 27/12/2019 | B | ACTIVO |
| 2482 | SEDE CENTRAL - OSITRAN | N | P | TELEFONO | 952282870515 | 27/12/2019 | N | ACTIVO |
| 2483 | SEDE CENTRAL - OSITRAN | N | P | TELEFONO | 952282870516 | 27/12/2019 | B | ACTIVO |
| 2484 | SEDE CENTRAL - OSITRAN | N | P | TELEFONO | 952282870517 | 27/12/2019 | N | ACTIVO |
| 2485 | SEDE CENTRAL - OSITRAN | N | P | TELEFONO | 952282870518 | 27/12/2019 | N | ACTIVO |
| 2486 | SEDE CENTRAL - OSITRAN | N | P | TELEFONO | 952282870519 | 27/12/2019 | N | ACTIVO |
| 2487 | SEDE CENTRAL - OSITRAN | N | P | TELEFONO | 952282870520 | 27/12/2019 | N | ACTIVO |
| 2488 | SEDE CENTRAL - OSITRAN | N | P | TELEFONO | 952282870521 | 27/12/2019 | N | ACTIVO |
| 2489 | SEDE CENTRAL - OSITRAN | N | P | TELEFONO | 952282870522 | 27/12/2019 | N | ACTIVO |
| 2490 | SEDE CENTRAL - OSITRAN | N | P | TELEFONO | 952282870523 | 27/12/2019 | N | ACTIVO |
| 2491 | SEDE CENTRAL - OSITRAN | N | P | TELEFONO | 952282870524 | 27/12/2019 | N | ACTIVO |
| 2492 | SEDE CENTRAL - OSITRAN | N | P | TELEFONO | 952282870525 | 27/12/2019 | N | ACTIVO |
| 2493 | SEDE CENTRAL - OSITRAN | N | P | TELEFONO | 952282870526 | 27/12/2019 | N | ACTIVO |
| 2494 | SEDE CENTRAL - OSITRAN | N | P | TELEFONO | 952282870527 | 27/12/2019 | N | ACTIVO |
| 2495 | SEDE CENTRAL - OSITRAN | N | P | TELEFONO | 952282870528 | 27/12/2019 | N | ACTIVO |
| 2496 | SEDE CENTRAL - OSITRAN | N | P | TELEFONO | 952282870529 | 27/12/2019 | N | ACTIVO |
| 2497 | SEDE CENTRAL - OSITRAN | N | P | TELEFONO | 952282870530 | 27/12/2019 | N | ACTIVO |
| 2498 | SEDE CENTRAL - OSITRAN | N | P | TELEFONO | 952282870531 | 27/12/2019 | N | ACTIVO |
| 2499 | SEDE CENTRAL - OSITRAN | N | P | TELEFONO | 952282870532 | 27/12/2019 | N | ACTIVO |
| 2500 | SEDE CENTRAL - OSITRAN | N | P | TELEFONO | 952282870533 | 27/12/2019 | N | ACTIVO |
| 2501 | SEDE CENTRAL - OSITRAN | N | P | TELEFONO | 952282870534 | 27/12/2019 | N | ACTIVO |
| 2502 | SEDE CENTRAL - OSITRAN | N | P | TELEFONO | 952282870535 | 27/12/2019 | N | ACTIVO |
| 2503 | SEDE CENTRAL - OSITRAN | N | P | TELEFONO | 952282870536 | 27/12/2019 | N | ACTIVO |
| 2504 | SEDE CENTRAL - OSITRAN | N | P | TELEFONO | 952282870537 | 27/12/2019 | N | ACTIVO |
| 2505 | SEDE CENTRAL - OSITRAN | N | P | TELEFONO | 952282870538 | 27/12/2019 | N | ACTIVO |
| 2506 | SEDE CENTRAL - OSITRAN | N | P | TELEFONO | 952282870539 | 27/12/2019 | N | ACTIVO |
| 2507 | SEDE CENTRAL - OSITRAN | N | P | TELEFONO | 952282870540 | 27/12/2019 | N | ACTIVO |
| 2508 | SEDE CENTRAL - OSITRAN | N | P | TELEFONO | 952282870541 | 27/12/2019 | N | ACTIVO |
| 2509 | SEDE CENTRAL - OSITRAN | N | P | TELEFONO | 952282870542 | 27/12/2019 | N | ACTIVO |
| 2510 | SEDE CENTRAL - OSITRAN | N | P | TELEFONO | 952282870543 | 27/12/2019 | N | ACTIVO |
| 2511 | SEDE CENTRAL - OSITRAN | N | P | TELEFONO | 952282870544 | 27/12/2019 | B | ACTIVO |
| 2512 | SEDE CENTRAL - OSITRAN | N | P | TELEFONO | 952282870545 | 27/12/2019 | N | ACTIVO |
| 2513 | SEDE CENTRAL - OSITRAN | N | P | TELEFONO | 952282870546 | 27/12/2019 | N | ACTIVO |
| 2514 | SEDE CENTRAL - OSITRAN | N | P | TELEFONO | 952282870547 | 27/12/2019 | N | ACTIVO |
| 2515 | SEDE CENTRAL - OSITRAN | N | P | TELEFONO | 952282870548 | 27/12/2019 | B | ACTIVO |
| 2516 | SEDE CENTRAL - OSITRAN | N | P | TELEFONO | 952282870549 | 27/12/2019 | N | ACTIVO |
| 2517 | SEDE CENTRAL - OSITRAN | N | P | TELEFONO | 952282870550 | 27/12/2019 | N | ACTIVO |
| 2518 | SEDE CENTRAL - OSITRAN | N | P | TELEFONO | 952282870551 | 27/12/2019 | N | ACTIVO |
| 2519 | SEDE CENTRAL - OSITRAN | N | P | TELEFONO | 952282870552 | 27/12/2019 | N | ACTIVO |
| 2520 | SEDE CENTRAL - OSITRAN | N | P | TELEFONO | 952282870553 | 27/12/2019 | N | ACTIVO |
| 2521 | SEDE CENTRAL - OSITRAN | N | P | TELEFONO | 952282870554 | 27/12/2019 | N | ACTIVO |
| 2522 | SEDE CENTRAL - OSITRAN | N | P | TELEFONO | 952282870555 | 27/12/2019 | N | ACTIVO |
| 2523 | SEDE CENTRAL - OSITRAN | N | P | TELEFONO | 952282870556 | 27/12/2019 | N | ACTIVO |
| 2524 | SEDE CENTRAL - OSITRAN | N | P | TELEFONO | 952282870557 | 27/12/2019 | N | ACTIVO |
| 2525 | SEDE CENTRAL - OSITRAN | N | P | TELEFONO | 952282870558 | 27/12/2019 | B | ACTIVO |
| 2526 | SEDE CENTRAL - OSITRAN | N | P | TELEFONO | 952282870559 | 27/12/2019 | B | ACTIVO |
| 2527 | SEDE CENTRAL - OSITRAN | N | P | TELEFONO | 952282870560 | 27/12/2019 | N | ACTIVO |
| 2528 | SEDE CENTRAL - OSITRAN | N | P | TELEFONO | 952282870561 | 27/12/2019 | N | ACTIVO |
| 2529 | SEDE CENTRAL - OSITRAN | N | P | TELEFONO | 952282870562 | 27/12/2019 | N | ACTIVO |
| 2530 | SEDE CENTRAL - OSITRAN | N | P | TELEFONO | 952282870563 | 27/12/2019 | N | ACTIVO |
| 2531 | SEDE CENTRAL - OSITRAN | N | P | TELEFONO | 952282870564 | 27/12/2019 | N | ACTIVO |
| 2532 | SEDE CENTRAL - OSITRAN | N | P | TELEFONO | 952282870565 | 27/12/2019 | N | ACTIVO |
| 2533 | SEDE CENTRAL - OSITRAN | N | P | TELEFONO | 952282870566 | 27/12/2019 | N | ACTIVO |
| 2534 | SEDE CENTRAL - OSITRAN | N | P | TELEFONO | 952282870567 | 27/12/2019 | N | ACTIVO |
| 2535 | SEDE CENTRAL - OSITRAN | N | P | TELEFONO | 952282870568 | 27/12/2019 | N | ACTIVO |
| 2536 | SEDE CENTRAL - OSITRAN | N | P | TELEFONO | 952282870569 | 27/12/2019 | N | ACTIVO |
| 2537 | SEDE CENTRAL - OSITRAN | N | P | TELEFONO | 952282870570 | 27/12/2019 | N | ACTIVO |

| | | | | | | | | |
|---|---|---|---|---|---|---|---|---|
| 2538 | SEDE CENTRAL - OSITRAN | N | P | TELEFONO | 952282870571 | 27/12/2019 | N | ACTIVO |
| 2539 | SEDE CENTRAL - OSITRAN | N | P | TELEFONO | 952282870572 | 27/12/2019 | N | ACTIVO |
| 2540 | SEDE CENTRAL - OSITRAN | N | P | TELEFONO | 952282870573 | 27/12/2019 | N | ACTIVO |
| 2541 | SEDE CENTRAL - OSITRAN | N | P | TELEFONO | 952282870574 | 27/12/2019 | N | ACTIVO |
| 2542 | SEDE CENTRAL - OSITRAN | N | P | TELEFONO | 952282870575 | 27/12/2019 | N | ACTIVO |
| 2543 | SEDE CENTRAL - OSITRAN | N | P | TELEFONO | 952282870576 | 27/12/2019 | N | ACTIVO |
| 2544 | SEDE CENTRAL - OSITRAN | N | P | TELEFONO | 952282870577 | 27/12/2019 | N | ACTIVO |
| 2545 | SEDE CENTRAL - OSITRAN | N | P | TELEFONO | 952282870578 | 27/12/2019 | N | ACTIVO |
| 2546 | SEDE CENTRAL - OSITRAN | N | P | TELEFONO | 952282870579 | 27/12/2019 | N | ACTIVO |
| 2547 | SEDE CENTRAL - OSITRAN | N | P | TELEFONO | 952282870580 | 27/12/2019 | N | ACTIVO |
| 2548 | SEDE CENTRAL - OSITRAN | N | P | TELEFONO | 952282870581 | 27/12/2019 | N | ACTIVO |
| 2549 | SEDE CENTRAL - OSITRAN | N | P | TELEFONO | 952282870582 | 27/12/2019 | B | ACTIVO |
| 2550 | SEDE CENTRAL - OSITRAN | N | P | TELEFONO | 952282870583 | 27/12/2019 | N | ACTIVO |
| 2551 | SEDE CENTRAL - OSITRAN | N | P | TELEFONO | 952282870584 | 27/12/2019 | N | ACTIVO |
| 2552 | SEDE CENTRAL - OSITRAN | N | P | TELEFONO | 952282870585 | 27/12/2019 | N | ACTIVO |
| 2553 | SEDE CENTRAL - OSITRAN | N | P | TELEFONO | 952282870586 | 27/12/2019 | N | ACTIVO |
| 2554 | SEDE CENTRAL - OSITRAN | N | P | TELEFONO | 952282870587 | 27/12/2019 | N | ACTIVO |
| 2555 | SEDE CENTRAL - OSITRAN | N | P | TELEFONO | 952282870588 | 27/12/2019 | N | ACTIVO |
| 2556 | SEDE CENTRAL - OSITRAN | N | P | TELEFONO | 952282870589 | 27/12/2019 | B | ACTIVO |
| 2557 | SEDE CENTRAL - OSITRAN | N | P | TELEFONO | 952282870590 | 27/12/2019 | N | ACTIVO |
| 2558 | SEDE CENTRAL - OSITRAN | N | P | TELEFONO | 952282870591 | 27/12/2019 | N | ACTIVO |
| 2559 | SEDE CENTRAL - OSITRAN | N | P | TELEFONO | 952282870592 | 27/12/2019 | N | ACTIVO |
| 2560 | SEDE CENTRAL - OSITRAN | N | P | TELEFONO | 952282870593 | 27/12/2019 | N | ACTIVO |
| 2561 | SEDE CENTRAL - OSITRAN | N | P | TELEFONO | 952282870594 | 27/12/2019 | N | ACTIVO |
| 2562 | SEDE CENTRAL - OSITRAN | N | P | TELEFONO | 952282870595 | 27/12/2019 | N | ACTIVO |
| 2563 | SEDE CENTRAL - OSITRAN | N | P | TELEFONO | 952282870596 | 27/12/2019 | N | ACTIVO |
| 2564 | SEDE CENTRAL - OSITRAN | N | P | TELEFONO | 952282870597 | 27/12/2019 | N | ACTIVO |
| 2565 | SEDE CENTRAL - OSITRAN | N | P | TELEFONO | 952282870598 | 27/12/2019 | N | ACTIVO |
| 2566 | SEDE CENTRAL - OSITRAN | N | P | TELEFONO | 952282870599 | 27/12/2019 | N | ACTIVO |
| 2567 | SEDE CENTRAL - OSITRAN | N | P | TELEFONO | 952282870600 | 27/12/2019 | N | ACTIVO |
| 2568 | SEDE CENTRAL - OSITRAN | N | P | TELEFONO | 952282870601 | 27/12/2019 | N | ACTIVO |
| 2569 | SEDE CENTRAL - OSITRAN | N | P | TELEFONO | 952282870602 | 27/12/2019 | N | ACTIVO |
| 2570 | SEDE CENTRAL - OSITRAN | N | P | TELEFONO | 952282870603 | 27/12/2019 | N | ACTIVO |
| 2571 | SEDE CENTRAL - OSITRAN | N | P | TELEFONO | 952282870604 | 27/12/2019 | N | ACTIVO |
| 2572 | SEDE CENTRAL - OSITRAN | N | P | TELEFONO | 952282870605 | 27/12/2019 | N | ACTIVO |
| 2573 | SEDE CENTRAL - OSITRAN | N | P | TELEFONO | 952282870606 | 27/12/2019 | N | ACTIVO |
| 2574 | SEDE CENTRAL - OSITRAN | N | P | TELEFONO | 952282870607 | 27/12/2019 | N | ACTIVO |
| 2575 | SEDE CENTRAL - OSITRAN | N | P | TELEFONO | 952282870608 | 27/12/2019 | N | ACTIVO |
| 2576 | SEDE CENTRAL - OSITRAN | N | P | TELEFONO | 952282870609 | 27/12/2019 | N | ACTIVO |
| 2577 | SEDE CENTRAL - OSITRAN | N | P | TELEFONO | 952282870610 | 27/12/2019 | N | ACTIVO |
| 2578 | SEDE CENTRAL - OSITRAN | N | P | TELEFONO | 952282870611 | 27/12/2019 | N | ACTIVO |
| 2579 | SEDE CENTRAL - OSITRAN | N | P | TELEFONO | 952282870612 | 27/12/2019 | N | ACTIVO |
| 2580 | SEDE CENTRAL - OSITRAN | N | P | TELEFONO | 952282870613 | 27/12/2019 | N | ACTIVO |
| 2581 | SEDE CENTRAL - OSITRAN | N | P | TELEFONO | 952282870614 | 27/12/2019 | N | ACTIVO |
| 2582 | SEDE CENTRAL - OSITRAN | N | P | TELEFONO | 952282870615 | 27/12/2019 | N | ACTIVO |
| 2583 | SEDE CENTRAL - OSITRAN | N | P | TELEFONO | 952282870616 | 27/12/2019 | N | ACTIVO |
| 2584 | SEDE CENTRAL - OSITRAN | N | P | TELEFONO | 952282870617 | 27/12/2019 | N | ACTIVO |
| 2585 | SEDE CENTRAL - OSITRAN | N | P | TELEFONO | 952282870618 | 27/12/2019 | N | ACTIVO |
| 2586 | SEDE CENTRAL - OSITRAN | N | P | TELEFONO | 952282870619 | 27/12/2019 | N | ACTIVO |
| 2587 | SEDE CENTRAL - OSITRAN | N | P | TELEFONO | 952282870620 | 27/12/2019 | N | ACTIVO |
| 2588 | SEDE CENTRAL - OSITRAN | N | P | TELEFONO | 952282870621 | 27/12/2019 | N | ACTIVO |
| 2589 | SEDE CENTRAL - OSITRAN | N | P | TELEFONO | 952282870622 | 27/12/2019 | N | ACTIVO |
| 2590 | SEDE CENTRAL - OSITRAN | N | P | TELEFONO | 952282870623 | 27/12/2019 | N | ACTIVO |
| 2591 | SEDE CENTRAL - OSITRAN | N | P | TELEFONO | 952282870624 | 27/12/2019 | N | ACTIVO |
| 2592 | SEDE CENTRAL - OSITRAN | N | P | TELEFONO | 952282870625 | 27/12/2019 | N | ACTIVO |
| 2593 | SEDE CENTRAL - OSITRAN | N | P | TELEFONO | 952282870626 | 27/12/2019 | N | ACTIVO |
| 2594 | SEDE CENTRAL - OSITRAN | N | P | TELEFONO | 952282870627 | 27/12/2019 | N | ACTIVO |
| 2595 | SEDE CENTRAL - OSITRAN | N | P | TELEFONO | 952282870628 | 27/12/2019 | N | ACTIVO |
| 2596 | SEDE CENTRAL - OSITRAN | N | P | TELEFONO | 952282870629 | 27/12/2019 | N | ACTIVO |
| 2597 | SEDE CENTRAL - OSITRAN | N | P | TELEFONO | 952282870630 | 27/12/2019 | N | ACTIVO |
| 2598 | SEDE CENTRAL - OSITRAN | N | P | TELEFONO | 952282870631 | 27/12/2019 | N | ACTIVO |
| 2599 | SEDE CENTRAL - OSITRAN | N | P | TELEFONO | 952282870632 | 27/12/2019 | N | ACTIVO |
| 2600 | SEDE CENTRAL - OSITRAN | N | P | TELEFONO | 952282870633 | 27/12/2019 | N | ACTIVO |
| 2601 | SEDE CENTRAL - OSITRAN | N | P | TELEFONO | 952282870634 | 27/12/2019 | N | ACTIVO |
| 2602 | SEDE CENTRAL - OSITRAN | N | P | TELEFONO | 952282870635 | 27/12/2019 | N | ACTIVO |
| 2603 | SEDE CENTRAL - OSITRAN | N | P | TELEFONO | 952282870636 | 27/12/2019 | B | ACTIVO |
| 2604 | SEDE CENTRAL - OSITRAN | N | P | TELEFONO | 952282870637 | 27/12/2019 | B | ACTIVO |
| 2605 | SEDE CENTRAL - OSITRAN | N | P | TELEFONO | 952282870638 | 27/12/2019 | N | ACTIVO |
| 2606 | SEDE CENTRAL - OSITRAN | N | P | TELEFONO | 952282870639 | 27/12/2019 | N | ACTIVO |
| 2607 | SEDE CENTRAL - OSITRAN | N | P | TELEFONO | 952282870640 | 27/12/2019 | N | ACTIVO |
| 2608 | SEDE CENTRAL - OSITRAN | N | P | TELEFONO | 952282870641 | 27/12/2019 | N | ACTIVO |
| 2609 | SEDE CENTRAL - OSITRAN | N | P | TELEFONO | 952282870642 | 27/12/2019 | N | ACTIVO |
| 2610 | SEDE CENTRAL - OSITRAN | N | P | TELEFONO | 952282870643 | 27/12/2019 | N | ACTIVO |
| 2611 | SEDE CENTRAL - OSITRAN | N | P | TELEFONO | 952282870644 | 27/12/2019 | N | ACTIVO |
| 2612 | SEDE CENTRAL - OSITRAN | N | P | TELEFONO | 952282870645 | 27/12/2019 | N | ACTIVO |
| 2613 | SEDE CENTRAL - OSITRAN | N | P | TELEFONO | 952282870646 | 27/12/2019 | N | ACTIVO |
| 2614 | SEDE CENTRAL - OSITRAN | N | P | TELEFONO | 952282870647 | 27/12/2019 | N | ACTIVO |
| 2615 | SEDE CENTRAL - OSITRAN | N | P | TELEFONO | 952282870648 | 27/12/2019 | N | ACTIVO |
| 2616 | SEDE CENTRAL - OSITRAN | N | P | TELEFONO | 952282870649 | 27/12/2019 | N | ACTIVO |
| 2617 | SEDE CENTRAL - OSITRAN | N | P | TELEFONO | 952282870650 | 27/12/2019 | N | ACTIVO |
| 2618 | SEDE CENTRAL - OSITRAN | N | P | TELEFONO | 952282870651 | 27/12/2019 | N | ACTIVO |
| 2619 | SEDE CENTRAL - OSITRAN | N | P | TELEFONO | 952282870652 | 27/12/2019 | N | ACTIVO |
| 2620 | SEDE CENTRAL - OSITRAN | N | P | TELEFONO | 952282870653 | 27/12/2019 | N | ACTIVO |
| 2621 | SEDE CENTRAL - OSITRAN | N | P | TELEFONO | 952282870654 | 27/12/2019 | N | ACTIVO |
| 2622 | SEDE CENTRAL - OSITRAN | N | P | TELEFONO | 952282870655 | 27/12/2019 | N | ACTIVO |
| 2623 | SEDE CENTRAL - OSITRAN | N | P | TELEFONO | 952282870656 | 27/12/2019 | N | ACTIVO |
| 2624 | SEDE CENTRAL - OSITRAN | N | P | TELEFONO | 952282870657 | 27/12/2019 | N | ACTIVO |
| 2625 | SEDE CENTRAL - OSITRAN | N | P | TELEFONO | 952282870658 | 27/12/2019 | N | ACTIVO |
| 2626 | SEDE CENTRAL - OSITRAN | N | P | TELEFONO | 952282870659 | 27/12/2019 | N | ACTIVO |
| 2627 | SEDE CENTRAL - OSITRAN | N | P | TELEFONO | 952282870660 | 27/12/2019 | N | ACTIVO |
| 2628 | SEDE CENTRAL - OSITRAN | N | P | TELEFONO | 952282870661 | 27/12/2019 | N | ACTIVO |
| 2629 | SEDE CENTRAL - OSITRAN | N | P | TELEFONO | 952282870662 | 27/12/2019 | N | ACTIVO |
| 2630 | SEDE CENTRAL - OSITRAN | N | P | TELEFONO | 952282870663 | 27/12/2019 | N | ACTIVO |
| 2631 | SEDE CENTRAL - OSITRAN | N | P | TELEFONO | 952282870664 | 27/12/2019 | N | ACTIVO |
| 2632 | SEDE CENTRAL - OSITRAN | N | P | TELEFONO | 952282870665 | 27/12/2019 | N | ACTIVO |
| 2633 | SEDE CENTRAL - OSITRAN | N | P | TELEFONO | 952282870666 | 27/12/2019 | N | ACTIVO |
| 2634 | SEDE CENTRAL - OSITRAN | N | P | TELEFONO | 952282870667 | 27/12/2019 | N | ACTIVO |
| 2635 | SEDE CENTRAL - OSITRAN | N | P | TELEFONO | 952282870668 | 27/12/2019 | N | ACTIVO |

| | | | | | | | | |
|---|---|---|---|---|---|---|---|---|
| 2636 | SEDE CENTRAL - OSITRAN | N | P | TELEFONO | 952282870669 | 27/12/2019 | N | ACTIVO |
| 2637 | SEDE CENTRAL - OSITRAN | N | P | TELEFONO | 952282870670 | 27/12/2019 | N | ACTIVO |
| 2638 | SEDE CENTRAL - OSITRAN | N | P | TELEFONO | 952282870671 | 27/12/2019 | N | ACTIVO |
| 2639 | SEDE CENTRAL - OSITRAN | N | P | TELEFONO | 952282870672 | 27/12/2019 | N | ACTIVO |
| 2640 | SEDE CENTRAL - OSITRAN | N | P | TELEFONO | 952282870673 | 27/12/2019 | N | ACTIVO |
| 2641 | SEDE CENTRAL - OSITRAN | N | P | TELEFONO | 952282870674 | 27/12/2019 | N | ACTIVO |
| 2642 | SEDE CENTRAL - OSITRAN | N | P | TELEFONO | 952282870675 | 27/12/2019 | N | ACTIVO |
| 2643 | SEDE CENTRAL - OSITRAN | N | P | TELEFONO | 952282870676 | 27/12/2019 | N | ACTIVO |
| 2644 | SEDE CENTRAL - OSITRAN | N | P | TELEFONO | 952282870677 | 27/12/2019 | N | ACTIVO |
| 2645 | SEDE CENTRAL - OSITRAN | N | P | TELEFONO | 952282870678 | 27/12/2019 | N | ACTIVO |
| 2646 | SEDE CENTRAL - OSITRAN | N | P | TELEFONO | 952282870679 | 27/12/2019 | N | ACTIVO |
| 2647 | SEDE CENTRAL - OSITRAN | N | P | TELEFONO | 952282870680 | 27/12/2019 | N | ACTIVO |
| 2648 | SEDE CENTRAL - OSITRAN | N | P | TELEFONO | 952282870681 | 27/12/2019 | N | ACTIVO |
| 2649 | SEDE CENTRAL - OSITRAN | N | P | TELEFONO | 952282870682 | 27/12/2019 | N | ACTIVO |
| 2650 | SEDE CENTRAL - OSITRAN | N | P | TELEFONO | 952282870683 | 27/12/2019 | N | ACTIVO |
| 2651 | SEDE CENTRAL - OSITRAN | N | P | TELEFONO | 952282870684 | 27/12/2019 | N | ACTIVO |
| 2652 | SEDE CENTRAL - OSITRAN | N | P | TELEFONO | 952282870685 | 27/12/2019 | N | ACTIVO |
| 2653 | SEDE CENTRAL - OSITRAN | N | P | TELEFONO | 952282870686 | 27/12/2019 | N | ACTIVO |
| 2654 | SEDE CENTRAL - OSITRAN | N | P | TELEFONO | 952282870687 | 27/12/2019 | N | ACTIVO |
| 2655 | SEDE CENTRAL - OSITRAN | N | P | TELEFONO | 952282870688 | 27/12/2019 | N | ACTIVO |
| 2656 | SEDE CENTRAL - OSITRAN | N | P | TELEFONO | 952282870689 | 27/12/2019 | N | ACTIVO |
| 2657 | SEDE CENTRAL - OSITRAN | N | P | TELEFONO | 952282870690 | 27/12/2019 | N | ACTIVO |
| 2658 | SEDE CENTRAL - OSITRAN | N | P | TELEFONO | 952282870691 | 27/12/2019 | N | ACTIVO |
| 2659 | SEDE CENTRAL - OSITRAN | N | P | TELEFONO | 952282870692 | 27/12/2019 | N | ACTIVO |
| 2660 | SEDE CENTRAL - OSITRAN | N | P | TELEFONO | 952282870693 | 27/12/2019 | N | ACTIVO |
| 2661 | SEDE CENTRAL - OSITRAN | N | P | TELEFONO | 952282870694 | 27/12/2019 | N | ACTIVO |
| 2662 | SEDE CENTRAL - OSITRAN | N | P | TELEFONO | 952282870695 | 27/12/2019 | N | ACTIVO |
| 2663 | SEDE CENTRAL - OSITRAN | N | P | TELEFONO | 952282870696 | 27/12/2019 | N | ACTIVO |
| 2664 | SEDE CENTRAL - OSITRAN | N | P | TELEFONO | 952282870697 | 27/12/2019 | N | ACTIVO |
| 2665 | SEDE CENTRAL - OSITRAN | N | P | TELEFONO | 952282870698 | 27/12/2019 | N | ACTIVO |
| 2666 | SEDE CENTRAL - OSITRAN | N | P | TELEFONO | 952282870699 | 27/12/2019 | N | ACTIVO |
| 2667 | SEDE CENTRAL - OSITRAN | N | P | TELEFONO | 952282870700 | 27/12/2019 | N | ACTIVO |
| 2668 | SEDE CENTRAL - OSITRAN | N | P | TELEFONO | 952282870701 | 27/12/2019 | N | ACTIVO |
| 2669 | SEDE CENTRAL - OSITRAN | N | P | TELEFONO | 952282870702 | 27/12/2019 | N | ACTIVO |
| 2670 | SEDE CENTRAL - OSITRAN | N | P | TELEFONO | 952282870703 | 27/12/2019 | N | ACTIVO |
| 2671 | SEDE CENTRAL - OSITRAN | N | P | TELEFONO | 952282870704 | 27/12/2019 | N | ACTIVO |
| 2672 | SEDE CENTRAL - OSITRAN | N | P | TELEFONO | 952282870705 | 27/12/2019 | N | ACTIVO |
| 2673 | SEDE CENTRAL - OSITRAN | N | P | TELEFONO | 952282870706 | 27/12/2019 | N | ACTIVO |
| 2674 | SEDE CENTRAL - OSITRAN | N | P | TELEFONO | 952282870707 | 27/12/2019 | N | ACTIVO |
| 2675 | SEDE CENTRAL - OSITRAN | N | P | TELEFONO | 952282870708 | 27/12/2019 | N | ACTIVO |
| 2676 | SEDE CENTRAL - OSITRAN | N | P | TELEFONO | 952282870709 | 27/12/2019 | N | ACTIVO |
| 2677 | SEDE CENTRAL - OSITRAN | N | P | TELEFONO | 952282870710 | 27/12/2019 | B | ACTIVO |
| 2678 | SEDE CENTRAL - OSITRAN | N | P | TELEFONO | 952282870711 | 27/12/2019 | N | ACTIVO |
| 2679 | SEDE CENTRAL - OSITRAN | N | P | TELEFONO | 952282870712 | 27/12/2019 | N | ACTIVO |
| 2680 | SEDE CENTRAL - OSITRAN | N | P | TELEFONO | 952282870713 | 27/12/2019 | N | ACTIVO |
| 2681 | SEDE CENTRAL - OSITRAN | N | P | TELEFONO | 952282870714 | 27/12/2019 | N | ACTIVO |
| 2682 | SEDE CENTRAL - OSITRAN | N | P | TELEFONO | 952282870715 | 27/12/2019 | B | ACTIVO |
| 2683 | SEDE CENTRAL - OSITRAN | N | P | TELEFONO | 952282870716 | 27/12/2019 | N | ACTIVO |
| 2684 | SEDE CENTRAL - OSITRAN | N | P | TELEFONO | 952282870717 | 27/12/2019 | N | ACTIVO |
| 2685 | SEDE CENTRAL - OSITRAN | N | P | TELEFONO | 952282870718 | 27/12/2019 | N | ACTIVO |
| 2686 | SEDE CENTRAL - OSITRAN | N | P | TELEFONO | 952282870719 | 27/12/2019 | N | ACTIVO |
| 2687 | SEDE CENTRAL - OSITRAN | N | P | TELEFONO | 952282870720 | 27/12/2019 | N | ACTIVO |
| 2688 | SEDE CENTRAL - OSITRAN | N | P | TELEFONO | 952282870721 | 27/12/2019 | N | ACTIVO |
| 2689 | SEDE CENTRAL - OSITRAN | N | P | TELEFONO | 952282870722 | 27/12/2019 | N | ACTIVO |
| 2690 | SEDE CENTRAL - OSITRAN | N | P | TELEFONO | 952282870723 | 27/12/2019 | N | ACTIVO |
| 2691 | SEDE CENTRAL - OSITRAN | N | P | TELEFONO | 952282870724 | 27/12/2019 | N | ACTIVO |
| 2692 | SEDE CENTRAL - OSITRAN | N | P | TELEFONO | 952282870725 | 27/12/2019 | N | ACTIVO |
| 2693 | SEDE CENTRAL - OSITRAN | N | P | TELEFONO | 952282870726 | 27/12/2019 | N | ACTIVO |
| 2694 | SEDE CENTRAL - OSITRAN | N | P | TELEFONO | 952282870727 | 27/12/2019 | N | ACTIVO |
| 2695 | SEDE CENTRAL - OSITRAN | N | P | TELEFONO | 952282870728 | 27/12/2019 | N | ACTIVO |
| 2696 | SEDE CENTRAL - OSITRAN | N | P | TELEFONO | 952282870729 | 27/12/2019 | N | ACTIVO |
| 2697 | SEDE CENTRAL - OSITRAN | N | P | TELEFONO | 952282870730 | 27/12/2019 | N | ACTIVO |
| 2698 | SEDE CENTRAL - OSITRAN | N | P | TELEFONO | 952282870731 | 27/12/2019 | N | ACTIVO |
| 2699 | SEDE CENTRAL - OSITRAN | N | P | TELEFONO | 952282870732 | 27/12/2019 | N | ACTIVO |
| 2700 | SEDE CENTRAL - OSITRAN | N | P | TELEFONO | 952282870733 | 27/12/2019 | N | ACTIVO |
| 2701 | SEDE CENTRAL - OSITRAN | N | P | TELEFONO | 952282870734 | 27/12/2019 | N | ACTIVO |
| 2702 | SEDE CENTRAL - OSITRAN | N | P | TELEFONO | 952282870735 | 27/12/2019 | N | ACTIVO |
| 2703 | SEDE CENTRAL - OSITRAN | N | P | TELEFONO | 952282870736 | 27/12/2019 | N | ACTIVO |
| 2704 | SEDE CENTRAL - OSITRAN | N | P | TELEFONO | 952282870737 | 27/12/2019 | N | ACTIVO |
| 2705 | SEDE CENTRAL - OSITRAN | N | P | TELEFONO | 952282870738 | 27/12/2019 | N | ACTIVO |
| 2706 | SEDE CENTRAL - OSITRAN | N | P | TELEFONO | 952282870739 | 27/12/2019 | N | ACTIVO |
| 2707 | SEDE CENTRAL - OSITRAN | N | P | TELEFONO | 952282870740 | 27/12/2019 | N | ACTIVO |
| 2708 | SEDE CENTRAL - OSITRAN | N | P | TELEFONO | 952282870741 | 27/12/2019 | N | ACTIVO |
| 2709 | SEDE CENTRAL - OSITRAN | N | P | TELEFONO | 952282870742 | 27/12/2019 | N | ACTIVO |
| 2710 | SEDE CENTRAL - OSITRAN | N | P | TELEFONO | 952282870743 | 27/12/2019 | N | ACTIVO |
| 2711 | SEDE CENTRAL - OSITRAN | N | P | TELEFONO | 952282870744 | 27/12/2019 | B | ACTIVO |
| 2712 | SEDE CENTRAL - OSITRAN | N | P | TELEFONO | 952282870745 | 27/12/2019 | N | ACTIVO |
| 2713 | SEDE CENTRAL - OSITRAN | N | P | TELEFONO | 952282870746 | 27/12/2019 | N | ACTIVO |
| 2714 | SEDE CENTRAL - OSITRAN | N | P | TELEFONO | 952282870747 | 27/12/2019 | N | ACTIVO |
| 2715 | SEDE CENTRAL - OSITRAN | N | P | TELEFONO | 952282870748 | 27/12/2019 | N | ACTIVO |
| 2716 | SEDE CENTRAL - OSITRAN | N | P | TELEFONO | 952282870749 | 27/12/2019 | N | ACTIVO |
| 2717 | SEDE CENTRAL - OSITRAN | N | P | TELEFONO | 952282870750 | 27/12/2019 | N | ACTIVO |
| 2718 | SEDE CENTRAL - OSITRAN | N | P | TELEFONO | 952282870751 | 27/12/2019 | N | ACTIVO |
| 2719 | SEDE CENTRAL - OSITRAN | N | P | TELEFONO | 952282870752 | 27/12/2019 | B | ACTIVO |
| 2720 | SEDE CENTRAL - OSITRAN | N | P | TELEFONO | 952282870753 | 27/12/2019 | N | ACTIVO |
| 2721 | SEDE CENTRAL - OSITRAN | N | P | TELEFONO | 952282870754 | 27/12/2019 | N | ACTIVO |
| 2722 | SEDE CENTRAL - OSITRAN | N | P | TELEFONO | 952282870755 | 27/12/2019 | N | ACTIVO |
| 2723 | SEDE CENTRAL - OSITRAN | N | P | TELEFONO | 952282870756 | 27/12/2019 | N | ACTIVO |
| 2724 | SEDE CENTRAL - OSITRAN | N | P | TELEFONO | 952282870757 | 27/12/2019 | R | ACTIVO |
| 2725 | SEDE CENTRAL - OSITRAN | N | P | TELEFONO | 952282870758 | 27/12/2019 | N | ACTIVO |
| 2726 | SEDE CENTRAL - OSITRAN | N | P | TELEFONO | 952282870759 | 27/12/2019 | N | ACTIVO |
| 2727 | SEDE CENTRAL - OSITRAN | N | P | TELEFONO | 952282870760 | 27/12/2019 | N | ACTIVO |
| 2728 | SEDE CENTRAL - OSITRAN | N | P | TELEFONO | 952282870761 | 27/12/2019 | N | ACTIVO |
| 2729 | SEDE CENTRAL - OSITRAN | N | P | TELEFONO | 952282870762 | 27/12/2019 | N | ACTIVO |
| 2730 | SEDE CENTRAL - OSITRAN | N | P | TELEFONO | 952282870763 | 27/12/2019 | N | ACTIVO |
| 2731 | SEDE CENTRAL - OSITRAN | N | P | TELEFONO | 952282870764 | 27/12/2019 | N | ACTIVO |
| 2732 | SEDE CENTRAL - OSITRAN | N | P | TELEFONO | 952282870765 | 27/12/2019 | N | ACTIVO |
| 2733 | SEDE CENTRAL - OSITRAN | N | P | TELEFONO | 952282870766 | 27/12/2019 | N | ACTIVO |

| | | | | | | | | |
|---|---|---|---|---|---|---|---|---|
| 2734 | SEDE CENTRAL - OSITRAN | N | P | TELEFONO | 952282870767 | 27/12/2019 | N | ACTIVO |
| 2735 | SEDE CENTRAL - OSITRAN | N | P | TELEFONO | 952282870768 | 27/12/2019 | N | ACTIVO |
| 2736 | SEDE CENTRAL - OSITRAN | N | P | TELEFONO | 952282870769 | 27/12/2019 | N | ACTIVO |
| 2737 | SEDE CENTRAL - OSITRAN | N | P | TELEFONO | 952282870770 | 27/12/2019 | N | ACTIVO |
| 2738 | SEDE CENTRAL - OSITRAN | N | P | TELEFONO | 952282870771 | 27/12/2019 | N | ACTIVO |
| 2739 | SEDE CENTRAL - OSITRAN | N | P | TELEFONO | 952282870772 | 27/12/2019 | N | ACTIVO |
| 2740 | SEDE CENTRAL - OSITRAN | N | P | TELEFONO | 952282870773 | 27/12/2019 | N | ACTIVO |
| 2741 | SEDE CENTRAL - OSITRAN | N | P | TELEFONO | 952282870774 | 27/12/2019 | N | ACTIVO |
| 2742 | SEDE CENTRAL - OSITRAN | N | P | TELEFONO | 952282870775 | 27/12/2019 | N | ACTIVO |
| 2743 | SEDE CENTRAL - OSITRAN | N | P | TELEFONO | 952282870776 | 27/12/2019 | N | ACTIVO |
| 2744 | SEDE CENTRAL - OSITRAN | N | P | TELEFONO | 952282870777 | 27/12/2019 | N | ACTIVO |
| 2745 | SEDE CENTRAL - OSITRAN | N | P | TELEFONO | 952282870778 | 27/12/2019 | N | ACTIVO |
| 2746 | SEDE CENTRAL - OSITRAN | N | P | TELEFONO | 952282870779 | 27/12/2019 | N | ACTIVO |
| 2747 | SEDE CENTRAL - OSITRAN | N | P | TELEFONO | 952282870780 | 27/12/2019 | N | ACTIVO |
| 2748 | SEDE CENTRAL - OSITRAN | N | P | TELEFONO | 952282870781 | 27/12/2019 | N | ACTIVO |
| 2749 | SEDE CENTRAL - OSITRAN | N | P | TELEFONO | 952282870782 | 27/12/2019 | N | ACTIVO |
| 2750 | SEDE CENTRAL - OSITRAN | N | P | TELEFONO | 952282870783 | 27/12/2019 | N | ACTIVO |
| 2751 | SEDE CENTRAL - OSITRAN | N | P | TELEFONO | 952282870784 | 27/12/2019 | N | ACTIVO |
| 2752 | SEDE CENTRAL - OSITRAN | N | P | TELEFONO | 952282870785 | 27/12/2019 | N | ACTIVO |
| 2753 | SEDE CENTRAL - OSITRAN | N | P | TELEFONO | 952282870786 | 27/12/2019 | N | ACTIVO |
| 2754 | SEDE CENTRAL - OSITRAN | N | P | TELEFONO | 952282870787 | 27/12/2019 | N | ACTIVO |
| 2755 | SEDE CENTRAL - OSITRAN | N | P | TELEFONO | 952282870788 | 27/12/2019 | N | ACTIVO |
| 2756 | SEDE CENTRAL - OSITRAN | N | P | TELEVISOR LCD | 952285830002 | 28/01/2012 | R | ACTIVO |
| 2757 | SEDE CENTRAL - OSITRAN | N | P | TELEVISOR LCD | 952285830004 | 28/01/2012 | R | ACTIVO |
| 2758 | SEDE CENTRAL - OSITRAN | N | P | TELEVISOR LCD | 952285830005 | 16/02/2016 | B | ACTIVO |
| 2759 | SEDE CENTRAL - OSITRAN | N | P | TELEVISOR LED | 952285860001 | 5/06/2013 | B | ACTIVO |
| 2760 | SEDE CENTRAL - OSITRAN | N | P | TELEVISOR LED | 952285860002 | 5/06/2013 | R | ACTIVO |
| 2761 | SEDE CENTRAL - OSITRAN | N | P | TELEVISOR LED | 952285860003 | 5/06/2013 | B | ACTIVO |
| 2762 | SEDE CENTRAL - OSITRAN | N | P | TELEVISOR LED | 952285860004 | 5/06/2013 | R | ACTIVO |
| 2763 | SEDE CENTRAL - OSITRAN | N | P | TELEVISOR LED | 952285860008 | 16/06/2015 | B | ACTIVO |
| 2764 | SEDE CENTRAL - OSITRAN | N | P | TELEVISOR LED | 952285860009 | 4/12/2015 | B | ACTIVO |
| 2765 | SEDE CENTRAL - OSITRAN | N | P | TELEVISOR LED | 952285860010 | 4/12/2015 | B | ACTIVO |
| 2766 | OFICINA DESCONCENTRADA DE OSITRA | N | P | TELEVISOR LED | 952285860011 | 4/12/2015 | B | ACTIVO |
| 2767 | SEDE CENTRAL - OSITRAN | N | P | TELEVISOR LED | 952285860012 | 3/03/2016 | B | ACTIVO |
| 2768 | SEDE CENTRAL - OSITRAN | N | P | TELEVISOR LED | 952285860013 | 17/03/2016 | B | ACTIVO |
| 2769 | OFICINA DESCONCENTRADA DE OSITRA | N | P | TELEVISOR LED | 952285860014 | 9/05/2016 | B | ACTIVO |
| 2770 | SEDE CENTRAL - OSITRAN | N | P | TELEVISOR LED | 952285860015 | 9/05/2016 | B | ACTIVO |
| 2771 | SEDE CENTRAL - OSITRAN | N | P | TELEVISOR LED | 952285860017 | 23/08/2016 | R | ACTIVO |
| 2772 | SEDE CENTRAL - OSITRAN | N | P | TELEVISOR LED | 952285860018 | 7/02/2017 | B | ACTIVO |
| 2773 | SEDE CENTRAL - OSITRAN | N | P | TELEVISOR LED | 952285860019 | 7/02/2017 | B | ACTIVO |
| 2774 | SEDE CENTRAL - OSITRAN | N | P | TELEVISOR LED | 952285860020 | 7/02/2017 | B | ACTIVO |
| 2775 | SEDE CENTRAL - OSITRAN | N | P | TELEVISOR LED | 952285860022 | 28/12/2017 | B | ACTIVO |
| 2776 | SEDE CENTRAL - OSITRAN | N | P | TELEVISOR LED | 952285860023 | 29/12/2017 | B | ACTIVO |
| 2777 | OFICINA DESCONCENTRADA DE OSITRA | N | P | TELEVISOR LED | 952285860024 | 29/12/2017 | B | ACTIVO |
| 2778 | SEDE CENTRAL - OSITRAN | N | P | TELEVISOR LED | 952285860025 | 29/12/2017 | B | ACTIVO |
| 2779 | SEDE CENTRAL - OSITRAN | N | P | TELEVISOR LED | 952285860026 | 29/12/2017 | B | ACTIVO |
| 2780 | SEDE CENTRAL - OSITRAN | N | P | TELEVISOR LED | 952285860027 | 29/12/2017 | B | ACTIVO |
| 2781 | SEDE CENTRAL - OSITRAN | N | P | TELEVISOR LED | 952285860028 | 29/12/2017 | B | ACTIVO |
| 2782 | SEDE CENTRAL - OSITRAN | N | P | TELEVISOR LED | 952285860029 | 29/12/2017 | B | ACTIVO |
| 2783 | SEDE CENTRAL - OSITRAN | N | P | TELEVISOR LED | 952285860030 | 29/12/2017 | B | ACTIVO |
| 2784 | SEDE CENTRAL - OSITRAN | N | P | TELEVISOR LED | 952285860031 | 17/12/2018 | B | ACTIVO |
| 2785 | SEDE CENTRAL - OSITRAN | N | P | TELEVISOR LED | 952285860032 | 3/12/2019 | N | ACTIVO |
| 2786 | SEDE CENTRAL - OSITRAN | N | P | TELEVISOR LED | 952285860033 | 3/12/2019 | N | ACTIVO |
| 2787 | SEDE CENTRAL - OSITRAN | N | P | TELEVISOR LED | 952285860034 | 3/12/2019 | N | ACTIVO |
| 2788 | SEDE CENTRAL - OSITRAN | N | P | UNIDAD DE DISTRIBUCION DE ENERGIA (PDU) - SWITCHED RACK PDU | 952294400001 | 27/02/2015 | B | ACTIVO |
| 2789 | SEDE CENTRAL - OSITRAN | N | P | UNIDAD DE DISTRIBUCION DE ENERGIA (PDU) - SWITCHED RACK PDU | 952294400002 | 27/02/2015 | B | ACTIVO |
| 2790 | SEDE CENTRAL - OSITRAN | H | T | CAMILLA (OTRAS) | 536424060006 | 12/08/2020 | N | ACTIVO |
| 2791 | SEDE CENTRAL - OSITRAN | H | T | CAMILLA DE METAL | 536425250001 | 29/04/2010 | R | ACTIVO |
| 2792 | SEDE CENTRAL - OSITRAN | H | T | CAMILLA DE METAL | 536425250002 | 29/04/2010 | R | ACTIVO |
| 2793 | SEDE CENTRAL - OSITRAN | H | T | CAMILLA DE METAL | 536425250003 | 29/04/2010 | R | ACTIVO |
| 2794 | SEDE CENTRAL - OSITRAN | H | T | VITRINA METALICA PARA INSTRUMENTAL QUIRURGICO | 536499500001 | 12/08/2020 | N | ACTIVO |
| 2795 | SEDE CENTRAL - OSITRAN | H | P | PERFORADOR MANUAL | 532290990004 | 20/12/2012 | R | ACTIVO |
| 2796 | SEDE CENTRAL - OSITRAN | B | P | DESHUMEDECEDOR | 112227470001 | 28/09/2015 | B | ACTIVO |
| 2797 | SEDE CENTRAL - OSITRAN | B | P | EQUIPO DE AIRE ACONDICIONADO DE PRECISION | 112233660001 | 24/04/2013 | B | ACTIVO |
| 2798 | SEDE CENTRAL - OSITRAN | B | P | EQUIPO PARA AIRE ACONDICIONADO TIPO DOMESTICO | 112236140044 | 23/01/2013 | B | ACTIVO |
| 2799 | OFICINA OSITRAN - APM | B | P | EQUIPO PARA AIRE ACONDICIONADO TIPO DOMESTICO | 112236140056 | 15/04/2015 | R | ACTIVO |
| 2800 | OFICINA OSITRAN - APM | B | P | EQUIPO PARA AIRE ACONDICIONADO TIPO DOMESTICO | 112236140060 | 17/09/2015 | B | ACTIVO |
| 2801 | SEDE CENTRAL - OSITRAN | B | P | EQUIPO PARA AIRE ACONDICIONADO TIPO DOMESTICO | 112236140064 | 7/12/2015 | B | ACTIVO |
| 2802 | SEDE CENTRAL - OSITRAN | B | P | EQUIPO PARA AIRE ACONDICIONADO TIPO DOMESTICO | 112236140066 | 28/12/2015 | R | ACTIVO |
| 2803 | SEDE CENTRAL - OSITRAN | B | P | EQUIPO PARA AIRE ACONDICIONADO TIPO DOMESTICO | 112236140067 | 28/12/2015 | B | ACTIVO |
| 2804 | SEDE CENTRAL - OSITRAN | B | P | EQUIPO PARA AIRE ACONDICIONADO TIPO DOMESTICO | 112236140068 | 28/12/2015 | B | ACTIVO |
| 2805 | SEDE CENTRAL - OSITRAN | B | P | EQUIPO PARA AIRE ACONDICIONADO TIPO DOMESTICO | 112236140069 | 28/12/2015 | B | ACTIVO |
| 2806 | SEDE CENTRAL - OSITRAN | B | P | EQUIPO PARA AIRE ACONDICIONADO TIPO DOMESTICO | 112236140070 | 28/12/2015 | B | ACTIVO |
| 2807 | SEDE CENTRAL - OSITRAN | B | P | EQUIPO PARA AIRE ACONDICIONADO TIPO DOMESTICO | 112236140076 | 2/02/2016 | B | ACTIVO |
| 2808 | SEDE CENTRAL - OSITRAN | B | P | EQUIPO PARA AIRE ACONDICIONADO TIPO DOMESTICO | 112236140077 | 2/02/2016 | R | ACTIVO |
| 2809 | SEDE CENTRAL - OSITRAN | B | P | EQUIPO PARA AIRE ACONDICIONADO TIPO DOMESTICO | 112236140078 | 2/02/2016 | B | ACTIVO |
| 2810 | SEDE CENTRAL - OSITRAN | B | P | EQUIPO PARA AIRE ACONDICIONADO TIPO DOMESTICO | 112236140079 | 2/02/2016 | B | ACTIVO |
| 2811 | SEDE CENTRAL - OSITRAN | B | P | EQUIPO PARA AIRE ACONDICIONADO TIPO DOMESTICO | 112236140084 | 8/05/2017 | B | ACTIVO |
| 2812 | SEDE CENTRAL - OSITRAN | B | P | EQUIPO PARA AIRE ACONDICIONADO TIPO DOMESTICO | 112236140085 | 26/05/2017 | B | ACTIVO |
| 2813 | SEDE CENTRAL - OSITRAN | B | P | EQUIPO PARA AIRE ACONDICIONADO TIPO DOMESTICO | 112236140086 | 19/05/2017 | B | ACTIVO |
| 2814 | SEDE CENTRAL - OSITRAN | B | P | EQUIPO PARA AIRE ACONDICIONADO TIPO DOMESTICO | 112236140087 | 19/05/2017 | B | ACTIVO |
| 2815 | SEDE CENTRAL - OSITRAN | B | P | EQUIPO PARA AIRE ACONDICIONADO TIPO DOMESTICO | 112236140088 | 12/03/2018 | B | ACTIVO |
| 2816 | OFICINA DESCONCENTRADA DE OSITRA | B | P | EQUIPO PARA AIRE ACONDICIONADO TIPO DOMESTICO | 112236140089 | 6/07/2018 | B | ACTIVO |
| 2817 | SEDE CENTRAL - OSITRAN | B | P | EQUIPO PARA AIRE ACONDICIONADO TIPO DOMESTICO | 112236140090 | 6/07/2018 | B | ACTIVO |
| 2818 | SEDE CENTRAL - OSITRAN | B | P | EQUIPO PARA AIRE ACONDICIONADO TIPO DOMESTICO | 112236140091 | 6/07/2018 | B | ACTIVO |
| 2819 | SEDE CENTRAL - OSITRAN | B | P | EQUIPO PARA AIRE ACONDICIONADO TIPO DOMESTICO | 112236140092 | 6/07/2018 | B | ACTIVO |
| 2820 | SEDE CENTRAL - OSITRAN | B | P | EQUIPO PARA AIRE ACONDICIONADO TIPO DOMESTICO | 112236140093 | 6/07/2018 | B | ACTIVO |
| 2821 | SEDE CENTRAL - OSITRAN | B | P | EQUIPO PARA AIRE ACONDICIONADO TIPO DOMESTICO | 112236140094 | 26/12/2019 | N | ACTIVO |
| 2822 | SEDE CENTRAL - OSITRAN | B | P | EQUIPO PARA AIRE ACONDICIONADO TIPO DOMESTICO | 112236140095 | 26/12/2019 | N | ACTIVO |
| 2823 | SEDE CENTRAL - OSITRAN | B | P | EQUIPO PARA AIRE ACONDICIONADO TIPO DOMESTICO | 112236140096 | 26/12/2019 | N | ACTIVO |
| 2824 | SEDE CENTRAL - OSITRAN | B | P | EQUIPO PARA AIRE ACONDICIONADO TIPO DOMESTICO | 112236140097 | 26/12/2019 | N | ACTIVO |
| 2825 | SEDE CENTRAL - OSITRAN | B | P | EQUIPO PARA AIRE ACONDICIONADO TIPO DOMESTICO | 112236140098 | 30/12/2019 | N | ACTIVO |
| 2826 | SEDE CENTRAL - OSITRAN | B | P | EQUIPO PURIFICADOR DE AMBIENTE | 112242080003 | 28/12/2021 | N | ACTIVO |
| 2827 | SEDE CENTRAL - OSITRAN | B | P | EQUIPO PURIFICADOR DE AMBIENTE | 112242080004 | 28/12/2021 | N | ACTIVO |
| 2828 | SEDE CENTRAL - OSITRAN | B | P | EQUIPO PURIFICADOR DE AMBIENTE | 112242080005 | 28/12/2021 | N | ACTIVO |
| 2829 | SEDE CENTRAL - OSITRAN | B | P | EXTRACTOR DE AIRE | 112248020053 | 12/12/2019 | N | ACTIVO |
| 2830 | SEDE CENTRAL - OSITRAN | B | P | EXTRACTOR DE AIRE | 112248020054 | 12/12/2019 | N | ACTIVO |
| 2831 | SEDE CENTRAL - OSITRAN | B | P | EXTRACTOR DE AIRE | 112248020055 | 12/12/2019 | N | ACTIVO |

| | | | | | | | | |
|---|---|---|---|---|---|---|---|---|
| 2832 | SEDE CENTRAL - OSITRAN | B | P | EXTRACTOR DE AIRE | 112248020056 | 12/12/2019 | N | ACTIVO |
| 2833 | SEDE CENTRAL - OSITRAN | B | P | EXTRACTOR DE AIRE | 112248020057 | 12/12/2019 | N | ACTIVO |
| 2834 | SEDE CENTRAL - OSITRAN | B | P | EXTRACTOR DE AIRE | 112248020058 | 12/12/2019 | N | ACTIVO |
| 2835 | SEDE CENTRAL - OSITRAN | B | P | EXTRACTOR DE AIRE | 112248020059 | 12/12/2019 | N | ACTIVO |
| 2836 | SEDE CENTRAL - OSITRAN | B | P | EXTRACTOR DE AIRE | 112248020060 | 12/12/2019 | N | ACTIVO |
| 2837 | SEDE CENTRAL - OSITRAN | B | P | EXTRACTOR DE AIRE | 112248020061 | 12/12/2019 | N | ACTIVO |
| 2838 | SEDE CENTRAL - OSITRAN | B | P | FRIGOBAR | 112252140001 | 18/12/2013 | B | ACTIVO |
| 2839 | SEDE CENTRAL - OSITRAN | B | P | FRIGOBAR | 112252140002 | 18/12/2013 | B | ACTIVO |
| 2840 | SEDE CENTRAL - OSITRAN | B | P | REFRIGERADORA ELECTRICA DOMESTICA | 112263860005 | 23/12/2010 | R | ACTIVO |
| 2841 | SEDE CENTRAL - OSITRAN | B | P | REFRIGERADORA ELECTRICA DOMESTICA | 112263860009 | 21/05/2015 | B | ACTIVO |
| 2842 | SEDE CENTRAL - OSITRAN | B | P | REFRIGERADORA ELECTRICA DOMESTICA | 112263860010 | 21/05/2015 | B | ACTIVO |
| 2843 | SEDE CENTRAL - OSITRAN | B | P | REFRIGERADORA ELECTRICA DOMESTICA | 112263860011 | 21/05/2015 | B | ACTIVO |
| 2844 | SEDE CENTRAL - OSITRAN | B | P | REFRIGERADORA ELECTRICA DOMESTICA | 112263860012 | 30/07/2015 | B | ACTIVO |
| 2845 | SEDE CENTRAL - OSITRAN | B | P | REFRIGERADORA ELECTRICA DOMESTICA | 112263860013 | 25/11/2015 | B | ACTIVO |
| 2846 | SEDE CENTRAL - OSITRAN | B | P | REFRIGERADORA ELECTRICA DOMESTICA | 112263860014 | 7/12/2015 | B | ACTIVO |
| 2847 | SEDE CENTRAL - OSITRAN | B | P | VENTILADOR ELECTRICO PARA MESA O DE PIE | 112279700017 | 2/04/2014 | R | ACTIVO |
| 2848 | SEDE CENTRAL - OSITRAN | E | P | HERVIDOR ELECTRICO | 322250000010 | 13/11/2013 | R | ACTIVO |
| 2849 | SEDE CENTRAL - OSITRAN | E | P | HORNO MICROONDAS | 322260610006 | 23/12/2010 | R | ACTIVO |
| 2850 | SEDE CENTRAL - OSITRAN | E | P | HORNO MICROONDAS | 322260610008 | 23/12/2010 | R | ACTIVO |
| 2851 | SEDE CENTRAL - OSITRAN | E | P | TERMO HERVIDOR ELECTRICO | 322292280003 | 14/06/2010 | R | ACTIVO |
| 2852 | SEDE CENTRAL - OSITRAN | E | P | TERMO HERVIDOR ELECTRICO | 322292280009 | 31/12/2011 | R | ACTIVO |
| 2853 | SEDE CENTRAL - OSITRAN | M | P | EXTINTOR | 882225250001 | 20/02/2003 | R | ACTIVO |
| 2854 | SEDE CENTRAL - OSITRAN | M | P | EXTINTOR | 882225250004 | 20/02/2003 | R | ACTIVO |
| 2855 | SEDE CENTRAL - OSITRAN | M | P | EXTINTOR | 882225250008 | 26/11/2007 | R | ACTIVO |
| 2856 | SEDE CENTRAL - OSITRAN | M | P | EXTINTOR | 882225250010 | 26/11/2007 | R | ACTIVO |
| 2857 | SEDE CENTRAL - OSITRAN | M | P | EXTINTOR | 882225250011 | 26/11/2007 | R | ACTIVO |
| 2858 | SEDE CENTRAL - OSITRAN | M | P | EXTINTOR | 882225250014 | 26/11/2007 | R | ACTIVO |
| 2859 | SEDE CENTRAL - OSITRAN | M | P | EXTINTOR | 882225250015 | 26/11/2007 | R | ACTIVO |
| 2860 | SEDE CENTRAL - OSITRAN | M | P | EXTINTOR | 882225250016 | 26/11/2007 | R | ACTIVO |
| 2861 | SEDE CENTRAL - OSITRAN | M | P | EXTINTOR | 882225250019 | 26/11/2007 | R | ACTIVO |
| 2862 | SEDE CENTRAL - OSITRAN | M | P | EXTINTOR | 882225250020 | 26/11/2007 | R | ACTIVO |
| 2863 | SEDE CENTRAL - OSITRAN | M | P | EXTINTOR | 882225250021 | 26/11/2007 | R | ACTIVO |
| 2864 | SEDE CENTRAL - OSITRAN | M | P | EXTINTOR | 882225250022 | 26/11/2007 | R | ACTIVO |
| 2865 | SEDE CENTRAL - OSITRAN | M | P | EXTINTOR | 882225250031 | 31/12/2011 | R | ACTIVO |
| 2866 | SEDE CENTRAL - OSITRAN | M | P | SISTEMA DE DETECCION CONTRA INCENDIOS | 882295370002 | 31/05/2016 | R | ACTIVO |
| 2867 | SEDE CENTRAL - OSITRAN | M | P | SISTEMA DE DETECCION CONTRA INCENDIOS | 882295370003 | 31/05/2016 | B | ACTIVO |
| 2868 | SEDE CENTRAL - OSITRAN | M | P | SISTEMA DE DETECCION CONTRA INCENDIOS | 882295370004 | 2/02/2017 | B | ACTIVO |
| 2869 | SEDE CENTRAL - OSITRAN | M | P | SISTEMA DE DETECCION CONTRA INCENDIOS | 882295370005 | 5/09/2019 | N | ACTIVO |
| 2870 | SEDE CENTRAL - OSITRAN | G | P | ACUMULADOR DE ENERGIA - EQUIPO DE UPS | 462200500022 | 21/06/2012 | R | ACTIVO |
| 2871 | SEDE CENTRAL - OSITRAN | G | P | ACUMULADOR DE ENERGIA - EQUIPO DE UPS | 462200500024 | 13/08/2019 | N | ACTIVO |
| 2872 | SEDE CENTRAL - OSITRAN | G | P | EQUIPO DE ALARMA Y PROTECCION | 462243540002 | 27/12/2017 | B | ACTIVO |
| 2873 | SEDE CENTRAL - OSITRAN | G | P | ESTABILIZADOR | 462252150016 | 25/05/2015 | B | ACTIVO |
| 2874 | SEDE CENTRAL - OSITRAN | G | P | FUENTE DE ALIMENTACION | 462256460002 | 24/05/2017 | B | ACTIVO |
| 2875 | SEDE CENTRAL - OSITRAN | G | P | TABLERO DE CONTROL | 462290890002 | 21/06/2012 | R | ACTIVO |
| 2876 | SEDE CENTRAL - OSITRAN | G | P | TABLERO DE CONTROL | 462290890003 | 21/06/2012 | R | ACTIVO |
| 2877 | SEDE CENTRAL - OSITRAN | G | P | TABLERO DE CONTROL | 462290890004 | 13/08/2019 | N | ACTIVO |
| 2878 | SEDE CENTRAL - OSITRAN | G | P | TRANSFORMADOR (MAYOR A 1/8 UIT) | 462299500003 | 21/06/2012 | R | ACTIVO |
| 2879 | SEDE CENTRAL - OSITRAN | G | P | TRANSFORMADOR (MAYOR A 1/8 UIT) | 462299500004 | 3/07/2015 | B | ACTIVO |
| 2880 | SEDE CENTRAL - OSITRAN | G | P | TRANSFORMADOR (MAYOR A 1/8 UIT) | 462299500005 | 26/04/2017 | B | ACTIVO |
| 2881 | SEDE CENTRAL - OSITRAN | G | P | TRANSFORMADOR (MAYOR A 1/8 UIT) | 462299500006 | 12/04/2019 | B | ACTIVO |
| 2882 | SEDE CENTRAL - OSITRAN | G | P | TRANSFORMADOR (MAYOR A 1/8 UIT) | 462299500007 | 13/08/2019 | N | ACTIVO |
| 2883 | SEDE CENTRAL - OSITRAN | I | P | BALANZA DE PLATAFORMA | 602206720001 | 2/06/2014 | B | ACTIVO |
| 2884 | SEDE CENTRAL - OSITRAN | I | P | CAMARA TERMOGRAFICA | 602213650001 | 19/10/2012 | R | ACTIVO |
| 2885 | SEDE CENTRAL - OSITRAN | I | P | FOTOCOLORIMETRO | 602243210001 | 26/05/2014 | R | ACTIVO |
| 2886 | SEDE CENTRAL - OSITRAN | I | P | FOTOCOLORIMETRO | 602243210002 | 26/05/2014 | R | ACTIVO |
| 2887 | SEDE CENTRAL - OSITRAN | I | P | LUXOMETRO | 602252550001 | 27/11/2013 | B | ACTIVO |
| 2888 | SEDE CENTRAL - OSITRAN | I | P | MEDIDOR (OTROS) | 602255370001 | 23/12/2015 | B | ACTIVO |
| 2889 | SEDE CENTRAL - OSITRAN | I | P | MEDIDOR DE RUGOSIDAD | 602259000001 | 26/05/2014 | R | ACTIVO |
| 2890 | SEDE CENTRAL - OSITRAN | I | P | MEGOMETRO | 602259900001 | 13/09/2012 | R | ACTIVO |
| 2891 | SEDE CENTRAL - OSITRAN | I | P | MULTIMETRO-MULTITESTER | 602264430002 | 27/11/2013 | B | ACTIVO |
| 2892 | SEDE CENTRAL - OSITRAN | I | P | ODOMETRO | 602265130038 | 10/12/2020 | R | ACTIVO |
| 2893 | SEDE CENTRAL - OSITRAN | I | P | OSCILOSCOPIO DIGITAL PORTATIL | 602267250001 | 26/12/2012 | R | ACTIVO |
| 2894 | SEDE CENTRAL - OSITRAN | I | P | REFLECTOMETRO | 602275170001 | 26/05/2014 | R | ACTIVO |
| 2895 | SEDE CENTRAL - OSITRAN | I | P | REFLECTOMETRO | 602275170002 | 26/05/2014 | R | ACTIVO |
| 2896 | SEDE CENTRAL - OSITRAN | I | P | REFLECTOMETRO | 602275170003 | 26/05/2014 | R | ACTIVO |
| 2897 | SEDE CENTRAL - OSITRAN | I | P | REFLECTOMETRO | 602275170004 | 26/05/2014 | R | ACTIVO |
| 2898 | SEDE CENTRAL - OSITRAN | I | P | REGLA NIVEL TRANSVERSAL PARA TROCHA | 602276020001 | 23/12/2015 | B | ACTIVO |
| 2899 | SEDE CENTRAL - OSITRAN | I | P | SONOMETRO | 602282030001 | 27/11/2013 | B | ACTIVO |
| 2900 | SEDE CENTRAL - OSITRAN | I | P | TELUROMETRO | 602286490001 | 31/12/2011 | R | ACTIVO |
| 2901 | OFICINA OSITRAN - AIJC | I | P | TERMOHIGROMETRO | 602292150002 | 20/03/2018 | B | ACTIVO |
| 2902 | SEDE CENTRAL - OSITRAN | I | P | TERMOHIGROMETRO | 602292150003 | 27/10/2020 | N | ACTIVO |
| 2903 | SEDE CENTRAL - OSITRAN | I | P | TERMOHIGROMETRO | 602292150004 | 27/10/2020 | N | ACTIVO |
| 2904 | SEDE CENTRAL - OSITRAN | I | P | TERMOHIGROMETRO | 602292150005 | 27/10/2020 | N | ACTIVO |
| 2905 | SEDE CENTRAL - OSITRAN | I | P | TERMOHIGROMETRO | 602292150006 | 27/10/2020 | N | ACTIVO |
| 2906 | SEDE CENTRAL - OSITRAN | I | P | TERMOMETRO INFRARROJO | 602292810001 | 31/12/2011 | R | ACTIVO |
| 2907 | SEDE CENTRAL - OSITRAN | J | S | AMOLADORA | 675001050001 | 22/09/2015 | B | ACTIVO |
| 2908 | SEDE CENTRAL - OSITRAN | J | P | CALIBRADORES EN GENERAL | 672218340001 | 30/11/2011 | M | ACTIVO |
| 2909 | SEDE CENTRAL - OSITRAN | J | P | CALIBRADORES EN GENERAL | 672218340002 | 28/10/2015 | B | ACTIVO |
| 2910 | SEDE CENTRAL - OSITRAN | J | P | EQUIPO ORDENADOR DE TURNO ELECTRONICO | 672253560001 | 28/12/2017 | M | ACTIVO |
| 2911 | SEDE CENTRAL - OSITRAN | J | T | MONOPIE PARA CAMARAS DE CINE/FOTOGRAFIA/VIDEO | 676444450001 | 6/12/2017 | B | ACTIVO |
| 2912 | SEDE CENTRAL - OSITRAN | J | T | RACK (OTROS) | 676454340007 | 20/11/2015 | B | ACTIVO |
| 2913 | SEDE CENTRAL - OSITRAN | J | T | RACK (OTROS) | 676454340008 | 8/06/2015 | B | ACTIVO |
| 2914 | SEDE CENTRAL - OSITRAN | J | T | RACK (OTROS) | 676454340009 | 8/06/2015 | B | ACTIVO |
| 2915 | SEDE CENTRAL - OSITRAN | J | T | RACK (OTROS) | 676454340010 | 8/06/2015 | B | ACTIVO |
| 2916 | SEDE CENTRAL - OSITRAN | J | T | RACK (OTROS) | 676454340011 | 26/12/2016 | B | ACTIVO |
| 2917 | SEDE CENTRAL - OSITRAN | J | T | RACK (OTROS) | 676454340012 | 26/12/2016 | B | ACTIVO |
| 2918 | SEDE CENTRAL - OSITRAN | J | T | RACK (OTROS) | 676454340013 | 26/12/2016 | B | ACTIVO |
| 2919 | SEDE CENTRAL - OSITRAN | J | T | RACK PARA RADIO, TV, LUCES Y TELECINE | 676457820014 | 3/03/2016 | B | ACTIVO |
| 2920 | SEDE CENTRAL - OSITRAN | J | T | RACK PARA RADIO, TV, LUCES Y TELECINE | 676457820017 | 19/08/2016 | B | ACTIVO |
| 2921 | SEDE CENTRAL - OSITRAN | E | T | REPOSTERO DE MELAMINA | 326487120007 | 31/12/2011 | R | ACTIVO |
| 2922 | SEDE CENTRAL - OSITRAN | E | T | REPOSTERO DE MELAMINA | 326487120010 | 28/05/2015 | B | ACTIVO |
| 2923 | SEDE CENTRAL - OSITRAN | E | T | REPOSTERO DE MELAMINA | 326487120011 | 11/12/2015 | B | ACTIVO |
| 2924 | SEDE CENTRAL - OSITRAN | E | T | REPOSTERO DE MELAMINA | 326487120012 | 18/12/2015 | R | ACTIVO |
| 2925 | SEDE CENTRAL - OSITRAN | E | T | REPOSTERO DE MELAMINA | 326487120013 | 30/07/2015 | B | ACTIVO |
| 2926 | SEDE CENTRAL - OSITRAN | J | P | TALADRO ELECTRICO PORTATIL | 672295930003 | 15/03/2013 | R | ACTIVO |
| 2927 | SEDE CENTRAL - OSITRAN | J | T | TRIPODE METALICO | 676478660007 | 6/12/2017 | B | ACTIVO |
| 2928 | SEDE CENTRAL - OSITRAN | J | T | TRIPODE METALICO | 676478660008 | 2/12/2019 | N | ACTIVO |
| 2929 | SEDE CENTRAL - OSITRAN | K | O | ADAPTADOR INALAMBRICO PARA RED | 740800280001 | 19/08/2021 | N | ACTIVO |

| | | | | | | | | |
|---|---|---|---|---|---|---|---|---|
| 2930 | SEDE CENTRAL - OSITRAN | K | O | ADAPTADOR INALAMBRICO PARA RED | 740800280002 | 19/08/2021 | N | ACTIVO |
| 2931 | SEDE CENTRAL - OSITRAN | K | O | ADAPTADOR INALAMBRICO PARA RED | 740800280003 | 19/08/2021 | N | ACTIVO |
| 2932 | SEDE CENTRAL - OSITRAN | K | O | ADAPTADOR INALAMBRICO PARA RED | 740800280004 | 19/08/2021 | N | ACTIVO |
| 2933 | SEDE CENTRAL - OSITRAN | K | O | ADAPTADOR INALAMBRICO PARA RED | 740800280005 | 19/08/2021 | N | ACTIVO |
| 2934 | SEDE CENTRAL - OSITRAN | K | O | ADAPTADOR INALAMBRICO PARA RED | 740800280006 | 19/08/2021 | N | ACTIVO |
| 2935 | SEDE CENTRAL - OSITRAN | K | O | ADAPTADOR INALAMBRICO PARA RED | 740800280007 | 19/08/2021 | N | ACTIVO |
| 2936 | SEDE CENTRAL - OSITRAN | K | O | ADAPTADOR INALAMBRICO PARA RED | 740800280008 | 19/08/2021 | N | ACTIVO |
| 2937 | SEDE CENTRAL - OSITRAN | K | O | ADAPTADOR INALAMBRICO PARA RED | 740800280009 | 19/08/2021 | N | ACTIVO |
| 2938 | SEDE CENTRAL - OSITRAN | K | O | ADAPTADOR INALAMBRICO PARA RED | 740800280010 | 19/08/2021 | N | ACTIVO |
| 2939 | SEDE CENTRAL - OSITRAN | K | O | ADAPTADOR INALAMBRICO PARA RED | 740800280011 | 19/08/2021 | N | ACTIVO |
| 2940 | SEDE CENTRAL - OSITRAN | K | O | ADAPTADOR INALAMBRICO PARA RED | 740800280012 | 19/08/2021 | N | ACTIVO |
| 2941 | SEDE CENTRAL - OSITRAN | K | O | ADAPTADOR INALAMBRICO PARA RED | 740800280013 | 19/08/2021 | N | ACTIVO |
| 2942 | SEDE CENTRAL - OSITRAN | K | O | ADAPTADOR INALAMBRICO PARA RED | 740800280014 | 19/08/2021 | N | ACTIVO |
| 2943 | SEDE CENTRAL - OSITRAN | K | O | ADAPTADOR INALAMBRICO PARA RED | 740800280015 | 19/08/2021 | N | ACTIVO |
| 2944 | SEDE CENTRAL - OSITRAN | K | O | ADAPTADOR INALAMBRICO PARA RED | 740800280016 | 19/08/2021 | N | ACTIVO |
| 2945 | SEDE CENTRAL - OSITRAN | K | O | ADAPTADOR INALAMBRICO PARA RED | 740800280017 | 19/08/2021 | N | ACTIVO |
| 2946 | SEDE CENTRAL - OSITRAN | K | O | ADAPTADOR INALAMBRICO PARA RED | 740800280018 | 19/08/2021 | N | ACTIVO |
| 2947 | SEDE CENTRAL - OSITRAN | K | O | ADAPTADOR INALAMBRICO PARA RED | 740800280019 | 19/08/2021 | N | ACTIVO |
| 2948 | SEDE CENTRAL - OSITRAN | K | O | ADAPTADOR INALAMBRICO PARA RED | 740800280020 | 19/08/2021 | N | ACTIVO |
| 2949 | SEDE CENTRAL - OSITRAN | K | O | ADAPTADOR INALAMBRICO PARA RED | 740800280021 | 19/08/2021 | N | ACTIVO |
| 2950 | SEDE CENTRAL - OSITRAN | K | O | ADAPTADOR INALAMBRICO PARA RED | 740800280022 | 19/08/2021 | N | ACTIVO |
| 2951 | SEDE CENTRAL - OSITRAN | K | O | ADAPTADOR INALAMBRICO PARA RED | 740800280023 | 19/08/2021 | N | ACTIVO |
| 2952 | SEDE CENTRAL - OSITRAN | K | O | ADAPTADOR INALAMBRICO PARA RED | 740800280024 | 19/08/2021 | N | ACTIVO |
| 2953 | SEDE CENTRAL - OSITRAN | K | O | ADAPTADOR INALAMBRICO PARA RED | 740800280025 | 19/08/2021 | N | ACTIVO |
| 2954 | SEDE CENTRAL - OSITRAN | K | O | ADAPTADOR INALAMBRICO PARA RED | 740800280026 | 19/08/2021 | N | ACTIVO |
| 2955 | SEDE CENTRAL - OSITRAN | K | O | ADAPTADOR INALAMBRICO PARA RED | 740800280027 | 19/08/2021 | N | ACTIVO |
| 2956 | SEDE CENTRAL - OSITRAN | K | O | ADAPTADOR INALAMBRICO PARA RED | 740800280028 | 19/08/2021 | N | ACTIVO |
| 2957 | SEDE CENTRAL - OSITRAN | K | O | ADAPTADOR INALAMBRICO PARA RED | 740800280029 | 19/08/2021 | N | ACTIVO |
| 2958 | SEDE CENTRAL - OSITRAN | K | O | ADAPTADOR INALAMBRICO PARA RED | 740800280030 | 19/08/2021 | N | ACTIVO |
| 2959 | SEDE CENTRAL - OSITRAN | K | O | ADAPTADOR INALAMBRICO PARA RED | 740800280031 | 19/08/2021 | N | ACTIVO |
| 2960 | SEDE CENTRAL - OSITRAN | K | O | ADAPTADOR INALAMBRICO PARA RED | 740800280032 | 19/08/2021 | N | ACTIVO |
| 2961 | SEDE CENTRAL - OSITRAN | K | O | ADAPTADOR INALAMBRICO PARA RED | 740800280033 | 19/08/2021 | N | ACTIVO |
| 2962 | SEDE CENTRAL - OSITRAN | K | O | ADAPTADOR INALAMBRICO PARA RED | 740800280034 | 19/08/2021 | N | ACTIVO |
| 2963 | SEDE CENTRAL - OSITRAN | K | O | ADAPTADOR INALAMBRICO PARA RED | 740800280035 | 19/08/2021 | N | ACTIVO |
| 2964 | SEDE CENTRAL - OSITRAN | K | O | ADAPTADOR INALAMBRICO PARA RED | 740800280036 | 19/08/2021 | N | ACTIVO |
| 2965 | SEDE CENTRAL - OSITRAN | K | O | ADAPTADOR INALAMBRICO PARA RED | 740800280037 | 19/08/2021 | N | ACTIVO |
| 2966 | SEDE CENTRAL - OSITRAN | K | O | ADAPTADOR INALAMBRICO PARA RED | 740800280038 | 19/08/2021 | N | ACTIVO |
| 2967 | SEDE CENTRAL - OSITRAN | K | O | ADAPTADOR INALAMBRICO PARA RED | 740800280039 | 19/08/2021 | N | ACTIVO |
| 2968 | SEDE CENTRAL - OSITRAN | K | O | ADAPTADOR INALAMBRICO PARA RED | 740800280040 | 19/08/2021 | N | ACTIVO |
| 2969 | SEDE CENTRAL - OSITRAN | K | O | ADAPTADOR INALAMBRICO PARA RED | 740800280041 | 19/08/2021 | N | ACTIVO |
| 2970 | SEDE CENTRAL - OSITRAN | K | O | ADAPTADOR INALAMBRICO PARA RED | 740800280042 | 19/08/2021 | N | ACTIVO |
| 2971 | SEDE CENTRAL - OSITRAN | K | O | ADAPTADOR INALAMBRICO PARA RED | 740800280043 | 19/08/2021 | N | ACTIVO |
| 2972 | SEDE CENTRAL - OSITRAN | K | O | ADAPTADOR INALAMBRICO PARA RED | 740800280044 | 19/08/2021 | N | ACTIVO |
| 2973 | SEDE CENTRAL - OSITRAN | K | O | ADAPTADOR INALAMBRICO PARA RED | 740800280045 | 19/08/2021 | N | ACTIVO |
| 2974 | SEDE CENTRAL - OSITRAN | K | O | ADAPTADOR INALAMBRICO PARA RED | 740800280046 | 19/08/2021 | N | ACTIVO |
| 2975 | SEDE CENTRAL - OSITRAN | K | O | ADAPTADOR INALAMBRICO PARA RED | 740800280047 | 19/08/2021 | N | ACTIVO |
| 2976 | SEDE CENTRAL - OSITRAN | K | O | ADAPTADOR INALAMBRICO PARA RED | 740800280048 | 19/08/2021 | N | ACTIVO |
| 2977 | SEDE CENTRAL - OSITRAN | K | O | ADAPTADOR INALAMBRICO PARA RED | 740800280049 | 19/08/2021 | N | ACTIVO |
| 2978 | SEDE CENTRAL - OSITRAN | K | O | ADAPTADOR INALAMBRICO PARA RED | 740800280050 | 19/08/2021 | N | ACTIVO |
| 2979 | SEDE CENTRAL - OSITRAN | K | O | ADAPTADOR INALAMBRICO PARA RED | 740800280051 | 19/08/2021 | N | ACTIVO |
| 2980 | SEDE CENTRAL - OSITRAN | K | O | ADAPTADOR INALAMBRICO PARA RED | 740800280052 | 19/08/2021 | N | ACTIVO |
| 2981 | SEDE CENTRAL - OSITRAN | K | O | ADAPTADOR INALAMBRICO PARA RED | 740800280053 | 19/08/2021 | N | ACTIVO |
| 2982 | SEDE CENTRAL - OSITRAN | K | O | ADAPTADOR INALAMBRICO PARA RED | 740800280054 | 19/08/2021 | N | ACTIVO |
| 2983 | SEDE CENTRAL - OSITRAN | K | O | ADAPTADOR INALAMBRICO PARA RED | 740800280055 | 19/08/2021 | N | ACTIVO |
| 2984 | SEDE CENTRAL - OSITRAN | K | O | ADAPTADOR INALAMBRICO PARA RED | 740800280056 | 19/08/2021 | N | ACTIVO |
| 2985 | SEDE CENTRAL - OSITRAN | K | O | ADAPTADOR INALAMBRICO PARA RED | 740800280057 | 19/08/2021 | N | ACTIVO |
| 2986 | SEDE CENTRAL - OSITRAN | K | O | ADAPTADOR INALAMBRICO PARA RED | 740800280058 | 19/08/2021 | N | ACTIVO |
| 2987 | SEDE CENTRAL - OSITRAN | K | O | ADAPTADOR INALAMBRICO PARA RED | 740800280059 | 19/08/2021 | N | ACTIVO |
| 2988 | SEDE CENTRAL - OSITRAN | K | O | ADAPTADOR INALAMBRICO PARA RED | 740800280060 | 19/08/2021 | N | ACTIVO |
| 2989 | SEDE CENTRAL - OSITRAN | K | O | ADAPTADOR INALAMBRICO PARA RED | 740800280061 | 19/08/2021 | N | ACTIVO |
| 2990 | SEDE CENTRAL - OSITRAN | K | O | ADAPTADOR INALAMBRICO PARA RED | 740800280062 | 19/08/2021 | N | ACTIVO |
| 2991 | SEDE CENTRAL - OSITRAN | K | O | ADAPTADOR INALAMBRICO PARA RED | 740800280063 | 19/08/2021 | N | ACTIVO |
| 2992 | SEDE CENTRAL - OSITRAN | K | O | ADAPTADOR INALAMBRICO PARA RED | 740800280064 | 19/08/2021 | N | ACTIVO |
| 2993 | SEDE CENTRAL - OSITRAN | K | O | ADAPTADOR INALAMBRICO PARA RED | 740800280065 | 19/08/2021 | N | ACTIVO |
| 2994 | SEDE CENTRAL - OSITRAN | K | O | ADAPTADOR INALAMBRICO PARA RED | 740800280066 | 19/08/2021 | N | ACTIVO |
| 2995 | SEDE CENTRAL - OSITRAN | K | O | ADAPTADOR INALAMBRICO PARA RED | 740800280067 | 19/08/2021 | N | ACTIVO |
| 2996 | SEDE CENTRAL - OSITRAN | K | O | ADAPTADOR INALAMBRICO PARA RED | 740800280068 | 19/08/2021 | N | ACTIVO |
| 2997 | SEDE CENTRAL - OSITRAN | K | O | ADAPTADOR INALAMBRICO PARA RED | 740800280069 | 19/08/2021 | N | ACTIVO |
| 2998 | SEDE CENTRAL - OSITRAN | K | O | ADAPTADOR INALAMBRICO PARA RED | 740800280070 | 19/08/2021 | N | ACTIVO |
| 2999 | SEDE CENTRAL - OSITRAN | K | O | ADAPTADOR INALAMBRICO PARA RED | 740800280071 | 19/08/2021 | N | ACTIVO |
| 3000 | SEDE CENTRAL - OSITRAN | K | O | ADAPTADOR INALAMBRICO PARA RED | 740800280072 | 19/08/2021 | N | ACTIVO |
| 3001 | SEDE CENTRAL - OSITRAN | K | O | ADAPTADOR INALAMBRICO PARA RED | 740800280073 | 19/08/2021 | N | ACTIVO |
| 3002 | SEDE CENTRAL - OSITRAN | K | O | ADAPTADOR INALAMBRICO PARA RED | 740800280074 | 19/08/2021 | N | ACTIVO |
| 3003 | SEDE CENTRAL - OSITRAN | K | O | ADAPTADOR INALAMBRICO PARA RED | 740800280075 | 19/08/2021 | N | ACTIVO |
| 3004 | SEDE CENTRAL - OSITRAN | K | O | ADAPTADOR INALAMBRICO PARA RED | 740800280076 | 19/08/2021 | N | ACTIVO |
| 3005 | SEDE CENTRAL - OSITRAN | K | O | ADAPTADOR INALAMBRICO PARA RED | 740800280077 | 19/08/2021 | N | ACTIVO |
| 3006 | SEDE CENTRAL - OSITRAN | K | O | ADAPTADOR INALAMBRICO PARA RED | 740800280078 | 19/08/2021 | N | ACTIVO |
| 3007 | SEDE CENTRAL - OSITRAN | K | O | ADAPTADOR INALAMBRICO PARA RED | 740800280079 | 19/08/2021 | N | ACTIVO |
| 3008 | SEDE CENTRAL - OSITRAN | K | O | ADAPTADOR INALAMBRICO PARA RED | 740800280080 | 19/08/2021 | N | ACTIVO |
| 3009 | SEDE CENTRAL - OSITRAN | K | O | ADAPTADOR INALAMBRICO PARA RED | 740800280081 | 19/08/2021 | N | ACTIVO |
| 3010 | SEDE CENTRAL - OSITRAN | K | O | ADAPTADOR INALAMBRICO PARA RED | 740800280082 | 19/08/2021 | N | ACTIVO |
| 3011 | SEDE CENTRAL - OSITRAN | K | O | ADAPTADOR INALAMBRICO PARA RED | 740800280083 | 19/08/2021 | N | ACTIVO |
| 3012 | SEDE CENTRAL - OSITRAN | K | O | ADAPTADOR INALAMBRICO PARA RED | 740800280084 | 19/08/2021 | N | ACTIVO |
| 3013 | SEDE CENTRAL - OSITRAN | K | O | ADAPTADOR INALAMBRICO PARA RED | 740800280085 | 19/08/2021 | N | ACTIVO |
| 3014 | SEDE CENTRAL - OSITRAN | K | O | ADAPTADOR INALAMBRICO PARA RED | 740800280086 | 19/08/2021 | N | ACTIVO |
| 3015 | SEDE CENTRAL - OSITRAN | K | O | ADAPTADOR INALAMBRICO PARA RED | 740800280087 | 19/08/2021 | N | ACTIVO |
| 3016 | SEDE CENTRAL - OSITRAN | K | O | ADAPTADOR INALAMBRICO PARA RED | 740800280088 | 19/08/2021 | N | ACTIVO |
| 3017 | SEDE CENTRAL - OSITRAN | K | O | ADAPTADOR INALAMBRICO PARA RED | 740800280089 | 19/08/2021 | N | ACTIVO |
| 3018 | SEDE CENTRAL - OSITRAN | K | O | ADAPTADOR INALAMBRICO PARA RED | 740800280090 | 19/08/2021 | N | ACTIVO |
| 3019 | SEDE CENTRAL - OSITRAN | K | O | ADAPTADOR INALAMBRICO PARA RED | 740800280091 | 19/08/2021 | N | ACTIVO |
| 3020 | SEDE CENTRAL - OSITRAN | K | O | ADAPTADOR INALAMBRICO PARA RED | 740800280092 | 19/08/2021 | N | ACTIVO |
| 3021 | SEDE CENTRAL - OSITRAN | K | O | ADAPTADOR INALAMBRICO PARA RED | 740800280093 | 19/08/2021 | N | ACTIVO |
| 3022 | SEDE CENTRAL - OSITRAN | K | O | ADAPTADOR INALAMBRICO PARA RED | 740800280094 | 19/08/2021 | N | ACTIVO |
| 3023 | SEDE CENTRAL - OSITRAN | K | O | ADAPTADOR INALAMBRICO PARA RED | 740800280095 | 19/08/2021 | N | ACTIVO |
| 3024 | SEDE CENTRAL - OSITRAN | K | O | ADAPTADOR INALAMBRICO PARA RED | 740800280096 | 19/08/2021 | N | ACTIVO |
| 3025 | SEDE CENTRAL - OSITRAN | K | O | ADAPTADOR INALAMBRICO PARA RED | 740800280097 | 19/08/2021 | N | ACTIVO |
| 3026 | SEDE CENTRAL - OSITRAN | K | O | ADAPTADOR INALAMBRICO PARA RED | 740800280098 | 19/08/2021 | N | ACTIVO |
| 3027 | SEDE CENTRAL - OSITRAN | K | O | ADAPTADOR INALAMBRICO PARA RED | 740800280099 | 19/08/2021 | N | ACTIVO |

| | | | | | | | | |
|---|---|---|---|---|---|---|---|---|
| 3028 | SEDE CENTRAL - OSITRAN | K | O | ADAPTADOR INALAMBRICO PARA RED | 740800280100 | 19/08/2021 | N | ACTIVO |
| 3029 | SEDE CENTRAL - OSITRAN | K | O | ADAPTADOR INALAMBRICO PARA RED | 740800280101 | 14/12/2021 | N | ACTIVO |
| 3030 | SEDE CENTRAL - OSITRAN | K | O | ADAPTADOR INALAMBRICO PARA RED | 740800280102 | 14/12/2021 | N | ACTIVO |
| 3031 | SEDE CENTRAL - OSITRAN | K | O | ADAPTADOR INALAMBRICO PARA RED | 740800280103 | 14/12/2021 | N | ACTIVO |
| 3032 | SEDE CENTRAL - OSITRAN | K | O | ADAPTADOR INALAMBRICO PARA RED | 740800280104 | 14/12/2021 | N | ACTIVO |
| 3033 | SEDE CENTRAL - OSITRAN | K | O | ADAPTADOR INALAMBRICO PARA RED | 740800280105 | 14/12/2021 | N | ACTIVO |
| 3034 | SEDE CENTRAL - OSITRAN | K | O | ADAPTADOR INALAMBRICO PARA RED | 740800280106 | 14/12/2021 | N | ACTIVO |
| 3035 | SEDE CENTRAL - OSITRAN | K | O | ADAPTADOR INALAMBRICO PARA RED | 740800280107 | 14/12/2021 | N | ACTIVO |
| 3036 | SEDE CENTRAL - OSITRAN | K | O | ADAPTADOR INALAMBRICO PARA RED | 740800280108 | 14/12/2021 | N | ACTIVO |
| 3037 | SEDE CENTRAL - OSITRAN | K | O | ADAPTADOR INALAMBRICO PARA RED | 740800280109 | 14/12/2021 | N | ACTIVO |
| 3038 | SEDE CENTRAL - OSITRAN | K | O | ADAPTADOR INALAMBRICO PARA RED | 740800280110 | 14/12/2021 | N | ACTIVO |
| 3039 | SEDE CENTRAL - OSITRAN | K | O | ADAPTADOR INALAMBRICO PARA RED | 740800280111 | 14/12/2021 | N | ACTIVO |
| 3040 | SEDE CENTRAL - OSITRAN | K | O | ADAPTADOR INALAMBRICO PARA RED | 740800280112 | 14/12/2021 | N | ACTIVO |
| 3041 | SEDE CENTRAL - OSITRAN | K | O | ADAPTADOR INALAMBRICO PARA RED | 740800280113 | 14/12/2021 | N | ACTIVO |
| 3042 | SEDE CENTRAL - OSITRAN | K | O | ADAPTADOR INALAMBRICO PARA RED | 740800280114 | 14/12/2021 | N | ACTIVO |
| 3043 | SEDE CENTRAL - OSITRAN | K | O | ADAPTADOR INALAMBRICO PARA RED | 740800280115 | 14/12/2021 | N | ACTIVO |
| 3044 | SEDE CENTRAL - OSITRAN | K | O | ADAPTADOR INALAMBRICO PARA RED | 740800280116 | 14/12/2021 | N | ACTIVO |
| 3045 | SEDE CENTRAL - OSITRAN | K | O | ADAPTADOR INALAMBRICO PARA RED | 740800280117 | 14/12/2021 | N | ACTIVO |
| 3046 | SEDE CENTRAL - OSITRAN | K | O | ADAPTADOR INALAMBRICO PARA RED | 740800280118 | 14/12/2021 | N | ACTIVO |
| 3047 | SEDE CENTRAL - OSITRAN | K | O | ADAPTADOR INALAMBRICO PARA RED | 740800280119 | 14/12/2021 | N | ACTIVO |
| 3048 | SEDE CENTRAL - OSITRAN | K | O | ADAPTADOR INALAMBRICO PARA RED | 740800280120 | 14/12/2021 | N | ACTIVO |
| 3049 | SEDE CENTRAL - OSITRAN | K | O | ADAPTADOR INALAMBRICO PARA RED | 740800280121 | 14/12/2021 | N | ACTIVO |
| 3050 | SEDE CENTRAL - OSITRAN | K | O | ADAPTADOR INALAMBRICO PARA RED | 740800280122 | 14/12/2021 | N | ACTIVO |
| 3051 | SEDE CENTRAL - OSITRAN | K | O | ADAPTADOR INALAMBRICO PARA RED | 740800280123 | 14/12/2021 | N | ACTIVO |
| 3052 | SEDE CENTRAL - OSITRAN | K | O | ADAPTADOR INALAMBRICO PARA RED | 740800280124 | 14/12/2021 | N | ACTIVO |
| 3053 | SEDE CENTRAL - OSITRAN | K | O | ADAPTADOR INALAMBRICO PARA RED | 740800280125 | 14/12/2021 | N | ACTIVO |
| 3054 | SEDE CENTRAL - OSITRAN | K | O | ADAPTADOR INALAMBRICO PARA RED | 740800280126 | 14/12/2021 | N | ACTIVO |
| 3055 | SEDE CENTRAL - OSITRAN | K | O | ADAPTADOR INALAMBRICO PARA RED | 740800280127 | 14/12/2021 | N | ACTIVO |
| 3056 | SEDE CENTRAL - OSITRAN | K | O | ADAPTADOR INALAMBRICO PARA RED | 740800280128 | 14/12/2021 | N | ACTIVO |
| 3057 | SEDE CENTRAL - OSITRAN | K | O | ADAPTADOR INALAMBRICO PARA RED | 740800280129 | 14/12/2021 | N | ACTIVO |
| 3058 | SEDE CENTRAL - OSITRAN | K | O | ADAPTADOR INALAMBRICO PARA RED | 740800280130 | 14/12/2021 | N | ACTIVO |
| 3059 | SEDE CENTRAL - OSITRAN | K | O | ADAPTADOR INALAMBRICO PARA RED | 740800280131 | 14/12/2021 | N | ACTIVO |
| 3060 | SEDE CENTRAL - OSITRAN | K | O | ADAPTADOR INALAMBRICO PARA RED | 740800280132 | 14/12/2021 | N | ACTIVO |
| 3061 | SEDE CENTRAL - OSITRAN | K | O | ADAPTADOR INALAMBRICO PARA RED | 740800280133 | 14/12/2021 | N | ACTIVO |
| 3062 | SEDE CENTRAL - OSITRAN | K | O | ADAPTADOR INALAMBRICO PARA RED | 740800280134 | 14/12/2021 | N | ACTIVO |
| 3063 | SEDE CENTRAL - OSITRAN | K | O | ADAPTADOR INALAMBRICO PARA RED | 740800280135 | 14/12/2021 | N | ACTIVO |
| 3064 | SEDE CENTRAL - OSITRAN | K | O | ADAPTADOR INALAMBRICO PARA RED | 740800280136 | 14/12/2021 | N | ACTIVO |
| 3065 | SEDE CENTRAL - OSITRAN | K | O | ADAPTADOR INALAMBRICO PARA RED | 740800280137 | 14/12/2021 | N | ACTIVO |
| 3066 | SEDE CENTRAL - OSITRAN | K | O | ADAPTADOR INALAMBRICO PARA RED | 740800280138 | 14/12/2021 | N | ACTIVO |
| 3067 | SEDE CENTRAL - OSITRAN | K | O | ADAPTADOR INALAMBRICO PARA RED | 740800280139 | 14/12/2021 | N | ACTIVO |
| 3068 | SEDE CENTRAL - OSITRAN | K | O | ADAPTADOR INALAMBRICO PARA RED | 740800280140 | 14/12/2021 | N | ACTIVO |
| 3069 | SEDE CENTRAL - OSITRAN | K | O | ADAPTADOR INALAMBRICO PARA RED | 740800280141 | 14/12/2021 | N | ACTIVO |
| 3070 | SEDE CENTRAL - OSITRAN | K | O | ADAPTADOR INALAMBRICO PARA RED | 740800280142 | 14/12/2021 | N | ACTIVO |
| 3071 | SEDE CENTRAL - OSITRAN | K | O | ADAPTADOR INALAMBRICO PARA RED | 740800280143 | 14/12/2021 | N | ACTIVO |
| 3072 | SEDE CENTRAL - OSITRAN | K | O | ADAPTADOR INALAMBRICO PARA RED | 740800280144 | 14/12/2021 | N | ACTIVO |
| 3073 | SEDE CENTRAL - OSITRAN | K | O | ADAPTADOR INALAMBRICO PARA RED | 740800280145 | 14/12/2021 | N | ACTIVO |
| 3074 | SEDE CENTRAL - OSITRAN | K | O | ADAPTADOR INALAMBRICO PARA RED | 740800280146 | 14/12/2021 | N | ACTIVO |
| 3075 | SEDE CENTRAL - OSITRAN | K | O | ADAPTADOR INALAMBRICO PARA RED | 740800280147 | 14/12/2021 | N | ACTIVO |
| 3076 | SEDE CENTRAL - OSITRAN | K | O | ADAPTADOR INALAMBRICO PARA RED | 740800280148 | 14/12/2021 | N | ACTIVO |
| 3077 | SEDE CENTRAL - OSITRAN | K | O | ADAPTADOR INALAMBRICO PARA RED | 740800280149 | 14/12/2021 | N | ACTIVO |
| 3078 | SEDE CENTRAL - OSITRAN | K | O | ADAPTADOR INALAMBRICO PARA RED | 740800280150 | 14/12/2021 | N | ACTIVO |
| 3079 | SEDE CENTRAL - OSITRAN | K | O | ADAPTADOR INALAMBRICO PARA RED | 740800280151 | 14/12/2021 | N | ACTIVO |
| 3080 | SEDE CENTRAL - OSITRAN | K | O | ADAPTADOR INALAMBRICO PARA RED | 740800280152 | 14/12/2021 | N | ACTIVO |
| 3081 | SEDE CENTRAL - OSITRAN | K | O | ADAPTADOR INALAMBRICO PARA RED | 740800280153 | 14/12/2021 | N | ACTIVO |
| 3082 | SEDE CENTRAL - OSITRAN | K | O | ADAPTADOR INALAMBRICO PARA RED | 740800280154 | 14/12/2021 | N | ACTIVO |
| 3083 | SEDE CENTRAL - OSITRAN | K | O | ADAPTADOR INALAMBRICO PARA RED | 740800280155 | 14/12/2021 | N | ACTIVO |
| 3084 | SEDE CENTRAL - OSITRAN | K | O | ADAPTADOR INALAMBRICO PARA RED | 740800280156 | 14/12/2021 | N | ACTIVO |
| 3085 | SEDE CENTRAL - OSITRAN | K | O | ADAPTADOR INALAMBRICO PARA RED | 740800280157 | 14/12/2021 | N | ACTIVO |
| 3086 | SEDE CENTRAL - OSITRAN | K | O | ADAPTADOR INALAMBRICO PARA RED | 740800280158 | 14/12/2021 | N | ACTIVO |
| 3087 | SEDE CENTRAL - OSITRAN | K | O | ADAPTADOR INALAMBRICO PARA RED | 740800280159 | 14/12/2021 | N | ACTIVO |
| 3088 | SEDE CENTRAL - OSITRAN | K | O | ADAPTADOR INALAMBRICO PARA RED | 740800280160 | 14/12/2021 | N | ACTIVO |
| 3089 | SEDE CENTRAL - OSITRAN | K | O | ADAPTADOR INALAMBRICO PARA RED | 740800280161 | 14/12/2021 | N | ACTIVO |
| 3090 | SEDE CENTRAL - OSITRAN | K | O | ADAPTADOR INALAMBRICO PARA RED | 740800280162 | 14/12/2021 | N | ACTIVO |
| 3091 | SEDE CENTRAL - OSITRAN | K | O | ADAPTADOR INALAMBRICO PARA RED | 740800280163 | 14/12/2021 | N | ACTIVO |
| 3092 | SEDE CENTRAL - OSITRAN | K | O | ADAPTADOR INALAMBRICO PARA RED | 740800280164 | 14/12/2021 | N | ACTIVO |
| 3093 | SEDE CENTRAL - OSITRAN | K | O | ADAPTADOR INALAMBRICO PARA RED | 740800280165 | 14/12/2021 | N | ACTIVO |
| 3094 | SEDE CENTRAL - OSITRAN | K | O | ADAPTADOR INALAMBRICO PARA RED | 740800280166 | 14/12/2021 | N | ACTIVO |
| 3095 | SEDE CENTRAL - OSITRAN | K | O | ADAPTADOR INALAMBRICO PARA RED | 740800280167 | 14/12/2021 | N | ACTIVO |
| 3096 | SEDE CENTRAL - OSITRAN | K | O | ADAPTADOR INALAMBRICO PARA RED | 740800280168 | 14/12/2021 | N | ACTIVO |
| 3097 | SEDE CENTRAL - OSITRAN | K | O | ADAPTADOR INALAMBRICO PARA RED | 740800280169 | 14/12/2021 | N | ACTIVO |
| 3098 | SEDE CENTRAL - OSITRAN | K | O | ADAPTADOR INALAMBRICO PARA RED | 740800280170 | 14/12/2021 | N | ACTIVO |
| 3099 | SEDE CENTRAL - OSITRAN | K | O | ADAPTADOR INALAMBRICO PARA RED | 740800280171 | 14/12/2021 | N | ACTIVO |
| 3100 | SEDE CENTRAL - OSITRAN | K | O | ADAPTADOR INALAMBRICO PARA RED | 740800280172 | 14/12/2021 | N | ACTIVO |
| 3101 | SEDE CENTRAL - OSITRAN | K | O | ADAPTADOR INALAMBRICO PARA RED | 740800280173 | 14/12/2021 | N | ACTIVO |
| 3102 | SEDE CENTRAL - OSITRAN | K | O | ADAPTADOR INALAMBRICO PARA RED | 740800280174 | 14/12/2021 | N | ACTIVO |
| 3103 | SEDE CENTRAL - OSITRAN | K | O | ADAPTADOR INALAMBRICO PARA RED | 740800280175 | 14/12/2021 | N | ACTIVO |
| 3104 | SEDE CENTRAL - OSITRAN | K | O | ADAPTADOR INALAMBRICO PARA RED | 740800280176 | 14/12/2021 | N | ACTIVO |
| 3105 | SEDE CENTRAL - OSITRAN | K | O | ADAPTADOR INALAMBRICO PARA RED | 740800280177 | 14/12/2021 | N | ACTIVO |
| 3106 | SEDE CENTRAL - OSITRAN | K | O | ADAPTADOR INALAMBRICO PARA RED | 740800280178 | 14/12/2021 | N | ACTIVO |
| 3107 | SEDE CENTRAL - OSITRAN | K | O | ADAPTADOR INALAMBRICO PARA RED | 740800280179 | 14/12/2021 | N | ACTIVO |
| 3108 | SEDE CENTRAL - OSITRAN | K | O | ADAPTADOR INALAMBRICO PARA RED | 740800280180 | 14/12/2021 | N | ACTIVO |
| 3109 | SEDE CENTRAL - OSITRAN | N | P | AUDIFONOS PROFESIONALES | 952210700002 | 4/02/2020 | N | ACTIVO |
| 3110 | SEDE CENTRAL - OSITRAN | N | P | AUDIFONOS PROFESIONALES | 952210700003 | 4/02/2020 | N | ACTIVO |
| 3111 | SEDE CENTRAL - OSITRAN | N | P | AUDIFONOS PROFESIONALES | 952210700004 | 4/02/2020 | N | ACTIVO |
| 3112 | SEDE CENTRAL - OSITRAN | N | P | AUDIFONOS PROFESIONALES | 952210700005 | 4/02/2020 | N | ACTIVO |
| 3113 | SEDE CENTRAL - OSITRAN | N | P | AUDIFONOS PROFESIONALES | 952210700006 | 4/02/2020 | N | ACTIVO |
| 3114 | SEDE CENTRAL - OSITRAN | E | P | CAFETERA ELECTRICA | 322207570013 | 28/02/2011 | R | ACTIVO |
| 3115 | SEDE CENTRAL - OSITRAN | E | P | CAFETERA ELECTRICA | 322207570021 | 9/05/2013 | R | ACTIVO |
| 3116 | SEDE CENTRAL - OSITRAN | E | P | CAFETERA ELECTRICA | 322207570023 | 9/05/2013 | R | ACTIVO |
| 3117 | SEDE CENTRAL - OSITRAN | E | P | CAFETERA ELECTRICA | 322207570028 | 21/05/2015 | B | ACTIVO |
| 3118 | SEDE CENTRAL - OSITRAN | E | P | CAFETERA ELECTRICA | 322207570029 | 21/05/2015 | B | ACTIVO |
| 3119 | OFICINA OSITRAN - APM | E | P | CAFETERA ELECTRICA | 322207570031 | 7/04/2017 | R | ACTIVO |
| 3120 | SEDE CENTRAL - OSITRAN | E | P | CAFETERA ELECTRICA | 322207570032 | 14/06/2017 | R | ACTIVO |
| 3121 | SEDE CENTRAL - OSITRAN | E | P | CAFETERA ELECTRICA | 322207570033 | 2/10/2017 | B | ACTIVO |
| 3122 | OFICINA DESCONCENTRADA DE OSITRA | E | P | CAFETERA ELECTRICA | 322207570034 | 11/11/2020 | N | ACTIVO |
| 3123 | SEDE CENTRAL - OSITRAN | B | P | CALEFACTOR | 112204460001 | 16/10/2017 | B | ACTIVO |
| 3124 | SEDE CENTRAL - OSITRAN | B | P | CALEFACTOR | 112204460002 | 16/10/2017 | B | ACTIVO |
| 3125 | SEDE CENTRAL - OSITRAN | B | P | CALEFACTOR | 112204460003 | 16/10/2017 | B | ACTIVO |

| | | | | | | | | |
|---|---|---|---|---|---|---|---|---|
| 3126 | OFICINA DESCONCENTRADA DE OSITRA | N | P | CAMARA DE RED - CAMARA IP INALAMBRICA | 952214000002 | 17/07/2018 | B | ACTIVO |
| 3127 | SEDE CENTRAL - OSITRAN | N | P | CAMARA DE VIDEO | 952214670016 | 21/12/2021 | N | ACTIVO |
| 3128 | SEDE CENTRAL - OSITRAN | N | P | CAMARA DE VIDEO DIGITAL | 952214700006 | 24/05/2016 | B | ACTIVO |
| 3129 | SEDE CENTRAL - OSITRAN | N | P | CAMARA DE VIDEO DIGITAL | 952214700007 | 24/05/2016 | B | ACTIVO |
| 3130 | SEDE CENTRAL - OSITRAN | N | P | CAMARA DOMO A COLOR | 952214740050 | 15/12/2015 | B | ACTIVO |
| 3131 | SEDE CENTRAL - OSITRAN | N | P | CAMARA DOMO A COLOR | 952214740095 | 13/03/2017 | B | ACTIVO |
| 3132 | SEDE CENTRAL - OSITRAN | N | P | CAMARA DOMO A COLOR | 952214740096 | 27/12/2017 | B | ACTIVO |
| 3133 | SEDE CENTRAL - OSITRAN | K | P | CAMARA FOTOGRAFICA DIGITAL | 742208970017 | 5/11/2021 | B | ACTIVO |
| 3134 | SEDE CENTRAL - OSITRAN | K | O | COMPUTADORA PERSONAL PORTATIL | 740805000084 | 22/05/2018 | B | ACTIVO |
| 3135 | SEDE CENTRAL - OSITRAN | K | P | DESTRUCTORA DE DOCUMENTOS | 742216550011 | 23/08/2016 | B | ACTIVO |
| 3136 | CENTRO DE ORIENTACION LINEA 1 | M | P | DETECTOR DE HUMO | 882221120022 | 5/11/2021 | N | ACTIVO |
| 3137 | OFICINA DESCONCENTRADA DE OSITRA | M | P | DETECTOR DE HUMO | 882221120023 | 17/12/2021 | N | ACTIVO |
| 3138 | SEDE CENTRAL - OSITRAN | K | O | DISCO DURO EXTERNO | 740818500006 | 25/03/2013 | B | ACTIVO |
| 3139 | SEDE CENTRAL - OSITRAN | K | O | DISCO DURO EXTERNO | 740818500007 | 25/03/2013 | B | ACTIVO |
| 3140 | SEDE CENTRAL - OSITRAN | K | O | DISCO DURO EXTERNO | 740818500029 | 5/12/2014 | R | ACTIVO |
| 3141 | SEDE CENTRAL - OSITRAN | K | O | DISCO DURO EXTERNO | 740818500030 | 5/12/2014 | B | ACTIVO |
| 3142 | SEDE CENTRAL - OSITRAN | K | O | DISCO DURO EXTERNO | 740818500033 | 17/03/2016 | B | ACTIVO |
| 3143 | SEDE CENTRAL - OSITRAN | K | O | DISCO DURO EXTERNO | 740818500034 | 17/03/2016 | B | ACTIVO |
| 3144 | SEDE CENTRAL - OSITRAN | K | O | DISCO DURO EXTERNO | 740818500035 | 17/03/2016 | B | ACTIVO |
| 3145 | SEDE CENTRAL - OSITRAN | K | O | DISCO DURO EXTERNO | 740818500038 | 15/07/2016 | B | ACTIVO |
| 3146 | SEDE CENTRAL - OSITRAN | K | O | DISCO DURO EXTERNO | 740818500039 | 22/07/2016 | B | ACTIVO |
| 3147 | SEDE CENTRAL - OSITRAN | K | O | DISCO DURO EXTERNO | 740818500041 | 24/10/2016 | B | ACTIVO |
| 3148 | SEDE CENTRAL - OSITRAN | K | O | DISCO DURO EXTERNO | 740818500042 | 24/10/2016 | B | ACTIVO |
| 3149 | SEDE CENTRAL - OSITRAN | K | O | DISCO DURO EXTERNO | 740818500043 | 24/10/2016 | B | ACTIVO |
| 3150 | SEDE CENTRAL - OSITRAN | K | O | DISCO DURO EXTERNO | 740818500044 | 24/10/2016 | B | ACTIVO |
| 3151 | SEDE CENTRAL - OSITRAN | K | O | DISCO DURO EXTERNO | 740818500045 | 24/10/2016 | B | ACTIVO |
| 3152 | SEDE CENTRAL - OSITRAN | K | O | DISCO DURO EXTERNO | 740818500046 | 24/10/2016 | B | ACTIVO |
| 3153 | SEDE CENTRAL - OSITRAN | K | O | DISCO DURO EXTERNO | 740818500047 | 24/10/2016 | B | ACTIVO |
| 3154 | SEDE CENTRAL - OSITRAN | K | O | DISCO DURO EXTERNO | 740818500050 | 14/02/2018 | B | ACTIVO |
| 3155 | SEDE CENTRAL - OSITRAN | K | O | DISCO DURO EXTERNO | 740818500051 | 20/12/2018 | B | ACTIVO |
| 3156 | SEDE CENTRAL - OSITRAN | K | O | DISCO DURO EXTERNO | 740818500052 | 20/12/2018 | B | ACTIVO |
| 3157 | SEDE CENTRAL - OSITRAN | K | O | DISCO DURO EXTERNO | 740818500053 | 20/12/2018 | B | ACTIVO |
| 3158 | SEDE CENTRAL - OSITRAN | K | O | DISCO DURO EXTERNO | 740818500054 | 20/12/2018 | B | ACTIVO |
| 3159 | SEDE CENTRAL - OSITRAN | K | O | DISCO DURO EXTERNO | 740818500055 | 20/12/2018 | B | ACTIVO |
| 3160 | SEDE CENTRAL - OSITRAN | K | O | DISCO DURO EXTERNO | 740818500056 | 20/12/2018 | B | ACTIVO |
| 3161 | SEDE CENTRAL - OSITRAN | K | O | DISCO DURO EXTERNO | 740818500057 | 20/12/2018 | B | ACTIVO |
| 3162 | SEDE CENTRAL - OSITRAN | K | O | DISCO DURO EXTERNO | 740818500058 | 20/12/2018 | B | ACTIVO |
| 3163 | SEDE CENTRAL - OSITRAN | K | O | DISCO DURO EXTERNO | 740818500059 | 20/12/2018 | B | ACTIVO |
| 3164 | SEDE CENTRAL - OSITRAN | K | O | DISCO DURO EXTERNO | 740818500060 | 20/12/2018 | B | ACTIVO |
| 3165 | SEDE CENTRAL - OSITRAN | K | O | DISCO DURO EXTERNO | 740818500061 | 20/12/2018 | B | ACTIVO |
| 3166 | SEDE CENTRAL - OSITRAN | K | O | DISCO DURO EXTERNO | 740818500062 | 20/12/2018 | B | ACTIVO |
| 3167 | SEDE CENTRAL - OSITRAN | K | O | DISCO DURO EXTERNO | 740818500063 | 20/12/2018 | B | ACTIVO |
| 3168 | SEDE CENTRAL - OSITRAN | K | O | DISCO DURO EXTERNO | 740818500064 | 20/12/2018 | B | ACTIVO |
| 3169 | SEDE CENTRAL - OSITRAN | K | O | DISCO DURO EXTERNO | 740818500065 | 20/12/2018 | B | ACTIVO |
| 3170 | SEDE CENTRAL - OSITRAN | K | O | DISCO DURO EXTERNO | 740818500066 | 20/12/2018 | M | ACTIVO |
| 3171 | SEDE CENTRAL - OSITRAN | K | O | DISCO DURO EXTERNO | 740818500067 | 20/12/2018 | B | ACTIVO |
| 3172 | SEDE CENTRAL - OSITRAN | K | O | DISCO DURO EXTERNO | 740818500068 | 20/12/2018 | B | ACTIVO |
| 3173 | SEDE CENTRAL - OSITRAN | K | O | DISCO DURO EXTERNO | 740818500069 | 20/12/2018 | B | ACTIVO |
| 3174 | SEDE CENTRAL - OSITRAN | K | O | DISCO DURO EXTERNO | 740818500070 | 20/12/2018 | B | ACTIVO |
| 3175 | SEDE CENTRAL - OSITRAN | K | O | DISCO DURO EXTERNO | 740818500072 | 20/12/2018 | B | ACTIVO |
| 3176 | SEDE CENTRAL - OSITRAN | K | O | DISCO DURO EXTERNO | 740818500073 | 20/12/2018 | B | ACTIVO |
| 3177 | SEDE CENTRAL - OSITRAN | K | O | DISCO DURO EXTERNO | 740818500074 | 20/12/2018 | B | ACTIVO |
| 3178 | SEDE CENTRAL - OSITRAN | K | O | DISCO DURO EXTERNO | 740818500075 | 20/12/2018 | B | ACTIVO |
| 3179 | SEDE CENTRAL - OSITRAN | K | O | DISCO DURO EXTERNO | 740818500076 | 20/12/2018 | B | ACTIVO |
| 3180 | SEDE CENTRAL - OSITRAN | K | O | DISCO DURO EXTERNO | 740818500077 | 20/12/2018 | B | ACTIVO |
| 3181 | SEDE CENTRAL - OSITRAN | K | O | DISCO DURO EXTERNO | 740818500078 | 20/12/2018 | B | ACTIVO |
| 3182 | SEDE CENTRAL - OSITRAN | K | O | DISCO DURO EXTERNO | 740818500079 | 20/12/2018 | B | ACTIVO |
| 3183 | SEDE CENTRAL - OSITRAN | K | O | DISCO DURO EXTERNO | 740818500080 | 20/12/2018 | B | ACTIVO |
| 3184 | SEDE CENTRAL - OSITRAN | K | O | DISCO DURO EXTERNO | 740818500081 | 20/12/2018 | B | ACTIVO |
| 3185 | SEDE CENTRAL - OSITRAN | K | O | DISCO DURO EXTERNO | 740818500082 | 20/12/2018 | B | ACTIVO |
| 3186 | SEDE CENTRAL - OSITRAN | K | O | DISCO DURO EXTERNO | 740818500083 | 20/12/2018 | B | ACTIVO |
| 3187 | SEDE CENTRAL - OSITRAN | K | O | DISCO DURO EXTERNO | 740818500084 | 20/12/2018 | B | ACTIVO |
| 3188 | SEDE CENTRAL - OSITRAN | K | O | DISCO DURO EXTERNO | 740818500085 | 20/12/2018 | B | ACTIVO |
| 3189 | SEDE CENTRAL - OSITRAN | K | O | DISCO DURO EXTERNO | 740818500086 | 20/12/2018 | B | ACTIVO |
| 3190 | SEDE CENTRAL - OSITRAN | K | O | DISCO DURO EXTERNO | 740818500087 | 18/01/2019 | N | ACTIVO |
| 3191 | SEDE CENTRAL - OSITRAN | K | O | DISCO DURO EXTERNO | 740818500088 | 4/10/2019 | N | ACTIVO |
| 3192 | SEDE CENTRAL - OSITRAN | K | O | DISCO DURO EXTERNO | 740818500089 | 4/10/2019 | N | ACTIVO |
| 3193 | SEDE CENTRAL - OSITRAN | K | O | DISCO DURO EXTERNO | 740818500090 | 4/10/2019 | N | ACTIVO |
| 3194 | TERMINAL PORTUARIO SALAVERRY | K | O | DISCO DURO EXTERNO | 740818500091 | 4/10/2019 | N | ACTIVO |
| 3195 | SEDE CENTRAL - OSITRAN | K | O | DISCO DURO EXTERNO | 740818500092 | 4/10/2019 | N | ACTIVO |
| 3196 | SEDE CENTRAL - OSITRAN | K | O | DISCO DURO EXTERNO | 740818500093 | 3/12/2019 | N | ACTIVO |
| 3197 | SEDE CENTRAL - OSITRAN | K | O | DISCO DURO EXTERNO | 740818500094 | 3/12/2019 | N | ACTIVO |
| 3198 | SEDE CENTRAL - OSITRAN | K | O | DISCO DURO EXTERNO | 740818500095 | 27/12/2019 | N | ACTIVO |
| 3199 | SEDE CENTRAL - OSITRAN | K | O | DISCO DURO EXTERNO | 740818500096 | 27/12/2019 | N | ACTIVO |
| 3200 | SEDE CENTRAL - OSITRAN | K | O | DISCO DURO EXTERNO | 740818500097 | 30/01/2020 | N | ACTIVO |
| 3201 | OFICINA DESCONCENTRADA DE OSITRA | H | P | DISPENSADOR DE SOLUCION CON PEDAL | 532233460001 | 11/11/2020 | N | ACTIVO |
| 3202 | OFICINA DESCONCENTRADA DE OSITRA | H | P | DISPENSADOR DE SOLUCION CON PEDAL | 532233460002 | 31/12/2020 | N | ACTIVO |
| 3203 | OFICINA DESCONCENTRADA DE OSITRA | H | P | DISPENSADOR DE SOLUCION CON PEDAL | 532233460003 | 30/12/2021 | N | ACTIVO |
| 3204 | SEDE CENTRAL - OSITRAN | G | P | EQUIPO DE ILUMINACION DE EMERGENCIA | 462247850139 | 17/07/2019 | N | ACTIVO |
| 3205 | SEDE CENTRAL - OSITRAN | G | P | EQUIPO DE ILUMINACION DE EMERGENCIA | 462247850140 | 17/07/2019 | N | ACTIVO |
| 3206 | SEDE CENTRAL - OSITRAN | G | P | EQUIPO DE ILUMINACION DE EMERGENCIA | 462247850141 | 17/07/2019 | N | ACTIVO |
| 3207 | SEDE CENTRAL - OSITRAN | G | P | EQUIPO DE ILUMINACION DE EMERGENCIA | 462247850142 | 17/07/2019 | N | ACTIVO |
| 3208 | SEDE CENTRAL - OSITRAN | G | P | EQUIPO DE ILUMINACION DE EMERGENCIA | 462247850143 | 17/07/2019 | N | ACTIVO |
| 3209 | SEDE CENTRAL - OSITRAN | G | P | EQUIPO DE ILUMINACION DE EMERGENCIA | 462247850144 | 17/07/2019 | N | ACTIVO |
| 3210 | SEDE CENTRAL - OSITRAN | G | P | EQUIPO DE ILUMINACION DE EMERGENCIA | 462247850145 | 17/07/2019 | N | ACTIVO |
| 3211 | SEDE CENTRAL - OSITRAN | G | P | EQUIPO DE ILUMINACION DE EMERGENCIA | 462247850146 | 17/07/2019 | N | ACTIVO |
| 3212 | SEDE CENTRAL - OSITRAN | G | P | EQUIPO DE ILUMINACION DE EMERGENCIA | 462247850147 | 17/07/2019 | N | ACTIVO |
| 3213 | SEDE CENTRAL - OSITRAN | G | P | EQUIPO DE ILUMINACION DE EMERGENCIA | 462247850148 | 17/07/2019 | N | ACTIVO |
| 3214 | SEDE CENTRAL - OSITRAN | G | P | EQUIPO DE ILUMINACION DE EMERGENCIA | 462247850149 | 17/07/2019 | N | ACTIVO |
| 3215 | SEDE CENTRAL - OSITRAN | G | P | EQUIPO DE ILUMINACION DE EMERGENCIA | 462247850150 | 17/07/2019 | N | ACTIVO |
| 3216 | SEDE CENTRAL - OSITRAN | G | P | EQUIPO DE ILUMINACION DE EMERGENCIA | 462247850151 | 17/07/2019 | N | ACTIVO |
| 3217 | SEDE CENTRAL - OSITRAN | G | P | EQUIPO DE ILUMINACION DE EMERGENCIA | 462247850152 | 17/07/2019 | N | ACTIVO |
| 3218 | SEDE CENTRAL - OSITRAN | G | P | EQUIPO DE ILUMINACION DE EMERGENCIA | 462247850153 | 17/07/2019 | N | ACTIVO |
| 3219 | SEDE CENTRAL - OSITRAN | G | P | EQUIPO DE ILUMINACION DE EMERGENCIA | 462247850154 | 17/07/2019 | N | ACTIVO |
| 3220 | SEDE CENTRAL - OSITRAN | G | P | EQUIPO DE ILUMINACION DE EMERGENCIA | 462247850155 | 17/07/2019 | N | ACTIVO |
| 3221 | SEDE CENTRAL - OSITRAN | G | P | EQUIPO DE ILUMINACION DE EMERGENCIA | 462247850156 | 17/07/2019 | N | ACTIVO |
| 3222 | SEDE CENTRAL - OSITRAN | G | P | EQUIPO DE ILUMINACION DE EMERGENCIA | 462247850157 | 17/07/2019 | N | ACTIVO |
| 3223 | SEDE CENTRAL - OSITRAN | G | P | EQUIPO DE ILUMINACION DE EMERGENCIA | 462247850158 | 17/07/2019 | N | ACTIVO |

| | | | | | | | | |
|---|---|---|---|---|---|---|---|---|
| 3224 | SEDE CENTRAL - OSITRAN | G | P | EQUIPO DE ILUMINACION DE EMERGENCIA | 462247850159 | 17/07/2019 | N | ACTIVO |
| 3225 | SEDE CENTRAL - OSITRAN | G | P | EQUIPO DE ILUMINACION DE EMERGENCIA | 462247850160 | 17/07/2019 | N | ACTIVO |
| 3226 | SEDE CENTRAL - OSITRAN | G | P | EQUIPO DE ILUMINACION DE EMERGENCIA | 462247850161 | 17/07/2019 | N | ACTIVO |
| 3227 | SEDE CENTRAL - OSITRAN | G | P | EQUIPO DE ILUMINACION DE EMERGENCIA | 462247850162 | 17/07/2019 | N | ACTIVO |
| 3228 | SEDE CENTRAL - OSITRAN | G | P | EQUIPO DE ILUMINACION DE EMERGENCIA | 462247850163 | 17/07/2019 | N | ACTIVO |
| 3229 | SEDE CENTRAL - OSITRAN | G | P | EQUIPO DE ILUMINACION DE EMERGENCIA | 462247850164 | 17/07/2019 | N | ACTIVO |
| 3230 | SEDE CENTRAL - OSITRAN | G | P | EQUIPO DE ILUMINACION DE EMERGENCIA | 462247850165 | 17/07/2019 | N | ACTIVO |
| 3231 | SEDE CENTRAL - OSITRAN | G | P | EQUIPO DE ILUMINACION DE EMERGENCIA | 462247850166 | 17/07/2019 | N | ACTIVO |
| 3232 | SEDE CENTRAL - OSITRAN | G | P | EQUIPO DE ILUMINACION DE EMERGENCIA | 462247850167 | 17/07/2019 | N | ACTIVO |
| 3233 | SEDE CENTRAL - OSITRAN | G | P | EQUIPO DE ILUMINACION DE EMERGENCIA | 462247850168 | 17/07/2019 | N | ACTIVO |
| 3234 | SEDE CENTRAL - OSITRAN | G | P | EQUIPO DE ILUMINACION DE EMERGENCIA | 462247850169 | 17/07/2019 | N | ACTIVO |
| 3235 | SEDE CENTRAL - OSITRAN | G | P | EQUIPO DE ILUMINACION DE EMERGENCIA | 462247850170 | 17/07/2019 | N | ACTIVO |
| 3236 | SEDE CENTRAL - OSITRAN | G | P | EQUIPO DE ILUMINACION DE EMERGENCIA | 462247850171 | 17/07/2019 | N | ACTIVO |
| 3237 | SEDE CENTRAL - OSITRAN | G | P | EQUIPO DE ILUMINACION DE EMERGENCIA | 462247850172 | 17/07/2019 | N | ACTIVO |
| 3238 | SEDE CENTRAL - OSITRAN | G | P | EQUIPO DE ILUMINACION DE EMERGENCIA | 462247850173 | 17/07/2019 | N | ACTIVO |
| 3239 | SEDE CENTRAL - OSITRAN | G | P | EQUIPO DE ILUMINACION DE EMERGENCIA | 462247850174 | 17/07/2019 | N | ACTIVO |
| 3240 | SEDE CENTRAL - OSITRAN | G | P | EQUIPO DE ILUMINACION DE EMERGENCIA | 462247850175 | 17/07/2019 | N | ACTIVO |
| 3241 | SEDE CENTRAL - OSITRAN | G | P | EQUIPO DE ILUMINACION DE EMERGENCIA | 462247850176 | 17/07/2019 | N | ACTIVO |
| 3242 | SEDE CENTRAL - OSITRAN | G | P | EQUIPO DE ILUMINACION DE EMERGENCIA | 462247850177 | 17/07/2019 | N | ACTIVO |
| 3243 | SEDE CENTRAL - OSITRAN | G | P | EQUIPO DE ILUMINACION DE EMERGENCIA | 462247850178 | 17/07/2019 | N | ACTIVO |
| 3244 | SEDE CENTRAL - OSITRAN | G | P | EQUIPO DE ILUMINACION DE EMERGENCIA | 462247850179 | 17/07/2019 | N | ACTIVO |
| 3245 | SEDE CENTRAL - OSITRAN | G | P | EQUIPO DE ILUMINACION DE EMERGENCIA | 462247850180 | 17/07/2019 | N | ACTIVO |
| 3246 | SEDE CENTRAL - OSITRAN | G | P | EQUIPO DE ILUMINACION DE EMERGENCIA | 462247850181 | 17/07/2019 | N | ACTIVO |
| 3247 | SEDE CENTRAL - OSITRAN | G | P | EQUIPO DE ILUMINACION DE EMERGENCIA | 462247850182 | 17/07/2019 | N | ACTIVO |
| 3248 | SEDE CENTRAL - OSITRAN | G | P | EQUIPO DE ILUMINACION DE EMERGENCIA | 462247850183 | 17/07/2019 | N | ACTIVO |
| 3249 | SEDE CENTRAL - OSITRAN | G | P | EQUIPO DE ILUMINACION DE EMERGENCIA | 462247850184 | 17/07/2019 | N | ACTIVO |
| 3250 | SEDE CENTRAL - OSITRAN | G | P | EQUIPO DE ILUMINACION DE EMERGENCIA | 462247850185 | 17/07/2019 | N | ACTIVO |
| 3251 | SEDE CENTRAL - OSITRAN | G | P | EQUIPO DE ILUMINACION DE EMERGENCIA | 462247850186 | 17/07/2019 | N | ACTIVO |
| 3252 | SEDE CENTRAL - OSITRAN | G | P | EQUIPO DE ILUMINACION DE EMERGENCIA | 462247850187 | 17/07/2019 | N | ACTIVO |
| 3253 | SEDE CENTRAL - OSITRAN | G | P | EQUIPO DE ILUMINACION DE EMERGENCIA | 462247850188 | 17/07/2019 | N | ACTIVO |
| 3254 | SEDE CENTRAL - OSITRAN | G | P | EQUIPO DE ILUMINACION DE EMERGENCIA | 462247850189 | 17/07/2019 | N | ACTIVO |
| 3255 | SEDE CENTRAL - OSITRAN | G | P | EQUIPO DE ILUMINACION DE EMERGENCIA | 462247850190 | 17/07/2019 | N | ACTIVO |
| 3256 | SEDE CENTRAL - OSITRAN | G | P | EQUIPO DE ILUMINACION DE EMERGENCIA | 462247850191 | 17/07/2019 | N | ACTIVO |
| 3257 | SEDE CENTRAL - OSITRAN | G | P | EQUIPO DE ILUMINACION DE EMERGENCIA | 462247850192 | 17/07/2019 | N | ACTIVO |
| 3258 | SEDE CENTRAL - OSITRAN | G | P | EQUIPO DE ILUMINACION DE EMERGENCIA | 462247850193 | 17/07/2019 | N | ACTIVO |
| 3259 | SEDE CENTRAL - OSITRAN | G | P | EQUIPO DE ILUMINACION DE EMERGENCIA | 462247850194 | 17/07/2019 | N | ACTIVO |
| 3260 | SEDE CENTRAL - OSITRAN | G | P | EQUIPO DE ILUMINACION DE EMERGENCIA | 462247850195 | 17/07/2019 | N | ACTIVO |
| 3261 | SEDE CENTRAL - OSITRAN | G | P | EQUIPO DE ILUMINACION DE EMERGENCIA | 462247850196 | 17/07/2019 | N | ACTIVO |
| 3262 | SEDE CENTRAL - OSITRAN | G | P | EQUIPO DE ILUMINACION DE EMERGENCIA | 462247850197 | 17/07/2019 | N | ACTIVO |
| 3263 | SEDE CENTRAL - OSITRAN | G | P | EQUIPO DE ILUMINACION DE EMERGENCIA | 462247850198 | 17/07/2019 | N | ACTIVO |
| 3264 | SEDE CENTRAL - OSITRAN | G | P | EQUIPO DE ILUMINACION DE EMERGENCIA | 462247850199 | 17/07/2019 | N | ACTIVO |
| 3265 | SEDE CENTRAL - OSITRAN | G | P | EQUIPO DE ILUMINACION DE EMERGENCIA | 462247850200 | 17/07/2019 | N | ACTIVO |
| 3266 | SEDE CENTRAL - OSITRAN | G | P | EQUIPO DE ILUMINACION DE EMERGENCIA | 462247850201 | 17/07/2019 | N | ACTIVO |
| 3267 | SEDE CENTRAL - OSITRAN | G | P | EQUIPO DE ILUMINACION DE EMERGENCIA | 462247850202 | 17/07/2019 | N | ACTIVO |
| 3268 | SEDE CENTRAL - OSITRAN | G | P | EQUIPO DE ILUMINACION DE EMERGENCIA | 462247850203 | 17/07/2019 | N | ACTIVO |
| 3269 | SEDE CENTRAL - OSITRAN | G | P | EQUIPO DE ILUMINACION DE EMERGENCIA | 462247850204 | 17/07/2019 | N | ACTIVO |
| 3270 | SEDE CENTRAL - OSITRAN | G | P | EQUIPO DE ILUMINACION DE EMERGENCIA | 462247850205 | 17/07/2019 | N | ACTIVO |
| 3271 | SEDE CENTRAL - OSITRAN | G | P | EQUIPO DE ILUMINACION DE EMERGENCIA | 462247850206 | 17/07/2019 | N | ACTIVO |
| 3272 | SEDE CENTRAL - OSITRAN | G | P | EQUIPO DE ILUMINACION DE EMERGENCIA | 462247850207 | 17/07/2019 | N | ACTIVO |
| 3273 | SEDE CENTRAL - OSITRAN | G | P | EQUIPO DE ILUMINACION DE EMERGENCIA | 462247850208 | 17/07/2019 | N | ACTIVO |
| 3274 | SEDE CENTRAL - OSITRAN | G | P | EQUIPO DE ILUMINACION DE EMERGENCIA | 462247850209 | 17/07/2019 | N | ACTIVO |
| 3275 | SEDE CENTRAL - OSITRAN | G | P | EQUIPO DE ILUMINACION DE EMERGENCIA | 462247850210 | 17/07/2019 | N | ACTIVO |
| 3276 | SEDE CENTRAL - OSITRAN | G | P | EQUIPO DE ILUMINACION DE EMERGENCIA | 462247850211 | 17/07/2019 | N | ACTIVO |
| 3277 | SEDE CENTRAL - OSITRAN | G | P | EQUIPO DE ILUMINACION DE EMERGENCIA | 462247850212 | 17/07/2019 | N | ACTIVO |
| 3278 | SEDE CENTRAL - OSITRAN | G | P | EQUIPO DE ILUMINACION DE EMERGENCIA | 462247850213 | 17/07/2019 | N | ACTIVO |
| 3279 | SEDE CENTRAL - OSITRAN | G | P | EQUIPO DE ILUMINACION DE EMERGENCIA | 462247850214 | 17/07/2019 | N | ACTIVO |
| 3280 | SEDE CENTRAL - OSITRAN | G | P | EQUIPO DE ILUMINACION DE EMERGENCIA | 462247850215 | 17/07/2019 | N | ACTIVO |
| 3281 | SEDE CENTRAL - OSITRAN | G | P | EQUIPO DE ILUMINACION DE EMERGENCIA | 462247850216 | 17/07/2019 | N | ACTIVO |
| 3282 | OFICINA DESCONCENTRADA DE OSITRA | G | P | EQUIPO DE ILUMINACION DE EMERGENCIA | 462247850217 | 17/07/2019 | N | ACTIVO |
| 3283 | OFICINA DESCONCENTRADA DE OSITRA | G | P | EQUIPO DE ILUMINACION DE EMERGENCIA | 462247850218 | 17/07/2019 | N | ACTIVO |
| 3284 | OFICINA DESCONCENTRADA DE OSITRA | G | P | EQUIPO DE ILUMINACION DE EMERGENCIA | 462247850219 | 17/07/2019 | N | ACTIVO |
| 3285 | CENTRO DE ORIENTACION LINEA 1 | G | P | EQUIPO DE ILUMINACION DE EMERGENCIA | 462247850220 | 8/12/2021 | N | ACTIVO |
| 3286 | OFICINA DESCONCENTRADA DE OSITRA | G | P | EQUIPO DE ILUMINACION DE EMERGENCIA | 462247850221 | 17/12/2021 | N | ACTIVO |
| 3287 | SEDE CENTRAL - OSITRAN | K | P | EQUIPO MULTIFUNCIONAL COPIADORA IMPRESORA SCANNER Y/O FAX | 742223580013 | 7/04/2010 | R | ACTIVO |
| 3288 | OFICINA OSITRAN - APM | K | P | EQUIPO MULTIFUNCIONAL COPIADORA IMPRESORA SCANNER Y/O FAX | 742223580036 | 28/09/2015 | B | ACTIVO |
| 3289 | SEDE CENTRAL - OSITRAN | K | P | EQUIPO MULTIFUNCIONAL COPIADORA IMPRESORA SCANNER Y/O FAX | 742223580050 | 10/12/2020 | M | ACTIVO |
| 3290 | SEDE CENTRAL - OSITRAN | B | P | EQUIPO PURIFICADOR DE AMBIENTE | 112242080002 | 16/04/2014 | B | ACTIVO |
| 3291 | SEDE CENTRAL - OSITRAN | G | P | ESTABILIZADOR | 462252150017 | 21/12/2021 | N | ACTIVO |
| 3292 | SEDE CENTRAL - OSITRAN | G | P | ESTABILIZADOR | 462252150018 | 21/12/2021 | N | ACTIVO |
| 3293 | SEDE CENTRAL - OSITRAN | N | P | ESTABILIZADOR DE CAMARA | 952236910002 | 23/12/2019 | N | ACTIVO |
| 3294 | SEDE CENTRAL - OSITRAN | N | P | ESTABILIZADOR DE CAMARA | 952236910003 | 30/12/2019 | N | ACTIVO |
| 3295 | SEDE CENTRAL - OSITRAN | M | P | EXTINTOR | 882225250005 | 31/07/2008 | R | ACTIVO |
| 3296 | OFICINA DESCONCENTRADA DE OSITRA | M | P | EXTINTOR | 882225250025 | 4/12/2008 | R | ACTIVO |
| 3297 | SEDE CENTRAL - OSITRAN | M | P | EXTINTOR | 882225250026 | 4/12/2008 | R | ACTIVO |
| 3298 | SEDE CENTRAL - OSITRAN | M | P | EXTINTOR | 882225250027 | 4/12/2008 | R | ACTIVO |
| 3299 | SEDE CENTRAL - OSITRAN | M | P | EXTINTOR | 882225250028 | 7/12/2009 | B | ACTIVO |
| 3300 | SEDE CENTRAL - OSITRAN | M | P | EXTINTOR | 882225250029 | 7/12/2009 | R | ACTIVO |
| 3301 | SEDE CENTRAL - OSITRAN | M | P | EXTINTOR | 882225250030 | 7/12/2009 | R | ACTIVO |
| 3302 | SEDE CENTRAL - OSITRAN | M | P | EXTINTOR | 882225250033 | 3/12/2012 | R | ACTIVO |
| 3303 | SEDE CENTRAL - OSITRAN | M | P | EXTINTOR | 882225250034 | 3/12/2012 | B | ACTIVO |
| 3304 | SEDE CENTRAL - OSITRAN | M | P | EXTINTOR | 882225250035 | 3/12/2012 | R | ACTIVO |
| 3305 | SEDE CENTRAL - OSITRAN | M | P | EXTINTOR | 882225250036 | 3/12/2012 | R | ACTIVO |
| 3306 | OFICINA DESCONCENTRADA DE OSITRA | M | P | EXTINTOR | 882225250037 | 12/12/2013 | B | ACTIVO |
| 3307 | SEDE CENTRAL - OSITRAN | M | P | EXTINTOR | 882225250038 | 29/12/2014 | R | ACTIVO |
| 3308 | SEDE CENTRAL - OSITRAN | M | P | EXTINTOR | 882225250039 | 29/12/2014 | B | ACTIVO |
| 3309 | SEDE CENTRAL - OSITRAN | M | P | EXTINTOR | 882225250040 | 29/12/2014 | R | ACTIVO |
| 3310 | SEDE CENTRAL - OSITRAN | M | P | EXTINTOR | 882225250041 | 29/12/2014 | B | ACTIVO |
| 3311 | SEDE CENTRAL - OSITRAN | M | P | EXTINTOR | 882225250042 | 29/12/2014 | B | ACTIVO |
| 3312 | SEDE CENTRAL - OSITRAN | M | P | EXTINTOR | 882225250046 | 22/12/2014 | B | ACTIVO |
| 3313 | SEDE CENTRAL - OSITRAN | M | P | EXTINTOR | 882225250049 | 22/12/2014 | B | ACTIVO |
| 3314 | SEDE CENTRAL - OSITRAN | M | P | EXTINTOR | 882225250050 | 22/12/2014 | B | ACTIVO |
| 3315 | SEDE CENTRAL - OSITRAN | M | P | EXTINTOR | 882225250055 | 5/10/2015 | B | ACTIVO |
| 3316 | SEDE CENTRAL - OSITRAN | M | P | EXTINTOR | 882225250058 | 5/10/2015 | B | ACTIVO |
| 3317 | SEDE CENTRAL - OSITRAN | M | P | EXTINTOR | 882225250059 | 3/10/2016 | B | ACTIVO |
| 3318 | SEDE CENTRAL - OSITRAN | M | P | EXTINTOR | 882225250060 | 25/01/2017 | B | ACTIVO |
| 3319 | OFICINA DESCONCENTRADA DE OSITRA | M | P | EXTINTOR | 882225250061 | 25/01/2017 | B | ACTIVO |
| 3320 | SEDE CENTRAL - OSITRAN | M | P | EXTINTOR | 882225250063 | 25/01/2017 | B | ACTIVO |
| 3321 | SEDE CENTRAL - OSITRAN | M | P | EXTINTOR | 882225250064 | 25/01/2017 | B | ACTIVO |

| | | | | | | | | |
|---|---|---|---|---|---|---|---|---|
| 3322 | SEDE CENTRAL - OSITRAN | M | P | EXTINTOR | 882225250065 | 25/01/2017 | B | ACTIVO |
| 3323 | SEDE CENTRAL - OSITRAN | M | P | EXTINTOR | 882225250067 | 25/01/2017 | B | ACTIVO |
| 3324 | SEDE CENTRAL - OSITRAN | M | P | EXTINTOR | 882225250069 | 18/12/2019 | N | ACTIVO |
| 3325 | SEDE CENTRAL - OSITRAN | M | P | EXTINTOR | 882225250070 | 18/12/2019 | N | ACTIVO |
| 3326 | SEDE CENTRAL - OSITRAN | M | P | EXTINTOR | 882225250071 | 18/12/2019 | N | ACTIVO |
| 3327 | SEDE CENTRAL - OSITRAN | M | P | EXTINTOR | 882225250072 | 18/12/2019 | N | ACTIVO |
| 3328 | SEDE CENTRAL - OSITRAN | M | P | EXTINTOR | 882225250073 | 18/12/2019 | N | ACTIVO |
| 3329 | SEDE CENTRAL - OSITRAN | M | P | EXTINTOR | 882225250074 | 18/12/2019 | N | ACTIVO |
| 3330 | SEDE CENTRAL - OSITRAN | M | P | EXTINTOR | 882225250075 | 18/12/2019 | N | ACTIVO |
| 3331 | SEDE CENTRAL - OSITRAN | M | P | EXTINTOR | 882225250076 | 18/12/2019 | N | ACTIVO |
| 3332 | SEDE CENTRAL - OSITRAN | M | P | EXTINTOR | 882225250077 | 18/12/2019 | N | ACTIVO |
| 3333 | SEDE CENTRAL - OSITRAN | M | P | EXTINTOR | 882225250078 | 18/12/2019 | N | ACTIVO |
| 3334 | SEDE CENTRAL - OSITRAN | M | P | EXTINTOR | 882225250079 | 18/12/2019 | N | ACTIVO |
| 3335 | SEDE CENTRAL - OSITRAN | M | P | EXTINTOR | 882225250080 | 18/12/2019 | N | ACTIVO |
| 3336 | SEDE CENTRAL - OSITRAN | M | P | EXTINTOR | 882225250081 | 18/12/2019 | N | ACTIVO |
| 3337 | SEDE CENTRAL - OSITRAN | B | P | EXTRACTOR DE AIRE | 112248020002 | 22/05/2010 | R | ACTIVO |
| 3338 | SEDE CENTRAL - OSITRAN | B | P | EXTRACTOR DE AIRE | 112248020003 | 22/05/2010 | R | ACTIVO |
| 3339 | SEDE CENTRAL - OSITRAN | B | P | EXTRACTOR DE AIRE | 112248020004 | 22/05/2010 | R | ACTIVO |
| 3340 | SEDE CENTRAL - OSITRAN | B | P | EXTRACTOR DE AIRE | 112248020005 | 22/05/2010 | R | ACTIVO |
| 3341 | SEDE CENTRAL - OSITRAN | B | P | EXTRACTOR DE AIRE | 112248020035 | 14/02/2017 | B | ACTIVO |
| 3342 | SEDE CENTRAL - OSITRAN | B | P | EXTRACTOR DE AIRE | 112248020037 | 14/02/2017 | R | ACTIVO |
| 3343 | SEDE CENTRAL - OSITRAN | B | P | EXTRACTOR DE AIRE | 112248020039 | 14/02/2017 | B | ACTIVO |
| 3344 | SEDE CENTRAL - OSITRAN | B | P | EXTRACTOR DE AIRE | 112248020041 | 14/02/2017 | B | ACTIVO |
| 3345 | SEDE CENTRAL - OSITRAN | B | P | EXTRACTOR DE AIRE | 112248020047 | 26/04/2017 | B | ACTIVO |
| 3346 | SEDE CENTRAL - OSITRAN | B | P | FRIGOBAR | 112252140003 | 18/12/2017 | B | ACTIVO |
| 3347 | SEDE CENTRAL - OSITRAN | B | P | FRIGOBAR | 112252140004 | 29/12/2017 | B | ACTIVO |
| 3348 | SEDE CENTRAL - OSITRAN | B | P | FRIGOBAR | 112252140005 | 29/12/2017 | B | ACTIVO |
| 3349 | SEDE CENTRAL - OSITRAN | B | P | FRIGOBAR | 112252140006 | 29/12/2017 | B | ACTIVO |
| 3350 | SEDE CENTRAL - OSITRAN | B | P | FRIGOBAR | 112252140007 | 29/12/2017 | B | ACTIVO |
| 3351 | SEDE CENTRAL - OSITRAN | B | P | FRIGOBAR | 112252140008 | 29/12/2017 | B | ACTIVO |
| 3352 | SEDE CENTRAL - OSITRAN | B | P | FRIGOBAR | 112252140009 | 29/12/2017 | B | ACTIVO |
| 3353 | SEDE CENTRAL - OSITRAN | J | P | GATAS EN GENERAL | 672263820001 | 29/04/2010 | B | ACTIVO |
| 3354 | SEDE CENTRAL - OSITRAN | J | P | GATAS EN GENERAL | 672263820002 | 29/04/2010 | B | ACTIVO |
| 3355 | SEDE CENTRAL - OSITRAN | J | P | GATAS EN GENERAL | 672263820003 | 29/04/2010 | B | ACTIVO |
| 3356 | SEDE CENTRAL - OSITRAN | J | P | GATAS EN GENERAL | 672263820004 | 29/12/2014 | R | ACTIVO |
| 3357 | SEDE CENTRAL - OSITRAN | J | P | GATAS EN GENERAL | 672263820005 | 29/12/2014 | B | ACTIVO |
| 3358 | SEDE CENTRAL - OSITRAN | J | P | GATAS EN GENERAL | 672263820006 | 29/12/2014 | B | ACTIVO |
| 3359 | SEDE CENTRAL - OSITRAN | J | P | GATAS EN GENERAL | 672263820007 | 29/12/2014 | R | ACTIVO |
| 3360 | SEDE CENTRAL - OSITRAN | I | P | GLUCOMETRO | 602246040001 | 29/04/2010 | R | ACTIVO |
| 3361 | SEDE CENTRAL - OSITRAN | I | P | GLUCOMETRO | 602246040002 | 29/04/2010 | R | ACTIVO |
| 3362 | SEDE CENTRAL - OSITRAN | I | P | GLUCOMETRO | 602246040004 | 28/11/2014 | B | ACTIVO |
| 3363 | SEDE CENTRAL - OSITRAN | N | P | GRABADOR DIGITAL DE VIDEO Y AUDIO - VIDEOGRABADOR DIGITAL | 952245280009 | 27/12/2017 | B | ACTIVO |
| 3364 | SEDE CENTRAL - OSITRAN | N | P | GRABADORA DE DISCO BLU-RAY | 952245560001 | 22/10/2013 | B | ACTIVO |
| 3365 | SEDE CENTRAL - OSITRAN | N | P | GRABADORA DE DISCO BLU-RAY | 952245560002 | 22/10/2013 | B | ACTIVO |
| 3366 | SEDE CENTRAL - OSITRAN | N | P | GRABADORA DE DISCO BLU-RAY | 952245560004 | 27/12/2019 | N | ACTIVO |
| 3367 | SEDE CENTRAL - OSITRAN | N | P | GRABADORA DE DISCO BLU-RAY | 952245560005 | 27/12/2019 | N | ACTIVO |
| 3368 | SEDE CENTRAL - OSITRAN | N | P | GRABADORA DE DISCO BLU-RAY | 952245560006 | 27/12/2019 | N | ACTIVO |
| 3369 | SEDE CENTRAL - OSITRAN | N | P | GRABADORA DE DISCO BLU-RAY | 952245560007 | 27/12/2019 | N | ACTIVO |
| 3370 | SEDE CENTRAL - OSITRAN | N | P | GRABADORA DIGITAL | 952245650003 | 30/04/2011 | R | ACTIVO |
| 3371 | SEDE CENTRAL - OSITRAN | N | P | GRABADORA DIGITAL | 952245650005 | 28/08/2015 | B | ACTIVO |
| 3372 | SEDE CENTRAL - OSITRAN | N | P | GRABADORA DIGITAL | 952245650006 | 13/11/2017 | B | ACTIVO |
| 3373 | SEDE CENTRAL - OSITRAN | N | P | GRABADORA DIGITAL | 952245650007 | 13/11/2017 | B | ACTIVO |
| 3374 | SEDE CENTRAL - OSITRAN | K | P | GUILLOTINA | 742229930005 | 17/12/2013 | B | ACTIVO |
| 3375 | SEDE CENTRAL - OSITRAN | K | P | GUILLOTINA | 742229930006 | 13/12/2013 | B | ACTIVO |
| 3376 | SEDE CENTRAL - OSITRAN | E | P | HERVIDOR ELECTRICO | 322250000012 | 4/04/2015 | B | ACTIVO |
| 3377 | SEDE CENTRAL - OSITRAN | E | P | HERVIDOR ELECTRICO | 322250000015 | 14/06/2017 | B | ACTIVO |
| 3378 | OFICINA OSITRAN - APM | E | P | HERVIDOR ELECTRICO | 322250000017 | 14/11/2018 | B | ACTIVO |
| 3379 | SEDE CENTRAL - OSITRAN | E | P | HERVIDOR ELECTRICO | 322250000018 | 26/12/2019 | N | ACTIVO |
| 3380 | SEDE CENTRAL - OSITRAN | E | P | HORNO MICROONDAS | 322260610013 | 21/05/2015 | B | ACTIVO |
| 3381 | SEDE CENTRAL - OSITRAN | E | P | HORNO MICROONDAS | 322260610015 | 16/06/2015 | R | ACTIVO |
| 3382 | SEDE CENTRAL - OSITRAN | E | P | HORNO MICROONDAS | 322260610016 | 8/09/2015 | B | ACTIVO |
| 3383 | SEDE CENTRAL - OSITRAN | E | P | HORNO MICROONDAS | 322260610020 | 7/12/2015 | B | ACTIVO |
| 3384 | SEDE CENTRAL - OSITRAN | E | P | HORNO MICROONDAS | 322260610021 | 7/12/2015 | R | ACTIVO |
| 3385 | SEDE CENTRAL - OSITRAN | E | P | HORNO MICROONDAS | 322260610022 | 20/11/2019 | N | ACTIVO |
| 3386 | SEDE CENTRAL - OSITRAN | E | P | HORNO MICROONDAS | 322260610023 | 20/11/2019 | N | ACTIVO |
| 3387 | SEDE CENTRAL - OSITRAN | E | P | HORNO MICROONDAS | 322260610024 | 20/11/2019 | B | ACTIVO |
| 3388 | SEDE CENTRAL - OSITRAN | E | P | HORNO MICROONDAS | 322260610025 | 20/11/2019 | N | ACTIVO |
| 3389 | SEDE CENTRAL - OSITRAN | E | P | HORNO MICROONDAS | 322260610026 | 20/11/2019 | N | ACTIVO |
| 3390 | SEDE CENTRAL - OSITRAN | K | O | IMPRESORA A INYECCION DE TINTA | 740836500005 | 14/04/2014 | B | ACTIVO |
| 3391 | SEDE CENTRAL - OSITRAN | K | O | IMPRESORA A INYECCION DE TINTA | 740836500007 | 22/03/2016 | B | ACTIVO |
| 3392 | SEDE CENTRAL - OSITRAN | K | O | IMPRESORA A INYECCION DE TINTA | 740836500008 | 13/06/2016 | B | ACTIVO |
| 3393 | SEDE CENTRAL - OSITRAN | K | O | IMPRESORA A INYECCION DE TINTA | 740836500009 | 2/09/2016 | B | ACTIVO |
| 3394 | SEDE CENTRAL - OSITRAN | K | O | IMPRESORA DE ETIQUETA - IMPRESORA DE TICKET | 740840430001 | 30/12/2019 | N | ACTIVO |
| 3395 | SEDE CENTRAL - OSITRAN | K | O | IMPRESORA LASER | 740841000024 | 11/04/2013 | B | ACTIVO |
| 3396 | SEDE CENTRAL - OSITRAN | K | O | IMPRESORA LASER | 740841000025 | 11/04/2013 | R | ACTIVO |
| 3397 | SEDE CENTRAL - OSITRAN | K | O | LAPIZ OPTICO | 740854500001 | 30/12/2019 | N | ACTIVO |
| 3398 | SEDE CENTRAL - OSITRAN | J | P | LECTORA (OTRAS) | 672271850001 | 19/02/2016 | B | ACTIVO |
| 3399 | SEDE CENTRAL - OSITRAN | J | P | LECTORA (OTRAS) | 672271850002 | 19/02/2016 | B | ACTIVO |
| 3400 | SEDE CENTRAL - OSITRAN | J | P | LECTORA (OTRAS) | 672271850003 | 19/02/2016 | B | ACTIVO |
| 3401 | SEDE CENTRAL - OSITRAN | J | P | LECTORA (OTRAS) | 672271850004 | 19/02/2016 | B | ACTIVO |
| 3402 | SEDE CENTRAL - OSITRAN | J | P | LECTORA (OTRAS) | 672271850005 | 19/02/2016 | B | ACTIVO |
| 3403 | SEDE CENTRAL - OSITRAN | J | P | LECTORA (OTRAS) | 672271850007 | 19/02/2016 | B | ACTIVO |
| 3404 | SEDE CENTRAL - OSITRAN | J | P | LECTORA (OTRAS) | 672271850008 | 19/02/2016 | B | ACTIVO |
| 3405 | SEDE CENTRAL - OSITRAN | J | P | LECTORA (OTRAS) | 672271850009 | 19/02/2016 | B | ACTIVO |
| 3406 | SEDE CENTRAL - OSITRAN | J | P | LECTORA (OTRAS) | 672271850010 | 26/01/2017 | B | ACTIVO |
| 3407 | SEDE CENTRAL - OSITRAN | J | P | LECTORA (OTRAS) | 672271850011 | 26/01/2017 | B | ACTIVO |
| 3408 | SEDE CENTRAL - OSITRAN | J | P | LECTORA (OTRAS) | 672271850012 | 26/01/2017 | B | ACTIVO |
| 3409 | SEDE CENTRAL - OSITRAN | J | P | LECTORA (OTRAS) | 672271850013 | 26/01/2017 | B | ACTIVO |
| 3410 | SEDE CENTRAL - OSITRAN | J | P | LECTORA (OTRAS) | 672271850014 | 26/01/2017 | B | ACTIVO |
| 3411 | SEDE CENTRAL - OSITRAN | J | P | LECTORA (OTRAS) | 672271850015 | 26/01/2017 | B | ACTIVO |
| 3412 | SEDE CENTRAL - OSITRAN | J | P | LECTORA (OTRAS) | 672271850016 | 26/01/2017 | B | ACTIVO |
| 3413 | SEDE CENTRAL - OSITRAN | J | P | LECTORA (OTRAS) | 672271850017 | 26/01/2017 | B | ACTIVO |
| 3414 | SEDE CENTRAL - OSITRAN | J | P | LECTORA (OTRAS) | 672271850018 | 26/01/2017 | B | ACTIVO |
| 3415 | SEDE CENTRAL - OSITRAN | J | P | LECTORA (OTRAS) | 672271850019 | 26/01/2017 | B | ACTIVO |
| 3416 | SEDE CENTRAL - OSITRAN | J | P | LECTORA (OTRAS) | 672271850020 | 26/01/2017 | B | ACTIVO |
| 3417 | SEDE CENTRAL - OSITRAN | J | P | LECTORA (OTRAS) | 672271850021 | 26/01/2017 | B | ACTIVO |
| 3418 | SEDE CENTRAL - OSITRAN | J | P | LECTORA (OTRAS) | 672271850022 | 26/01/2017 | B | ACTIVO |
| 3419 | SEDE CENTRAL - OSITRAN | J | P | LECTORA (OTRAS) | 672271850023 | 26/01/2017 | B | ACTIVO |

| | | | | | | | | |
|---|---|---|---|---|---|---|---|---|
| 3420 | SEDE CENTRAL - OSITRAN | J | P | LECTORA (OTRAS) | 672271850024 | 26/01/2017 | B | ACTIVO |
| 3421 | SEDE CENTRAL - OSITRAN | J | P | LECTORA (OTRAS) | 672271850025 | 25/04/2017 | B | ACTIVO |
| 3422 | SEDE CENTRAL - OSITRAN | K | O | LECTORA DE CODIGO DE BARRAS | 740863500006 | 26/12/2019 | N | ACTIVO |
| 3423 | SEDE CENTRAL - OSITRAN | K | O | LECTORA DE CODIGO DE BARRAS | 740863500007 | 26/12/2019 | N | ACTIVO |
| 3424 | SEDE CENTRAL - OSITRAN | K | O | LECTORA DE CODIGO DE BARRAS | 740863500008 | 26/12/2019 | N | ACTIVO |
| 3425 | SEDE CENTRAL - OSITRAN | K | O | LECTORA DE CODIGO DE BARRAS | 740863500009 | 26/12/2019 | N | ACTIVO |
| 3426 | SEDE CENTRAL - OSITRAN | K | O | LECTORA DE CODIGO DE BARRAS | 740863500010 | 26/12/2019 | N | ACTIVO |
| 3427 | SEDE CENTRAL - OSITRAN | K | O | LECTORA DE CODIGO DE BARRAS | 740863500011 | 26/12/2019 | N | ACTIVO |
| 3428 | SEDE CENTRAL - OSITRAN | K | O | LECTORA DE CODIGO DE BARRAS | 740863500012 | 26/12/2019 | N | ACTIVO |
| 3429 | SEDE CENTRAL - OSITRAN | K | O | LECTORA DE TARJETA DE PROXIMIDAD | 740870810009 | 24/05/2017 | B | ACTIVO |
| 3430 | SEDE CENTRAL - OSITRAN | K | O | LECTORA DE TARJETA INTELIGENTE | 740870950001 | 5/12/2018 | B | ACTIVO |
| 3431 | SEDE CENTRAL - OSITRAN | K | O | LECTORA DE TARJETA INTELIGENTE | 740870950002 | 5/12/2018 | B | ACTIVO |
| 3432 | SEDE CENTRAL - OSITRAN | K | O | LECTORA DE TARJETA INTELIGENTE | 740870950003 | 5/12/2018 | B | ACTIVO |
| 3433 | SEDE CENTRAL - OSITRAN | K | O | LECTORA DE TARJETA INTELIGENTE | 740870950004 | 5/12/2018 | B | ACTIVO |
| 3434 | SEDE CENTRAL - OSITRAN | K | O | LECTORA DE TARJETA INTELIGENTE | 740870950005 | 5/12/2018 | B | ACTIVO |
| 3435 | SEDE CENTRAL - OSITRAN | K | O | LECTORA DE TARJETA INTELIGENTE | 740870950006 | 5/12/2018 | B | ACTIVO |
| 3436 | SEDE CENTRAL - OSITRAN | K | O | LECTORA DE TARJETA INTELIGENTE | 740870950007 | 5/12/2018 | B | ACTIVO |
| 3437 | SEDE CENTRAL - OSITRAN | K | O | LECTORA DE TARJETA INTELIGENTE | 740870950008 | 5/12/2018 | B | ACTIVO |
| 3438 | SEDE CENTRAL - OSITRAN | K | O | LECTORA DE TARJETA INTELIGENTE | 740870950009 | 5/12/2018 | B | ACTIVO |
| 3439 | SEDE CENTRAL - OSITRAN | K | O | LECTORA DE TARJETA INTELIGENTE | 740870950010 | 5/12/2018 | B | ACTIVO |
| 3440 | SEDE CENTRAL - OSITRAN | K | O | LECTORA DE TARJETA INTELIGENTE | 740870950011 | 5/12/2018 | B | ACTIVO |
| 3441 | SEDE CENTRAL - OSITRAN | K | O | LECTORA DE TARJETA INTELIGENTE | 740870950012 | 5/12/2018 | B | ACTIVO |
| 3442 | SEDE CENTRAL - OSITRAN | K | O | LECTORA DE TARJETA INTELIGENTE | 740870950013 | 5/12/2018 | B | ACTIVO |
| 3443 | SEDE CENTRAL - OSITRAN | K | O | LECTORA DE TARJETA INTELIGENTE | 740870950014 | 5/12/2018 | B | ACTIVO |
| 3444 | SEDE CENTRAL - OSITRAN | K | O | LECTORA DE TARJETA INTELIGENTE | 740870950015 | 5/12/2018 | B | ACTIVO |
| 3445 | SEDE CENTRAL - OSITRAN | K | O | LECTORA DE TARJETA INTELIGENTE | 740870950016 | 5/12/2018 | B | ACTIVO |
| 3446 | SEDE CENTRAL - OSITRAN | K | O | LECTORA DE TARJETA INTELIGENTE | 740870950017 | 5/12/2018 | B | ACTIVO |
| 3447 | SEDE CENTRAL - OSITRAN | K | O | LECTORA DE TARJETA INTELIGENTE | 740870950018 | 5/12/2018 | B | ACTIVO |
| 3448 | SEDE CENTRAL - OSITRAN | K | O | LECTORA DE TARJETA INTELIGENTE | 740870950019 | 5/12/2018 | B | ACTIVO |
| 3449 | SEDE CENTRAL - OSITRAN | K | O | LECTORA DE TARJETA INTELIGENTE | 740870950020 | 5/12/2018 | B | ACTIVO |
| 3450 | SEDE CENTRAL - OSITRAN | K | O | LECTORA DE TARJETA INTELIGENTE | 740870950021 | 5/12/2018 | B | ACTIVO |
| 3451 | SEDE CENTRAL - OSITRAN | K | O | LECTORA DE TARJETA INTELIGENTE | 740870950022 | 5/12/2018 | B | ACTIVO |
| 3452 | SEDE CENTRAL - OSITRAN | K | O | LECTORA DE TARJETA INTELIGENTE | 740870950023 | 5/12/2018 | B | ACTIVO |
| 3453 | SEDE CENTRAL - OSITRAN | K | O | LECTORA DE TARJETA INTELIGENTE | 740870950024 | 5/12/2018 | B | ACTIVO |
| 3454 | SEDE CENTRAL - OSITRAN | K | O | LECTORA DE TARJETA INTELIGENTE | 740870950025 | 5/12/2018 | B | ACTIVO |
| 3455 | SEDE CENTRAL - OSITRAN | K | O | LECTORA DE TARJETA INTELIGENTE | 740870950026 | 5/12/2018 | B | ACTIVO |
| 3456 | SEDE CENTRAL - OSITRAN | K | O | LECTORA DE TARJETA INTELIGENTE | 740870950027 | 5/12/2018 | B | ACTIVO |
| 3457 | SEDE CENTRAL - OSITRAN | K | O | LECTORA DE TARJETA INTELIGENTE | 740870950028 | 5/12/2018 | B | ACTIVO |
| 3458 | SEDE CENTRAL - OSITRAN | K | O | LECTORA DE TARJETA INTELIGENTE | 740870950029 | 5/12/2018 | B | ACTIVO |
| 3459 | SEDE CENTRAL - OSITRAN | K | O | LECTORA DE TARJETA INTELIGENTE | 740870950030 | 5/12/2018 | B | ACTIVO |
| 3460 | SEDE CENTRAL - OSITRAN | K | O | LECTORA DE TARJETA INTELIGENTE | 740870950031 | 5/12/2018 | B | ACTIVO |
| 3461 | SEDE CENTRAL - OSITRAN | K | O | LECTORA DE TARJETA INTELIGENTE | 740870950032 | 5/12/2018 | B | ACTIVO |
| 3462 | SEDE CENTRAL - OSITRAN | K | O | LECTORA DE TARJETA INTELIGENTE | 740870950033 | 5/12/2018 | B | ACTIVO |
| 3463 | SEDE CENTRAL - OSITRAN | K | O | LECTORA DE TARJETA INTELIGENTE | 740870950034 | 5/12/2018 | B | ACTIVO |
| 3464 | SEDE CENTRAL - OSITRAN | K | O | LECTORA DE TARJETA INTELIGENTE | 740870950035 | 5/12/2018 | B | ACTIVO |
| 3465 | SEDE CENTRAL - OSITRAN | K | O | LECTORA DE TARJETA INTELIGENTE | 740870950036 | 5/12/2018 | B | ACTIVO |
| 3466 | SEDE CENTRAL - OSITRAN | K | O | LECTORA DE TARJETA INTELIGENTE | 740870950037 | 5/12/2018 | B | ACTIVO |
| 3467 | SEDE CENTRAL - OSITRAN | K | O | LECTORA DE TARJETA INTELIGENTE | 740870950038 | 5/12/2018 | B | ACTIVO |
| 3468 | SEDE CENTRAL - OSITRAN | K | O | LECTORA DE TARJETA INTELIGENTE | 740870950039 | 5/12/2018 | B | ACTIVO |
| 3469 | SEDE CENTRAL - OSITRAN | K | O | LECTORA DE TARJETA INTELIGENTE | 740870950040 | 5/12/2018 | B | ACTIVO |
| 3470 | SEDE CENTRAL - OSITRAN | K | O | LECTORA DE TARJETA INTELIGENTE | 740870950041 | 5/12/2018 | B | ACTIVO |
| 3471 | SEDE CENTRAL - OSITRAN | K | O | LECTORA DE TARJETA INTELIGENTE | 740870950042 | 5/12/2018 | B | ACTIVO |
| 3472 | SEDE CENTRAL - OSITRAN | K | O | LECTORA DE TARJETA INTELIGENTE | 740870950043 | 5/12/2018 | B | ACTIVO |
| 3473 | SEDE CENTRAL - OSITRAN | K | O | LECTORA DE TARJETA INTELIGENTE | 740870950044 | 5/12/2018 | B | ACTIVO |
| 3474 | SEDE CENTRAL - OSITRAN | K | O | LECTORA DE TARJETA INTELIGENTE | 740870950045 | 5/12/2018 | B | ACTIVO |
| 3475 | SEDE CENTRAL - OSITRAN | K | O | LECTORA DE TARJETA INTELIGENTE | 740870950046 | 5/12/2018 | B | ACTIVO |
| 3476 | SEDE CENTRAL - OSITRAN | K | O | LECTORA DE TARJETA INTELIGENTE | 740870950047 | 5/12/2018 | B | ACTIVO |
| 3477 | SEDE CENTRAL - OSITRAN | K | O | LECTORA DE TARJETA INTELIGENTE | 740870950048 | 5/12/2018 | B | ACTIVO |
| 3478 | SEDE CENTRAL - OSITRAN | K | O | LECTORA DE TARJETA INTELIGENTE | 740870950049 | 5/12/2018 | B | ACTIVO |
| 3479 | SEDE CENTRAL - OSITRAN | K | O | LECTORA DE TARJETA INTELIGENTE | 740870950050 | 5/12/2018 | B | ACTIVO |
| 3480 | SEDE CENTRAL - OSITRAN | K | O | LECTORA DE TARJETA INTELIGENTE | 740870950051 | 5/12/2018 | B | ACTIVO |
| 3481 | SEDE CENTRAL - OSITRAN | K | O | LECTORA DE TARJETA INTELIGENTE | 740870950052 | 5/12/2018 | B | ACTIVO |
| 3482 | SEDE CENTRAL - OSITRAN | K | O | LECTORA DE TARJETA INTELIGENTE | 740870950053 | 5/12/2018 | B | ACTIVO |
| 3483 | SEDE CENTRAL - OSITRAN | K | O | LECTORA DE TARJETA INTELIGENTE | 740870950054 | 5/12/2018 | B | ACTIVO |
| 3484 | SEDE CENTRAL - OSITRAN | K | O | LECTORA DE TARJETA INTELIGENTE | 740870950055 | 5/12/2018 | B | ACTIVO |
| 3485 | SEDE CENTRAL - OSITRAN | K | O | LECTORA DE TARJETA INTELIGENTE | 740870950056 | 5/12/2018 | B | ACTIVO |
| 3486 | SEDE CENTRAL - OSITRAN | K | O | LECTORA DE TARJETA INTELIGENTE | 740870950057 | 5/12/2018 | B | ACTIVO |
| 3487 | SEDE CENTRAL - OSITRAN | K | O | LECTORA DE TARJETA INTELIGENTE | 740870950058 | 5/12/2018 | B | ACTIVO |
| 3488 | SEDE CENTRAL - OSITRAN | K | O | LECTORA DE TARJETA INTELIGENTE | 740870950059 | 5/12/2018 | B | ACTIVO |
| 3489 | SEDE CENTRAL - OSITRAN | K | O | LECTORA DE TARJETA INTELIGENTE | 740870950060 | 5/12/2018 | B | ACTIVO |
| 3490 | SEDE CENTRAL - OSITRAN | K | O | LECTORA DE TARJETA INTELIGENTE | 740870950061 | 5/12/2018 | B | ACTIVO |
| 3491 | SEDE CENTRAL - OSITRAN | K | O | LECTORA DE TARJETA INTELIGENTE | 740870950062 | 5/12/2018 | B | ACTIVO |
| 3492 | SEDE CENTRAL - OSITRAN | K | O | LECTORA DE TARJETA INTELIGENTE | 740870950063 | 5/12/2018 | B | ACTIVO |
| 3493 | SEDE CENTRAL - OSITRAN | K | O | LECTORA DE TARJETA INTELIGENTE | 740870950064 | 5/12/2018 | B | ACTIVO |
| 3494 | SEDE CENTRAL - OSITRAN | K | O | LECTORA DE TARJETA INTELIGENTE | 740870950065 | 5/12/2018 | B | ACTIVO |
| 3495 | SEDE CENTRAL - OSITRAN | K | O | LECTORA DE TARJETA INTELIGENTE | 740870950066 | 5/12/2018 | B | ACTIVO |
| 3496 | SEDE CENTRAL - OSITRAN | K | O | LECTORA DE TARJETA INTELIGENTE | 740870950067 | 5/12/2018 | B | ACTIVO |
| 3497 | SEDE CENTRAL - OSITRAN | K | O | LECTORA DE TARJETA INTELIGENTE | 740870950068 | 5/12/2018 | B | ACTIVO |
| 3498 | SEDE CENTRAL - OSITRAN | K | O | LECTORA DE TARJETA INTELIGENTE | 740870950069 | 5/12/2018 | B | ACTIVO |
| 3499 | SEDE CENTRAL - OSITRAN | K | O | LECTORA DE TARJETA INTELIGENTE | 740870950070 | 5/12/2018 | B | ACTIVO |
| 3500 | SEDE CENTRAL - OSITRAN | K | O | LECTORA DE TARJETA INTELIGENTE | 740870950071 | 5/12/2018 | B | ACTIVO |
| 3501 | SEDE CENTRAL - OSITRAN | K | O | LECTORA DE TARJETA INTELIGENTE | 740870950072 | 5/12/2018 | B | ACTIVO |
| 3502 | SEDE CENTRAL - OSITRAN | K | O | LECTORA DE TARJETA INTELIGENTE | 740870950073 | 5/12/2018 | B | ACTIVO |
| 3503 | SEDE CENTRAL - OSITRAN | K | O | LECTORA DE TARJETA INTELIGENTE | 740870950074 | 5/12/2018 | B | ACTIVO |
| 3504 | SEDE CENTRAL - OSITRAN | K | O | LECTORA DE TARJETA INTELIGENTE | 740870950075 | 5/12/2018 | B | ACTIVO |
| 3505 | SEDE CENTRAL - OSITRAN | K | O | LECTORA DE TARJETA INTELIGENTE | 740870950076 | 5/12/2018 | B | ACTIVO |
| 3506 | SEDE CENTRAL - OSITRAN | K | O | LECTORA DE TARJETA INTELIGENTE | 740870950077 | 5/12/2018 | B | ACTIVO |
| 3507 | SEDE CENTRAL - OSITRAN | K | O | LECTORA DE TARJETA INTELIGENTE | 740870950078 | 5/12/2018 | B | ACTIVO |
| 3508 | SEDE CENTRAL - OSITRAN | K | O | LECTORA DE TARJETA INTELIGENTE | 740870950079 | 5/12/2018 | B | ACTIVO |
| 3509 | SEDE CENTRAL - OSITRAN | K | O | LECTORA DE TARJETA INTELIGENTE | 740870950080 | 5/12/2018 | B | ACTIVO |
| 3510 | SEDE CENTRAL - OSITRAN | K | O | LECTORA DE TARJETA INTELIGENTE | 740870950081 | 5/12/2018 | B | ACTIVO |
| 3511 | SEDE CENTRAL - OSITRAN | K | O | LECTORA DE TARJETA INTELIGENTE | 740870950082 | 5/12/2018 | B | ACTIVO |
| 3512 | SEDE CENTRAL - OSITRAN | K | O | LECTORA DE TARJETA INTELIGENTE | 740870950083 | 5/12/2018 | B | ACTIVO |
| 3513 | SEDE CENTRAL - OSITRAN | K | O | LECTORA DE TARJETA INTELIGENTE | 740870950084 | 5/12/2018 | B | ACTIVO |
| 3514 | SEDE CENTRAL - OSITRAN | K | O | LECTORA DE TARJETA INTELIGENTE | 740870950085 | 5/12/2018 | B | ACTIVO |
| 3515 | SEDE CENTRAL - OSITRAN | K | O | LECTORA DE TARJETA INTELIGENTE | 740870950086 | 5/12/2018 | B | ACTIVO |
| 3516 | SEDE CENTRAL - OSITRAN | K | O | LECTORA DE TARJETA INTELIGENTE | 740870950087 | 5/12/2018 | B | ACTIVO |
| 3517 | SEDE CENTRAL - OSITRAN | K | O | LECTORA DE TARJETA INTELIGENTE | 740870950088 | 5/12/2018 | B | ACTIVO |

| | | | | | | | | |
|---|---|---|---|---|---|---|---|---|
| 3518 | SEDE CENTRAL - OSITRAN | K | O | LECTORA DE TARJETA INTELIGENTE | 740870950089 | 5/12/2018 | B | ACTIVO |
| 3519 | SEDE CENTRAL - OSITRAN | K | O | LECTORA DE TARJETA INTELIGENTE | 740870950090 | 5/12/2018 | B | ACTIVO |
| 3520 | SEDE CENTRAL - OSITRAN | K | O | LECTORA DE TARJETA INTELIGENTE | 740870950091 | 5/12/2018 | B | ACTIVO |
| 3521 | SEDE CENTRAL - OSITRAN | K | O | LECTORA DE TARJETA INTELIGENTE | 740870950092 | 5/12/2018 | B | ACTIVO |
| 3522 | SEDE CENTRAL - OSITRAN | K | O | LECTORA DE TARJETA INTELIGENTE | 740870950093 | 5/12/2018 | B | ACTIVO |
| 3523 | SEDE CENTRAL - OSITRAN | K | O | LECTORA DE TARJETA INTELIGENTE | 740870950094 | 5/12/2018 | B | ACTIVO |
| 3524 | SEDE CENTRAL - OSITRAN | K | O | LECTORA DE TARJETA INTELIGENTE | 740870950095 | 5/12/2018 | B | ACTIVO |
| 3525 | SEDE CENTRAL - OSITRAN | K | O | LECTORA DE TARJETA INTELIGENTE | 740870950096 | 5/12/2018 | B | ACTIVO |
| 3526 | SEDE CENTRAL - OSITRAN | K | O | LECTORA DE TARJETA INTELIGENTE | 740870950097 | 5/12/2018 | B | ACTIVO |
| 3527 | SEDE CENTRAL - OSITRAN | K | O | LECTORA DE TARJETA INTELIGENTE | 740870950098 | 5/12/2018 | B | ACTIVO |
| 3528 | SEDE CENTRAL - OSITRAN | K | O | LECTORA DE TARJETA INTELIGENTE | 740870950099 | 5/12/2018 | B | ACTIVO |
| 3529 | SEDE CENTRAL - OSITRAN | K | O | LECTORA DE TARJETA INTELIGENTE | 740870950100 | 5/12/2018 | B | ACTIVO |
| 3530 | SEDE CENTRAL - OSITRAN | K | O | LECTORA DE TARJETA INTELIGENTE | 740870950101 | 5/12/2018 | B | ACTIVO |
| 3531 | SEDE CENTRAL - OSITRAN | K | O | LECTORA DE TARJETA INTELIGENTE | 740870950102 | 5/12/2018 | B | ACTIVO |
| 3532 | SEDE CENTRAL - OSITRAN | K | O | LECTORA DE TARJETA INTELIGENTE | 740870950103 | 5/12/2018 | B | ACTIVO |
| 3533 | SEDE CENTRAL - OSITRAN | K | O | LECTORA DE TARJETA INTELIGENTE | 740870950104 | 5/12/2018 | B | ACTIVO |
| 3534 | SEDE CENTRAL - OSITRAN | K | O | LECTORA DE TARJETA INTELIGENTE | 740870950105 | 5/12/2018 | B | ACTIVO |
| 3535 | SEDE CENTRAL - OSITRAN | K | O | LECTORA DE TARJETA INTELIGENTE | 740870950106 | 5/12/2018 | B | ACTIVO |
| 3536 | SEDE CENTRAL - OSITRAN | K | O | LECTORA DE TARJETA INTELIGENTE | 740870950107 | 5/12/2018 | B | ACTIVO |
| 3537 | SEDE CENTRAL - OSITRAN | K | O | LECTORA DE TARJETA INTELIGENTE | 740870950108 | 5/12/2018 | B | ACTIVO |
| 3538 | SEDE CENTRAL - OSITRAN | K | O | LECTORA DE TARJETA INTELIGENTE | 740870950109 | 5/12/2018 | B | ACTIVO |
| 3539 | SEDE CENTRAL - OSITRAN | K | O | LECTORA DE TARJETA INTELIGENTE | 740870950110 | 5/12/2018 | B | ACTIVO |
| 3540 | SEDE CENTRAL - OSITRAN | K | O | LECTORA DE TARJETA INTELIGENTE | 740870950111 | 5/12/2018 | B | ACTIVO |
| 3541 | SEDE CENTRAL - OSITRAN | K | O | LECTORA DE TARJETA INTELIGENTE | 740870950112 | 5/12/2018 | B | ACTIVO |
| 3542 | SEDE CENTRAL - OSITRAN | K | O | LECTORA DE TARJETA INTELIGENTE | 740870950113 | 5/12/2018 | B | ACTIVO |
| 3543 | SEDE CENTRAL - OSITRAN | K | O | LECTORA DE TARJETA INTELIGENTE | 740870950114 | 5/12/2018 | B | ACTIVO |
| 3544 | SEDE CENTRAL - OSITRAN | K | O | LECTORA DE TARJETA INTELIGENTE | 740870950115 | 5/12/2018 | B | ACTIVO |
| 3545 | SEDE CENTRAL - OSITRAN | K | O | LECTORA DE TARJETA INTELIGENTE | 740870950116 | 5/12/2018 | B | ACTIVO |
| 3546 | SEDE CENTRAL - OSITRAN | K | O | LECTORA DE TARJETA INTELIGENTE | 740870950117 | 5/12/2018 | B | ACTIVO |
| 3547 | SEDE CENTRAL - OSITRAN | K | O | LECTORA DE TARJETA INTELIGENTE | 740870950118 | 5/12/2018 | B | ACTIVO |
| 3548 | SEDE CENTRAL - OSITRAN | K | O | LECTORA DE TARJETA INTELIGENTE | 740870950119 | 5/12/2018 | B | ACTIVO |
| 3549 | SEDE CENTRAL - OSITRAN | K | O | LECTORA DE TARJETA INTELIGENTE | 740870950120 | 5/12/2018 | B | ACTIVO |
| 3550 | SEDE CENTRAL - OSITRAN | K | O | LECTORA DE TARJETA INTELIGENTE | 740870950121 | 5/12/2018 | B | ACTIVO |
| 3551 | SEDE CENTRAL - OSITRAN | K | O | LECTORA DE TARJETA INTELIGENTE | 740870950122 | 5/12/2018 | B | ACTIVO |
| 3552 | SEDE CENTRAL - OSITRAN | K | O | LECTORA DE TARJETA INTELIGENTE | 740870950123 | 5/12/2018 | B | ACTIVO |
| 3553 | SEDE CENTRAL - OSITRAN | K | O | LECTORA DE TARJETA INTELIGENTE | 740870950124 | 5/12/2018 | B | ACTIVO |
| 3554 | SEDE CENTRAL - OSITRAN | K | O | LECTORA DE TARJETA INTELIGENTE | 740870950125 | 5/12/2018 | B | ACTIVO |
| 3555 | SEDE CENTRAL - OSITRAN | K | O | LECTORA DE TARJETA INTELIGENTE | 740870950126 | 5/12/2018 | B | ACTIVO |
| 3556 | SEDE CENTRAL - OSITRAN | K | O | LECTORA DE TARJETA INTELIGENTE | 740870950127 | 5/12/2018 | B | ACTIVO |
| 3557 | SEDE CENTRAL - OSITRAN | K | O | LECTORA DE TARJETA INTELIGENTE | 740870950128 | 5/12/2018 | B | ACTIVO |
| 3558 | SEDE CENTRAL - OSITRAN | K | O | LECTORA DE TARJETA INTELIGENTE | 740870950129 | 5/12/2018 | B | ACTIVO |
| 3559 | SEDE CENTRAL - OSITRAN | K | O | LECTORA DE TARJETA INTELIGENTE | 740870950130 | 5/12/2018 | B | ACTIVO |
| 3560 | SEDE CENTRAL - OSITRAN | K | O | LECTORA DE TARJETA INTELIGENTE | 740870950131 | 5/12/2018 | B | ACTIVO |
| 3561 | SEDE CENTRAL - OSITRAN | K | O | LECTORA DE TARJETA INTELIGENTE | 740870950132 | 5/12/2018 | B | ACTIVO |
| 3562 | SEDE CENTRAL - OSITRAN | K | O | LECTORA DE TARJETA INTELIGENTE | 740870950133 | 5/12/2018 | B | ACTIVO |
| 3563 | SEDE CENTRAL - OSITRAN | K | O | LECTORA DE TARJETA INTELIGENTE | 740870950134 | 5/12/2018 | B | ACTIVO |
| 3564 | SEDE CENTRAL - OSITRAN | K | O | LECTORA DE TARJETA INTELIGENTE | 740870950135 | 5/12/2018 | B | ACTIVO |
| 3565 | SEDE CENTRAL - OSITRAN | K | O | LECTORA DE TARJETA INTELIGENTE | 740870950136 | 5/12/2018 | B | ACTIVO |
| 3566 | SEDE CENTRAL - OSITRAN | K | O | LECTORA DE TARJETA INTELIGENTE | 740870950137 | 5/12/2018 | B | ACTIVO |
| 3567 | SEDE CENTRAL - OSITRAN | K | O | LECTORA DE TARJETA INTELIGENTE | 740870950138 | 5/12/2018 | B | ACTIVO |
| 3568 | SEDE CENTRAL - OSITRAN | K | O | LECTORA DE TARJETA INTELIGENTE | 740870950139 | 5/12/2018 | B | ACTIVO |
| 3569 | SEDE CENTRAL - OSITRAN | K | O | LECTORA DE TARJETA INTELIGENTE | 740870950140 | 5/12/2018 | B | ACTIVO |
| 3570 | SEDE CENTRAL - OSITRAN | K | O | LECTORA DE TARJETA INTELIGENTE | 740870950141 | 5/12/2018 | B | ACTIVO |
| 3571 | SEDE CENTRAL - OSITRAN | K | O | LECTORA DE TARJETA INTELIGENTE | 740870950142 | 5/12/2018 | B | ACTIVO |
| 3572 | SEDE CENTRAL - OSITRAN | K | O | LECTORA DE TARJETA INTELIGENTE | 740870950143 | 5/12/2018 | B | ACTIVO |
| 3573 | SEDE CENTRAL - OSITRAN | K | O | LECTORA DE TARJETA INTELIGENTE | 740870950144 | 5/12/2018 | B | ACTIVO |
| 3574 | SEDE CENTRAL - OSITRAN | K | O | LECTORA DE TARJETA INTELIGENTE | 740870950145 | 5/12/2018 | B | ACTIVO |
| 3575 | SEDE CENTRAL - OSITRAN | K | O | LECTORA DE TARJETA INTELIGENTE | 740870950146 | 5/12/2018 | B | ACTIVO |
| 3576 | SEDE CENTRAL - OSITRAN | K | O | LECTORA DE TARJETA INTELIGENTE | 740870950147 | 5/12/2018 | B | ACTIVO |
| 3577 | SEDE CENTRAL - OSITRAN | K | O | LECTORA DE TARJETA INTELIGENTE | 740870950148 | 5/12/2018 | B | ACTIVO |
| 3578 | SEDE CENTRAL - OSITRAN | K | O | LECTORA DE TARJETA INTELIGENTE | 740870950149 | 5/12/2018 | B | ACTIVO |
| 3579 | SEDE CENTRAL - OSITRAN | K | O | LECTORA DE TARJETA INTELIGENTE | 740870950150 | 5/12/2018 | B | ACTIVO |
| 3580 | SEDE CENTRAL - OSITRAN | K | O | LECTORA DE TARJETA INTELIGENTE | 740870950151 | 24/01/2019 | N | ACTIVO |
| 3581 | SEDE CENTRAL - OSITRAN | K | O | LECTORA DE TARJETA INTELIGENTE | 740870950152 | 24/01/2019 | N | ACTIVO |
| 3582 | SEDE CENTRAL - OSITRAN | K | O | LECTORA DE TARJETA INTELIGENTE | 740870950153 | 24/01/2019 | N | ACTIVO |
| 3583 | SEDE CENTRAL - OSITRAN | K | O | LECTORA DE TARJETA INTELIGENTE | 740870950154 | 24/01/2019 | N | ACTIVO |
| 3584 | SEDE CENTRAL - OSITRAN | K | O | LECTORA DE TARJETA INTELIGENTE | 740870950155 | 24/01/2019 | N | ACTIVO |
| 3585 | SEDE CENTRAL - OSITRAN | K | O | LECTORA DE TARJETA INTELIGENTE | 740870950156 | 24/01/2019 | N | ACTIVO |
| 3586 | SEDE CENTRAL - OSITRAN | K | O | LECTORA DE TARJETA INTELIGENTE | 740870950157 | 24/01/2019 | N | ACTIVO |
| 3587 | SEDE CENTRAL - OSITRAN | K | O | LECTORA DE TARJETA INTELIGENTE | 740870950158 | 24/01/2019 | N | ACTIVO |
| 3588 | SEDE CENTRAL - OSITRAN | K | O | LECTORA DE TARJETA INTELIGENTE | 740870950159 | 24/01/2019 | N | ACTIVO |
| 3589 | SEDE CENTRAL - OSITRAN | K | O | LECTORA DE TARJETA INTELIGENTE | 740870950160 | 24/01/2019 | N | ACTIVO |
| 3590 | SEDE CENTRAL - OSITRAN | K | O | LECTORA DE TARJETA INTELIGENTE | 740870950161 | 24/01/2019 | N | ACTIVO |
| 3591 | SEDE CENTRAL - OSITRAN | K | O | LECTORA DE TARJETA INTELIGENTE | 740870950162 | 24/01/2019 | N | ACTIVO |
| 3592 | SEDE CENTRAL - OSITRAN | K | O | LECTORA DE TARJETA INTELIGENTE | 740870950163 | 24/01/2019 | N | ACTIVO |
| 3593 | SEDE CENTRAL - OSITRAN | K | O | LECTORA DE TARJETA INTELIGENTE | 740870950164 | 24/01/2019 | N | ACTIVO |
| 3594 | SEDE CENTRAL - OSITRAN | K | O | LECTORA DE TARJETA INTELIGENTE | 740870950165 | 24/01/2019 | N | ACTIVO |
| 3595 | SEDE CENTRAL - OSITRAN | K | O | LECTORA DE TARJETA INTELIGENTE | 740870950166 | 24/01/2019 | N | ACTIVO |
| 3596 | SEDE CENTRAL - OSITRAN | K | O | LECTORA DE TARJETA INTELIGENTE | 740870950167 | 24/01/2019 | N | ACTIVO |
| 3597 | SEDE CENTRAL - OSITRAN | K | O | LECTORA DE TARJETA INTELIGENTE | 740870950168 | 24/01/2019 | N | ACTIVO |
| 3598 | SEDE CENTRAL - OSITRAN | K | O | LECTORA DE TARJETA INTELIGENTE | 740870950169 | 24/01/2019 | N | ACTIVO |
| 3599 | SEDE CENTRAL - OSITRAN | K | O | LECTORA DE TARJETA INTELIGENTE | 740870950170 | 24/01/2019 | N | ACTIVO |
| 3600 | SEDE CENTRAL - OSITRAN | K | O | LECTORA DE TARJETA INTELIGENTE | 740870950171 | 24/01/2019 | N | ACTIVO |
| 3601 | SEDE CENTRAL - OSITRAN | K | O | LECTORA DE TARJETA INTELIGENTE | 740870950172 | 24/01/2019 | N | ACTIVO |
| 3602 | SEDE CENTRAL - OSITRAN | K | O | LECTORA DE TARJETA INTELIGENTE | 740870950173 | 24/01/2019 | N | ACTIVO |
| 3603 | SEDE CENTRAL - OSITRAN | K | O | LECTORA DE TARJETA INTELIGENTE | 740870950174 | 24/01/2019 | N | ACTIVO |
| 3604 | SEDE CENTRAL - OSITRAN | K | O | LECTORA DE TARJETA INTELIGENTE | 740870950175 | 24/01/2019 | N | ACTIVO |
| 3605 | TERMINAL PORTUARIO YURIMAGUAS | K | O | LECTORA DE TARJETA INTELIGENTE | 740870950176 | 24/01/2019 | N | ACTIVO |
| 3606 | OFICINA DESCONCENTRADA DE OSITRA | K | O | LECTORA DE TARJETA INTELIGENTE | 740870950177 | 24/01/2019 | N | ACTIVO |
| 3607 | SEDE CENTRAL - OSITRAN | K | O | LECTORA DE TARJETA INTELIGENTE | 740870950178 | 24/01/2019 | N | ACTIVO |
| 3608 | SEDE CENTRAL - OSITRAN | K | O | LECTORA DE TARJETA INTELIGENTE | 740870950179 | 24/01/2019 | N | ACTIVO |
| 3609 | SEDE CENTRAL - OSITRAN | K | O | LECTORA DE TARJETA INTELIGENTE | 740870950180 | 24/01/2019 | N | ACTIVO |
| 3610 | SEDE CENTRAL - OSITRAN | K | O | LECTORA DE TARJETA INTELIGENTE | 740870950181 | 24/01/2019 | N | ACTIVO |
| 3611 | SEDE CENTRAL - OSITRAN | K | O | LECTORA DE TARJETA INTELIGENTE | 740870950182 | 24/01/2019 | N | ACTIVO |
| 3612 | SEDE CENTRAL - OSITRAN | K | O | LECTORA DE TARJETA INTELIGENTE | 740870950183 | 24/01/2019 | N | ACTIVO |
| 3613 | SEDE CENTRAL - OSITRAN | K | O | LECTORA DE TARJETA INTELIGENTE | 740870950184 | 24/01/2019 | N | ACTIVO |
| 3614 | SEDE CENTRAL - OSITRAN | K | O | LECTORA DE TARJETA INTELIGENTE | 740870950185 | 24/01/2019 | N | ACTIVO |
| 3615 | SEDE CENTRAL - OSITRAN | K | O | LECTORA DE TARJETA INTELIGENTE | 740870950186 | 24/01/2019 | N | ACTIVO |

| | | | | | | | | |
|---|---|---|---|---|---|---|---|---|
| 3616 | SEDE CENTRAL - OSITRAN | K | O | LECTORA DE TARJETA INTELIGENTE | 740870950187 | 24/01/2019 | N | ACTIVO |
| 3617 | SEDE CENTRAL - OSITRAN | K | O | LECTORA DE TARJETA INTELIGENTE | 740870950188 | 24/01/2019 | N | ACTIVO |
| 3618 | SEDE CENTRAL - OSITRAN | K | O | LECTORA DE TARJETA INTELIGENTE | 740870950189 | 24/01/2019 | N | ACTIVO |
| 3619 | SEDE CENTRAL - OSITRAN | K | O | LECTORA DE TARJETA INTELIGENTE | 740870950190 | 24/01/2019 | N | ACTIVO |
| 3620 | SEDE CENTRAL - OSITRAN | K | O | LECTORA DE TARJETA INTELIGENTE | 740870950191 | 24/01/2019 | N | ACTIVO |
| 3621 | SEDE CENTRAL - OSITRAN | K | O | LECTORA DE TARJETA INTELIGENTE | 740870950192 | 24/01/2019 | N | ACTIVO |
| 3622 | SEDE CENTRAL - OSITRAN | K | O | LECTORA DE TARJETA INTELIGENTE | 740870950193 | 24/01/2019 | N | ACTIVO |
| 3623 | SEDE CENTRAL - OSITRAN | K | O | LECTORA DE TARJETA INTELIGENTE | 740870950195 | 24/01/2019 | N | ACTIVO |
| 3624 | SEDE CENTRAL - OSITRAN | K | O | LECTORA DE TARJETA INTELIGENTE | 740870950196 | 24/01/2019 | N | ACTIVO |
| 3625 | SEDE CENTRAL - OSITRAN | K | O | LECTORA DE TARJETA INTELIGENTE | 740870950197 | 24/01/2019 | N | ACTIVO |
| 3626 | OFICINA DESCONCENTRADA DE OSITRA | K | O | LECTORA DE TARJETA INTELIGENTE | 740870950198 | 24/01/2019 | N | ACTIVO |
| 3627 | OFICINA DESCONCENTRADA DE OSITRA | K | O | LECTORA DE TARJETA INTELIGENTE | 740870950199 | 24/01/2019 | N | ACTIVO |
| 3628 | SEDE CENTRAL - OSITRAN | K | O | LECTORA DE TARJETA INTELIGENTE | 740870950200 | 24/01/2019 | N | ACTIVO |
| 3629 | SEDE CENTRAL - OSITRAN | K | O | LECTORA DE TARJETA INTELIGENTE | 740870950201 | 24/01/2019 | N | ACTIVO |
| 3630 | SEDE CENTRAL - OSITRAN | K | O | LECTORA DE TARJETA INTELIGENTE | 740870950202 | 24/01/2019 | N | ACTIVO |
| 3631 | SEDE CENTRAL - OSITRAN | K | O | LECTORA DE TARJETA INTELIGENTE | 740870950203 | 24/01/2019 | N | ACTIVO |
| 3632 | SEDE CENTRAL - OSITRAN | K | O | LECTORA DE TARJETA INTELIGENTE | 740870950204 | 24/01/2019 | N | ACTIVO |
| 3633 | SEDE CENTRAL - OSITRAN | K | O | LECTORA DE TARJETA INTELIGENTE | 740870950205 | 24/01/2019 | N | ACTIVO |
| 3634 | SEDE CENTRAL - OSITRAN | K | O | LECTORA DE TARJETA INTELIGENTE | 740870950206 | 24/01/2019 | N | ACTIVO |
| 3635 | SEDE CENTRAL - OSITRAN | K | O | LECTORA DE TARJETA INTELIGENTE | 740870950207 | 24/01/2019 | N | ACTIVO |
| 3636 | TERMINAL PORTUARIO SALAVERRY | K | O | LECTORA DE TARJETA INTELIGENTE | 740870950208 | 24/01/2019 | N | ACTIVO |
| 3637 | SEDE CENTRAL - OSITRAN | K | O | LECTORA DE TARJETA INTELIGENTE | 740870950209 | 24/01/2019 | N | ACTIVO |
| 3638 | SEDE CENTRAL - OSITRAN | K | O | LECTORA DE TARJETA INTELIGENTE | 740870950210 | 24/01/2019 | N | ACTIVO |
| 3639 | SEDE CENTRAL - OSITRAN | K | O | LECTORA DE TARJETA INTELIGENTE | 740870950211 | 24/01/2019 | N | ACTIVO |
| 3640 | SEDE CENTRAL - OSITRAN | K | O | LECTORA DE TARJETA INTELIGENTE | 740870950212 | 24/01/2019 | N | ACTIVO |
| 3641 | SEDE CENTRAL - OSITRAN | K | O | LECTORA DE TARJETA INTELIGENTE | 740870950213 | 24/01/2019 | N | ACTIVO |
| 3642 | SEDE CENTRAL - OSITRAN | K | O | LECTORA DE TARJETA INTELIGENTE | 740870950214 | 24/01/2019 | N | ACTIVO |
| 3643 | SEDE CENTRAL - OSITRAN | K | O | LECTORA DE TARJETA INTELIGENTE | 740870950215 | 24/01/2019 | N | ACTIVO |
| 3644 | SEDE CENTRAL - OSITRAN | K | O | LECTORA DE TARJETA INTELIGENTE | 740870950216 | 24/01/2019 | N | ACTIVO |
| 3645 | SEDE CENTRAL - OSITRAN | K | O | LECTORA DE TARJETA INTELIGENTE | 740870950217 | 24/01/2019 | N | ACTIVO |
| 3646 | SEDE CENTRAL - OSITRAN | K | O | LECTORA DE TARJETA INTELIGENTE | 740870950218 | 24/01/2019 | N | ACTIVO |
| 3647 | SEDE CENTRAL - OSITRAN | K | O | LECTORA DE TARJETA INTELIGENTE | 740870950219 | 24/01/2019 | N | ACTIVO |
| 3648 | SEDE CENTRAL - OSITRAN | K | O | LECTORA DE TARJETA INTELIGENTE | 740870950220 | 24/01/2019 | N | ACTIVO |
| 3649 | SEDE CENTRAL - OSITRAN | K | O | LECTORA DE TARJETA INTELIGENTE | 740870950221 | 13/10/2020 | N | ACTIVO |
| 3650 | OFICINA DESCONCENTRADA DE OSITRA | I | P | MEDIDOR (OTROS) | 602255370002 | 17/12/2021 | N | ACTIVO |
| 3651 | SEDE CENTRAL - OSITRAN | N | P | MEGAFONO | 952253400005 | 30/12/2019 | N | ACTIVO |
| 3652 | SEDE CENTRAL - OSITRAN | N | P | MEGAFONO | 952253400006 | 30/12/2019 | N | ACTIVO |
| 3653 | SEDE CENTRAL - OSITRAN | N | P | MEGAFONO | 952253400007 | 30/12/2019 | N | ACTIVO |
| 3654 | SEDE CENTRAL - OSITRAN | N | P | MEGAFONO | 952253400008 | 30/12/2019 | N | ACTIVO |
| 3655 | SEDE CENTRAL - OSITRAN | N | P | MEGAFONO | 952253400009 | 30/12/2019 | B | ACTIVO |
| 3656 | SEDE CENTRAL - OSITRAN | N | P | MICROFONO (OTROS) | 952254910001 | 24/07/2014 | B | ACTIVO |
| 3657 | SEDE CENTRAL - OSITRAN | N | P | MICROFONO (OTROS) | 952254910003 | 4/02/2020 | N | ACTIVO |
| 3658 | SEDE CENTRAL - OSITRAN | N | P | MICROFONO (OTROS) | 952254910004 | 4/02/2020 | N | ACTIVO |
| 3659 | SEDE CENTRAL - OSITRAN | K | O | MONITOR LED | 740880370320 | 9/03/2018 | B | ACTIVO |
| 3660 | SEDE CENTRAL - OSITRAN | K | O | MONITOR LED | 740880370321 | 22/05/2018 | B | ACTIVO |
| 3661 | SEDE CENTRAL - OSITRAN | K | O | MONITOR LED | 740880370322 | 5/07/2018 | B | ACTIVO |
| 3662 | SEDE CENTRAL - OSITRAN | K | O | MONITOR LED | 740880370323 | 14/12/2018 | B | ACTIVO |
| 3663 | SEDE CENTRAL - OSITRAN | K | O | MONITOR LED | 740880370324 | 18/02/2019 | B | ACTIVO |
| 3664 | SEDE CENTRAL - OSITRAN | K | O | MONITOR LED | 740880370325 | 20/05/2019 | N | ACTIVO |
| 3665 | SEDE CENTRAL - OSITRAN | K | O | MONITOR LED | 740880370347 | 12/08/2019 | N | ACTIVO |
| 3666 | SEDE CENTRAL - OSITRAN | K | O | MONITOR LED | 740880370555 | 5/03/2020 | N | ACTIVO |
| 3667 | SEDE CENTRAL - OSITRAN | K | O | MONITOR LED | 740880370556 | 5/03/2020 | N | ACTIVO |
| 3668 | SEDE CENTRAL - OSITRAN | K | O | MONITOR LED | 740880370557 | 14/10/2021 | N | ACTIVO |
| 3669 | SEDE CENTRAL - OSITRAN | K | O | MONITOR LED | 740880370558 | 14/10/2021 | N | ACTIVO |
| 3670 | SEDE CENTRAL - OSITRAN | K | O | MONITOR LED | 740880370559 | 14/10/2021 | N | ACTIVO |
| 3671 | SEDE CENTRAL - OSITRAN | K | O | MONITOR LED | 740880370560 | 5/11/2021 | N | ACTIVO |
| 3672 | SEDE CENTRAL - OSITRAN | K | O | MONITOR PLANO | 740881870245 | 29/12/2014 | R | ACTIVO |
| 3673 | SEDE CENTRAL - OSITRAN | K | O | MOUSE INALAMBRICO | 740882240006 | 22/02/2012 | R | ACTIVO |
| 3674 | SEDE CENTRAL - OSITRAN | K | O | MOUSE INALAMBRICO | 740882240017 | 5/03/2015 | R | ACTIVO |
| 3675 | SEDE CENTRAL - OSITRAN | K | O | MOUSE INALAMBRICO | 740882240018 | 7/04/2016 | B | ACTIVO |
| 3676 | SEDE CENTRAL - OSITRAN | K | O | MOUSE INALAMBRICO | 740882240019 | 26/04/2017 | B | ACTIVO |
| 3677 | SEDE CENTRAL - OSITRAN | K | O | MOUSE INALAMBRICO | 740882240020 | 21/02/2018 | B | ACTIVO |
| 3678 | SEDE CENTRAL - OSITRAN | K | O | MOUSE INALAMBRICO | 740882240021 | 9/10/2019 | N | ACTIVO |
| 3679 | SEDE CENTRAL - OSITRAN | K | O | MOUSE INALAMBRICO | 740882240022 | 9/10/2019 | N | ACTIVO |
| 3680 | SEDE CENTRAL - OSITRAN | K | O | MOUSE INALAMBRICO | 740882240023 | 9/10/2019 | N | ACTIVO |
| 3681 | SEDE CENTRAL - OSITRAN | K | O | MOUSE INALAMBRICO | 740882240024 | 9/10/2019 | N | ACTIVO |
| 3682 | SEDE CENTRAL - OSITRAN | K | O | MOUSE INALAMBRICO | 740882240026 | 27/12/2019 | N | ACTIVO |
| 3683 | SEDE CENTRAL - OSITRAN | K | O | MOUSE INALAMBRICO | 740882240027 | 27/12/2019 | N | ACTIVO |
| 3684 | SEDE CENTRAL - OSITRAN | K | O | MOUSE INALAMBRICO | 740882240028 | 27/12/2019 | N | ACTIVO |
| 3685 | SEDE CENTRAL - OSITRAN | K | O | MOUSE INALAMBRICO | 740882240030 | 27/12/2019 | N | ACTIVO |
| 3686 | SEDE CENTRAL - OSITRAN | K | O | MOUSE INALAMBRICO | 740882240033 | 8/09/2020 | N | ACTIVO |
| 3687 | SEDE CENTRAL - OSITRAN | K | O | MOUSE INALAMBRICO | 740882240034 | 14/10/2021 | N | ACTIVO |
| 3688 | SEDE CENTRAL - OSITRAN | K | O | MOUSE INALAMBRICO | 740882240035 | 14/10/2021 | N | ACTIVO |
| 3689 | SEDE CENTRAL - OSITRAN | N | P | MULTIGRABADOR DE CD/DVD EXTERNO | 952258450001 | 30/09/2011 | R | ACTIVO |
| 3690 | SEDE CENTRAL - OSITRAN | I | P | ODOMETRO | 602265130001 | 31/10/2011 | R | ACTIVO |
| 3691 | SEDE CENTRAL - OSITRAN | I | P | ODOMETRO | 602265130002 | 30/12/2019 | N | ACTIVO |
| 3692 | SEDE CENTRAL - OSITRAN | I | P | ODOMETRO | 602265130003 | 30/12/2019 | N | ACTIVO |
| 3693 | SEDE CENTRAL - OSITRAN | I | P | ODOMETRO | 602265130004 | 30/12/2019 | N | ACTIVO |
| 3694 | SEDE CENTRAL - OSITRAN | I | P | ODOMETRO | 602265130005 | 30/12/2019 | N | ACTIVO |
| 3695 | SEDE CENTRAL - OSITRAN | I | P | ODOMETRO | 602265130006 | 30/12/2019 | N | ACTIVO |
| 3696 | SEDE CENTRAL - OSITRAN | I | P | ODOMETRO | 602265130007 | 30/12/2019 | N | ACTIVO |
| 3697 | SEDE CENTRAL - OSITRAN | I | P | ODOMETRO | 602265130008 | 30/12/2019 | N | ACTIVO |
| 3698 | SEDE CENTRAL - OSITRAN | I | P | ODOMETRO | 602265130009 | 30/12/2019 | N | ACTIVO |
| 3699 | SEDE CENTRAL - OSITRAN | I | P | ODOMETRO | 602265130010 | 30/12/2019 | N | ACTIVO |
| 3700 | SEDE CENTRAL - OSITRAN | I | P | ODOMETRO | 602265130011 | 30/12/2019 | N | ACTIVO |
| 3701 | SEDE CENTRAL - OSITRAN | I | P | ODOMETRO | 602265130012 | 30/12/2019 | N | ACTIVO |
| 3702 | SEDE CENTRAL - OSITRAN | I | P | ODOMETRO | 602265130013 | 30/12/2019 | N | ACTIVO |
| 3703 | SEDE CENTRAL - OSITRAN | I | P | ODOMETRO | 602265130014 | 30/12/2019 | N | ACTIVO |
| 3704 | SEDE CENTRAL - OSITRAN | I | P | ODOMETRO | 602265130015 | 30/12/2019 | N | ACTIVO |
| 3705 | SEDE CENTRAL - OSITRAN | I | P | ODOMETRO | 602265130016 | 30/12/2019 | N | ACTIVO |
| 3706 | SEDE CENTRAL - OSITRAN | I | P | ODOMETRO | 602265130017 | 30/12/2019 | N | ACTIVO |
| 3707 | SEDE CENTRAL - OSITRAN | I | P | ODOMETRO | 602265130018 | 30/12/2019 | N | ACTIVO |
| 3708 | SEDE CENTRAL - OSITRAN | I | P | ODOMETRO | 602265130019 | 30/12/2019 | N | ACTIVO |
| 3709 | SEDE CENTRAL - OSITRAN | I | P | ODOMETRO | 602265130020 | 30/12/2019 | N | ACTIVO |
| 3710 | SEDE CENTRAL - OSITRAN | I | P | ODOMETRO | 602265130021 | 30/12/2019 | N | ACTIVO |
| 3711 | SEDE CENTRAL - OSITRAN | I | P | ODOMETRO | 602265130022 | 30/12/2019 | N | ACTIVO |
| 3712 | SEDE CENTRAL - OSITRAN | I | P | ODOMETRO | 602265130023 | 30/12/2019 | N | ACTIVO |
| 3713 | SEDE CENTRAL - OSITRAN | I | P | ODOMETRO | 602265130024 | 30/12/2019 | N | ACTIVO |

| | | | | | | | | |
|---|---|---|---|---|---|---|---|---|
| 3714 | SEDE CENTRAL - OSITRAN | I | P | ODOMETRO | 602265130025 | 30/12/2019 | N | ACTIVO |
| 3715 | SEDE CENTRAL - OSITRAN | I | P | ODOMETRO | 602265130026 | 30/12/2019 | N | ACTIVO |
| 3716 | SEDE CENTRAL - OSITRAN | I | P | ODOMETRO | 602265130027 | 30/12/2019 | N | ACTIVO |
| 3717 | SEDE CENTRAL - OSITRAN | I | P | ODOMETRO | 602265130028 | 30/12/2019 | N | ACTIVO |
| 3718 | SEDE CENTRAL - OSITRAN | I | P | ODOMETRO | 602265130029 | 30/12/2019 | N | ACTIVO |
| 3719 | SEDE CENTRAL - OSITRAN | I | P | ODOMETRO | 602265130030 | 30/12/2019 | N | ACTIVO |
| 3720 | SEDE CENTRAL - OSITRAN | I | P | ODOMETRO | 602265130031 | 30/12/2019 | N | ACTIVO |
| 3721 | SEDE CENTRAL - OSITRAN | I | P | ODOMETRO | 602265130032 | 30/12/2019 | N | ACTIVO |
| 3722 | SEDE CENTRAL - OSITRAN | I | P | ODOMETRO | 602265130033 | 30/12/2019 | N | ACTIVO |
| 3723 | SEDE CENTRAL - OSITRAN | I | P | ODOMETRO | 602265130034 | 30/12/2019 | N | ACTIVO |
| 3724 | SEDE CENTRAL - OSITRAN | I | P | ODOMETRO | 602265130035 | 30/12/2019 | N | ACTIVO |
| 3725 | SEDE CENTRAL - OSITRAN | I | P | ODOMETRO | 602265130036 | 30/12/2019 | N | ACTIVO |
| 3726 | SEDE CENTRAL - OSITRAN | I | P | ODOMETRO | 602265130037 | 11/03/2020 | N | ACTIVO |
| 3727 | SEDE CENTRAL - OSITRAN | H | P | OXIMETRO | 532288080001 | 26/07/2020 | N | ACTIVO |
| 3728 | SEDE CENTRAL - OSITRAN | N | P | PUNTO DE ACCESO INALAMBRICO - ACCESS POINT WIRELESS | 952267420015 | 22/06/2012 | R | ACTIVO |
| 3729 | SEDE CENTRAL - OSITRAN | N | P | PUNTO DE ACCESO INALAMBRICO - ACCESS POINT WIRELESS | 952267420037 | 17/07/2018 | B | ACTIVO |
| 3730 | SEDE CENTRAL - OSITRAN | K | P | RELOJ DE PARED | 742291470001 | 31/08/2011 | R | ACTIVO |
| 3731 | SEDE CENTRAL - OSITRAN | K | P | RELOJ DE PARED | 742291470002 | 30/09/2011 | R | ACTIVO |
| 3732 | CENTRO DE ORIENTACION LINEA 1 | N | P | RUTEADOR DE RED - ROUTER | 952275360013 | 4/12/2019 | N | ACTIVO |
| 3733 | SEDE CENTRAL - OSITRAN | E | P | SANDWICHERA | 322290650001 | 27/12/2019 | N | ACTIVO |
| 3734 | SEDE CENTRAL - OSITRAN | J | P | SOPLADORA DE AIRE | 672295040001 | 11/01/2012 | R | ACTIVO |
| 3735 | SEDE CENTRAL - OSITRAN | K | P | SURTIDOR DE AGUA ELECTRICO - DISPENSADOR ELECTRICO | 742299890014 | 13/04/2016 | R | ACTIVO |
| 3736 | SEDE CENTRAL - OSITRAN | K | P | SURTIDOR DE AGUA ELECTRICO - DISPENSADOR ELECTRICO | 742299890015 | 13/04/2016 | B | ACTIVO |
| 3737 | OFICINA DESCONCENTRADA DE OSITRA | K | P | SURTIDOR DE AGUA ELECTRICO - DISPENSADOR ELECTRICO | 742299890016 | 13/04/2016 | R | ACTIVO |
| 3738 | SEDE CENTRAL - OSITRAN | K | P | SURTIDOR DE AGUA ELECTRICO - DISPENSADOR ELECTRICO | 742299890017 | 12/02/2018 | B | ACTIVO |
| 3739 | SEDE CENTRAL - OSITRAN | K | P | SURTIDOR DE AGUA ELECTRICO - DISPENSADOR ELECTRICO | 742299890018 | 12/02/2018 | B | ACTIVO |
| 3740 | SEDE CENTRAL - OSITRAN | K | P | SURTIDOR DE AGUA ELECTRICO - DISPENSADOR ELECTRICO | 742299890019 | 12/02/2018 | B | ACTIVO |
| 3741 | SEDE CENTRAL - OSITRAN | K | P | SURTIDOR DE AGUA ELECTRICO - DISPENSADOR ELECTRICO | 742299890020 | 12/02/2018 | B | ACTIVO |
| 3742 | SEDE CENTRAL - OSITRAN | K | P | SURTIDOR DE AGUA ELECTRICO - DISPENSADOR ELECTRICO | 742299890022 | 12/02/2018 | B | ACTIVO |
| 3743 | SEDE CENTRAL - OSITRAN | K | P | SURTIDOR DE AGUA ELECTRICO - DISPENSADOR ELECTRICO | 742299890023 | 12/02/2018 | B | ACTIVO |
| 3744 | SEDE CENTRAL - OSITRAN | K | P | SURTIDOR DE AGUA ELECTRICO - DISPENSADOR ELECTRICO | 742299890024 | 12/02/2018 | B | ACTIVO |
| 3745 | OFICINA DESCONCENTRADA DE OSITRA | K | P | SURTIDOR DE AGUA ELECTRICO - DISPENSADOR ELECTRICO | 742299890025 | 12/02/2018 | B | ACTIVO |
| 3746 | OFICINA DESCONCENTRADA DE OSITRA | K | P | SURTIDOR DE AGUA ELECTRICO - DISPENSADOR ELECTRICO | 742299890026 | 12/02/2018 | B | ACTIVO |
| 3747 | SEDE CENTRAL - OSITRAN | K | P | SURTIDOR DE AGUA ELECTRICO - DISPENSADOR ELECTRICO | 742299890027 | 12/02/2018 | B | ACTIVO |
| 3748 | SEDE CENTRAL - OSITRAN | K | P | SURTIDOR DE AGUA ELECTRICO - DISPENSADOR ELECTRICO | 742299890028 | 12/02/2018 | R | ACTIVO |
| 3749 | SEDE CENTRAL - OSITRAN | K | P | SURTIDOR DE AGUA ELECTRICO - DISPENSADOR ELECTRICO | 742299890029 | 12/02/2018 | B | ACTIVO |
| 3750 | SEDE CENTRAL - OSITRAN | K | P | SURTIDOR DE AGUA ELECTRICO - DISPENSADOR ELECTRICO | 742299890030 | 12/02/2018 | B | ACTIVO |
| 3751 | OFICINA OSITRAN - APM | K | P | SURTIDOR DE AGUA ELECTRICO - DISPENSADOR ELECTRICO | 742299890031 | 12/02/2018 | R | ACTIVO |
| 3752 | SEDE CENTRAL - OSITRAN | N | P | SWITCH PARA RED | 952281170032 | 3/02/2012 | R | ACTIVO |
| 3753 | SEDE CENTRAL - OSITRAN | N | P | SWITCH PARA RED | 952281170035 | 3/02/2012 | R | ACTIVO |
| 3754 | SEDE CENTRAL - OSITRAN | N | P | SWITCH PARA RED | 952281170043 | 15/08/2012 | B | ACTIVO |
| 3755 | SEDE CENTRAL - OSITRAN | N | P | SWITCH PARA RED | 952281170044 | 27/12/2012 | R | ACTIVO |
| 3756 | SEDE CENTRAL - OSITRAN | N | P | SWITCH PARA RED | 952281170045 | 27/12/2012 | R | ACTIVO |
| 3757 | SEDE CENTRAL - OSITRAN | N | P | SWITCH PARA RED | 952281170046 | 27/12/2012 | R | ACTIVO |
| 3758 | SEDE CENTRAL - OSITRAN | N | P | SWITCH PARA RED | 952281170047 | 27/12/2012 | B | ACTIVO |
| 3759 | SEDE CENTRAL - OSITRAN | N | P | SWITCH PARA RED | 952281170050 | 22/10/2013 | B | ACTIVO |
| 3760 | SEDE CENTRAL - OSITRAN | N | P | SWITCH PARA RED | 952281170051 | 22/10/2013 | B | ACTIVO |
| 3761 | SEDE CENTRAL - OSITRAN | N | P | SWITCH PARA RED | 952281170052 | 22/10/2013 | B | ACTIVO |
| 3762 | SEDE CENTRAL - OSITRAN | N | P | SWITCH PARA RED | 952281170054 | 22/10/2013 | B | ACTIVO |
| 3763 | SEDE CENTRAL - OSITRAN | N | P | SWITCH PARA RED | 952281170079 | 29/12/2014 | B | ACTIVO |
| 3764 | SEDE CENTRAL - OSITRAN | N | P | SWITCH PARA RED | 952281170080 | 29/12/2014 | B | ACTIVO |
| 3765 | SEDE CENTRAL - OSITRAN | N | P | SWITCH PARA RED | 952281170104 | 22/05/2018 | B | ACTIVO |
| 3766 | SEDE CENTRAL - OSITRAN | N | P | SWITCH PARA RED | 952281170105 | 22/05/2018 | B | ACTIVO |
| 3767 | SEDE CENTRAL - OSITRAN | N | P | SWITCH PARA RED | 952281170108 | 27/12/2019 | N | ACTIVO |
| 3768 | SEDE CENTRAL - OSITRAN | N | P | SWITCH PARA RED | 952281170109 | 27/12/2019 | N | ACTIVO |
| 3769 | SEDE CENTRAL - OSITRAN | N | P | SWITCH PARA RED | 952281170110 | 27/12/2019 | N | ACTIVO |
| 3770 | SEDE CENTRAL - OSITRAN | N | P | SWITCH PARA RED | 952281170111 | 27/12/2019 | N | ACTIVO |
| 3771 | SEDE CENTRAL - OSITRAN | N | P | SWITCH PARA RED | 952281170112 | 27/12/2019 | N | ACTIVO |
| 3772 | SEDE CENTRAL - OSITRAN | K | O | TECLADO - KEYBOARD | 740895000247 | 31/08/2011 | R | ACTIVO |
| 3773 | SEDE CENTRAL - OSITRAN | K | O | TECLADO - KEYBOARD | 740895000275 | 2/05/2012 | R | ACTIVO |
| 3774 | SEDE CENTRAL - OSITRAN | K | O | TECLADO - KEYBOARD | 740895000359 | 6/06/2013 | B | ACTIVO |
| 3775 | SEDE CENTRAL - OSITRAN | K | O | TECLADO - KEYBOARD | 740895000436 | 29/12/2014 | R | ACTIVO |
| 3776 | SEDE CENTRAL - OSITRAN | K | O | TECLADO - KEYBOARD | 740895000530 | 16/05/2016 | B | ACTIVO |
| 3777 | SEDE CENTRAL - OSITRAN | K | O | TECLADO - KEYBOARD | 740895000531 | 16/05/2016 | B | ACTIVO |
| 3778 | SEDE CENTRAL - OSITRAN | K | O | TECLADO - KEYBOARD | 740895000532 | 20/09/2016 | B | ACTIVO |
| 3779 | SEDE CENTRAL - OSITRAN | K | O | TECLADO - KEYBOARD | 740895000533 | 19/12/2016 | B | ACTIVO |
| 3780 | SEDE CENTRAL - OSITRAN | K | O | TECLADO - KEYBOARD | 740895000634 | 9/03/2018 | B | ACTIVO |
| 3781 | SEDE CENTRAL - OSITRAN | K | O | TECLADO - KEYBOARD | 740895000636 | 30/10/2018 | B | ACTIVO |
| 3782 | SEDE CENTRAL - OSITRAN | K | O | TECLADO - KEYBOARD | 740895000637 | 30/10/2018 | M | ACTIVO |
| 3783 | SEDE CENTRAL - OSITRAN | K | O | TECLADO - KEYBOARD | 740895000638 | 30/10/2018 | B | ACTIVO |
| 3784 | SEDE CENTRAL - OSITRAN | K | O | TECLADO - KEYBOARD | 740895000673 | 12/08/2019 | N | ACTIVO |
| 3785 | SEDE CENTRAL - OSITRAN | K | O | TECLADO - KEYBOARD | 740895000674 | 2/10/2019 | N | ACTIVO |
| 3786 | SEDE CENTRAL - OSITRAN | K | O | TECLADO - KEYBOARD | 740895000675 | 9/10/2019 | N | ACTIVO |
| 3787 | SEDE CENTRAL - OSITRAN | K | O | TECLADO - KEYBOARD | 740895000676 | 9/10/2019 | N | ACTIVO |
| 3788 | SEDE CENTRAL - OSITRAN | K | O | TECLADO - KEYBOARD | 740895000677 | 9/10/2019 | N | ACTIVO |
| 3789 | SEDE CENTRAL - OSITRAN | K | O | TECLADO - KEYBOARD | 740895000678 | 9/10/2019 | N | ACTIVO |
| 3790 | SEDE CENTRAL - OSITRAN | K | O | TECLADO - KEYBOARD | 740895000679 | 9/10/2019 | N | ACTIVO |
| 3791 | SEDE CENTRAL - OSITRAN | K | O | TECLADO - KEYBOARD | 740895000844 | 5/03/2020 | N | ACTIVO |
| 3792 | SEDE CENTRAL - OSITRAN | K | O | TECLADO - KEYBOARD | 740895000845 | 8/09/2020 | N | ACTIVO |
| 3793 | SEDE CENTRAL - OSITRAN | K | O | TECLADO - KEYBOARD | 740895000846 | 8/09/2020 | N | ACTIVO |
| 3794 | SEDE CENTRAL - OSITRAN | K | O | TECLADO - KEYBOARD | 740895000847 | 8/09/2020 | N | ACTIVO |
| 3795 | SEDE CENTRAL - OSITRAN | K | O | TECLADO - KEYBOARD | 740895000848 | 8/09/2020 | N | ACTIVO |
| 3796 | SEDE CENTRAL - OSITRAN | K | O | TECLADO INALAMBRICO | 740895560001 | 21/02/2018 | B | ACTIVO |
| 3797 | SEDE CENTRAL - OSITRAN | K | O | TECLADO INALAMBRICO | 740895560005 | 8/09/2020 | N | ACTIVO |
| 3798 | SEDE CENTRAL - OSITRAN | N | P | TELEFONO | 952282870372 | 29/12/2014 | R | ACTIVO |
| 3799 | SEDE CENTRAL - OSITRAN | N | P | TELEFONO | 952282870423 | 15/07/2016 | B | ACTIVO |
| 3800 | SEDE CENTRAL - OSITRAN | N | P | TELEFONO | 952282870424 | 15/07/2016 | B | ACTIVO |
| 3801 | SEDE CENTRAL - OSITRAN | N | P | TELEFONO | 952282870427 | 20/09/2018 | B | ACTIVO |
| 3802 | SEDE CENTRAL - OSITRAN | N | P | TELEFONO | 952282870428 | 20/09/2018 | B | ACTIVO |
| 3803 | SEDE CENTRAL - OSITRAN | N | P | TELEVISOR LED | 952285860021 | 30/11/2017 | B | ACTIVO |
| 3804 | SEDE CENTRAL - OSITRAN | N | P | TELEVISOR LED | 952285860035 | 8/06/2021 | N | ACTIVO |
| 3805 | SEDE CENTRAL - OSITRAN | I | P | TENSIOMETRO | 602287620001 | 29/04/2010 | R | ACTIVO |
| 3806 | SEDE CENTRAL - OSITRAN | I | P | TENSIOMETRO | 602287620002 | 29/04/2010 | R | ACTIVO |
| 3807 | SEDE CENTRAL - OSITRAN | I | P | TENSIOMETRO | 602287620003 | 29/04/2010 | R | ACTIVO |
| 3808 | SEDE CENTRAL - OSITRAN | I | P | TENSIOMETRO | 602287620004 | 16/11/2010 | B | ACTIVO |
| 3809 | SEDE CENTRAL - OSITRAN | I | P | TENSIOMETRO | 602287620005 | 3/12/2020 | N | ACTIVO |
| 3810 | SEDE CENTRAL - OSITRAN | E | P | TERMO HERVIDOR ELECTRICO | 322292280011 | 21/05/2015 | B | ACTIVO |
| 3811 | SEDE CENTRAL - OSITRAN | E | P | TERMO HERVIDOR ELECTRICO | 322292280013 | 2/10/2017 | R | ACTIVO |

| | | | | | | | | |
|---|---|---|---|---|---|---|---|---|
| 3812 | SEDE CENTRAL - OSITRAN | E | P | TERMO HERVIDOR ELECTRICO | 322292280014 | 16/10/2017 | B | ACTIVO |
| 3813 | SEDE CENTRAL - OSITRAN | E | P | TERMO HERVIDOR ELECTRICO | 322292280015 | 16/10/2017 | B | ACTIVO |
| 3814 | SEDE CENTRAL - OSITRAN | E | P | TERMO HERVIDOR ELECTRICO | 322292280017 | 14/11/2018 | B | ACTIVO |
| 3815 | SEDE CENTRAL - OSITRAN | I | P | TERMOMETRO INFRARROJO | 602292810002 | 28/04/2020 | N | ACTIVO |
| 3816 | CENTRO DE ORIENTACION LINEA 1 | I | P | TERMOMETRO INFRARROJO | 602292810003 | 28/04/2020 | N | ACTIVO |
| 3817 | SEDE CENTRAL - OSITRAN | I | P | TERMOMETRO INFRARROJO | 602292810004 | 28/04/2020 | N | ACTIVO |
| 3818 | SEDE CENTRAL - OSITRAN | I | P | TERMOMETRO INFRARROJO | 602292810005 | 30/11/2020 | N | ACTIVO |
| 3819 | OFICINA DESCONCENTRADA DE OSITRA | I | P | TERMOMETRO INFRARROJO | 602292810006 | 30/11/2020 | N | ACTIVO |
| 3820 | OFICINA DESCONCENTRADA DE OSITRA | I | P | TERMOMETRO INFRARROJO | 602292810007 | 30/11/2020 | N | ACTIVO |
| 3821 | SEDE CENTRAL - OSITRAN | I | P | TERMOMETRO INFRARROJO | 602292810008 | 17/03/2021 | N | ACTIVO |
| 3822 | OFICINA OSITRAN - APM | I | P | TERMOMETRO INFRARROJO | 602292810009 | 17/03/2021 | N | ACTIVO |
| 3823 | SEDE CENTRAL - OSITRAN | I | P | TERMOMETRO INFRARROJO | 602292810010 | 17/03/2021 | N | ACTIVO |
| 3824 | SEDE CENTRAL - OSITRAN | B | P | VENTILADOR ELECTRICO PARA MESA O DE PIE | 112279700011 | 21/02/2013 | R | ACTIVO |
| 3825 | SEDE CENTRAL - OSITRAN | B | P | VENTILADOR ELECTRICO PARA MESA O DE PIE | 112279700012 | 21/01/2013 | R | ACTIVO |
| 3826 | SEDE CENTRAL - OSITRAN | B | P | VENTILADOR ELECTRICO PARA MESA O DE PIE | 112279700015 | 21/02/2013 | R | ACTIVO |
| 3827 | SEDE CENTRAL - OSITRAN | B | P | VENTILADOR ELECTRICO PARA MESA O DE PIE | 112279700016 | 21/02/2013 | R | ACTIVO |
| 3828 | SEDE CENTRAL - OSITRAN | B | P | VENTILADOR ELECTRICO PARA MESA O DE PIE | 112279700021 | 4/04/2015 | B | ACTIVO |
| 3829 | SEDE CENTRAL - OSITRAN | B | P | VENTILADOR ELECTRICO PARA MESA O DE PIE | 112279700024 | 26/02/2016 | B | ACTIVO |
| 3830 | SEDE CENTRAL - OSITRAN | B | P | VENTILADOR ELECTRICO PARA MESA O DE PIE | 112279700025 | 26/02/2016 | B | ACTIVO |
| 3831 | SEDE CENTRAL - OSITRAN | B | P | VENTILADOR ELECTRICO PARA MESA O DE PIE | 112279700026 | 26/02/2016 | B | ACTIVO |
| 3832 | SEDE CENTRAL - OSITRAN | B | P | VENTILADOR ELECTRICO PARA MESA O DE PIE | 112279700027 | 26/02/2016 | B | ACTIVO |
| 3833 | SEDE CENTRAL - OSITRAN | B | P | VENTILADOR ELECTRICO PARA PARED | 112283660003 | 10/03/2017 | B | ACTIVO |
| 3834 | SEDE CENTRAL - OSITRAN | B | P | VENTILADOR ELECTRICO TIPO COLUMNA O TORRE | 112291580006 | 30/03/2016 | B | ACTIVO |
| 3835 | SEDE CENTRAL - OSITRAN | K | T | ARCHIVADOR DE MELAMINA | 746403550014 | 27/12/1999 | R | ACTIVO |
| 3836 | SEDE CENTRAL - OSITRAN | K | T | ARCHIVADOR DE MELAMINA | 746403550020 | 21/06/2007 | R | ACTIVO |
| 3837 | SEDE CENTRAL - OSITRAN | K | T | ARMARIO COLGANTE DE MELAMINA | 746405750002 | 31/10/2011 | R | ACTIVO |
| 3838 | SEDE CENTRAL - OSITRAN | K | T | ARMARIO COLGANTE DE MELAMINA | 746405750137 | 9/12/2015 | B | ACTIVO |
| 3839 | SEDE CENTRAL - OSITRAN | K | T | ARMARIO COLGANTE DE MELAMINA | 746405750138 | 9/12/2015 | B | ACTIVO |
| 3840 | SEDE CENTRAL - OSITRAN | K | T | ARMARIO COLGANTE DE MELAMINA | 746405750139 | 9/12/2015 | B | ACTIVO |
| 3841 | SEDE CENTRAL - OSITRAN | K | T | ARMARIO COLGANTE DE MELAMINA | 746405750140 | 9/12/2015 | B | ACTIVO |
| 3842 | SEDE CENTRAL - OSITRAN | K | T | ARMARIO COLGANTE DE MELAMINA | 746405750141 | 9/12/2015 | B | ACTIVO |
| 3843 | SEDE CENTRAL - OSITRAN | K | T | ARMARIO COLGANTE DE MELAMINA | 746405750142 | 9/12/2015 | B | ACTIVO |
| 3844 | SEDE CENTRAL - OSITRAN | K | T | ARMARIO COLGANTE DE MELAMINA | 746405750143 | 9/12/2015 | B | ACTIVO |
| 3845 | SEDE CENTRAL - OSITRAN | K | T | ARMARIO COLGANTE DE MELAMINA | 746405750144 | 9/12/2015 | B | ACTIVO |
| 3846 | SEDE CENTRAL - OSITRAN | K | T | ARMARIO COLGANTE DE MELAMINA | 746405750145 | 9/12/2015 | B | ACTIVO |
| 3847 | SEDE CENTRAL - OSITRAN | K | T | ARMARIO COLGANTE DE MELAMINA | 746405750146 | 9/12/2015 | B | ACTIVO |
| 3848 | SEDE CENTRAL - OSITRAN | K | T | ARMARIO COLGANTE DE MELAMINA | 746405750147 | 9/12/2015 | B | ACTIVO |
| 3849 | SEDE CENTRAL - OSITRAN | K | T | ARMARIO COLGANTE DE MELAMINA | 746405750148 | 9/12/2015 | B | ACTIVO |
| 3850 | SEDE CENTRAL - OSITRAN | K | T | ARMARIO COLGANTE DE MELAMINA | 746405750149 | 9/12/2015 | B | ACTIVO |
| 3851 | SEDE CENTRAL - OSITRAN | K | T | ARMARIO COLGANTE DE MELAMINA | 746405750150 | 9/12/2015 | B | ACTIVO |
| 3852 | SEDE CENTRAL - OSITRAN | K | T | ARMARIO COLGANTE DE MELAMINA | 746405750151 | 9/12/2015 | B | ACTIVO |
| 3853 | SEDE CENTRAL - OSITRAN | K | T | ARMARIO COLGANTE DE MELAMINA | 746405750152 | 9/12/2015 | B | ACTIVO |
| 3854 | SEDE CENTRAL - OSITRAN | K | T | ARMARIO COLGANTE DE MELAMINA | 746405750153 | 9/12/2015 | B | ACTIVO |
| 3855 | SEDE CENTRAL - OSITRAN | K | T | ARMARIO COLGANTE DE MELAMINA | 746405750154 | 9/12/2015 | B | ACTIVO |
| 3856 | SEDE CENTRAL - OSITRAN | K | T | ARMARIO COLGANTE DE MELAMINA | 746405750155 | 9/12/2015 | B | ACTIVO |
| 3857 | SEDE CENTRAL - OSITRAN | K | T | ARMARIO COLGANTE DE MELAMINA | 746405750156 | 9/12/2015 | B | ACTIVO |
| 3858 | SEDE CENTRAL - OSITRAN | K | T | ARMARIO COLGANTE DE MELAMINA | 746405750157 | 9/12/2015 | B | ACTIVO |
| 3859 | SEDE CENTRAL - OSITRAN | K | T | ARMARIO COLGANTE DE MELAMINA | 746405750158 | 9/12/2015 | B | ACTIVO |
| 3860 | SEDE CENTRAL - OSITRAN | K | T | ARMARIO COLGANTE DE MELAMINA | 746405750159 | 9/12/2015 | B | ACTIVO |
| 3861 | SEDE CENTRAL - OSITRAN | K | T | ARMARIO COLGANTE DE MELAMINA | 746405750160 | 9/12/2015 | B | ACTIVO |
| 3862 | SEDE CENTRAL - OSITRAN | K | T | ARMARIO COLGANTE DE MELAMINA | 746405750161 | 9/12/2015 | B | ACTIVO |
| 3863 | SEDE CENTRAL - OSITRAN | K | T | ARMARIO COLGANTE DE MELAMINA | 746405750162 | 9/12/2015 | B | ACTIVO |
| 3864 | SEDE CENTRAL - OSITRAN | K | T | ARMARIO COLGANTE DE MELAMINA | 746405750163 | 9/12/2015 | B | ACTIVO |
| 3865 | SEDE CENTRAL - OSITRAN | K | T | ARMARIO COLGANTE DE MELAMINA | 746405750164 | 9/12/2015 | B | ACTIVO |
| 3866 | SEDE CENTRAL - OSITRAN | K | T | ARMARIO COLGANTE DE MELAMINA | 746405750165 | 9/12/2015 | B | ACTIVO |
| 3867 | SEDE CENTRAL - OSITRAN | K | T | ARMARIO COLGANTE DE MELAMINA | 746405750166 | 9/12/2015 | B | ACTIVO |
| 3868 | SEDE CENTRAL - OSITRAN | K | T | ARMARIO COLGANTE DE MELAMINA | 746405750167 | 9/12/2015 | B | ACTIVO |
| 3869 | SEDE CENTRAL - OSITRAN | K | T | ARMARIO COLGANTE DE MELAMINA | 746405750168 | 9/12/2015 | B | ACTIVO |
| 3870 | SEDE CENTRAL - OSITRAN | K | T | ARMARIO COLGANTE DE MELAMINA | 746405750169 | 9/12/2015 | B | ACTIVO |
| 3871 | SEDE CENTRAL - OSITRAN | K | T | ARMARIO COLGANTE DE MELAMINA | 746405750170 | 9/12/2015 | B | ACTIVO |
| 3872 | SEDE CENTRAL - OSITRAN | K | T | ARMARIO COLGANTE DE MELAMINA | 746405750171 | 9/12/2015 | B | ACTIVO |
| 3873 | SEDE CENTRAL - OSITRAN | K | T | ARMARIO COLGANTE DE MELAMINA | 746405750172 | 9/12/2015 | B | ACTIVO |
| 3874 | SEDE CENTRAL - OSITRAN | K | T | ARMARIO COLGANTE DE MELAMINA | 746405750173 | 9/12/2015 | B | ACTIVO |
| 3875 | SEDE CENTRAL - OSITRAN | K | T | ARMARIO COLGANTE DE MELAMINA | 746405750174 | 9/12/2015 | B | ACTIVO |
| 3876 | SEDE CENTRAL - OSITRAN | K | T | ARMARIO COLGANTE DE MELAMINA | 746405750175 | 9/12/2015 | B | ACTIVO |
| 3877 | SEDE CENTRAL - OSITRAN | K | T | ARMARIO COLGANTE DE MELAMINA | 746405750176 | 9/12/2015 | B | ACTIVO |
| 3878 | SEDE CENTRAL - OSITRAN | K | T | ARMARIO COLGANTE DE MELAMINA | 746405750177 | 9/12/2015 | B | ACTIVO |
| 3879 | SEDE CENTRAL - OSITRAN | K | T | ARMARIO COLGANTE DE MELAMINA | 746405750181 | 9/12/2015 | B | ACTIVO |
| 3880 | SEDE CENTRAL - OSITRAN | K | T | ARMARIO COLGANTE DE MELAMINA | 746405750182 | 9/12/2015 | B | ACTIVO |
| 3881 | SEDE CENTRAL - OSITRAN | K | T | ARMARIO COLGANTE DE MELAMINA | 746405750183 | 9/12/2015 | R | ACTIVO |
| 3882 | SEDE CENTRAL - OSITRAN | K | T | ARMARIO COLGANTE DE MELAMINA | 746405750188 | 9/12/2015 | B | ACTIVO |
| 3883 | SEDE CENTRAL - OSITRAN | K | T | ARMARIO COLGANTE DE MELAMINA | 746405750190 | 9/12/2015 | B | ACTIVO |
| 3884 | SEDE CENTRAL - OSITRAN | K | T | ARMARIO COLGANTE DE MELAMINA | 746405750193 | 9/12/2015 | B | ACTIVO |
| 3885 | SEDE CENTRAL - OSITRAN | K | T | ARMARIO COLGANTE DE MELAMINA | 746405750194 | 9/12/2015 | B | ACTIVO |
| 3886 | SEDE CENTRAL - OSITRAN | K | T | ARMARIO COLGANTE DE MELAMINA | 746405750195 | 9/12/2015 | B | ACTIVO |
| 3887 | SEDE CENTRAL - OSITRAN | K | T | ARMARIO COLGANTE DE MELAMINA | 746405750196 | 9/12/2015 | B | ACTIVO |
| 3888 | SEDE CENTRAL - OSITRAN | K | T | ARMARIO COLGANTE DE MELAMINA | 746405750197 | 9/12/2015 | B | ACTIVO |
| 3889 | SEDE CENTRAL - OSITRAN | K | T | ARMARIO COLGANTE DE MELAMINA | 746405750198 | 9/12/2015 | B | ACTIVO |
| 3890 | SEDE CENTRAL - OSITRAN | K | T | ARMARIO COLGANTE DE MELAMINA | 746405750199 | 9/12/2015 | B | ACTIVO |
| 3891 | SEDE CENTRAL - OSITRAN | K | T | ARMARIO COLGANTE DE MELAMINA | 746405750200 | 9/12/2015 | B | ACTIVO |
| 3892 | SEDE CENTRAL - OSITRAN | K | T | ARMARIO COLGANTE DE MELAMINA | 746405750201 | 9/12/2015 | B | ACTIVO |
| 3893 | SEDE CENTRAL - OSITRAN | K | T | ARMARIO COLGANTE DE MELAMINA | 746405750202 | 9/12/2015 | B | ACTIVO |
| 3894 | SEDE CENTRAL - OSITRAN | K | T | ARMARIO COLGANTE DE MELAMINA | 746405750203 | 9/12/2015 | B | ACTIVO |
| 3895 | SEDE CENTRAL - OSITRAN | K | T | ARMARIO COLGANTE DE MELAMINA | 746405750204 | 9/12/2015 | B | ACTIVO |
| 3896 | SEDE CENTRAL - OSITRAN | K | T | ARMARIO COLGANTE DE MELAMINA | 746405750205 | 9/12/2015 | B | ACTIVO |
| 3897 | SEDE CENTRAL - OSITRAN | K | T | ARMARIO COLGANTE DE MELAMINA | 746405750206 | 9/12/2015 | B | ACTIVO |
| 3898 | SEDE CENTRAL - OSITRAN | K | T | ARMARIO COLGANTE DE MELAMINA | 746405750207 | 9/12/2015 | B | ACTIVO |
| 3899 | SEDE CENTRAL - OSITRAN | K | T | ARMARIO COLGANTE DE MELAMINA | 746405750208 | 9/12/2015 | B | ACTIVO |
| 3900 | SEDE CENTRAL - OSITRAN | K | T | ARMARIO COLGANTE DE MELAMINA | 746405750210 | 9/12/2015 | B | ACTIVO |
| 3901 | SEDE CENTRAL - OSITRAN | K | T | ARMARIO COLGANTE DE MELAMINA | 746405750211 | 9/12/2015 | B | ACTIVO |
| 3902 | SEDE CENTRAL - OSITRAN | K | T | ARMARIO COLGANTE DE MELAMINA | 746405750212 | 9/12/2015 | B | ACTIVO |
| 3903 | SEDE CENTRAL - OSITRAN | K | T | ARMARIO COLGANTE DE MELAMINA | 746405750213 | 9/12/2015 | B | ACTIVO |
| 3904 | SEDE CENTRAL - OSITRAN | K | T | ARMARIO COLGANTE DE MELAMINA | 746405750217 | 17/12/2015 | B | ACTIVO |
| 3905 | SEDE CENTRAL - OSITRAN | K | T | ARMARIO COLGANTE DE MELAMINA | 746405750218 | 17/12/2015 | B | ACTIVO |
| 3906 | SEDE CENTRAL - OSITRAN | K | T | ARMARIO COLGANTE DE MELAMINA | 746405750224 | 17/12/2015 | B | ACTIVO |
| 3907 | SEDE CENTRAL - OSITRAN | K | T | ARMARIO COLGANTE DE MELAMINA | 746405750225 | 17/12/2015 | B | ACTIVO |
| 3908 | SEDE CENTRAL - OSITRAN | K | T | ARMARIO COLGANTE DE MELAMINA | 746405750226 | 17/12/2015 | B | ACTIVO |
| 3909 | SEDE CENTRAL - OSITRAN | K | T | ARMARIO COLGANTE DE MELAMINA | 746405750227 | 17/12/2015 | B | ACTIVO |

| | | | | | | | | |
|---|---|---|---|---|---|---|---|---|
| 3910 | SEDE CENTRAL - OSITRAN | K | T | ARMARIO COLGANTE DE MELAMINA | 746405750228 | 17/12/2015 | B | ACTIVO |
| 3911 | SEDE CENTRAL - OSITRAN | K | T | ARMARIO COLGANTE DE MELAMINA | 746405750229 | 17/12/2015 | B | ACTIVO |
| 3912 | SEDE CENTRAL - OSITRAN | K | T | ARMARIO COLGANTE DE MELAMINA | 746405750230 | 17/12/2015 | B | ACTIVO |
| 3913 | OFICINA OSITRAN - APM | K | T | ARMARIO COLGANTE DE MELAMINA | 746405750239 | 17/12/2015 | B | ACTIVO |
| 3914 | SEDE CENTRAL - OSITRAN | K | T | ARMARIO COLGANTE DE MELAMINA | 746405750244 | 10/02/2017 | R | ACTIVO |
| 3915 | SEDE CENTRAL - OSITRAN | K | T | ARMARIO COLGANTE DE MELAMINA | 746405750245 | 10/02/2017 | B | ACTIVO |
| 3916 | OFICINA OSITRAN - APM | K | T | ARMARIO COLGANTE DE MELAMINA | 746405750246 | 10/02/2017 | B | ACTIVO |
| 3917 | SEDE CENTRAL - OSITRAN | K | T | ARMARIO COLGANTE DE MELAMINA | 746405750248 | 10/02/2017 | B | ACTIVO |
| 3918 | SEDE CENTRAL - OSITRAN | K | T | ARMARIO COLGANTE DE MELAMINA | 746405750263 | 10/02/2017 | B | ACTIVO |
| 3919 | SEDE CENTRAL - OSITRAN | K | T | ARMARIO COLGANTE DE MELAMINA | 746405750264 | 10/02/2017 | B | ACTIVO |
| 3920 | SEDE CENTRAL - OSITRAN | K | T | ARMARIO COLGANTE DE MELAMINA | 746405750265 | 10/02/2017 | B | ACTIVO |
| 3921 | SEDE CENTRAL - OSITRAN | K | T | ARMARIO COLGANTE DE MELAMINA | 746405750266 | 10/02/2017 | B | ACTIVO |
| 3922 | SEDE CENTRAL - OSITRAN | K | T | ARMARIO COLGANTE DE MELAMINA | 746405750267 | 10/02/2017 | B | ACTIVO |
| 3923 | SEDE CENTRAL - OSITRAN | K | T | ARMARIO COLGANTE DE MELAMINA | 746405750268 | 10/02/2017 | B | ACTIVO |
| 3924 | SEDE CENTRAL - OSITRAN | K | T | ARMARIO COLGANTE DE MELAMINA | 746405750269 | 10/02/2017 | B | ACTIVO |
| 3925 | OFICINA OSITRAN - APM | K | T | ARMARIO COLGANTE DE MELAMINA | 746405750270 | 10/02/2017 | R | ACTIVO |
| 3926 | OFICINA OSITRAN - APM | K | T | ARMARIO COLGANTE DE MELAMINA | 746405750271 | 10/02/2017 | B | ACTIVO |
| 3927 | SEDE CENTRAL - OSITRAN | K | T | ARMARIO COLGANTE DE MELAMINA | 746405750272 | 10/02/2017 | B | ACTIVO |
| 3928 | SEDE CENTRAL - OSITRAN | K | T | ARMARIO COLGANTE DE MELAMINA | 746405750273 | 10/02/2017 | B | ACTIVO |
| 3929 | SEDE CENTRAL - OSITRAN | K | T | ARMARIO COLGANTE DE MELAMINA | 746405750274 | 10/02/2017 | B | ACTIVO |
| 3930 | SEDE CENTRAL - OSITRAN | K | T | ARMARIO COLGANTE DE MELAMINA | 746405750275 | 10/02/2017 | B | ACTIVO |
| 3931 | SEDE CENTRAL - OSITRAN | K | T | ARMARIO COLGANTE DE MELAMINA | 746405750276 | 10/02/2017 | B | ACTIVO |
| 3932 | SEDE CENTRAL - OSITRAN | K | T | ARMARIO COLGANTE DE MELAMINA | 746405750277 | 10/02/2017 | B | ACTIVO |
| 3933 | SEDE CENTRAL - OSITRAN | K | T | ARMARIO COLGANTE DE MELAMINA | 746405750278 | 10/02/2017 | B | ACTIVO |
| 3934 | SEDE CENTRAL - OSITRAN | K | T | ARMARIO COLGANTE DE MELAMINA | 746405750279 | 10/02/2017 | B | ACTIVO |
| 3935 | SEDE CENTRAL - OSITRAN | K | T | ARMARIO COLGANTE DE MELAMINA | 746405750280 | 10/02/2017 | B | ACTIVO |
| 3936 | SEDE CENTRAL - OSITRAN | K | T | ARMARIO COLGANTE DE MELAMINA | 746405750281 | 10/02/2017 | B | ACTIVO |
| 3937 | SEDE CENTRAL - OSITRAN | K | T | ARMARIO COLGANTE DE MELAMINA | 746405750282 | 10/02/2017 | B | ACTIVO |
| 3938 | SEDE CENTRAL - OSITRAN | K | T | ARMARIO COLGANTE DE MELAMINA | 746405750284 | 10/02/2017 | B | ACTIVO |
| 3939 | SEDE CENTRAL - OSITRAN | K | T | ARMARIO COLGANTE DE MELAMINA | 746405750286 | 10/02/2017 | B | ACTIVO |
| 3940 | SEDE CENTRAL - OSITRAN | K | T | ARMARIO COLGANTE DE MELAMINA | 746405750287 | 10/02/2017 | B | ACTIVO |
| 3941 | SEDE CENTRAL - OSITRAN | K | T | ARMARIO COLGANTE DE MELAMINA | 746405750290 | 16/05/2017 | B | ACTIVO |
| 3942 | SEDE CENTRAL - OSITRAN | K | T | ARMARIO COLGANTE DE MELAMINA | 746405750293 | 16/05/2017 | R | ACTIVO |
| 3943 | SEDE CENTRAL - OSITRAN | K | T | ARMARIO COLGANTE DE MELAMINA | 746405750294 | 16/05/2017 | R | ACTIVO |
| 3944 | SEDE CENTRAL - OSITRAN | K | T | ARMARIO COLGANTE DE MELAMINA | 746405750304 | 16/10/2017 | B | ACTIVO |
| 3945 | SEDE CENTRAL - OSITRAN | K | T | ARMARIO COLGANTE DE MELAMINA | 746405750306 | 15/12/2017 | B | ACTIVO |
| 3946 | SEDE CENTRAL - OSITRAN | K | T | ARMARIO COLGANTE DE MELAMINA | 746405750307 | 15/12/2017 | B | ACTIVO |
| 3947 | SEDE CENTRAL - OSITRAN | K | T | ARMARIO COLGANTE DE MELAMINA | 746405750308 | 15/12/2017 | B | ACTIVO |
| 3948 | SEDE CENTRAL - OSITRAN | K | T | ARMARIO COLGANTE DE MELAMINA | 746405750309 | 15/12/2017 | B | ACTIVO |
| 3949 | SEDE CENTRAL - OSITRAN | K | T | ARMARIO COLGANTE DE MELAMINA | 746405750310 | 15/12/2017 | B | ACTIVO |
| 3950 | SEDE CENTRAL - OSITRAN | K | T | ARMARIO COLGANTE DE MELAMINA | 746405750311 | 15/12/2017 | B | ACTIVO |
| 3951 | SEDE CENTRAL - OSITRAN | K | T | ARMARIO COLGANTE DE MELAMINA | 746405750312 | 20/05/2019 | N | ACTIVO |
| 3952 | SEDE CENTRAL - OSITRAN | K | T | ARMARIO COLGANTE DE MELAMINA | 746405750313 | 20/05/2019 | N | ACTIVO |
| 3953 | SEDE CENTRAL - OSITRAN | K | T | ARMARIO COLGANTE DE MELAMINA | 746405750314 | 20/05/2019 | B | ACTIVO |
| 3954 | SEDE CENTRAL - OSITRAN | K | T | ARMARIO COLGANTE DE MELAMINA | 746405750315 | 31/07/2019 | N | ACTIVO |
| 3955 | SEDE CENTRAL - OSITRAN | K | T | ARMARIO COLGANTE DE MELAMINA | 746405750316 | 31/07/2019 | N | ACTIVO |
| 3956 | SEDE CENTRAL - OSITRAN | K | T | ARMARIO COLGANTE DE MELAMINA | 746405750317 | 31/07/2019 | N | ACTIVO |
| 3957 | SEDE CENTRAL - OSITRAN | K | T | ARMARIO COLGANTE DE MELAMINA | 746405750318 | 31/07/2019 | N | ACTIVO |
| 3958 | SEDE CENTRAL - OSITRAN | K | T | ARMARIO COLGANTE DE MELAMINA | 746405750319 | 31/07/2019 | N | ACTIVO |
| 3959 | SEDE CENTRAL - OSITRAN | K | T | ARMARIO COLGANTE DE MELAMINA | 746405750320 | 31/07/2019 | N | ACTIVO |
| 3960 | SEDE CENTRAL - OSITRAN | K | T | ARMARIO COLGANTE DE MELAMINA | 746405750321 | 31/07/2019 | N | ACTIVO |
| 3961 | SEDE CENTRAL - OSITRAN | K | T | ARMARIO COLGANTE DE MELAMINA | 746405750322 | 31/07/2019 | B | ACTIVO |
| 3962 | SEDE CENTRAL - OSITRAN | K | T | ARMARIO COLGANTE DE MELAMINA | 746405750323 | 31/07/2019 | N | ACTIVO |
| 3963 | SEDE CENTRAL - OSITRAN | K | T | ARMARIO COLGANTE DE MELAMINA | 746405750324 | 31/07/2019 | N | ACTIVO |
| 3964 | SEDE CENTRAL - OSITRAN | K | T | ARMARIO COLGANTE DE MELAMINA | 746405750325 | 31/07/2019 | N | ACTIVO |
| 3965 | SEDE CENTRAL - OSITRAN | K | T | ARMARIO COLGANTE DE MELAMINA | 746405750326 | 31/07/2019 | N | ACTIVO |
| 3966 | SEDE CENTRAL - OSITRAN | K | T | ARMARIO COLGANTE DE MELAMINA | 746405750327 | 31/07/2019 | N | ACTIVO |
| 3967 | SEDE CENTRAL - OSITRAN | K | T | ARMARIO COLGANTE DE MELAMINA | 746405750328 | 31/07/2019 | N | ACTIVO |
| 3968 | SEDE CENTRAL - OSITRAN | K | T | ARMARIO COLGANTE DE MELAMINA | 746405750329 | 31/07/2019 | N | ACTIVO |
| 3969 | SEDE CENTRAL - OSITRAN | K | T | ARMARIO COLGANTE DE MELAMINA | 746405750330 | 31/07/2019 | N | ACTIVO |
| 3970 | SEDE CENTRAL - OSITRAN | K | T | ARMARIO COLGANTE DE MELAMINA | 746405750331 | 31/07/2019 | N | ACTIVO |
| 3971 | SEDE CENTRAL - OSITRAN | K | T | ARMARIO COLGANTE DE MELAMINA | 746405750332 | 31/07/2019 | N | ACTIVO |
| 3972 | SEDE CENTRAL - OSITRAN | K | T | ARMARIO COLGANTE DE MELAMINA | 746405750333 | 31/07/2019 | N | ACTIVO |
| 3973 | SEDE CENTRAL - OSITRAN | K | T | ARMARIO COLGANTE DE MELAMINA | 746405750334 | 31/07/2019 | N | ACTIVO |
| 3974 | SEDE CENTRAL - OSITRAN | K | T | ARMARIO COLGANTE DE MELAMINA | 746405750335 | 31/07/2019 | N | ACTIVO |
| 3975 | SEDE CENTRAL - OSITRAN | K | T | ARMARIO COLGANTE DE MELAMINA | 746405750336 | 31/07/2019 | N | ACTIVO |
| 3976 | SEDE CENTRAL - OSITRAN | K | T | ARMARIO COLGANTE DE MELAMINA | 746405750337 | 31/07/2019 | N | ACTIVO |
| 3977 | SEDE CENTRAL - OSITRAN | K | T | ARMARIO COLGANTE DE MELAMINA | 746405750338 | 31/07/2019 | N | ACTIVO |
| 3978 | SEDE CENTRAL - OSITRAN | K | T | ARMARIO COLGANTE DE MELAMINA | 746405750339 | 31/07/2019 | N | ACTIVO |
| 3979 | SEDE CENTRAL - OSITRAN | K | T | ARMARIO COLGANTE DE MELAMINA | 746405750340 | 31/07/2019 | N | ACTIVO |
| 3980 | SEDE CENTRAL - OSITRAN | K | T | ARMARIO COLGANTE DE MELAMINA | 746405750341 | 31/07/2019 | B | ACTIVO |
| 3981 | SEDE CENTRAL - OSITRAN | K | T | ARMARIO COLGANTE DE MELAMINA | 746405750342 | 31/07/2019 | N | ACTIVO |
| 3982 | SEDE CENTRAL - OSITRAN | K | T | ARMARIO COLGANTE DE MELAMINA | 746405750343 | 31/07/2019 | N | ACTIVO |
| 3983 | SEDE CENTRAL - OSITRAN | K | T | ARMARIO COLGANTE DE MELAMINA | 746405750344 | 31/07/2019 | N | ACTIVO |
| 3984 | SEDE CENTRAL - OSITRAN | K | T | ARMARIO COLGANTE DE MELAMINA | 746405750345 | 31/07/2019 | N | ACTIVO |
| 3985 | SEDE CENTRAL - OSITRAN | K | T | ARMARIO COLGANTE DE MELAMINA | 746405750346 | 31/07/2019 | N | ACTIVO |
| 3986 | SEDE CENTRAL - OSITRAN | K | T | ARMARIO COLGANTE DE MELAMINA | 746405750347 | 31/07/2019 | N | ACTIVO |
| 3987 | SEDE CENTRAL - OSITRAN | K | T | ARMARIO COLGANTE DE MELAMINA | 746405750348 | 31/07/2019 | N | ACTIVO |
| 3988 | SEDE CENTRAL - OSITRAN | K | T | ARMARIO COLGANTE DE MELAMINA | 746405750349 | 31/07/2019 | N | ACTIVO |
| 3989 | SEDE CENTRAL - OSITRAN | K | T | ARMARIO COLGANTE DE MELAMINA | 746405750350 | 31/07/2019 | N | ACTIVO |
| 3990 | SEDE CENTRAL - OSITRAN | K | T | ARMARIO COLGANTE DE MELAMINA | 746405750351 | 31/07/2019 | N | ACTIVO |
| 3991 | SEDE CENTRAL - OSITRAN | K | T | ARMARIO COLGANTE DE MELAMINA | 746405750352 | 31/07/2019 | N | ACTIVO |
| 3992 | SEDE CENTRAL - OSITRAN | K | T | ARMARIO COLGANTE DE MELAMINA | 746405750353 | 31/07/2019 | N | ACTIVO |
| 3993 | SEDE CENTRAL - OSITRAN | K | T | ARMARIO COLGANTE DE MELAMINA | 746405750354 | 31/07/2019 | N | ACTIVO |
| 3994 | SEDE CENTRAL - OSITRAN | K | T | ARMARIO COLGANTE DE MELAMINA | 746405750355 | 31/07/2019 | N | ACTIVO |
| 3995 | SEDE CENTRAL - OSITRAN | K | T | ARMARIO COLGANTE DE MELAMINA | 746405750356 | 31/07/2019 | N | ACTIVO |
| 3996 | SEDE CENTRAL - OSITRAN | K | T | ARMARIO COLGANTE DE MELAMINA | 746405750357 | 31/07/2019 | N | ACTIVO |
| 3997 | SEDE CENTRAL - OSITRAN | K | T | ARMARIO COLGANTE DE MELAMINA | 746405750358 | 31/07/2019 | N | ACTIVO |
| 3998 | SEDE CENTRAL - OSITRAN | K | T | ARMARIO COLGANTE DE MELAMINA | 746405750359 | 31/07/2019 | N | ACTIVO |
| 3999 | SEDE CENTRAL - OSITRAN | K | T | ARMARIO COLGANTE DE MELAMINA | 746405750360 | 31/07/2019 | N | ACTIVO |
| 4000 | SEDE CENTRAL - OSITRAN | K | T | ARMARIO COLGANTE DE MELAMINA | 746405750361 | 31/07/2019 | N | ACTIVO |
| 4001 | SEDE CENTRAL - OSITRAN | K | T | ARMARIO COLGANTE DE MELAMINA | 746405750362 | 31/07/2019 | N | ACTIVO |
| 4002 | SEDE CENTRAL - OSITRAN | K | T | ARMARIO COLGANTE DE MELAMINA | 746405750363 | 31/07/2019 | N | ACTIVO |
| 4003 | SEDE CENTRAL - OSITRAN | K | T | ARMARIO COLGANTE DE MELAMINA | 746405750364 | 31/07/2019 | N | ACTIVO |
| 4004 | SEDE CENTRAL - OSITRAN | K | T | ARMARIO COLGANTE DE MELAMINA | 746405750365 | 31/07/2019 | N | ACTIVO |
| 4005 | SEDE CENTRAL - OSITRAN | K | T | ARMARIO COLGANTE DE MELAMINA | 746405750366 | 31/07/2019 | N | ACTIVO |
| 4006 | SEDE CENTRAL - OSITRAN | K | T | ARMARIO COLGANTE DE MELAMINA | 746405750367 | 31/07/2019 | N | ACTIVO |
| 4007 | SEDE CENTRAL - OSITRAN | K | T | ARMARIO COLGANTE DE MELAMINA | 746405750368 | 31/07/2019 | N | ACTIVO |

| | | | | | | | | |
|---|---|---|---|---|---|---|---|---|
| 4008 | SEDE CENTRAL - OSITRAN | K | T | ARMARIO COLGANTE DE MELAMINA | 746405750369 | 31/07/2019 | N | ACTIVO |
| 4009 | SEDE CENTRAL - OSITRAN | K | T | ARMARIO COLGANTE DE MELAMINA | 746405750370 | 31/07/2019 | N | ACTIVO |
| 4010 | SEDE CENTRAL - OSITRAN | K | T | ARMARIO COLGANTE DE MELAMINA | 746405750371 | 31/07/2019 | N | ACTIVO |
| 4011 | SEDE CENTRAL - OSITRAN | K | T | ARMARIO COLGANTE DE MELAMINA | 746405750372 | 31/07/2019 | N | ACTIVO |
| 4012 | SEDE CENTRAL - OSITRAN | K | T | ARMARIO COLGANTE DE MELAMINA | 746405750373 | 31/07/2019 | N | ACTIVO |
| 4013 | SEDE CENTRAL - OSITRAN | K | T | ARMARIO COLGANTE DE MELAMINA | 746405750374 | 31/07/2019 | N | ACTIVO |
| 4014 | SEDE CENTRAL - OSITRAN | K | T | ARMARIO COLGANTE DE MELAMINA | 746405750375 | 31/07/2019 | N | ACTIVO |
| 4015 | SEDE CENTRAL - OSITRAN | K | T | ARMARIO COLGANTE DE MELAMINA | 746405750376 | 31/07/2019 | N | ACTIVO |
| 4016 | SEDE CENTRAL - OSITRAN | K | T | ARMARIO COLGANTE DE MELAMINA | 746405750377 | 31/07/2019 | N | ACTIVO |
| 4017 | SEDE CENTRAL - OSITRAN | K | T | ARMARIO COLGANTE DE MELAMINA | 746405750378 | 31/07/2019 | N | ACTIVO |
| 4018 | SEDE CENTRAL - OSITRAN | K | T | ARMARIO DE MELAMINA | 746406260079 | 26/04/2013 | B | ACTIVO |
| 4019 | SEDE CENTRAL - OSITRAN | K | T | ARMARIO DE MELAMINA | 746406260080 | 26/04/2013 | B | ACTIVO |
| 4020 | SEDE CENTRAL - OSITRAN | K | T | ARMARIO DE MELAMINA | 746406260081 | 26/04/2013 | B | ACTIVO |
| 4021 | SEDE CENTRAL - OSITRAN | K | T | ARMARIO DE MELAMINA | 746406260082 | 26/04/2013 | B | ACTIVO |
| 4022 | SEDE CENTRAL - OSITRAN | K | T | ARMARIO DE MELAMINA | 746406260084 | 26/04/2013 | B | ACTIVO |
| 4023 | SEDE CENTRAL - OSITRAN | K | T | ARMARIO DE MELAMINA | 746406260085 | 26/04/2013 | B | ACTIVO |
| 4024 | SEDE CENTRAL - OSITRAN | K | T | ARMARIO DE MELAMINA | 746406260086 | 26/04/2013 | B | ACTIVO |
| 4025 | SEDE CENTRAL - OSITRAN | K | T | ARMARIO DE MELAMINA | 746406260136 | 17/03/2016 | B | ACTIVO |
| 4026 | SEDE CENTRAL - OSITRAN | K | T | ARMARIO DE MELAMINA | 746406260138 | 17/03/2016 | B | ACTIVO |
| 4027 | SEDE CENTRAL - OSITRAN | K | T | ARMARIO DE MELAMINA | 746406260139 | 17/03/2016 | B | ACTIVO |
| 4028 | SEDE CENTRAL - OSITRAN | K | T | ARMARIO DE MELAMINA | 746406260141 | 17/03/2016 | B | ACTIVO |
| 4029 | SEDE CENTRAL - OSITRAN | K | T | ARMARIO DE MELAMINA | 746406260142 | 17/03/2016 | B | ACTIVO |
| 4030 | SEDE CENTRAL - OSITRAN | K | T | ARMARIO DE MELAMINA | 746406260144 | 10/02/2017 | B | ACTIVO |
| 4031 | SEDE CENTRAL - OSITRAN | K | T | ARMARIO DE MELAMINA | 746406260145 | 10/02/2017 | B | ACTIVO |
| 4032 | SEDE CENTRAL - OSITRAN | K | T | ARMARIO DE MELAMINA | 746406260146 | 10/02/2017 | B | ACTIVO |
| 4033 | SEDE CENTRAL - OSITRAN | K | T | ARMARIO DE MELAMINA | 746406260147 | 10/02/2017 | B | ACTIVO |
| 4034 | SEDE CENTRAL - OSITRAN | K | T | ARMARIO DE MELAMINA | 746406260148 | 10/02/2017 | B | ACTIVO |
| 4035 | SEDE CENTRAL - OSITRAN | K | T | ARMARIO DE MELAMINA | 746406260149 | 10/02/2017 | B | ACTIVO |
| 4036 | SEDE CENTRAL - OSITRAN | K | T | ARMARIO DE MELAMINA | 746406260150 | 10/02/2017 | B | ACTIVO |
| 4037 | SEDE CENTRAL - OSITRAN | K | T | ARMARIO DE MELAMINA | 746406260151 | 10/02/2017 | B | ACTIVO |
| 4038 | SEDE CENTRAL - OSITRAN | K | T | ARMARIO DE MELAMINA | 746406260152 | 10/02/2017 | B | ACTIVO |
| 4039 | SEDE CENTRAL - OSITRAN | K | T | ARMARIO DE MELAMINA | 746406260153 | 10/02/2017 | B | ACTIVO |
| 4040 | SEDE CENTRAL - OSITRAN | K | T | ARMARIO DE MELAMINA | 746406260154 | 10/02/2017 | B | ACTIVO |
| 4041 | SEDE CENTRAL - OSITRAN | K | T | ARMARIO DE MELAMINA | 746406260155 | 10/02/2017 | B | ACTIVO |
| 4042 | SEDE CENTRAL - OSITRAN | K | T | ARMARIO DE MELAMINA | 746406260156 | 10/02/2017 | B | ACTIVO |
| 4043 | SEDE CENTRAL - OSITRAN | K | T | ARMARIO DE MELAMINA | 746406260157 | 10/02/2017 | B | ACTIVO |
| 4044 | SEDE CENTRAL - OSITRAN | K | T | ARMARIO DE MELAMINA | 746406260158 | 10/02/2017 | B | ACTIVO |
| 4045 | SEDE CENTRAL - OSITRAN | K | T | ARMARIO DE MELAMINA | 746406260159 | 10/02/2017 | B | ACTIVO |
| 4046 | SEDE CENTRAL - OSITRAN | K | T | ARMARIO DE MELAMINA | 746406260160 | 10/02/2017 | B | ACTIVO |
| 4047 | SEDE CENTRAL - OSITRAN | K | T | ARMARIO DE MELAMINA | 746406260161 | 10/02/2017 | B | ACTIVO |
| 4048 | SEDE CENTRAL - OSITRAN | K | T | ARMARIO DE MELAMINA | 746406260162 | 10/05/2017 | R | ACTIVO |
| 4049 | SEDE CENTRAL - OSITRAN | K | T | ATRIL DE MADERA | 746408640002 | 20/06/2016 | B | ACTIVO |
| 4050 | OFICINA OSITRAN - APM | K | T | BANCA (OTRAS) | 746411010001 | 31/12/2019 | N | ACTIVO |
| 4051 | SEDE CENTRAL - OSITRAN | H | T | BIOMBO DE METAL | 536410020001 | 11/03/2015 | R | ACTIVO |
| 4052 | SEDE CENTRAL - OSITRAN | H | T | BIOMBO DE METAL | 536410020002 | 21/07/2015 | B | ACTIVO |
| 4053 | SEDE CENTRAL - OSITRAN | K | T | CAJONERA RODABLE DE MELAMINA | 746419250010 | 10/07/2015 | B | ACTIVO |
| 4054 | SEDE CENTRAL - OSITRAN | K | T | CAJONERA RODABLE DE MELAMINA | 746419250013 | 11/11/2016 | B | ACTIVO |
| 4055 | SEDE CENTRAL - OSITRAN | H | T | CAMILLA (OTRAS) | 536424060001 | 3/01/2020 | N | ACTIVO |
| 4056 | SEDE CENTRAL - OSITRAN | H | T | CAMILLA (OTRAS) | 536424060002 | 3/01/2020 | N | ACTIVO |
| 4057 | SEDE CENTRAL - OSITRAN | H | T | CAMILLA (OTRAS) | 536424060003 | 3/01/2020 | N | ACTIVO |
| 4058 | SEDE CENTRAL - OSITRAN | H | T | CAMILLA (OTRAS) | 536424060004 | 3/01/2020 | N | ACTIVO |
| 4059 | SEDE CENTRAL - OSITRAN | H | T | CAMILLA (OTRAS) | 536424060005 | 3/01/2020 | N | ACTIVO |
| 4060 | SEDE CENTRAL - OSITRAN | J | T | CARRETILLA EN GENERAL (MAYOR A 1/8 UIT) | 676431760002 | 29/12/2014 | R | ACTIVO |
| 4061 | SEDE CENTRAL - OSITRAN | K | T | CARRO DE METAL TRANSPORTADOR | 746427620001 | 13/07/2015 | B | ACTIVO |
| 4062 | SEDE CENTRAL - OSITRAN | K | T | CARRO DE METAL TRANSPORTADOR | 746427620003 | 10/07/2017 | R | ACTIVO |
| 4063 | SEDE CENTRAL - OSITRAN | K | T | CARRO DE METAL TRANSPORTADOR | 746427620004 | 10/07/2017 | R | ACTIVO |
| 4064 | SEDE CENTRAL - OSITRAN | K | T | CARRO DE METAL TRANSPORTADOR | 746427620005 | 10/07/2017 | B | ACTIVO |
| 4065 | SEDE CENTRAL - OSITRAN | K | T | CARRO DE METAL TRANSPORTADOR | 746427620006 | 5/03/2018 | B | ACTIVO |
| 4066 | SEDE CENTRAL - OSITRAN | K | T | CARRO DE METAL TRANSPORTADOR | 746427620007 | 6/03/2018 | B | ACTIVO |
| 4067 | SEDE CENTRAL - OSITRAN | K | T | CARRO DE METAL TRANSPORTADOR | 746427620008 | 6/03/2018 | B | ACTIVO |
| 4068 | SEDE CENTRAL - OSITRAN | K | T | CARRO DE METAL TRANSPORTADOR | 746427620009 | 23/09/2019 | N | ACTIVO |
| 4069 | SEDE CENTRAL - OSITRAN | K | T | CARRO DE METAL TRANSPORTADOR | 746427620010 | 28/12/2021 | N | ACTIVO |
| 4070 | SEDE CENTRAL - OSITRAN | K | T | CASILLERO DE METAL - LOCKER | 746428980003 | 15/04/2016 | R | ACTIVO |
| 4071 | SEDE CENTRAL - OSITRAN | K | T | CASILLERO DE METAL - LOCKER | 746428980004 | 15/04/2016 | R | ACTIVO |
| 4072 | SEDE CENTRAL - OSITRAN | K | T | CASILLERO DE METAL - LOCKER | 746428980005 | 15/04/2016 | B | ACTIVO |
| 4073 | SEDE CENTRAL - OSITRAN | K | T | CASILLERO DE METAL - LOCKER | 746428980006 | 15/04/2016 | R | ACTIVO |
| 4074 | SEDE CENTRAL - OSITRAN | K | T | CASILLERO DE METAL - LOCKER | 746428980007 | 15/04/2016 | R | ACTIVO |
| 4075 | SEDE CENTRAL - OSITRAN | K | T | CASILLERO DE METAL - LOCKER | 746428980008 | 15/04/2016 | B | ACTIVO |
| 4076 | SEDE CENTRAL - OSITRAN | K | T | CASILLERO DE METAL - LOCKER | 746428980009 | 11/12/2019 | N | ACTIVO |
| 4077 | SEDE CENTRAL - OSITRAN | K | T | CASILLERO DE METAL - LOCKER | 746428980010 | 11/12/2019 | N | ACTIVO |
| 4078 | OFICINA OSITRAN - APM | K | T | CASILLERO DE METAL - LOCKER | 746428980011 | 11/12/2019 | N | ACTIVO |
| 4079 | SEDE CENTRAL - OSITRAN | K | T | COMODA DE MELAMINA | 746431350001 | 10/02/2017 | B | ACTIVO |
| 4080 | SEDE CENTRAL - OSITRAN | K | T | CREDENZA DE MELAMINA | 746432710075 | 10/02/2017 | B | ACTIVO |
| 4081 | SEDE CENTRAL - OSITRAN | K | T | CREDENZA DE MELAMINA | 746432710076 | 10/02/2017 | B | ACTIVO |
| 4082 | SEDE CENTRAL - OSITRAN | K | T | CREDENZA DE MELAMINA | 746432710077 | 10/02/2017 | B | ACTIVO |
| 4083 | SEDE CENTRAL - OSITRAN | K | T | CREDENZA DE MELAMINA | 746432710078 | 10/02/2017 | B | ACTIVO |
| 4084 | SEDE CENTRAL - OSITRAN | K | T | CREDENZA DE MELAMINA | 746432710079 | 10/02/2017 | B | ACTIVO |
| 4085 | SEDE CENTRAL - OSITRAN | K | T | CREDENZA DE MELAMINA | 746432710080 | 10/02/2017 | B | ACTIVO |
| 4086 | SEDE CENTRAL - OSITRAN | K | T | CREDENZA DE MELAMINA | 746432710081 | 10/02/2017 | B | ACTIVO |
| 4087 | SEDE CENTRAL - OSITRAN | K | T | CREDENZA DE MELAMINA | 746432710082 | 10/02/2017 | B | ACTIVO |
| 4088 | SEDE CENTRAL - OSITRAN | K | T | CREDENZA DE MELAMINA | 746432710090 | 31/12/2019 | N | ACTIVO |
| 4089 | OFICINA OSITRAN - APM | K | T | CREDENZA DE MELAMINA | 746432710091 | 31/12/2019 | N | ACTIVO |
| 4090 | CENTRO DE ORIENTACION LINEA 1 | K | T | CREDENZA DE MELAMINA | 746432710093 | 29/10/2021 | N | ACTIVO |
| 4091 | CENTRO DE ORIENTACION LINEA 1 | K | T | CREDENZA DE MELAMINA | 746432710094 | 29/10/2021 | N | ACTIVO |
| 4092 | SEDE CENTRAL - OSITRAN | K | T | CREDENZA ESTANTE DE MELAMINA | 746433890002 | 31/07/2008 | R | ACTIVO |
| 4093 | SEDE CENTRAL - OSITRAN | K | T | CREDENZA ESTANTE DE MELAMINA | 746433890004 | 21/06/2010 | R | ACTIVO |
| 4094 | SEDE CENTRAL - OSITRAN | K | T | CREDENZA ESTANTE DE MELAMINA | 746433890006 | 21/06/2010 | R | ACTIVO |
| 4095 | SEDE CENTRAL - OSITRAN | K | T | CREDENZA ESTANTE DE MELAMINA | 746433890009 | 21/06/2010 | R | ACTIVO |
| 4096 | SEDE CENTRAL - OSITRAN | K | T | CREDENZA ESTANTE DE MELAMINA | 746433890011 | 21/06/2010 | R | ACTIVO |
| 4097 | SEDE CENTRAL - OSITRAN | K | T | CREDENZA ESTANTE DE MELAMINA | 746433890013 | 21/06/2010 | R | ACTIVO |
| 4098 | OFICINA DESCONCENTRADA DE OSITRA | K | T | CREDENZA ESTANTE DE MELAMINA | 746433890021 | 31/12/2020 | N | ACTIVO |
| 4099 | SEDE CENTRAL - OSITRAN | K | T | ESCALERA DE FIBRA DE VIDRIO TIPO TIJERA | 746434170001 | 5/12/2019 | N | ACTIVO |
| 4100 | SEDE CENTRAL - OSITRAN | K | T | ESCALERA DE FIBRA DE VIDRIO TIPO TIJERA | 746434170002 | 5/12/2019 | N | ACTIVO |
| 4101 | SEDE CENTRAL - OSITRAN | K | T | ESCALERA METALICA | 746435760001 | 29/12/2014 | R | ACTIVO |
| 4102 | SEDE CENTRAL - OSITRAN | K | T | ESCALERA METALICA TIPO TIJERA | 746436440001 | 30/06/2011 | R | ACTIVO |
| 4103 | SEDE CENTRAL - OSITRAN | K | T | ESCALERA METALICA TIPO TIJERA | 746436440002 | 17/08/2012 | R | ACTIVO |
| 4104 | SEDE CENTRAL - OSITRAN | K | T | ESCALERA METALICA TIPO TIJERA | 746436440003 | 13/07/2015 | B | ACTIVO |
| 4105 | SEDE CENTRAL - OSITRAN | K | T | ESCALERA METALICA TIPO TIJERA | 746436440004 | 22/06/2017 | B | ACTIVO |

| | | | | | | | | |
|---|---|---|---|---|---|---|---|---|
| 4106 | SEDE CENTRAL - OSITRAN | K | T | ESCRITORIO DE MELAMINA | 746437450017 | 21/06/2010 | B | ACTIVO |
| 4107 | SEDE CENTRAL - OSITRAN | K | T | ESCRITORIO DE MELAMINA | 746437450028 | 6/02/2009 | B | ACTIVO |
| 4108 | SEDE CENTRAL - OSITRAN | K | T | ESCRITORIO DE MELAMINA | 746437450040 | 27/03/2009 | B | ACTIVO |
| 4109 | SEDE CENTRAL - OSITRAN | K | T | ESCRITORIO DE MELAMINA | 746437450041 | 27/03/2009 | B | ACTIVO |
| 4110 | SEDE CENTRAL - OSITRAN | K | T | ESCRITORIO DE MELAMINA | 746437450046 | 28/02/2013 | B | ACTIVO |
| 4111 | SEDE CENTRAL - OSITRAN | K | T | ESCRITORIO DE MELAMINA | 746437450053 | 26/04/2013 | R | ACTIVO |
| 4112 | OFICINA OSITRAN - APM | K | T | ESCRITORIO DE MELAMINA | 746437450084 | 4/05/2015 | R | ACTIVO |
| 4113 | OFICINA OSITRAN - APM | K | T | ESCRITORIO DE MELAMINA | 746437450086 | 4/05/2015 | B | ACTIVO |
| 4114 | OFICINA OSITRAN - APM | K | T | ESCRITORIO DE MELAMINA | 746437450087 | 4/05/2015 | B | ACTIVO |
| 4115 | SEDE CENTRAL - OSITRAN | K | T | ESCRITORIO DE MELAMINA | 746437450090 | 4/05/2015 | B | ACTIVO |
| 4116 | SEDE CENTRAL - OSITRAN | K | T | ESCRITORIO DE MELAMINA | 746437450091 | 4/05/2015 | B | ACTIVO |
| 4117 | SEDE CENTRAL - OSITRAN | K | T | ESCRITORIO DE MELAMINA | 746437450093 | 4/05/2015 | B | ACTIVO |
| 4118 | SEDE CENTRAL - OSITRAN | K | T | ESCRITORIO DE MELAMINA | 746437450094 | 4/05/2015 | B | ACTIVO |
| 4119 | SEDE CENTRAL - OSITRAN | K | T | ESCRITORIO DE MELAMINA | 746437450095 | 4/05/2015 | R | ACTIVO |
| 4120 | SEDE CENTRAL - OSITRAN | K | T | ESCRITORIO DE MELAMINA | 746437450097 | 4/05/2015 | B | ACTIVO |
| 4121 | SEDE CENTRAL - OSITRAN | K | T | ESCRITORIO DE MELAMINA | 746437450098 | 10/02/2017 | B | ACTIVO |
| 4122 | SEDE CENTRAL - OSITRAN | K | T | ESCRITORIO DE MELAMINA | 746437450099 | 10/02/2017 | B | ACTIVO |
| 4123 | SEDE CENTRAL - OSITRAN | K | T | ESCRITORIO DE MELAMINA | 746437450100 | 10/02/2017 | B | ACTIVO |
| 4124 | SEDE CENTRAL - OSITRAN | K | T | ESCRITORIO DE MELAMINA | 746437450101 | 10/02/2017 | B | ACTIVO |
| 4125 | SEDE CENTRAL - OSITRAN | K | T | ESCRITORIO DE MELAMINA | 746437450102 | 10/02/2017 | B | ACTIVO |
| 4126 | SEDE CENTRAL - OSITRAN | K | T | ESCRITORIO DE MELAMINA | 746437450103 | 10/02/2017 | B | ACTIVO |
| 4127 | SEDE CENTRAL - OSITRAN | K | T | ESCRITORIO DE MELAMINA | 746437450113 | 16/10/2017 | B | ACTIVO |
| 4128 | SEDE CENTRAL - OSITRAN | K | T | ESCRITORIO DE MELAMINA | 746437450115 | 20/05/2019 | R | ACTIVO |
| 4129 | SEDE CENTRAL - OSITRAN | K | T | ESCRITORIO DE MELAMINA | 746437450116 | 20/05/2019 | N | ACTIVO |
| 4130 | SEDE CENTRAL - OSITRAN | K | T | ESTANDARTE | 746439830007 | 28/03/2018 | B | ACTIVO |
| 4131 | SEDE CENTRAL - OSITRAN | K | T | ESTANDARTE | 746439830008 | 28/05/2018 | B | ACTIVO |
| 4132 | SEDE CENTRAL - OSITRAN | K | T | ESTANDARTE | 746439830009 | 28/05/2018 | B | ACTIVO |
| 4133 | SEDE CENTRAL - OSITRAN | K | T | ESTANDARTE | 746439830010 | 28/05/2018 | B | ACTIVO |
| 4134 | SEDE CENTRAL - OSITRAN | K | T | ESTANDARTE | 746439830012 | 28/05/2018 | B | ACTIVO |
| 4135 | SEDE CENTRAL - OSITRAN | K | T | ESTANDARTE | 746439830013 | 28/05/2018 | B | ACTIVO |
| 4136 | SEDE CENTRAL - OSITRAN | K | T | ESTANDARTE | 746439830014 | 28/05/2018 | B | ACTIVO |
| 4137 | SEDE CENTRAL - OSITRAN | K | T | ESTANDARTE | 746439830015 | 28/05/2018 | B | ACTIVO |
| 4138 | SEDE CENTRAL - OSITRAN | K | T | ESTANDARTE | 746439830016 | 28/05/2018 | B | ACTIVO |
| 4139 | SEDE CENTRAL - OSITRAN | K | T | ESTANDARTE | 746439830017 | 28/05/2018 | B | ACTIVO |
| 4140 | SEDE CENTRAL - OSITRAN | K | T | ESTANDARTE | 746439830018 | 28/05/2018 | B | ACTIVO |
| 4141 | SEDE CENTRAL - OSITRAN | K | T | ESTANDARTE | 746439830019 | 28/05/2018 | B | ACTIVO |
| 4142 | SEDE CENTRAL - OSITRAN | K | T | ESTANDARTE | 746439830020 | 28/05/2018 | B | ACTIVO |
| 4143 | SEDE CENTRAL - OSITRAN | K | T | ESTANDARTE | 746439830021 | 28/05/2018 | B | ACTIVO |
| 4144 | SEDE CENTRAL - OSITRAN | K | T | ESTANDARTE | 746439830022 | 28/05/2018 | B | ACTIVO |
| 4145 | SEDE CENTRAL - OSITRAN | K | T | ESTANDARTE | 746439830023 | 28/05/2018 | B | ACTIVO |
| 4146 | SEDE CENTRAL - OSITRAN | K | T | ESTANDARTE | 746439830024 | 28/05/2018 | B | ACTIVO |
| 4147 | SEDE CENTRAL - OSITRAN | K | T | ESTANDARTE | 746439830025 | 28/05/2018 | B | ACTIVO |
| 4148 | SEDE CENTRAL - OSITRAN | K | T | ESTANDARTE | 746439830026 | 28/05/2018 | B | ACTIVO |
| 4149 | SEDE CENTRAL - OSITRAN | K | T | ESTANDARTE | 746439830027 | 28/05/2018 | B | ACTIVO |
| 4150 | SEDE CENTRAL - OSITRAN | K | T | ESTANTE DE MELAMINA | 746441520129 | 4/05/2015 | B | ACTIVO |
| 4151 | SEDE CENTRAL - OSITRAN | K | T | ESTANTE DE MELAMINA | 746441520130 | 4/05/2015 | B | ACTIVO |
| 4152 | SEDE CENTRAL - OSITRAN | K | T | ESTANTE DE MELAMINA | 746441520131 | 4/05/2015 | B | ACTIVO |
| 4153 | SEDE CENTRAL - OSITRAN | K | T | ESTANTE DE MELAMINA | 746441520132 | 4/05/2015 | B | ACTIVO |
| 4154 | SEDE CENTRAL - OSITRAN | K | T | ESTANTE DE MELAMINA | 746441520133 | 4/05/2015 | B | ACTIVO |
| 4155 | SEDE CENTRAL - OSITRAN | K | T | ESTANTE DE MELAMINA | 746441520134 | 4/05/2015 | B | ACTIVO |
| 4156 | SEDE CENTRAL - OSITRAN | K | T | ESTANTE DE MELAMINA | 746441520135 | 4/05/2015 | B | ACTIVO |
| 4157 | SEDE CENTRAL - OSITRAN | K | T | ESTANTE DE MELAMINA | 746441520136 | 4/05/2015 | B | ACTIVO |
| 4158 | SEDE CENTRAL - OSITRAN | K | T | ESTANTE DE MELAMINA | 746441520137 | 4/05/2015 | B | ACTIVO |
| 4159 | SEDE CENTRAL - OSITRAN | K | T | ESTANTE DE MELAMINA | 746441520138 | 4/05/2015 | B | ACTIVO |
| 4160 | SEDE CENTRAL - OSITRAN | K | T | ESTANTE DE MELAMINA | 746441520140 | 19/08/2016 | B | ACTIVO |
| 4161 | SEDE CENTRAL - OSITRAN | K | T | GABINETE DE METAL | 746444910020 | 18/12/2019 | N | ACTIVO |
| 4162 | SEDE CENTRAL - OSITRAN | K | T | GABINETE DE METAL | 746444910021 | 18/12/2019 | N | ACTIVO |
| 4163 | SEDE CENTRAL - OSITRAN | K | T | GABINETE DE METAL | 746444910022 | 18/12/2019 | N | ACTIVO |
| 4164 | SEDE CENTRAL - OSITRAN | K | T | GABINETE DE METAL | 746444910023 | 18/12/2019 | N | ACTIVO |
| 4165 | SEDE CENTRAL - OSITRAN | K | T | GABINETE DE METAL | 746444910025 | 18/12/2019 | N | ACTIVO |
| 4166 | SEDE CENTRAL - OSITRAN | K | T | GABINETE DE METAL | 746444910026 | 18/12/2019 | N | ACTIVO |
| 4167 | SEDE CENTRAL - OSITRAN | K | T | GABINETE DE METAL | 746444910027 | 18/12/2019 | N | ACTIVO |
| 4168 | SEDE CENTRAL - OSITRAN | K | T | GABINETE DE METAL | 746444910028 | 18/12/2019 | N | ACTIVO |
| 4169 | SEDE CENTRAL - OSITRAN | K | T | GABINETE DE METAL | 746444910029 | 18/12/2019 | N | ACTIVO |
| 4170 | SEDE CENTRAL - OSITRAN | K | T | GABINETE DE METAL | 746444910030 | 18/12/2019 | N | ACTIVO |
| 4171 | SEDE CENTRAL - OSITRAN | K | T | GABINETE DE METAL | 746444910031 | 18/12/2019 | N | ACTIVO |
| 4172 | SEDE CENTRAL - OSITRAN | K | T | GABINETE DE METAL | 746444910032 | 18/12/2019 | N | ACTIVO |
| 4173 | SEDE CENTRAL - OSITRAN | K | T | GABINETE DE METAL | 746444910033 | 18/12/2019 | N | ACTIVO |
| 4174 | SEDE CENTRAL - OSITRAN | K | T | GABINETE DE METAL | 746444910034 | 18/12/2019 | N | ACTIVO |
| 4175 | SEDE CENTRAL - OSITRAN | K | T | GABINETE DE METAL | 746444910035 | 18/12/2019 | N | ACTIVO |
| 4176 | SEDE CENTRAL - OSITRAN | K | T | GABINETE DE METAL | 746444910036 | 18/12/2019 | N | ACTIVO |
| 4177 | SEDE CENTRAL - OSITRAN | K | T | GABINETE DE METAL | 746444910037 | 18/12/2019 | N | ACTIVO |
| 4178 | SEDE CENTRAL - OSITRAN | K | T | GABINETE DE METAL | 746444910038 | 18/12/2019 | N | ACTIVO |
| 4179 | SEDE CENTRAL - OSITRAN | K | T | GABINETE DE METAL | 746444910039 | 18/12/2019 | N | ACTIVO |
| 4180 | SEDE CENTRAL - OSITRAN | K | T | GABINETE DE METAL | 746444910040 | 18/12/2019 | N | ACTIVO |
| 4181 | SEDE CENTRAL - OSITRAN | K | T | GABINETE DE METAL | 746444910041 | 18/12/2019 | N | ACTIVO |
| 4182 | SEDE CENTRAL - OSITRAN | K | T | GABINETE DE METAL | 746444910042 | 18/12/2019 | N | ACTIVO |
| 4183 | SEDE CENTRAL - OSITRAN | K | T | GABINETE DE METAL | 746444910043 | 18/12/2019 | N | ACTIVO |
| 4184 | SEDE CENTRAL - OSITRAN | K | T | GABINETE DE METAL | 746444910044 | 18/12/2019 | N | ACTIVO |
| 4185 | SEDE CENTRAL - OSITRAN | K | T | GABINETE DE METAL | 746444910045 | 18/12/2019 | N | ACTIVO |
| 4186 | SEDE CENTRAL - OSITRAN | K | T | GABINETE DE METAL | 746444910046 | 18/12/2019 | N | ACTIVO |
| 4187 | SEDE CENTRAL - OSITRAN | K | T | GABINETE DE METAL | 746444910047 | 18/12/2019 | N | ACTIVO |
| 4188 | SEDE CENTRAL - OSITRAN | K | T | GABINETE DE METAL | 746444910048 | 18/12/2019 | N | ACTIVO |
| 4189 | SEDE CENTRAL - OSITRAN | K | T | GABINETE DE METAL | 746444910049 | 18/12/2019 | N | ACTIVO |
| 4190 | SEDE CENTRAL - OSITRAN | K | T | GABINETE DE METAL | 746444910050 | 18/12/2019 | N | ACTIVO |
| 4191 | SEDE CENTRAL - OSITRAN | K | T | GABINETE DE METAL | 746444910051 | 18/12/2019 | N | ACTIVO |
| 4192 | SEDE CENTRAL - OSITRAN | K | T | GABINETE DE METAL | 746444910052 | 18/12/2019 | N | ACTIVO |
| 4193 | SEDE CENTRAL - OSITRAN | K | T | GABINETE DE METAL | 746444910053 | 18/12/2019 | N | ACTIVO |
| 4194 | SEDE CENTRAL - OSITRAN | K | T | GABINETE DE METAL | 746444910054 | 18/12/2019 | N | ACTIVO |
| 4195 | SEDE CENTRAL - OSITRAN | K | T | GABINETE DE METAL | 746444910055 | 18/12/2019 | N | ACTIVO |
| 4196 | SEDE CENTRAL - OSITRAN | K | T | GABINETE DE METAL | 746444910068 | 18/12/2019 | N | ACTIVO |
| 4197 | SEDE CENTRAL - OSITRAN | K | T | GABINETE DE METAL | 746444910069 | 18/12/2019 | N | ACTIVO |
| 4198 | SEDE CENTRAL - OSITRAN | K | T | GABINETE DE METAL | 746444910070 | 18/12/2019 | N | ACTIVO |
| 4199 | SEDE CENTRAL - OSITRAN | K | T | GABINETE DE METAL | 746444910071 | 18/12/2019 | N | ACTIVO |
| 4200 | SEDE CENTRAL - OSITRAN | K | T | GABINETE DE METAL | 746444910072 | 1/07/2020 | N | ACTIVO |
| 4201 | SEDE CENTRAL - OSITRAN | K | T | LIBRERO DE MADERA | 746445250001 | 25/09/2019 | N | ACTIVO |
| 4202 | SEDE CENTRAL - OSITRAN | K | T | MESA (OTRAS) | 746448420026 | 19/07/2019 | N | ACTIVO |
| 4203 | SEDE CENTRAL - OSITRAN | K | T | MESA (OTRAS) | 746448420027 | 17/12/2019 | N | ACTIVO |

| | | | | | | | | |
|---|---|---|---|---|---|---|---|---|
| 4204 | SEDE CENTRAL - OSITRAN | K | T | MESA (OTRAS) | 746448420028 | 17/12/2019 | N | ACTIVO |
| 4205 | SEDE CENTRAL - OSITRAN | K | T | MESA (OTRAS) | 746448420029 | 17/12/2019 | N | ACTIVO |
| 4206 | SEDE CENTRAL - OSITRAN | K | T | MESA DE MELAMINA | 746450560005 | 10/09/2010 | R | ACTIVO |
| 4207 | SEDE CENTRAL - OSITRAN | K | T | MESA DE MELAMINA | 746450560008 | 29/08/2018 | B | ACTIVO |
| 4208 | SEDE CENTRAL - OSITRAN | K | T | MESA DE METAL Y MELAMINA | 746451860007 | 21/06/2007 | R | ACTIVO |
| 4209 | SEDE CENTRAL - OSITRAN | K | T | MESA DE METAL Y MELAMINA | 746451860039 | 10/05/2017 | B | ACTIVO |
| 4210 | SEDE CENTRAL - OSITRAN | K | T | MESA DE REUNIONES | 746452030018 | 10/12/2018 | B | ACTIVO |
| 4211 | SEDE CENTRAL - OSITRAN | H | T | MESA METALICA RODABLE PARA MULTIPLE USO | 536476650001 | 12/08/2020 | N | ACTIVO |
| 4212 | SEDE CENTRAL - OSITRAN | K | T | MESA PLEGABLE DE MELAMINA | 746453050001 | 29/12/2014 | R | ACTIVO |
| 4213 | SEDE CENTRAL - OSITRAN | K | T | MESITA DE CENTRO | 746454070006 | 4/06/2009 | R | ACTIVO |
| 4214 | SEDE CENTRAL - OSITRAN | K | T | MESITA DE MADERA | 746454580001 | 21/01/2008 | R | ACTIVO |
| 4215 | SEDE CENTRAL - OSITRAN | K | T | MESITA DE MADERA PARA TELEFONO | 746456100001 | 21/01/2008 | R | ACTIVO |
| 4216 | SEDE CENTRAL - OSITRAN | K | T | MESITA DE MELAMINA | 746456160002 | 29/12/2014 | B | ACTIVO |
| 4217 | SEDE CENTRAL - OSITRAN | K | T | MESITA DE MELAMINA | 746456160003 | 31/12/2019 | N | ACTIVO |
| 4218 | SEDE CENTRAL - OSITRAN | A | T | MIRA TOPOGRAFICA | 046436500001 | 27/11/2019 | N | ACTIVO |
| 4219 | SEDE CENTRAL - OSITRAN | A | T | MIRA TOPOGRAFICA | 046436500002 | 27/11/2019 | N | ACTIVO |
| 4220 | SEDE CENTRAL - OSITRAN | A | T | MIRA TOPOGRAFICA | 046436500003 | 27/11/2019 | N | ACTIVO |
| 4221 | SEDE CENTRAL - OSITRAN | A | T | MIRA TOPOGRAFICA | 046436500004 | 27/11/2019 | N | ACTIVO |
| 4222 | SEDE CENTRAL - OSITRAN | A | T | MIRA TOPOGRAFICA | 046436500005 | 27/11/2019 | N | ACTIVO |
| 4223 | SEDE CENTRAL - OSITRAN | A | T | MIRA TOPOGRAFICA | 046436500006 | 27/11/2019 | N | ACTIVO |
| 4224 | SEDE CENTRAL - OSITRAN | A | T | MIRA TOPOGRAFICA | 046436500007 | 27/11/2019 | N | ACTIVO |
| 4225 | SEDE CENTRAL - OSITRAN | A | T | MIRA TOPOGRAFICA | 046436500008 | 27/11/2019 | N | ACTIVO |
| 4226 | SEDE CENTRAL - OSITRAN | A | T | MIRA TOPOGRAFICA | 046436500009 | 27/11/2019 | N | ACTIVO |
| 4227 | SEDE CENTRAL - OSITRAN | A | T | MIRA TOPOGRAFICA | 046436500010 | 27/11/2019 | N | ACTIVO |
| 4228 | SEDE CENTRAL - OSITRAN | A | T | MIRA TOPOGRAFICA | 046436500011 | 27/11/2019 | N | ACTIVO |
| 4229 | SEDE CENTRAL - OSITRAN | A | T | MIRA TOPOGRAFICA | 046436500012 | 27/11/2019 | N | ACTIVO |
| 4230 | SEDE CENTRAL - OSITRAN | A | T | MIRA TOPOGRAFICA | 046436500013 | 27/11/2019 | N | ACTIVO |
| 4231 | SEDE CENTRAL - OSITRAN | A | T | MIRA TOPOGRAFICA | 046436500014 | 27/11/2019 | N | ACTIVO |
| 4232 | SEDE CENTRAL - OSITRAN | A | T | MIRA TOPOGRAFICA | 046436500015 | 27/11/2019 | N | ACTIVO |
| 4233 | SEDE CENTRAL - OSITRAN | A | T | MIRA TOPOGRAFICA | 046436500016 | 27/11/2019 | N | ACTIVO |
| 4234 | SEDE CENTRAL - OSITRAN | A | T | MIRA TOPOGRAFICA | 046436500017 | 27/11/2019 | N | ACTIVO |
| 4235 | SEDE CENTRAL - OSITRAN | A | T | MIRA TOPOGRAFICA | 046436500018 | 27/11/2019 | N | ACTIVO |
| 4236 | SEDE CENTRAL - OSITRAN | A | T | MIRA TOPOGRAFICA | 046436500019 | 27/11/2019 | N | ACTIVO |
| 4237 | SEDE CENTRAL - OSITRAN | A | T | MIRA TOPOGRAFICA | 046436500020 | 27/11/2019 | N | ACTIVO |
| 4238 | SEDE CENTRAL - OSITRAN | A | T | MIRA TOPOGRAFICA | 046436500021 | 27/11/2019 | N | ACTIVO |
| 4239 | SEDE CENTRAL - OSITRAN | A | T | MIRA TOPOGRAFICA | 046436500022 | 27/11/2019 | N | ACTIVO |
| 4240 | SEDE CENTRAL - OSITRAN | A | T | MIRA TOPOGRAFICA | 046436500023 | 27/11/2019 | N | ACTIVO |
| 4241 | SEDE CENTRAL - OSITRAN | A | T | MIRA TOPOGRAFICA | 046436500024 | 27/11/2019 | N | ACTIVO |
| 4242 | SEDE CENTRAL - OSITRAN | A | T | MIRA TOPOGRAFICA | 046436500025 | 27/11/2019 | N | ACTIVO |
| 4243 | SEDE CENTRAL - OSITRAN | A | T | MIRA TOPOGRAFICA | 046436500026 | 27/11/2019 | N | ACTIVO |
| 4244 | SEDE CENTRAL - OSITRAN | A | T | MIRA TOPOGRAFICA | 046436500027 | 27/11/2019 | N | ACTIVO |
| 4245 | SEDE CENTRAL - OSITRAN | A | T | MIRA TOPOGRAFICA | 046436500028 | 27/11/2019 | N | ACTIVO |
| 4246 | SEDE CENTRAL - OSITRAN | K | T | MODULO DE MADERA | 746460170002 | 31/12/2019 | B | ACTIVO |
| 4247 | OFICINA OSITRAN - APM | K | T | MODULO DE MADERA | 746460170003 | 31/12/2019 | N | ACTIVO |
| 4248 | SEDE CENTRAL - OSITRAN | K | T | MODULO DE MELAMINA | 746460980059 | 31/07/2008 | R | ACTIVO |
| 4249 | SEDE CENTRAL - OSITRAN | K | T | MODULO DE MELAMINA | 746460980065 | 30/11/2011 | R | ACTIVO |
| 4250 | SEDE CENTRAL - OSITRAN | K | T | MODULO DE MELAMINA | 746460980242 | 10/07/2015 | B | ACTIVO |
| 4251 | SEDE CENTRAL - OSITRAN | K | T | MODULO DE MELAMINA | 746460980251 | 2/02/2016 | B | ACTIVO |
| 4252 | SEDE CENTRAL - OSITRAN | K | T | MODULO DE MELAMINA | 746460980252 | 11/07/2016 | B | ACTIVO |
| 4253 | SEDE CENTRAL - OSITRAN | K | T | MODULO DE MELAMINA | 746460980253 | 10/02/2017 | B | ACTIVO |
| 4254 | SEDE CENTRAL - OSITRAN | K | T | MODULO DE MELAMINA | 746460980255 | 10/02/2017 | B | ACTIVO |
| 4255 | SEDE CENTRAL - OSITRAN | K | T | MODULO DE MELAMINA | 746460980256 | 10/02/2017 | B | ACTIVO |
| 4256 | SEDE CENTRAL - OSITRAN | K | T | MODULO DE MELAMINA | 746460980257 | 10/02/2017 | B | ACTIVO |
| 4257 | SEDE CENTRAL - OSITRAN | K | T | MODULO DE MELAMINA | 746460980258 | 10/02/2017 | B | ACTIVO |
| 4258 | SEDE CENTRAL - OSITRAN | K | T | MODULO DE MELAMINA | 746460980259 | 10/02/2017 | B | ACTIVO |
| 4259 | SEDE CENTRAL - OSITRAN | K | T | MODULO DE MELAMINA | 746460980260 | 10/02/2017 | B | ACTIVO |
| 4260 | SEDE CENTRAL - OSITRAN | K | T | MODULO DE MELAMINA | 746460980261 | 10/02/2017 | B | ACTIVO |
| 4261 | SEDE CENTRAL - OSITRAN | K | T | MODULO DE MELAMINA | 746460980262 | 10/02/2017 | B | ACTIVO |
| 4262 | SEDE CENTRAL - OSITRAN | K | T | MODULO DE MELAMINA | 746460980263 | 10/02/2017 | B | ACTIVO |
| 4263 | SEDE CENTRAL - OSITRAN | K | T | MODULO DE MELAMINA | 746460980264 | 10/02/2017 | B | ACTIVO |
| 4264 | SEDE CENTRAL - OSITRAN | K | T | MODULO DE MELAMINA | 746460980265 | 10/02/2017 | B | ACTIVO |
| 4265 | SEDE CENTRAL - OSITRAN | K | T | MODULO DE MELAMINA | 746460980266 | 10/02/2017 | B | ACTIVO |
| 4266 | SEDE CENTRAL - OSITRAN | K | T | MODULO DE MELAMINA | 746460980267 | 10/02/2017 | B | ACTIVO |
| 4267 | SEDE CENTRAL - OSITRAN | K | T | MODULO DE MELAMINA | 746460980268 | 10/02/2017 | B | ACTIVO |
| 4268 | SEDE CENTRAL - OSITRAN | K | T | MODULO DE MELAMINA | 746460980269 | 10/02/2017 | B | ACTIVO |
| 4269 | SEDE CENTRAL - OSITRAN | K | T | MODULO DE MELAMINA | 746460980270 | 10/02/2017 | B | ACTIVO |
| 4270 | SEDE CENTRAL - OSITRAN | K | T | MODULO DE MELAMINA | 746460980271 | 10/02/2017 | B | ACTIVO |
| 4271 | SEDE CENTRAL - OSITRAN | K | T | MODULO DE MELAMINA | 746460980272 | 10/02/2017 | B | ACTIVO |
| 4272 | SEDE CENTRAL - OSITRAN | K | T | MODULO DE MELAMINA | 746460980273 | 10/02/2017 | B | ACTIVO |
| 4273 | SEDE CENTRAL - OSITRAN | K | T | MODULO DE MELAMINA | 746460980274 | 10/02/2017 | B | ACTIVO |
| 4274 | SEDE CENTRAL - OSITRAN | K | T | MODULO DE MELAMINA | 746460980275 | 10/02/2017 | B | ACTIVO |
| 4275 | SEDE CENTRAL - OSITRAN | K | T | MODULO DE MELAMINA | 746460980276 | 10/02/2017 | B | ACTIVO |
| 4276 | SEDE CENTRAL - OSITRAN | K | T | MODULO DE MELAMINA | 746460980277 | 10/02/2017 | B | ACTIVO |
| 4277 | SEDE CENTRAL - OSITRAN | K | T | MODULO DE MELAMINA | 746460980279 | 10/02/2017 | B | ACTIVO |
| 4278 | SEDE CENTRAL - OSITRAN | K | T | MODULO DE MELAMINA | 746460980280 | 10/02/2017 | B | ACTIVO |
| 4279 | SEDE CENTRAL - OSITRAN | K | T | MODULO DE MELAMINA | 746460980281 | 10/02/2017 | B | ACTIVO |
| 4280 | SEDE CENTRAL - OSITRAN | K | T | MODULO DE MELAMINA | 746460980282 | 10/02/2017 | B | ACTIVO |
| 4281 | SEDE CENTRAL - OSITRAN | K | T | MODULO DE MELAMINA | 746460980283 | 10/02/2017 | B | ACTIVO |
| 4282 | SEDE CENTRAL - OSITRAN | K | T | MODULO DE MELAMINA | 746460980284 | 10/02/2017 | B | ACTIVO |
| 4283 | SEDE CENTRAL - OSITRAN | K | T | MODULO DE MELAMINA | 746460980285 | 10/02/2017 | B | ACTIVO |
| 4284 | SEDE CENTRAL - OSITRAN | K | T | MODULO DE MELAMINA | 746460980286 | 10/02/2017 | B | ACTIVO |
| 4285 | SEDE CENTRAL - OSITRAN | K | T | MODULO DE MELAMINA | 746460980287 | 10/02/2017 | B | ACTIVO |
| 4286 | SEDE CENTRAL - OSITRAN | K | T | MODULO DE MELAMINA | 746460980288 | 10/02/2017 | B | ACTIVO |
| 4287 | SEDE CENTRAL - OSITRAN | K | T | MODULO DE MELAMINA | 746460980289 | 10/02/2017 | B | ACTIVO |
| 4288 | SEDE CENTRAL - OSITRAN | K | T | MODULO DE MELAMINA | 746460980290 | 10/02/2017 | B | ACTIVO |
| 4289 | SEDE CENTRAL - OSITRAN | K | T | MODULO DE MELAMINA | 746460980291 | 10/02/2017 | B | ACTIVO |
| 4290 | SEDE CENTRAL - OSITRAN | K | T | MODULO DE MELAMINA | 746460980292 | 10/02/2017 | B | ACTIVO |
| 4291 | SEDE CENTRAL - OSITRAN | K | T | MODULO DE MELAMINA | 746460980293 | 10/02/2017 | B | ACTIVO |
| 4292 | SEDE CENTRAL - OSITRAN | K | T | MODULO DE MELAMINA | 746460980294 | 10/02/2017 | B | ACTIVO |
| 4293 | SEDE CENTRAL - OSITRAN | K | T | MODULO DE MELAMINA | 746460980295 | 10/02/2017 | B | ACTIVO |
| 4294 | SEDE CENTRAL - OSITRAN | K | T | MODULO DE MELAMINA | 746460980296 | 10/02/2017 | B | ACTIVO |
| 4295 | SEDE CENTRAL - OSITRAN | K | T | MODULO DE MELAMINA | 746460980297 | 10/02/2017 | B | ACTIVO |
| 4296 | SEDE CENTRAL - OSITRAN | K | T | MODULO DE MELAMINA | 746460980298 | 10/02/2017 | B | ACTIVO |
| 4297 | SEDE CENTRAL - OSITRAN | K | T | MODULO DE MELAMINA | 746460980299 | 10/02/2017 | B | ACTIVO |
| 4298 | SEDE CENTRAL - OSITRAN | K | T | MODULO DE MELAMINA | 746460980300 | 10/02/2017 | B | ACTIVO |
| 4299 | SEDE CENTRAL - OSITRAN | K | T | MODULO DE MELAMINA | 746460980301 | 10/02/2017 | B | ACTIVO |
| 4300 | SEDE CENTRAL - OSITRAN | K | T | MODULO DE MELAMINA | 746460980302 | 10/02/2017 | B | ACTIVO |
| 4301 | SEDE CENTRAL - OSITRAN | K | T | MODULO DE MELAMINA | 746460980303 | 10/02/2017 | B | ACTIVO |

| | | | | | | | | |
|---|---|---|---|---|---|---|---|---|
| 4302 | SEDE CENTRAL - OSITRAN | K | T | MODULO DE MELAMINA | 746460980304 | 10/02/2017 | B | ACTIVO |
| 4303 | SEDE CENTRAL - OSITRAN | K | T | MODULO DE MELAMINA | 746460980306 | 15/12/2017 | B | ACTIVO |
| 4304 | SEDE CENTRAL - OSITRAN | K | T | MODULO DE MELAMINA | 746460980307 | 15/12/2017 | B | ACTIVO |
| 4305 | SEDE CENTRAL - OSITRAN | K | T | MODULO DE MELAMINA | 746460980308 | 15/12/2017 | B | ACTIVO |
| 4306 | SEDE CENTRAL - OSITRAN | K | T | MODULO DE MELAMINA | 746460980309 | 15/12/2017 | B | ACTIVO |
| 4307 | SEDE CENTRAL - OSITRAN | K | T | MODULO DE MELAMINA | 746460980310 | 15/12/2017 | B | ACTIVO |
| 4308 | SEDE CENTRAL - OSITRAN | K | T | MODULO DE MELAMINA | 746460980311 | 15/12/2017 | B | ACTIVO |
| 4309 | SEDE CENTRAL - OSITRAN | K | T | MODULO DE MELAMINA | 746460980320 | 10/12/2018 | B | ACTIVO |
| 4310 | SEDE CENTRAL - OSITRAN | K | T | MODULO DE MELAMINA | 746460980321 | 10/12/2018 | B | ACTIVO |
| 4311 | SEDE CENTRAL - OSITRAN | K | T | MODULO DE MELAMINA | 746460980323 | 20/05/2019 | N | ACTIVO |
| 4312 | SEDE CENTRAL - OSITRAN | K | T | MODULO DE MELAMINA | 746460980324 | 20/05/2019 | B | ACTIVO |
| 4313 | SEDE CENTRAL - OSITRAN | K | T | MODULO DE MELAMINA | 746460980325 | 31/07/2019 | N | ACTIVO |
| 4314 | SEDE CENTRAL - OSITRAN | K | T | MODULO DE MELAMINA | 746460980326 | 31/07/2019 | N | ACTIVO |
| 4315 | SEDE CENTRAL - OSITRAN | K | T | MODULO DE MELAMINA | 746460980327 | 31/07/2019 | N | ACTIVO |
| 4316 | SEDE CENTRAL - OSITRAN | K | T | MODULO DE MELAMINA | 746460980328 | 31/07/2019 | N | ACTIVO |
| 4317 | SEDE CENTRAL - OSITRAN | K | T | MODULO DE MELAMINA | 746460980329 | 31/07/2019 | N | ACTIVO |
| 4318 | SEDE CENTRAL - OSITRAN | K | T | MODULO DE MELAMINA | 746460980330 | 31/07/2019 | N | ACTIVO |
| 4319 | SEDE CENTRAL - OSITRAN | K | T | MODULO DE MELAMINA | 746460980331 | 31/07/2019 | N | ACTIVO |
| 4320 | SEDE CENTRAL - OSITRAN | K | T | MODULO DE MELAMINA | 746460980332 | 31/07/2019 | B | ACTIVO |
| 4321 | SEDE CENTRAL - OSITRAN | K | T | MODULO DE MELAMINA | 746460980333 | 31/07/2019 | B | ACTIVO |
| 4322 | SEDE CENTRAL - OSITRAN | K | T | MODULO DE MELAMINA | 746460980334 | 31/07/2019 | N | ACTIVO |
| 4323 | SEDE CENTRAL - OSITRAN | K | T | MODULO DE MELAMINA | 746460980335 | 31/07/2019 | N | ACTIVO |
| 4324 | SEDE CENTRAL - OSITRAN | K | T | MODULO DE MELAMINA | 746460980336 | 31/07/2019 | N | ACTIVO |
| 4325 | SEDE CENTRAL - OSITRAN | K | T | MODULO DE MELAMINA | 746460980337 | 31/07/2019 | N | ACTIVO |
| 4326 | SEDE CENTRAL - OSITRAN | K | T | MODULO DE MELAMINA | 746460980338 | 31/07/2019 | N | ACTIVO |
| 4327 | SEDE CENTRAL - OSITRAN | K | T | MODULO DE MELAMINA | 746460980339 | 31/07/2019 | N | ACTIVO |
| 4328 | SEDE CENTRAL - OSITRAN | K | T | MODULO DE MELAMINA | 746460980340 | 31/07/2019 | N | ACTIVO |
| 4329 | SEDE CENTRAL - OSITRAN | K | T | MODULO DE MELAMINA | 746460980341 | 31/07/2019 | N | ACTIVO |
| 4330 | SEDE CENTRAL - OSITRAN | K | T | MODULO DE MELAMINA | 746460980342 | 31/07/2019 | N | ACTIVO |
| 4331 | SEDE CENTRAL - OSITRAN | K | T | MODULO DE MELAMINA | 746460980343 | 31/07/2019 | N | ACTIVO |
| 4332 | SEDE CENTRAL - OSITRAN | K | T | MODULO DE MELAMINA | 746460980344 | 31/07/2019 | N | ACTIVO |
| 4333 | SEDE CENTRAL - OSITRAN | K | T | MODULO DE MELAMINA | 746460980345 | 31/07/2019 | N | ACTIVO |
| 4334 | SEDE CENTRAL - OSITRAN | K | T | MODULO DE MELAMINA | 746460980346 | 31/07/2019 | N | ACTIVO |
| 4335 | SEDE CENTRAL - OSITRAN | K | T | MODULO DE MELAMINA | 746460980347 | 31/07/2019 | N | ACTIVO |
| 4336 | SEDE CENTRAL - OSITRAN | K | T | MODULO DE MELAMINA | 746460980348 | 31/07/2019 | N | ACTIVO |
| 4337 | SEDE CENTRAL - OSITRAN | K | T | MODULO DE MELAMINA | 746460980349 | 31/07/2019 | N | ACTIVO |
| 4338 | SEDE CENTRAL - OSITRAN | K | T | MODULO DE MELAMINA | 746460980350 | 31/07/2019 | N | ACTIVO |
| 4339 | SEDE CENTRAL - OSITRAN | K | T | MODULO DE MELAMINA | 746460980351 | 31/07/2019 | B | ACTIVO |
| 4340 | SEDE CENTRAL - OSITRAN | K | T | MODULO DE MELAMINA | 746460980352 | 31/07/2019 | N | ACTIVO |
| 4341 | SEDE CENTRAL - OSITRAN | K | T | MODULO DE MELAMINA | 746460980353 | 31/07/2019 | N | ACTIVO |
| 4342 | SEDE CENTRAL - OSITRAN | K | T | MODULO DE MELAMINA | 746460980354 | 31/07/2019 | N | ACTIVO |
| 4343 | SEDE CENTRAL - OSITRAN | K | T | MODULO DE MELAMINA | 746460980355 | 31/07/2019 | N | ACTIVO |
| 4344 | SEDE CENTRAL - OSITRAN | K | T | MODULO DE MELAMINA | 746460980356 | 31/07/2019 | N | ACTIVO |
| 4345 | SEDE CENTRAL - OSITRAN | K | T | MODULO DE MELAMINA | 746460980357 | 31/07/2019 | N | ACTIVO |
| 4346 | SEDE CENTRAL - OSITRAN | K | T | MODULO DE MELAMINA | 746460980358 | 31/07/2019 | N | ACTIVO |
| 4347 | SEDE CENTRAL - OSITRAN | K | T | MODULO DE MELAMINA | 746460980359 | 31/07/2019 | N | ACTIVO |
| 4348 | SEDE CENTRAL - OSITRAN | K | T | MODULO DE MELAMINA | 746460980360 | 31/07/2019 | N | ACTIVO |
| 4349 | SEDE CENTRAL - OSITRAN | K | T | MODULO DE MELAMINA | 746460980361 | 31/07/2019 | N | ACTIVO |
| 4350 | SEDE CENTRAL - OSITRAN | K | T | MODULO DE MELAMINA | 746460980362 | 31/07/2019 | N | ACTIVO |
| 4351 | SEDE CENTRAL - OSITRAN | K | T | MODULO DE MELAMINA | 746460980363 | 31/07/2019 | N | ACTIVO |
| 4352 | SEDE CENTRAL - OSITRAN | K | T | MODULO DE MELAMINA | 746460980364 | 31/07/2019 | N | ACTIVO |
| 4353 | SEDE CENTRAL - OSITRAN | K | T | MODULO DE MELAMINA | 746460980365 | 31/07/2019 | N | ACTIVO |
| 4354 | SEDE CENTRAL - OSITRAN | K | T | MODULO DE MELAMINA | 746460980366 | 31/07/2019 | N | ACTIVO |
| 4355 | SEDE CENTRAL - OSITRAN | K | T | MODULO DE MELAMINA | 746460980367 | 31/07/2019 | N | ACTIVO |
| 4356 | SEDE CENTRAL - OSITRAN | K | T | MODULO DE MELAMINA | 746460980368 | 31/07/2019 | N | ACTIVO |
| 4357 | SEDE CENTRAL - OSITRAN | K | T | MODULO DE MELAMINA | 746460980369 | 31/07/2019 | N | ACTIVO |
| 4358 | SEDE CENTRAL - OSITRAN | K | T | MODULO DE MELAMINA | 746460980370 | 31/07/2019 | N | ACTIVO |
| 4359 | SEDE CENTRAL - OSITRAN | K | T | MODULO DE MELAMINA | 746460980371 | 31/07/2019 | N | ACTIVO |
| 4360 | SEDE CENTRAL - OSITRAN | K | T | MODULO DE MELAMINA | 746460980372 | 31/07/2019 | N | ACTIVO |
| 4361 | SEDE CENTRAL - OSITRAN | K | T | MODULO DE MELAMINA | 746460980373 | 31/07/2019 | N | ACTIVO |
| 4362 | SEDE CENTRAL - OSITRAN | K | T | MODULO DE MELAMINA | 746460980374 | 31/07/2019 | N | ACTIVO |
| 4363 | SEDE CENTRAL - OSITRAN | K | T | MODULO DE MELAMINA | 746460980375 | 31/07/2019 | N | ACTIVO |
| 4364 | SEDE CENTRAL - OSITRAN | K | T | MODULO DE MELAMINA | 746460980376 | 31/07/2019 | N | ACTIVO |
| 4365 | SEDE CENTRAL - OSITRAN | K | T | MODULO DE MELAMINA | 746460980377 | 31/07/2019 | N | ACTIVO |
| 4366 | SEDE CENTRAL - OSITRAN | K | T | MODULO DE MELAMINA | 746460980378 | 31/07/2019 | N | ACTIVO |
| 4367 | SEDE CENTRAL - OSITRAN | K | T | MODULO DE MELAMINA | 746460980379 | 31/07/2019 | N | ACTIVO |
| 4368 | SEDE CENTRAL - OSITRAN | K | T | MODULO DE MELAMINA | 746460980380 | 31/07/2019 | N | ACTIVO |
| 4369 | SEDE CENTRAL - OSITRAN | K | T | MODULO DE MELAMINA | 746460980381 | 31/07/2019 | N | ACTIVO |
| 4370 | SEDE CENTRAL - OSITRAN | K | T | MODULO DE MELAMINA | 746460980382 | 31/07/2019 | N | ACTIVO |
| 4371 | SEDE CENTRAL - OSITRAN | K | T | MODULO DE MELAMINA | 746460980383 | 31/07/2019 | N | ACTIVO |
| 4372 | SEDE CENTRAL - OSITRAN | K | T | MODULO DE MELAMINA | 746460980384 | 31/07/2019 | N | ACTIVO |
| 4373 | SEDE CENTRAL - OSITRAN | K | T | MODULO DE MELAMINA | 746460980385 | 31/07/2019 | N | ACTIVO |
| 4374 | SEDE CENTRAL - OSITRAN | K | T | MODULO DE MELAMINA | 746460980386 | 31/07/2019 | N | ACTIVO |
| 4375 | SEDE CENTRAL - OSITRAN | K | T | MODULO DE MELAMINA | 746460980387 | 31/07/2019 | N | ACTIVO |
| 4376 | SEDE CENTRAL - OSITRAN | K | T | MODULO DE MELAMINA | 746460980388 | 31/07/2019 | N | ACTIVO |
| 4377 | SEDE CENTRAL - OSITRAN | J | T | MONOPIE PARA CAMARAS DE CINE/FOTOGRAFIA/VIDEO | 676444450002 | 30/12/2019 | N | ACTIVO |
| 4378 | SEDE CENTRAL - OSITRAN | K | T | PANTALLA ECRAN | 746466950013 | 16/10/2015 | B | ACTIVO |
| 4379 | CENTRO DE ORIENTACION LINEA 1 | K | T | PEDESTAL DE METAL | 746470340004 | 30/06/2011 | R | ACTIVO |
| 4380 | SEDE CENTRAL - OSITRAN | K | T | PEDESTAL DE METAL | 746470340020 | 29/12/2014 | R | ACTIVO |
| 4381 | OFICINA DESCONCENTRADA DE OSITRA | K | T | PEDESTAL DE METAL | 746470340025 | 5/10/2015 | B | ACTIVO |
| 4382 | SEDE CENTRAL - OSITRAN | K | T | PEDESTAL DE METAL | 746470340027 | 5/10/2015 | B | ACTIVO |
| 4383 | SEDE CENTRAL - OSITRAN | K | T | PEDESTAL DE METAL | 746470340029 | 5/10/2015 | B | ACTIVO |
| 4384 | SEDE CENTRAL - OSITRAN | K | T | PEDESTAL DE METAL | 746470340034 | 5/10/2015 | B | ACTIVO |
| 4385 | SEDE CENTRAL - OSITRAN | K | T | PEDESTAL DE METAL | 746470340036 | 5/10/2015 | B | ACTIVO |
| 4386 | SEDE CENTRAL - OSITRAN | K | T | PEDESTAL DE METAL | 746470340043 | 25/01/2017 | B | ACTIVO |
| 4387 | SEDE CENTRAL - OSITRAN | K | T | PEDESTAL DE METAL | 746470340044 | 25/01/2017 | B | ACTIVO |
| 4388 | SEDE CENTRAL - OSITRAN | K | T | PEDESTAL DE METAL | 746470340045 | 25/01/2017 | B | ACTIVO |
| 4389 | SEDE CENTRAL - OSITRAN | K | T | PERCHERO METALICO | 746472380001 | 3/04/2009 | R | ACTIVO |
| 4390 | SEDE CENTRAL - OSITRAN | K | T | PERCHERO METALICO | 746472380002 | 3/04/2009 | R | ACTIVO |
| 4391 | SEDE CENTRAL - OSITRAN | K | T | PERCHERO METALICO | 746472380003 | 3/04/2009 | R | ACTIVO |
| 4392 | SEDE CENTRAL - OSITRAN | K | T | PERCHERO METALICO | 746472380004 | 3/04/2009 | R | ACTIVO |
| 4393 | SEDE CENTRAL - OSITRAN | K | T | PERCHERO METALICO | 746472380005 | 3/04/2009 | R | ACTIVO |
| 4394 | SEDE CENTRAL - OSITRAN | K | T | PERCHERO METALICO | 746472380006 | 3/04/2009 | R | ACTIVO |
| 4395 | SEDE CENTRAL - OSITRAN | K | T | PERCHERO METALICO | 746472380007 | 3/04/2009 | R | ACTIVO |
| 4396 | SEDE CENTRAL - OSITRAN | K | T | PERCHERO METALICO | 746472380009 | 3/04/2009 | R | ACTIVO |
| 4397 | SEDE CENTRAL - OSITRAN | K | T | PERCHERO METALICO | 746472380010 | 3/04/2009 | R | ACTIVO |
| 4398 | SEDE CENTRAL - OSITRAN | K | T | PERCHERO METALICO | 746472380014 | 3/04/2009 | R | ACTIVO |
| 4399 | SEDE CENTRAL - OSITRAN | K | T | PERCHERO METALICO | 746472380015 | 3/04/2009 | R | ACTIVO |

| | | | | | | | | |
|---|---|---|---|---|---|---|---|---|
| 4400 | SEDE CENTRAL - OSITRAN | K | T | PERCHERO METALICO | 746472380016 | 13/09/2017 | B | ACTIVO |
| 4401 | SEDE CENTRAL - OSITRAN | K | T | PERCHERO METALICO | 746472380017 | 13/09/2017 | B | ACTIVO |
| 4402 | SEDE CENTRAL - OSITRAN | K | T | PERCHERO SOMBRERERO | 746472710002 | 6/05/1999 | R | ACTIVO |
| 4403 | SEDE CENTRAL - OSITRAN | K | T | PERCHERO SOMBRERERO | 746472710004 | 6/05/1999 | R | ACTIVO |
| 4404 | SEDE CENTRAL - OSITRAN | K | T | PERCHERO SOMBRERERO | 746472710005 | 6/05/1999 | R | ACTIVO |
| 4405 | SEDE CENTRAL - OSITRAN | K | T | PERCHERO SOMBRERERO | 746472710006 | 17/08/2000 | R | ACTIVO |
| 4406 | SEDE CENTRAL - OSITRAN | K | T | PERCHERO SOMBRERERO | 746472710007 | 17/08/2000 | R | ACTIVO |
| 4407 | SEDE CENTRAL - OSITRAN | K | T | PERCHERO SOMBRERERO | 746472710012 | 17/08/2000 | R | ACTIVO |
| 4408 | SEDE CENTRAL - OSITRAN | K | T | PERCHERO SOMBRERERO | 746472710013 | 17/08/2000 | R | ACTIVO |
| 4409 | SEDE CENTRAL - OSITRAN | K | T | PIZARRA ACRILICA | 746473050002 | 31/12/1999 | R | ACTIVO |
| 4410 | SEDE CENTRAL - OSITRAN | K | T | PIZARRA ACRILICA | 746473050004 | 31/07/2008 | R | ACTIVO |
| 4411 | SEDE CENTRAL - OSITRAN | K | T | PIZARRA ACRILICA | 746473050009 | 31/07/2008 | R | ACTIVO |
| 4412 | SEDE CENTRAL - OSITRAN | K | T | PIZARRA ACRILICA | 746473050016 | 9/08/2010 | R | ACTIVO |
| 4413 | SEDE CENTRAL - OSITRAN | K | T | PIZARRA ACRILICA | 746473050025 | 8/05/2013 | R | ACTIVO |
| 4414 | SEDE CENTRAL - OSITRAN | K | T | PIZARRA ACRILICA | 746473050027 | 23/07/2015 | B | ACTIVO |
| 4415 | SEDE CENTRAL - OSITRAN | K | T | PIZARRA ACRILICA | 746473050029 | 12/10/2015 | R | ACTIVO |
| 4416 | SEDE CENTRAL - OSITRAN | K | T | PIZARRA ACRILICA | 746473050030 | 17/07/2017 | B | ACTIVO |
| 4417 | TERMINAL PORTUARIO YURIMAGUAS | K | T | PIZARRA ACRILICA | 746473050031 | 21/01/2020 | N | ACTIVO |
| 4418 | SEDE CENTRAL - OSITRAN | K | T | PIZARRA MURAL - FRANELOGRAFO | 746475090001 | 31/07/2008 | R | ACTIVO |
| 4419 | SEDE CENTRAL - OSITRAN | K | T | PIZARRA MURAL - FRANELOGRAFO | 746475090003 | 31/07/2008 | R | ACTIVO |
| 4420 | SEDE CENTRAL - OSITRAN | K | T | PIZARRA MURAL - FRANELOGRAFO | 746475090004 | 31/07/2008 | R | ACTIVO |
| 4421 | SEDE CENTRAL - OSITRAN | K | T | PIZARRA MURAL - FRANELOGRAFO | 746475090009 | 31/07/2008 | R | ACTIVO |
| 4422 | SEDE CENTRAL - OSITRAN | K | T | PIZARRA MURAL - FRANELOGRAFO | 746475090011 | 31/07/2008 | R | ACTIVO |
| 4423 | SEDE CENTRAL - OSITRAN | J | T | RACK (OTROS) | 676454340014 | 5/05/2017 | B | ACTIVO |
| 4424 | SEDE CENTRAL - OSITRAN | J | T | RACK PARA RADIO, TV, LUCES Y TELECINE | 676457820001 | 8/06/2015 | B | ACTIVO |
| 4425 | SEDE CENTRAL - OSITRAN | J | T | RACK PARA RADIO, TV, LUCES Y TELECINE | 676457820002 | 8/06/2015 | B | ACTIVO |
| 4426 | SEDE CENTRAL - OSITRAN | J | T | RACK PARA RADIO, TV, LUCES Y TELECINE | 676457820003 | 8/06/2015 | B | ACTIVO |
| 4427 | SEDE CENTRAL - OSITRAN | J | T | RACK PARA RADIO, TV, LUCES Y TELECINE | 676457820004 | 8/06/2015 | B | ACTIVO |
| 4428 | SEDE CENTRAL - OSITRAN | J | T | RACK PARA RADIO, TV, LUCES Y TELECINE | 676457820005 | 3/07/2015 | B | ACTIVO |
| 4429 | SEDE CENTRAL - OSITRAN | J | T | RACK PARA RADIO, TV, LUCES Y TELECINE | 676457820006 | 3/07/2015 | B | ACTIVO |
| 4430 | SEDE CENTRAL - OSITRAN | J | T | RACK PARA RADIO, TV, LUCES Y TELECINE | 676457820007 | 3/07/2015 | B | ACTIVO |
| 4431 | SEDE CENTRAL - OSITRAN | J | T | RACK PARA RADIO, TV, LUCES Y TELECINE | 676457820008 | 26/11/2015 | B | ACTIVO |
| 4432 | SEDE CENTRAL - OSITRAN | J | T | RACK PARA RADIO, TV, LUCES Y TELECINE | 676457820009 | 26/11/2015 | B | ACTIVO |
| 4433 | SEDE CENTRAL - OSITRAN | J | T | RACK PARA RADIO, TV, LUCES Y TELECINE | 676457820012 | 16/02/2016 | B | ACTIVO |
| 4434 | SEDE CENTRAL - OSITRAN | J | T | RACK PARA RADIO, TV, LUCES Y TELECINE | 676457820013 | 16/02/2016 | B | ACTIVO |
| 4435 | SEDE CENTRAL - OSITRAN | J | T | RACK PARA RADIO, TV, LUCES Y TELECINE | 676457820016 | 14/04/2016 | B | ACTIVO |
| 4436 | SEDE CENTRAL - OSITRAN | J | T | RACK PARA RADIO, TV, LUCES Y TELECINE | 676457820018 | 28/12/2017 | B | ACTIVO |
| 4437 | SEDE CENTRAL - OSITRAN | J | T | RACK PARA RADIO, TV, LUCES Y TELECINE | 676457820019 | 29/12/2017 | B | ACTIVO |
| 4438 | SEDE CENTRAL - OSITRAN | J | T | RACK PARA RADIO, TV, LUCES Y TELECINE | 676457820020 | 29/12/2017 | B | ACTIVO |
| 4439 | SEDE CENTRAL - OSITRAN | J | T | RACK PARA RADIO, TV, LUCES Y TELECINE | 676457820021 | 29/12/2017 | B | ACTIVO |
| 4440 | SEDE CENTRAL - OSITRAN | J | T | RACK PARA RADIO, TV, LUCES Y TELECINE | 676457820022 | 29/12/2017 | B | ACTIVO |
| 4441 | SEDE CENTRAL - OSITRAN | J | T | RACK PARA RADIO, TV, LUCES Y TELECINE | 676457820023 | 29/12/2017 | B | ACTIVO |
| 4442 | SEDE CENTRAL - OSITRAN | J | T | RACK PARA RADIO, TV, LUCES Y TELECINE | 676457820024 | 29/12/2017 | B | ACTIVO |
| 4443 | SEDE CENTRAL - OSITRAN | J | T | RACK PARA RADIO, TV, LUCES Y TELECINE | 676457820025 | 29/12/2017 | B | ACTIVO |
| 4444 | SEDE CENTRAL - OSITRAN | J | T | RACK PARA RADIO, TV, LUCES Y TELECINE | 676457820026 | 29/12/2017 | B | ACTIVO |
| 4445 | SEDE CENTRAL - OSITRAN | J | T | RACK PARA RADIO, TV, LUCES Y TELECINE | 676457820027 | 28/02/2018 | B | ACTIVO |
| 4446 | SEDE CENTRAL - OSITRAN | J | T | RACK PARA RADIO, TV, LUCES Y TELECINE | 676457820028 | 28/02/2018 | B | ACTIVO |
| 4447 | OFICINA DESCONCENTRADA DE OSITRA | J | T | RACK PARA RADIO, TV, LUCES Y TELECINE | 676457820029 | 28/02/2018 | B | ACTIVO |
| 4448 | SEDE CENTRAL - OSITRAN | J | T | RACK PARA RADIO, TV, LUCES Y TELECINE | 676457820030 | 28/02/2018 | B | ACTIVO |
| 4449 | OFICINA DESCONCENTRADA DE OSITRA | J | T | RACK PARA RADIO, TV, LUCES Y TELECINE | 676457820031 | 28/02/2018 | B | ACTIVO |
| 4450 | SEDE CENTRAL - OSITRAN | J | T | RACK PARA RADIO, TV, LUCES Y TELECINE | 676457820032 | 28/02/2018 | B | ACTIVO |
| 4451 | SEDE CENTRAL - OSITRAN | J | T | RACK PARA RADIO, TV, LUCES Y TELECINE | 676457820033 | 28/02/2018 | B | ACTIVO |
| 4452 | SEDE CENTRAL - OSITRAN | J | T | RACK PARA RADIO, TV, LUCES Y TELECINE | 676457820035 | 28/12/2018 | B | ACTIVO |
| 4453 | SEDE CENTRAL - OSITRAN | J | T | RACK PARA RADIO, TV, LUCES Y TELECINE | 676457820036 | 3/12/2019 | N | ACTIVO |
| 4454 | SEDE CENTRAL - OSITRAN | J | T | RACK PARA RADIO, TV, LUCES Y TELECINE | 676457820037 | 3/12/2019 | N | ACTIVO |
| 4455 | SEDE CENTRAL - OSITRAN | J | T | RACK PARA RADIO, TV, LUCES Y TELECINE | 676457820038 | 3/12/2019 | N | ACTIVO |
| 4456 | OFICINA DESCONCENTRADA DE OSITRA | J | T | RACK PARA RADIO, TV, LUCES Y TELECINE | 676457820039 | 11/11/2020 | N | ACTIVO |
| 4457 | SEDE CENTRAL - OSITRAN | K | T | SILLA FIJA DE METAL | 746481870015 | 2/07/1999 | R | ACTIVO |
| 4458 | SEDE CENTRAL - OSITRAN | K | T | SILLA FIJA DE METAL | 746481870095 | 26/04/2007 | R | ACTIVO |
| 4459 | SEDE CENTRAL - OSITRAN | K | T | SILLA FIJA DE METAL | 746481870160 | 17/03/2014 | B | ACTIVO |
| 4460 | SEDE CENTRAL - OSITRAN | K | T | SILLA FIJA DE METAL | 746481870162 | 17/03/2014 | R | ACTIVO |
| 4461 | SEDE CENTRAL - OSITRAN | K | T | SILLA FIJA DE METAL | 746481870165 | 17/03/2014 | B | ACTIVO |
| 4462 | SEDE CENTRAL - OSITRAN | K | T | SILLA FIJA DE METAL | 746481870167 | 17/03/2014 | R | ACTIVO |
| 4463 | SEDE CENTRAL - OSITRAN | K | T | SILLA FIJA DE METAL | 746481870168 | 17/03/2014 | B | ACTIVO |
| 4464 | SEDE CENTRAL - OSITRAN | K | T | SILLA FIJA DE METAL | 746481870176 | 13/03/2015 | B | ACTIVO |
| 4465 | SEDE CENTRAL - OSITRAN | K | T | SILLA FIJA DE METAL | 746481870177 | 13/03/2015 | B | ACTIVO |
| 4466 | SEDE CENTRAL - OSITRAN | K | T | SILLA FIJA DE METAL | 746481870178 | 13/03/2015 | B | ACTIVO |
| 4467 | SEDE CENTRAL - OSITRAN | K | T | SILLA FIJA DE METAL | 746481870182 | 13/03/2015 | B | ACTIVO |
| 4468 | SEDE CENTRAL - OSITRAN | K | T | SILLA FIJA DE METAL | 746481870197 | 13/03/2015 | B | ACTIVO |
| 4469 | SEDE CENTRAL - OSITRAN | K | T | SILLA FIJA DE METAL | 746481870234 | 21/05/2015 | B | ACTIVO |
| 4470 | SEDE CENTRAL - OSITRAN | K | T | SILLA FIJA DE METAL | 746481870235 | 21/05/2015 | B | ACTIVO |
| 4471 | SEDE CENTRAL - OSITRAN | K | T | SILLA FIJA DE METAL | 746481870236 | 21/05/2015 | B | ACTIVO |
| 4472 | SEDE CENTRAL - OSITRAN | K | T | SILLA FIJA DE METAL | 746481870237 | 21/05/2015 | B | ACTIVO |
| 4473 | SEDE CENTRAL - OSITRAN | K | T | SILLA FIJA DE METAL | 746481870238 | 21/05/2015 | B | ACTIVO |
| 4474 | SEDE CENTRAL - OSITRAN | K | T | SILLA FIJA DE METAL | 746481870239 | 21/05/2015 | B | ACTIVO |
| 4475 | SEDE CENTRAL - OSITRAN | K | T | SILLA FIJA DE METAL | 746481870240 | 21/05/2015 | B | ACTIVO |
| 4476 | SEDE CENTRAL - OSITRAN | K | T | SILLA FIJA DE METAL | 746481870241 | 21/05/2015 | B | ACTIVO |
| 4477 | SEDE CENTRAL - OSITRAN | K | T | SILLA FIJA DE METAL | 746481870242 | 21/05/2015 | B | ACTIVO |
| 4478 | SEDE CENTRAL - OSITRAN | K | T | SILLA FIJA DE METAL | 746481870243 | 21/05/2015 | B | ACTIVO |
| 4479 | SEDE CENTRAL - OSITRAN | K | T | SILLA FIJA DE METAL | 746481870244 | 21/05/2015 | B | ACTIVO |
| 4480 | SEDE CENTRAL - OSITRAN | K | T | SILLA FIJA DE METAL | 746481870245 | 21/05/2015 | B | ACTIVO |
| 4481 | SEDE CENTRAL - OSITRAN | K | T | SILLA FIJA DE METAL | 746481870246 | 21/05/2015 | B | ACTIVO |
| 4482 | SEDE CENTRAL - OSITRAN | K | T | SILLA FIJA DE METAL | 746481870247 | 21/05/2015 | B | ACTIVO |
| 4483 | SEDE CENTRAL - OSITRAN | K | T | SILLA FIJA DE METAL | 746481870248 | 21/05/2015 | B | ACTIVO |
| 4484 | SEDE CENTRAL - OSITRAN | K | T | SILLA FIJA DE METAL | 746481870249 | 21/05/2015 | B | ACTIVO |
| 4485 | SEDE CENTRAL - OSITRAN | K | T | SILLA FIJA DE METAL | 746481870250 | 21/05/2015 | B | ACTIVO |
| 4486 | SEDE CENTRAL - OSITRAN | K | T | SILLA FIJA DE METAL | 746481870251 | 21/05/2015 | B | ACTIVO |
| 4487 | SEDE CENTRAL - OSITRAN | K | T | SILLA FIJA DE METAL | 746481870252 | 21/05/2015 | B | ACTIVO |
| 4488 | SEDE CENTRAL - OSITRAN | K | T | SILLA FIJA DE METAL | 746481870253 | 21/05/2015 | B | ACTIVO |
| 4489 | SEDE CENTRAL - OSITRAN | K | T | SILLA FIJA DE METAL | 746481870254 | 21/05/2015 | B | ACTIVO |
| 4490 | SEDE CENTRAL - OSITRAN | K | T | SILLA FIJA DE METAL | 746481870255 | 21/05/2015 | B | ACTIVO |
| 4491 | SEDE CENTRAL - OSITRAN | K | T | SILLA FIJA DE METAL | 746481870256 | 21/05/2015 | B | ACTIVO |
| 4492 | SEDE CENTRAL - OSITRAN | K | T | SILLA FIJA DE METAL | 746481870257 | 21/05/2015 | B | ACTIVO |
| 4493 | SEDE CENTRAL - OSITRAN | K | T | SILLA FIJA DE METAL | 746481870258 | 21/05/2015 | B | ACTIVO |
| 4494 | SEDE CENTRAL - OSITRAN | K | T | SILLA FIJA DE METAL | 746481870259 | 21/05/2015 | B | ACTIVO |
| 4495 | SEDE CENTRAL - OSITRAN | K | T | SILLA FIJA DE METAL | 746481870260 | 21/05/2015 | B | ACTIVO |
| 4496 | SEDE CENTRAL - OSITRAN | K | T | SILLA FIJA DE METAL | 746481870261 | 21/05/2015 | B | ACTIVO |
| 4497 | SEDE CENTRAL - OSITRAN | K | T | SILLA FIJA DE METAL | 746481870262 | 21/05/2015 | B | ACTIVO |

| | | | | | | | | |
|---|---|---|---|---|---|---|---|---|
| 4498 | SEDE CENTRAL - OSITRAN | K | T | SILLA FIJA DE METAL | 746481870263 | 21/05/2015 | B | ACTIVO |
| 4499 | SEDE CENTRAL - OSITRAN | K | T | SILLA FIJA DE METAL | 746481870264 | 21/05/2015 | B | ACTIVO |
| 4500 | SEDE CENTRAL - OSITRAN | K | T | SILLA FIJA DE METAL | 746481870265 | 21/05/2015 | B | ACTIVO |
| 4501 | SEDE CENTRAL - OSITRAN | K | T | SILLA FIJA DE METAL | 746481870266 | 21/05/2015 | B | ACTIVO |
| 4502 | SEDE CENTRAL - OSITRAN | K | T | SILLA FIJA DE METAL | 746481870267 | 21/05/2015 | B | ACTIVO |
| 4503 | SEDE CENTRAL - OSITRAN | K | T | SILLA FIJA DE METAL | 746481870268 | 21/05/2015 | B | ACTIVO |
| 4504 | SEDE CENTRAL - OSITRAN | K | T | SILLA FIJA DE METAL | 746481870269 | 21/05/2015 | B | ACTIVO |
| 4505 | SEDE CENTRAL - OSITRAN | K | T | SILLA FIJA DE METAL | 746481870270 | 21/05/2015 | B | ACTIVO |
| 4506 | SEDE CENTRAL - OSITRAN | K | T | SILLA FIJA DE METAL | 746481870271 | 21/05/2015 | B | ACTIVO |
| 4507 | SEDE CENTRAL - OSITRAN | K | T | SILLA FIJA DE METAL | 746481870272 | 21/05/2015 | B | ACTIVO |
| 4508 | SEDE CENTRAL - OSITRAN | K | T | SILLA FIJA DE METAL | 746481870273 | 21/05/2015 | B | ACTIVO |
| 4509 | SEDE CENTRAL - OSITRAN | K | T | SILLA FIJA DE METAL | 746481870274 | 21/05/2015 | B | ACTIVO |
| 4510 | SEDE CENTRAL - OSITRAN | K | T | SILLA FIJA DE METAL | 746481870275 | 21/05/2015 | B | ACTIVO |
| 4511 | SEDE CENTRAL - OSITRAN | K | T | SILLA FIJA DE METAL | 746481870276 | 21/05/2015 | B | ACTIVO |
| 4512 | SEDE CENTRAL - OSITRAN | K | T | SILLA FIJA DE METAL | 746481870277 | 21/05/2015 | B | ACTIVO |
| 4513 | SEDE CENTRAL - OSITRAN | K | T | SILLA FIJA DE METAL | 746481870278 | 21/05/2015 | B | ACTIVO |
| 4514 | SEDE CENTRAL - OSITRAN | K | T | SILLA FIJA DE METAL | 746481870279 | 21/05/2015 | B | ACTIVO |
| 4515 | SEDE CENTRAL - OSITRAN | K | T | SILLA FIJA DE METAL | 746481870280 | 21/05/2015 | B | ACTIVO |
| 4516 | SEDE CENTRAL - OSITRAN | K | T | SILLA FIJA DE METAL | 746481870281 | 21/05/2015 | B | ACTIVO |
| 4517 | SEDE CENTRAL - OSITRAN | K | T | SILLA FIJA DE METAL | 746481870282 | 21/05/2015 | B | ACTIVO |
| 4518 | SEDE CENTRAL - OSITRAN | K | T | SILLA FIJA DE METAL | 746481870283 | 21/05/2015 | B | ACTIVO |
| 4519 | SEDE CENTRAL - OSITRAN | K | T | SILLA FIJA DE METAL | 746481870284 | 21/05/2015 | B | ACTIVO |
| 4520 | SEDE CENTRAL - OSITRAN | K | T | SILLA FIJA DE METAL | 746481870285 | 21/05/2015 | B | ACTIVO |
| 4521 | SEDE CENTRAL - OSITRAN | K | T | SILLA FIJA DE METAL | 746481870286 | 21/05/2015 | B | ACTIVO |
| 4522 | SEDE CENTRAL - OSITRAN | K | T | SILLA FIJA DE METAL | 746481870287 | 21/05/2015 | B | ACTIVO |
| 4523 | SEDE CENTRAL - OSITRAN | K | T | SILLA FIJA DE METAL | 746481870288 | 21/05/2015 | B | ACTIVO |
| 4524 | SEDE CENTRAL - OSITRAN | K | T | SILLA FIJA DE METAL | 746481870289 | 21/05/2015 | B | ACTIVO |
| 4525 | SEDE CENTRAL - OSITRAN | K | T | SILLA FIJA DE METAL | 746481870290 | 21/05/2015 | B | ACTIVO |
| 4526 | SEDE CENTRAL - OSITRAN | K | T | SILLA FIJA DE METAL | 746481870291 | 21/05/2015 | B | ACTIVO |
| 4527 | SEDE CENTRAL - OSITRAN | K | T | SILLA FIJA DE METAL | 746481870292 | 21/05/2015 | B | ACTIVO |
| 4528 | SEDE CENTRAL - OSITRAN | K | T | SILLA FIJA DE METAL | 746481870293 | 21/05/2015 | B | ACTIVO |
| 4529 | SEDE CENTRAL - OSITRAN | K | T | SILLA FIJA DE METAL | 746481870294 | 21/05/2015 | B | ACTIVO |
| 4530 | SEDE CENTRAL - OSITRAN | K | T | SILLA FIJA DE METAL | 746481870295 | 21/05/2015 | B | ACTIVO |
| 4531 | SEDE CENTRAL - OSITRAN | K | T | SILLA FIJA DE METAL | 746481870296 | 21/05/2015 | B | ACTIVO |
| 4532 | SEDE CENTRAL - OSITRAN | K | T | SILLA FIJA DE METAL | 746481870297 | 21/05/2015 | B | ACTIVO |
| 4533 | SEDE CENTRAL - OSITRAN | K | T | SILLA FIJA DE METAL | 746481870298 | 21/05/2015 | B | ACTIVO |
| 4534 | SEDE CENTRAL - OSITRAN | K | T | SILLA FIJA DE METAL | 746481870299 | 21/05/2015 | B | ACTIVO |
| 4535 | SEDE CENTRAL - OSITRAN | K | T | SILLA FIJA DE METAL | 746481870300 | 21/05/2015 | B | ACTIVO |
| 4536 | SEDE CENTRAL - OSITRAN | K | T | SILLA FIJA DE METAL | 746481870301 | 21/05/2015 | B | ACTIVO |
| 4537 | SEDE CENTRAL - OSITRAN | K | T | SILLA FIJA DE METAL | 746481870302 | 21/05/2015 | B | ACTIVO |
| 4538 | SEDE CENTRAL - OSITRAN | K | T | SILLA FIJA DE METAL | 746481870303 | 21/05/2015 | B | ACTIVO |
| 4539 | SEDE CENTRAL - OSITRAN | K | T | SILLA FIJA DE METAL | 746481870304 | 21/05/2015 | B | ACTIVO |
| 4540 | SEDE CENTRAL - OSITRAN | K | T | SILLA FIJA DE METAL | 746481870305 | 21/05/2015 | B | ACTIVO |
| 4541 | SEDE CENTRAL - OSITRAN | K | T | SILLA FIJA DE METAL | 746481870306 | 21/05/2015 | B | ACTIVO |
| 4542 | SEDE CENTRAL - OSITRAN | K | T | SILLA FIJA DE METAL | 746481870307 | 21/05/2015 | B | ACTIVO |
| 4543 | SEDE CENTRAL - OSITRAN | K | T | SILLA FIJA DE METAL | 746481870308 | 21/05/2015 | R | ACTIVO |
| 4544 | SEDE CENTRAL - OSITRAN | K | T | SILLA FIJA DE METAL | 746481870309 | 21/05/2015 | B | ACTIVO |
| 4545 | SEDE CENTRAL - OSITRAN | K | T | SILLA FIJA DE METAL | 746481870310 | 21/05/2015 | B | ACTIVO |
| 4546 | SEDE CENTRAL - OSITRAN | K | T | SILLA FIJA DE METAL | 746481870311 | 21/05/2015 | B | ACTIVO |
| 4547 | SEDE CENTRAL - OSITRAN | K | T | SILLA FIJA DE METAL | 746481870312 | 21/05/2015 | B | ACTIVO |
| 4548 | SEDE CENTRAL - OSITRAN | K | T | SILLA FIJA DE METAL | 746481870313 | 21/05/2015 | B | ACTIVO |
| 4549 | SEDE CENTRAL - OSITRAN | K | T | SILLA FIJA DE METAL | 746481870314 | 21/05/2015 | B | ACTIVO |
| 4550 | SEDE CENTRAL - OSITRAN | K | T | SILLA FIJA DE METAL | 746481870315 | 21/05/2015 | B | ACTIVO |
| 4551 | SEDE CENTRAL - OSITRAN | K | T | SILLA FIJA DE METAL | 746481870316 | 21/05/2015 | R | ACTIVO |
| 4552 | SEDE CENTRAL - OSITRAN | K | T | SILLA FIJA DE METAL | 746481870317 | 21/05/2015 | B | ACTIVO |
| 4553 | SEDE CENTRAL - OSITRAN | K | T | SILLA FIJA DE METAL | 746481870318 | 21/05/2015 | B | ACTIVO |
| 4554 | SEDE CENTRAL - OSITRAN | K | T | SILLA FIJA DE METAL | 746481870319 | 21/05/2015 | B | ACTIVO |
| 4555 | SEDE CENTRAL - OSITRAN | K | T | SILLA FIJA DE METAL | 746481870320 | 21/05/2015 | B | ACTIVO |
| 4556 | SEDE CENTRAL - OSITRAN | K | T | SILLA FIJA DE METAL | 746481870323 | 21/05/2015 | B | ACTIVO |
| 4557 | SEDE CENTRAL - OSITRAN | K | T | SILLA FIJA DE METAL | 746481870324 | 21/05/2015 | B | ACTIVO |
| 4558 | SEDE CENTRAL - OSITRAN | K | T | SILLA FIJA DE METAL | 746481870325 | 21/05/2015 | B | ACTIVO |
| 4559 | SEDE CENTRAL - OSITRAN | K | T | SILLA FIJA DE METAL | 746481870326 | 21/05/2015 | B | ACTIVO |
| 4560 | SEDE CENTRAL - OSITRAN | K | T | SILLA FIJA DE METAL | 746481870327 | 21/05/2015 | B | ACTIVO |
| 4561 | SEDE CENTRAL - OSITRAN | K | T | SILLA FIJA DE METAL | 746481870328 | 21/05/2015 | B | ACTIVO |
| 4562 | SEDE CENTRAL - OSITRAN | K | T | SILLA FIJA DE METAL | 746481870329 | 21/05/2015 | B | ACTIVO |
| 4563 | SEDE CENTRAL - OSITRAN | K | T | SILLA FIJA DE METAL | 746481870330 | 21/05/2015 | B | ACTIVO |
| 4564 | SEDE CENTRAL - OSITRAN | K | T | SILLA FIJA DE METAL | 746481870331 | 21/05/2015 | B | ACTIVO |
| 4565 | SEDE CENTRAL - OSITRAN | K | T | SILLA FIJA DE METAL | 746481870332 | 21/05/2015 | B | ACTIVO |
| 4566 | SEDE CENTRAL - OSITRAN | K | T | SILLA FIJA DE METAL | 746481870333 | 21/05/2015 | B | ACTIVO |
| 4567 | SEDE CENTRAL - OSITRAN | K | T | SILLA FIJA DE METAL | 746481870348 | 11/12/2015 | B | ACTIVO |
| 4568 | SEDE CENTRAL - OSITRAN | K | T | SILLA FIJA DE METAL | 746481870349 | 11/12/2015 | B | ACTIVO |
| 4569 | SEDE CENTRAL - OSITRAN | K | T | SILLA FIJA DE METAL | 746481870350 | 11/12/2015 | B | ACTIVO |
| 4570 | SEDE CENTRAL - OSITRAN | K | T | SILLA FIJA DE METAL | 746481870353 | 11/12/2015 | B | ACTIVO |
| 4571 | SEDE CENTRAL - OSITRAN | K | T | SILLA FIJA DE METAL | 746481870358 | 11/12/2015 | B | ACTIVO |
| 4572 | SEDE CENTRAL - OSITRAN | K | T | SILLA FIJA DE METAL | 746481870363 | 11/12/2015 | B | ACTIVO |
| 4573 | SEDE CENTRAL - OSITRAN | K | T | SILLA FIJA DE METAL | 746481870367 | 11/12/2015 | B | ACTIVO |
| 4574 | SEDE CENTRAL - OSITRAN | K | T | SILLA FIJA DE METAL | 746481870371 | 11/12/2015 | B | ACTIVO |
| 4575 | SEDE CENTRAL - OSITRAN | K | T | SILLA FIJA DE METAL | 746481870379 | 11/12/2015 | B | ACTIVO |
| 4576 | SEDE CENTRAL - OSITRAN | K | T | SILLA FIJA DE METAL | 746481870387 | 11/12/2015 | B | ACTIVO |
| 4577 | SEDE CENTRAL - OSITRAN | K | T | SILLA FIJA DE METAL | 746481870389 | 11/12/2015 | B | ACTIVO |
| 4578 | SEDE CENTRAL - OSITRAN | K | T | SILLA FIJA DE METAL | 746481870391 | 11/12/2015 | B | ACTIVO |
| 4579 | SEDE CENTRAL - OSITRAN | K | T | SILLA FIJA DE METAL | 746481870394 | 11/12/2015 | B | ACTIVO |
| 4580 | SEDE CENTRAL - OSITRAN | K | T | SILLA FIJA DE METAL | 746481870396 | 11/12/2015 | B | ACTIVO |
| 4581 | SEDE CENTRAL - OSITRAN | K | T | SILLA FIJA DE METAL | 746481870408 | 11/12/2015 | B | ACTIVO |
| 4582 | SEDE CENTRAL - OSITRAN | K | T | SILLA FIJA DE METAL | 746481870409 | 11/12/2015 | B | ACTIVO |
| 4583 | SEDE CENTRAL - OSITRAN | K | T | SILLA FIJA DE METAL | 746481870413 | 11/12/2015 | B | ACTIVO |
| 4584 | SEDE CENTRAL - OSITRAN | K | T | SILLA FIJA DE METAL | 746481870418 | 11/12/2015 | B | ACTIVO |
| 4585 | SEDE CENTRAL - OSITRAN | K | T | SILLA FIJA DE METAL | 746481870422 | 11/12/2015 | B | ACTIVO |
| 4586 | SEDE CENTRAL - OSITRAN | K | T | SILLA FIJA DE METAL | 746481870423 | 14/04/2016 | B | ACTIVO |
| 4587 | OFICINA DESCONCENTRADA DE OSITRA | K | T | SILLA FIJA DE METAL | 746481870426 | 14/04/2016 | B | ACTIVO |
| 4588 | SEDE CENTRAL - OSITRAN | K | T | SILLA FIJA DE METAL | 746481870429 | 14/04/2016 | B | ACTIVO |
| 4589 | OFICINA DESCONCENTRADA DE OSITRA | K | T | SILLA FIJA DE METAL | 746481870431 | 14/04/2016 | B | ACTIVO |
| 4590 | OFICINA DESCONCENTRADA DE OSITRA | K | T | SILLA FIJA DE METAL | 746481870432 | 14/04/2016 | B | ACTIVO |
| 4591 | SEDE CENTRAL - OSITRAN | K | T | SILLA FIJA DE METAL | 746481870433 | 14/04/2016 | B | ACTIVO |
| 4592 | SEDE CENTRAL - OSITRAN | K | T | SILLA FIJA DE METAL | 746481870435 | 14/04/2016 | B | ACTIVO |
| 4593 | SEDE CENTRAL - OSITRAN | K | T | SILLA FIJA DE METAL | 746481870436 | 1/09/2016 | B | ACTIVO |
| 4594 | SEDE CENTRAL - OSITRAN | K | T | SILLA FIJA DE METAL | 746481870437 | 1/09/2016 | B | ACTIVO |
| 4595 | SEDE CENTRAL - OSITRAN | K | T | SILLA FIJA DE METAL | 746481870438 | 1/09/2016 | B | ACTIVO |

| | | | | | | | | |
|---|---|---|---|---|---|---|---|---|
| 4596 | SEDE CENTRAL - OSITRAN | K | T | SILLA FIJA DE METAL | 746481870439 | 1/09/2016 | B | ACTIVO |
| 4597 | SEDE CENTRAL - OSITRAN | K | T | SILLA FIJA DE METAL | 746481870440 | 1/09/2016 | B | ACTIVO |
| 4598 | SEDE CENTRAL - OSITRAN | K | T | SILLA FIJA DE METAL | 746481870441 | 1/09/2016 | B | ACTIVO |
| 4599 | SEDE CENTRAL - OSITRAN | K | T | SILLA FIJA DE METAL | 746481870442 | 1/09/2016 | B | ACTIVO |
| 4600 | SEDE CENTRAL - OSITRAN | K | T | SILLA FIJA DE METAL | 746481870443 | 1/09/2016 | B | ACTIVO |
| 4601 | SEDE CENTRAL - OSITRAN | K | T | SILLA FIJA DE METAL | 746481870444 | 1/09/2016 | B | ACTIVO |
| 4602 | SEDE CENTRAL - OSITRAN | K | T | SILLA FIJA DE METAL | 746481870445 | 1/09/2016 | B | ACTIVO |
| 4603 | SEDE CENTRAL - OSITRAN | K | T | SILLA FIJA DE METAL | 746481870446 | 1/09/2016 | B | ACTIVO |
| 4604 | SEDE CENTRAL - OSITRAN | K | T | SILLA FIJA DE METAL | 746481870447 | 1/09/2016 | B | ACTIVO |
| 4605 | SEDE CENTRAL - OSITRAN | K | T | SILLA FIJA DE METAL | 746481870448 | 1/09/2016 | B | ACTIVO |
| 4606 | SEDE CENTRAL - OSITRAN | K | T | SILLA FIJA DE METAL | 746481870449 | 1/09/2016 | B | ACTIVO |
| 4607 | SEDE CENTRAL - OSITRAN | K | T | SILLA FIJA DE METAL | 746481870450 | 1/09/2016 | B | ACTIVO |
| 4608 | SEDE CENTRAL - OSITRAN | K | T | SILLA FIJA DE METAL | 746481870453 | 1/09/2016 | B | ACTIVO |
| 4609 | SEDE CENTRAL - OSITRAN | K | T | SILLA FIJA DE METAL | 746481870455 | 1/09/2016 | B | ACTIVO |
| 4610 | SEDE CENTRAL - OSITRAN | K | T | SILLA FIJA DE METAL | 746481870456 | 1/09/2016 | B | ACTIVO |
| 4611 | SEDE CENTRAL - OSITRAN | K | T | SILLA FIJA DE METAL | 746481870457 | 1/09/2016 | B | ACTIVO |
| 4612 | SEDE CENTRAL - OSITRAN | K | T | SILLA FIJA DE METAL | 746481870458 | 1/09/2016 | B | ACTIVO |
| 4613 | SEDE CENTRAL - OSITRAN | K | T | SILLA FIJA DE METAL | 746481870459 | 1/09/2016 | B | ACTIVO |
| 4614 | SEDE CENTRAL - OSITRAN | K | T | SILLA FIJA DE METAL | 746481870460 | 1/09/2016 | B | ACTIVO |
| 4615 | SEDE CENTRAL - OSITRAN | K | T | SILLA FIJA DE METAL | 746481870461 | 1/09/2016 | B | ACTIVO |
| 4616 | OFICINA DESCONCENTRADA DE OSITRA | K | T | SILLA FIJA DE METAL | 746481870462 | 1/09/2016 | B | ACTIVO |
| 4617 | SEDE CENTRAL - OSITRAN | K | T | SILLA FIJA DE METAL | 746481870463 | 1/09/2016 | B | ACTIVO |
| 4618 | SEDE CENTRAL - OSITRAN | K | T | SILLA FIJA DE METAL | 746481870464 | 15/02/2017 | B | ACTIVO |
| 4619 | SEDE CENTRAL - OSITRAN | K | T | SILLA FIJA DE METAL | 746481870465 | 15/02/2017 | B | ACTIVO |
| 4620 | SEDE CENTRAL - OSITRAN | K | T | SILLA FIJA DE METAL | 746481870466 | 15/02/2017 | B | ACTIVO |
| 4621 | SEDE CENTRAL - OSITRAN | K | T | SILLA FIJA DE METAL | 746481870467 | 15/02/2017 | B | ACTIVO |
| 4622 | SEDE CENTRAL - OSITRAN | K | T | SILLA FIJA DE METAL | 746481870468 | 15/02/2017 | B | ACTIVO |
| 4623 | SEDE CENTRAL - OSITRAN | K | T | SILLA FIJA DE METAL | 746481870470 | 10/05/2017 | B | ACTIVO |
| 4624 | SEDE CENTRAL - OSITRAN | K | T | SILLA FIJA DE METAL | 746481870471 | 10/05/2017 | B | ACTIVO |
| 4625 | SEDE CENTRAL - OSITRAN | K | T | SILLA FIJA DE METAL | 746481870472 | 10/05/2017 | B | ACTIVO |
| 4626 | SEDE CENTRAL - OSITRAN | K | T | SILLA FIJA DE METAL | 746481870499 | 23/05/2018 | B | ACTIVO |
| 4627 | SEDE CENTRAL - OSITRAN | K | T | SILLA FIJA DE METAL | 746481870502 | 23/05/2018 | B | ACTIVO |
| 4628 | SEDE CENTRAL - OSITRAN | K | T | SILLA FIJA DE METAL | 746481870513 | 26/06/2018 | B | ACTIVO |
| 4629 | SEDE CENTRAL - OSITRAN | K | T | SILLA FIJA DE METAL | 746481870514 | 26/06/2018 | B | ACTIVO |
| 4630 | SEDE CENTRAL - OSITRAN | K | T | SILLA FIJA DE METAL | 746481870515 | 26/06/2018 | B | ACTIVO |
| 4631 | SEDE CENTRAL - OSITRAN | K | T | SILLA FIJA DE METAL | 746481870516 | 26/06/2018 | B | ACTIVO |
| 4632 | SEDE CENTRAL - OSITRAN | K | T | SILLA FIJA DE METAL | 746481870517 | 26/06/2018 | B | ACTIVO |
| 4633 | SEDE CENTRAL - OSITRAN | K | T | SILLA FIJA DE METAL | 746481870518 | 26/06/2018 | B | ACTIVO |
| 4634 | SEDE CENTRAL - OSITRAN | K | T | SILLA FIJA DE METAL | 746481870519 | 26/06/2018 | B | ACTIVO |
| 4635 | SEDE CENTRAL - OSITRAN | K | T | SILLA FIJA DE METAL | 746481870520 | 26/06/2018 | B | ACTIVO |
| 4636 | SEDE CENTRAL - OSITRAN | K | T | SILLA FIJA DE METAL | 746481870521 | 26/06/2018 | B | ACTIVO |
| 4637 | SEDE CENTRAL - OSITRAN | K | T | SILLA FIJA DE METAL | 746481870522 | 26/06/2018 | B | ACTIVO |
| 4638 | SEDE CENTRAL - OSITRAN | K | T | SILLA FIJA DE METAL | 746481870523 | 26/06/2018 | B | ACTIVO |
| 4639 | SEDE CENTRAL - OSITRAN | K | T | SILLA FIJA DE METAL | 746481870524 | 26/06/2018 | B | ACTIVO |
| 4640 | SEDE CENTRAL - OSITRAN | K | T | SILLA FIJA DE METAL | 746481870525 | 26/06/2018 | B | ACTIVO |
| 4641 | SEDE CENTRAL - OSITRAN | K | T | SILLA FIJA DE METAL | 746481870526 | 26/06/2018 | B | ACTIVO |
| 4642 | SEDE CENTRAL - OSITRAN | K | T | SILLA FIJA DE METAL | 746481870527 | 26/06/2018 | B | ACTIVO |
| 4643 | SEDE CENTRAL - OSITRAN | K | T | SILLA FIJA DE METAL | 746481870528 | 26/06/2018 | B | ACTIVO |
| 4644 | SEDE CENTRAL - OSITRAN | K | T | SILLA FIJA DE METAL | 746481870529 | 26/06/2018 | B | ACTIVO |
| 4645 | SEDE CENTRAL - OSITRAN | K | T | SILLA FIJA DE METAL | 746481870530 | 26/06/2018 | B | ACTIVO |
| 4646 | SEDE CENTRAL - OSITRAN | K | T | SILLA FIJA DE METAL | 746481870531 | 26/06/2018 | B | ACTIVO |
| 4647 | SEDE CENTRAL - OSITRAN | K | T | SILLA FIJA DE METAL | 746481870532 | 26/06/2018 | B | ACTIVO |
| 4648 | SEDE CENTRAL - OSITRAN | K | T | SILLA FIJA DE METAL | 746481870533 | 26/06/2018 | B | ACTIVO |
| 4649 | SEDE CENTRAL - OSITRAN | K | T | SILLA FIJA DE METAL | 746481870534 | 26/06/2018 | B | ACTIVO |
| 4650 | SEDE CENTRAL - OSITRAN | K | T | SILLA FIJA DE METAL | 746481870535 | 26/06/2018 | B | ACTIVO |
| 4651 | SEDE CENTRAL - OSITRAN | K | T | SILLA FIJA DE METAL | 746481870536 | 26/06/2018 | B | ACTIVO |
| 4652 | SEDE CENTRAL - OSITRAN | K | T | SILLA FIJA DE METAL | 746481870537 | 26/06/2018 | B | ACTIVO |
| 4653 | SEDE CENTRAL - OSITRAN | K | T | SILLA FIJA DE METAL | 746481870538 | 26/06/2018 | B | ACTIVO |
| 4654 | SEDE CENTRAL - OSITRAN | K | T | SILLA FIJA DE METAL | 746481870539 | 26/06/2018 | B | ACTIVO |
| 4655 | SEDE CENTRAL - OSITRAN | K | T | SILLA FIJA DE METAL | 746481870540 | 26/06/2018 | B | ACTIVO |
| 4656 | SEDE CENTRAL - OSITRAN | K | T | SILLA FIJA DE METAL | 746481870541 | 26/06/2018 | B | ACTIVO |
| 4657 | SEDE CENTRAL - OSITRAN | K | T | SILLA FIJA DE METAL | 746481870543 | 26/06/2018 | B | ACTIVO |
| 4658 | SEDE CENTRAL - OSITRAN | K | T | SILLA FIJA DE METAL | 746481870544 | 26/06/2018 | B | ACTIVO |
| 4659 | SEDE CENTRAL - OSITRAN | K | T | SILLA FIJA DE METAL | 746481870545 | 26/06/2018 | B | ACTIVO |
| 4660 | SEDE CENTRAL - OSITRAN | K | T | SILLA FIJA DE METAL | 746481870546 | 26/06/2018 | B | ACTIVO |
| 4661 | SEDE CENTRAL - OSITRAN | K | T | SILLA FIJA DE METAL | 746481870547 | 26/06/2018 | B | ACTIVO |
| 4662 | SEDE CENTRAL - OSITRAN | K | T | SILLA FIJA DE METAL | 746481870548 | 26/06/2018 | B | ACTIVO |
| 4663 | SEDE CENTRAL - OSITRAN | K | T | SILLA FIJA DE METAL | 746481870549 | 26/06/2018 | B | ACTIVO |
| 4664 | SEDE CENTRAL - OSITRAN | K | T | SILLA FIJA DE METAL | 746481870550 | 26/06/2018 | B | ACTIVO |
| 4665 | SEDE CENTRAL - OSITRAN | K | T | SILLA FIJA DE METAL | 746481870551 | 26/06/2018 | B | ACTIVO |
| 4666 | SEDE CENTRAL - OSITRAN | K | T | SILLA FIJA DE METAL | 746481870552 | 26/06/2018 | B | ACTIVO |
| 4667 | SEDE CENTRAL - OSITRAN | K | T | SILLA FIJA DE METAL | 746481870553 | 26/06/2018 | B | ACTIVO |
| 4668 | OFICINA OSITRAN - APM | K | T | SILLA FIJA DE METAL | 746481870554 | 18/02/2019 | N | ACTIVO |
| 4669 | OFICINA OSITRAN - APM | K | T | SILLA FIJA DE METAL | 746481870555 | 18/02/2019 | N | ACTIVO |
| 4670 | SEDE CENTRAL - OSITRAN | K | T | SILLA FIJA DE METAL | 746481870556 | 18/02/2019 | N | ACTIVO |
| 4671 | SEDE CENTRAL - OSITRAN | K | T | SILLA FIJA DE METAL | 746481870557 | 18/02/2019 | N | ACTIVO |
| 4672 | SEDE CENTRAL - OSITRAN | K | T | SILLA FIJA DE METAL | 746481870558 | 18/02/2019 | N | ACTIVO |
| 4673 | SEDE CENTRAL - OSITRAN | K | T | SILLA FIJA DE METAL | 746481870559 | 18/02/2019 | N | ACTIVO |
| 4674 | SEDE CENTRAL - OSITRAN | K | T | SILLA FIJA DE METAL | 746481870560 | 18/02/2019 | N | ACTIVO |
| 4675 | SEDE CENTRAL - OSITRAN | K | T | SILLA FIJA DE METAL | 746481870561 | 18/02/2019 | N | ACTIVO |
| 4676 | SEDE CENTRAL - OSITRAN | K | T | SILLA FIJA DE METAL | 746481870562 | 18/02/2019 | N | ACTIVO |
| 4677 | SEDE CENTRAL - OSITRAN | K | T | SILLA FIJA DE METAL | 746481870563 | 18/02/2019 | B | ACTIVO |
| 4678 | SEDE CENTRAL - OSITRAN | K | T | SILLA FIJA DE METAL | 746481870564 | 18/02/2019 | N | ACTIVO |
| 4679 | SEDE CENTRAL - OSITRAN | K | T | SILLA FIJA DE METAL | 746481870565 | 18/02/2019 | N | ACTIVO |
| 4680 | SEDE CENTRAL - OSITRAN | K | T | SILLA FIJA DE METAL | 746481870566 | 18/02/2019 | N | ACTIVO |
| 4681 | SEDE CENTRAL - OSITRAN | K | T | SILLA FIJA DE METAL | 746481870567 | 18/02/2019 | N | ACTIVO |
| 4682 | SEDE CENTRAL - OSITRAN | K | T | SILLA FIJA DE METAL | 746481870568 | 18/02/2019 | N | ACTIVO |
| 4683 | SEDE CENTRAL - OSITRAN | K | T | SILLA FIJA DE METAL | 746481870590 | 21/03/2019 | B | ACTIVO |
| 4684 | SEDE CENTRAL - OSITRAN | K | T | SILLA FIJA DE METAL | 746481870609 | 19/07/2019 | N | ACTIVO |
| 4685 | SEDE CENTRAL - OSITRAN | K | T | SILLA FIJA DE METAL | 746481870610 | 19/07/2019 | N | ACTIVO |
| 4686 | SEDE CENTRAL - OSITRAN | K | T | SILLA FIJA DE METAL | 746481870611 | 19/12/2019 | N | ACTIVO |
| 4687 | SEDE CENTRAL - OSITRAN | K | T | SILLA FIJA DE METAL | 746481870612 | 19/12/2019 | N | ACTIVO |
| 4688 | SEDE CENTRAL - OSITRAN | K | T | SILLA FIJA DE METAL | 746481870613 | 19/12/2019 | N | ACTIVO |
| 4689 | SEDE CENTRAL - OSITRAN | K | T | SILLA FIJA DE METAL | 746481870614 | 19/12/2019 | N | ACTIVO |
| 4690 | SEDE CENTRAL - OSITRAN | K | T | SILLA FIJA DE METAL | 746481870615 | 19/12/2019 | N | ACTIVO |
| 4691 | SEDE CENTRAL - OSITRAN | K | T | SILLA FIJA DE METAL | 746481870616 | 19/12/2019 | N | ACTIVO |
| 4692 | SEDE CENTRAL - OSITRAN | K | T | SILLA FIJA DE METAL | 746481870617 | 19/12/2019 | N | ACTIVO |
| 4693 | SEDE CENTRAL - OSITRAN | K | T | SILLA FIJA DE METAL | 746481870618 | 19/12/2019 | N | ACTIVO |

| | | | | | | | | |
|---|---|---|---|---|---|---|---|---|
| 4694 | SEDE CENTRAL - OSITRAN | K | T | SILLA FIJA DE METAL | 746481870619 | 19/12/2019 | N | ACTIVO |
| 4695 | SEDE CENTRAL - OSITRAN | K | T | SILLA FIJA DE METAL | 746481870620 | 19/12/2019 | N | ACTIVO |
| 4696 | SEDE CENTRAL - OSITRAN | K | T | SILLA FIJA DE METAL | 746481870621 | 19/12/2019 | N | ACTIVO |
| 4697 | SEDE CENTRAL - OSITRAN | K | T | SILLA FIJA DE METAL | 746481870622 | 19/12/2019 | N | ACTIVO |
| 4698 | SEDE CENTRAL - OSITRAN | K | T | SILLA FIJA DE METAL | 746481870623 | 19/12/2019 | N | ACTIVO |
| 4699 | SEDE CENTRAL - OSITRAN | K | T | SILLA FIJA DE METAL | 746481870624 | 19/12/2019 | N | ACTIVO |
| 4700 | SEDE CENTRAL - OSITRAN | K | T | SILLA FIJA DE METAL | 746481870625 | 19/12/2019 | N | ACTIVO |
| 4701 | SEDE CENTRAL - OSITRAN | K | T | SILLA FIJA DE METAL | 746481870626 | 19/12/2019 | N | ACTIVO |
| 4702 | SEDE CENTRAL - OSITRAN | K | T | SILLA FIJA DE METAL | 746481870627 | 19/12/2019 | N | ACTIVO |
| 4703 | SEDE CENTRAL - OSITRAN | K | T | SILLA FIJA DE METAL | 746481870628 | 19/12/2019 | N | ACTIVO |
| 4704 | SEDE CENTRAL - OSITRAN | K | T | SILLA FIJA DE METAL | 746481870629 | 19/12/2019 | N | ACTIVO |
| 4705 | SEDE CENTRAL - OSITRAN | K | T | SILLA FIJA DE METAL | 746481870630 | 19/12/2019 | N | ACTIVO |
| 4706 | SEDE CENTRAL - OSITRAN | K | T | SILLA FIJA DE METAL | 746481870631 | 19/12/2019 | N | ACTIVO |
| 4707 | SEDE CENTRAL - OSITRAN | K | T | SILLA FIJA DE METAL | 746481870632 | 19/12/2019 | N | ACTIVO |
| 4708 | SEDE CENTRAL - OSITRAN | K | T | SILLA FIJA DE METAL | 746481870633 | 19/12/2019 | N | ACTIVO |
| 4709 | SEDE CENTRAL - OSITRAN | K | T | SILLA FIJA DE METAL | 746481870634 | 19/12/2019 | N | ACTIVO |
| 4710 | SEDE CENTRAL - OSITRAN | K | T | SILLA FIJA DE METAL | 746481870635 | 19/12/2019 | N | ACTIVO |
| 4711 | SEDE CENTRAL - OSITRAN | K | T | SILLA FIJA DE METAL | 746481870636 | 19/12/2019 | N | ACTIVO |
| 4712 | SEDE CENTRAL - OSITRAN | K | T | SILLA FIJA DE METAL | 746481870637 | 19/12/2019 | N | ACTIVO |
| 4713 | SEDE CENTRAL - OSITRAN | K | T | SILLA FIJA DE METAL | 746481870638 | 19/12/2019 | N | ACTIVO |
| 4714 | SEDE CENTRAL - OSITRAN | K | T | SILLA FIJA DE METAL | 746481870639 | 19/12/2019 | N | ACTIVO |
| 4715 | SEDE CENTRAL - OSITRAN | K | T | SILLA FIJA DE METAL | 746481870640 | 19/12/2019 | N | ACTIVO |
| 4716 | SEDE CENTRAL - OSITRAN | K | T | SILLA FIJA DE METAL | 746481870641 | 19/12/2019 | N | ACTIVO |
| 4717 | SEDE CENTRAL - OSITRAN | K | T | SILLA FIJA DE METAL | 746481870642 | 19/12/2019 | N | ACTIVO |
| 4718 | SEDE CENTRAL - OSITRAN | K | T | SILLA FIJA DE METAL | 746481870643 | 19/12/2019 | N | ACTIVO |
| 4719 | SEDE CENTRAL - OSITRAN | K | T | SILLA FIJA DE METAL | 746481870644 | 19/12/2019 | N | ACTIVO |
| 4720 | SEDE CENTRAL - OSITRAN | K | T | SILLA FIJA DE METAL | 746481870645 | 19/12/2019 | N | ACTIVO |
| 4721 | SEDE CENTRAL - OSITRAN | K | T | SILLA FIJA DE METAL | 746481870646 | 19/12/2019 | N | ACTIVO |
| 4722 | SEDE CENTRAL - OSITRAN | K | T | SILLA FIJA DE METAL | 746481870647 | 19/12/2019 | N | ACTIVO |
| 4723 | SEDE CENTRAL - OSITRAN | K | T | SILLA FIJA DE METAL | 746481870648 | 19/12/2019 | N | ACTIVO |
| 4724 | SEDE CENTRAL - OSITRAN | K | T | SILLA FIJA DE METAL | 746481870649 | 19/12/2019 | N | ACTIVO |
| 4725 | SEDE CENTRAL - OSITRAN | K | T | SILLA FIJA DE METAL | 746481870650 | 19/12/2019 | N | ACTIVO |
| 4726 | SEDE CENTRAL - OSITRAN | K | T | SILLA FIJA DE METAL | 746481870651 | 19/12/2019 | N | ACTIVO |
| 4727 | SEDE CENTRAL - OSITRAN | K | T | SILLA FIJA DE METAL | 746481870652 | 19/12/2019 | N | ACTIVO |
| 4728 | SEDE CENTRAL - OSITRAN | K | T | SILLA FIJA DE METAL | 746481870653 | 19/12/2019 | N | ACTIVO |
| 4729 | SEDE CENTRAL - OSITRAN | K | T | SILLA FIJA DE METAL | 746481870654 | 19/12/2019 | N | ACTIVO |
| 4730 | SEDE CENTRAL - OSITRAN | K | T | SILLA FIJA DE METAL | 746481870655 | 19/12/2019 | N | ACTIVO |
| 4731 | SEDE CENTRAL - OSITRAN | K | T | SILLA FIJA DE METAL | 746481870656 | 18/12/2019 | N | ACTIVO |
| 4732 | SEDE CENTRAL - OSITRAN | K | T | SILLA FIJA DE METAL | 746481870657 | 18/12/2019 | N | ACTIVO |
| 4733 | SEDE CENTRAL - OSITRAN | K | T | SILLA FIJA DE METAL | 746481870658 | 18/12/2019 | N | ACTIVO |
| 4734 | SEDE CENTRAL - OSITRAN | K | T | SILLA FIJA DE METAL | 746481870659 | 18/12/2019 | N | ACTIVO |
| 4735 | SEDE CENTRAL - OSITRAN | K | T | SILLA FIJA DE METAL | 746481870660 | 18/12/2019 | N | ACTIVO |
| 4736 | SEDE CENTRAL - OSITRAN | K | T | SILLA FIJA DE METAL | 746481870661 | 18/12/2019 | N | ACTIVO |
| 4737 | SEDE CENTRAL - OSITRAN | K | T | SILLA FIJA DE METAL | 746481870662 | 18/12/2019 | N | ACTIVO |
| 4738 | SEDE CENTRAL - OSITRAN | K | T | SILLA FIJA DE METAL | 746481870663 | 18/12/2019 | N | ACTIVO |
| 4739 | SEDE CENTRAL - OSITRAN | K | T | SILLA FIJA DE METAL | 746481870664 | 18/12/2019 | N | ACTIVO |
| 4740 | SEDE CENTRAL - OSITRAN | K | T | SILLA FIJA DE METAL | 746481870665 | 18/12/2019 | N | ACTIVO |
| 4741 | SEDE CENTRAL - OSITRAN | K | T | SILLA FIJA DE METAL | 746481870666 | 18/12/2019 | N | ACTIVO |
| 4742 | SEDE CENTRAL - OSITRAN | K | T | SILLA FIJA DE METAL | 746481870667 | 18/12/2019 | N | ACTIVO |
| 4743 | SEDE CENTRAL - OSITRAN | K | T | SILLA FIJA DE METAL | 746481870668 | 18/12/2019 | N | ACTIVO |
| 4744 | SEDE CENTRAL - OSITRAN | K | T | SILLA FIJA DE METAL | 746481870669 | 18/12/2019 | N | ACTIVO |
| 4745 | SEDE CENTRAL - OSITRAN | K | T | SILLA FIJA DE METAL | 746481870670 | 18/12/2019 | N | ACTIVO |
| 4746 | SEDE CENTRAL - OSITRAN | K | T | SILLA FIJA DE METAL | 746481870671 | 31/12/2019 | N | ACTIVO |
| 4747 | SEDE CENTRAL - OSITRAN | K | T | SILLA FIJA DE METAL | 746481870672 | 31/12/2019 | N | ACTIVO |
| 4748 | TERMINAL PORTUARIO YURIMAGUAS | K | T | SILLA FIJA DE METAL | 746481870673 | 29/12/2019 | N | ACTIVO |
| 4749 | TERMINAL PORTUARIO YURIMAGUAS | K | T | SILLA FIJA DE METAL | 746481870674 | 29/12/2019 | N | ACTIVO |
| 4750 | TERMINAL PORTUARIO YURIMAGUAS | K | T | SILLA FIJA DE METAL | 746481870675 | 29/12/2019 | N | ACTIVO |
| 4751 | TERMINAL PORTUARIO YURIMAGUAS | K | T | SILLA FIJA DE METAL | 746481870676 | 29/12/2019 | N | ACTIVO |
| 4752 | TERMINAL PORTUARIO YURIMAGUAS | K | T | SILLA FIJA DE METAL | 746481870677 | 29/12/2019 | N | ACTIVO |
| 4753 | TERMINAL PORTUARIO YURIMAGUAS | K | T | SILLA FIJA DE METAL | 746481870678 | 29/12/2019 | N | ACTIVO |
| 4754 | SEDE CENTRAL - OSITRAN | K | T | SILLA GIRATORIA DE METAL | 746483900132 | 4/11/2013 | R | ACTIVO |
| 4755 | SEDE CENTRAL - OSITRAN | K | T | SILLA GIRATORIA DE METAL | 746483900136 | 4/11/2013 | B | ACTIVO |
| 4756 | SEDE CENTRAL - OSITRAN | K | T | SILLA GIRATORIA DE METAL | 746483900138 | 5/11/2013 | R | ACTIVO |
| 4757 | SEDE CENTRAL - OSITRAN | K | T | SILLA GIRATORIA DE METAL | 746483900139 | 5/11/2013 | R | ACTIVO |
| 4758 | SEDE CENTRAL - OSITRAN | K | T | SILLA GIRATORIA DE METAL | 746483900140 | 5/11/2013 | B | ACTIVO |
| 4759 | SEDE CENTRAL - OSITRAN | K | T | SILLA GIRATORIA DE METAL | 746483900142 | 12/11/2013 | R | ACTIVO |
| 4760 | SEDE CENTRAL - OSITRAN | K | T | SILLA GIRATORIA DE METAL | 746483900145 | 12/11/2013 | R | ACTIVO |
| 4761 | SEDE CENTRAL - OSITRAN | K | T | SILLA GIRATORIA DE METAL | 746483900146 | 12/11/2013 | B | ACTIVO |
| 4762 | SEDE CENTRAL - OSITRAN | K | T | SILLA GIRATORIA DE METAL | 746483900147 | 15/11/2013 | R | ACTIVO |
| 4763 | SEDE CENTRAL - OSITRAN | K | T | SILLA GIRATORIA DE METAL | 746483900148 | 26/11/2013 | B | ACTIVO |
| 4764 | SEDE CENTRAL - OSITRAN | K | T | SILLA GIRATORIA DE METAL | 746483900149 | 22/11/2013 | R | ACTIVO |
| 4765 | SEDE CENTRAL - OSITRAN | K | T | SILLA GIRATORIA DE METAL | 746483900150 | 22/11/2013 | R | ACTIVO |
| 4766 | SEDE CENTRAL - OSITRAN | K | T | SILLA GIRATORIA DE METAL | 746483900151 | 22/11/2013 | B | ACTIVO |
| 4767 | SEDE CENTRAL - OSITRAN | K | T | SILLA GIRATORIA DE METAL | 746483900153 | 22/11/2013 | B | ACTIVO |
| 4768 | SEDE CENTRAL - OSITRAN | K | T | SILLA GIRATORIA DE METAL | 746483900154 | 22/11/2013 | R | ACTIVO |
| 4769 | SEDE CENTRAL - OSITRAN | K | T | SILLA GIRATORIA DE METAL | 746483900155 | 22/11/2013 | B | ACTIVO |
| 4770 | SEDE CENTRAL - OSITRAN | K | T | SILLA GIRATORIA DE METAL | 746483900158 | 17/03/2014 | B | ACTIVO |
| 4771 | SEDE CENTRAL - OSITRAN | K | T | SILLA GIRATORIA DE METAL | 746483900159 | 17/03/2014 | B | ACTIVO |
| 4772 | SEDE CENTRAL - OSITRAN | K | T | SILLA GIRATORIA DE METAL | 746483900160 | 17/03/2014 | R | ACTIVO |
| 4773 | SEDE CENTRAL - OSITRAN | K | T | SILLA GIRATORIA DE METAL | 746483900162 | 17/03/2014 | B | ACTIVO |
| 4774 | SEDE CENTRAL - OSITRAN | K | T | SILLA GIRATORIA DE METAL | 746483900163 | 17/03/2014 | B | ACTIVO |
| 4775 | SEDE CENTRAL - OSITRAN | K | T | SILLA GIRATORIA DE METAL | 746483900164 | 17/03/2014 | B | ACTIVO |
| 4776 | SEDE CENTRAL - OSITRAN | K | T | SILLA GIRATORIA DE METAL | 746483900167 | 29/12/2014 | B | ACTIVO |
| 4777 | SEDE CENTRAL - OSITRAN | K | T | SILLA GIRATORIA DE METAL | 746483900170 | 4/05/2015 | R | ACTIVO |
| 4778 | SEDE CENTRAL - OSITRAN | K | T | SILLA GIRATORIA DE METAL | 746483900172 | 4/05/2015 | B | ACTIVO |
| 4779 | SEDE CENTRAL - OSITRAN | K | T | SILLA GIRATORIA DE METAL | 746483900178 | 4/05/2015 | B | ACTIVO |
| 4780 | SEDE CENTRAL - OSITRAN | K | T | SILLA GIRATORIA DE METAL | 746483900180 | 4/05/2015 | B | ACTIVO |
| 4781 | SEDE CENTRAL - OSITRAN | K | T | SILLA GIRATORIA DE METAL | 746483900182 | 4/05/2015 | B | ACTIVO |
| 4782 | SEDE CENTRAL - OSITRAN | K | T | SILLA GIRATORIA DE METAL | 746483900301 | 28/03/2016 | R | ACTIVO |
| 4783 | SEDE CENTRAL - OSITRAN | K | T | SILLA GIRATORIA DE METAL | 746483900302 | 28/03/2016 | B | ACTIVO |
| 4784 | SEDE CENTRAL - OSITRAN | K | T | SILLA GIRATORIA DE METAL | 746483900303 | 28/03/2016 | R | ACTIVO |
| 4785 | SEDE CENTRAL - OSITRAN | K | T | SILLA GIRATORIA DE METAL | 746483900304 | 28/03/2016 | B | ACTIVO |
| 4786 | SEDE CENTRAL - OSITRAN | K | T | SILLA GIRATORIA DE METAL | 746483900305 | 28/03/2016 | B | ACTIVO |
| 4787 | SEDE CENTRAL - OSITRAN | K | T | SILLA GIRATORIA DE METAL | 746483900306 | 28/03/2016 | B | ACTIVO |
| 4788 | SEDE CENTRAL - OSITRAN | K | T | SILLA GIRATORIA DE METAL | 746483900307 | 28/03/2016 | R | ACTIVO |
| 4789 | SEDE CENTRAL - OSITRAN | K | T | SILLA GIRATORIA DE METAL | 746483900308 | 28/03/2016 | R | ACTIVO |
| 4790 | SEDE CENTRAL - OSITRAN | K | T | SILLA GIRATORIA DE METAL | 746483900309 | 28/03/2016 | R | ACTIVO |
| 4791 | SEDE CENTRAL - OSITRAN | K | T | SILLA GIRATORIA DE METAL | 746483900310 | 28/03/2016 | R | ACTIVO |

| | | | | | | | | |
|---|---|---|---|---|---|---|---|---|
| 4792 | SEDE CENTRAL - OSITRAN | K | T | SILLA GIRATORIA DE METAL | 746483900311 | 28/03/2016 | R | ACTIVO |
| 4793 | SEDE CENTRAL - OSITRAN | K | T | SILLA GIRATORIA DE METAL | 746483900312 | 28/03/2016 | B | ACTIVO |
| 4794 | SEDE CENTRAL - OSITRAN | K | T | SILLA GIRATORIA DE METAL | 746483900313 | 28/03/2016 | B | ACTIVO |
| 4795 | SEDE CENTRAL - OSITRAN | K | T | SILLA GIRATORIA DE METAL | 746483900314 | 28/03/2016 | R | ACTIVO |
| 4796 | SEDE CENTRAL - OSITRAN | K | T | SILLA GIRATORIA DE METAL | 746483900315 | 28/03/2016 | R | ACTIVO |
| 4797 | SEDE CENTRAL - OSITRAN | K | T | SILLA GIRATORIA DE METAL | 746483900316 | 28/03/2016 | R | ACTIVO |
| 4798 | SEDE CENTRAL - OSITRAN | K | T | SILLA GIRATORIA DE METAL | 746483900317 | 28/03/2016 | B | ACTIVO |
| 4799 | SEDE CENTRAL - OSITRAN | K | T | SILLA GIRATORIA DE METAL | 746483900318 | 28/03/2016 | B | ACTIVO |
| 4800 | SEDE CENTRAL - OSITRAN | K | T | SILLA GIRATORIA DE METAL | 746483900319 | 28/03/2016 | B | ACTIVO |
| 4801 | SEDE CENTRAL - OSITRAN | K | T | SILLA GIRATORIA DE METAL | 746483900320 | 28/03/2016 | B | ACTIVO |
| 4802 | SEDE CENTRAL - OSITRAN | K | T | SILLA GIRATORIA DE METAL | 746483900322 | 28/03/2016 | B | ACTIVO |
| 4803 | SEDE CENTRAL - OSITRAN | K | T | SILLA GIRATORIA DE METAL | 746483900323 | 28/03/2016 | R | ACTIVO |
| 4804 | SEDE CENTRAL - OSITRAN | K | T | SILLA GIRATORIA DE METAL | 746483900324 | 28/03/2016 | R | ACTIVO |
| 4805 | SEDE CENTRAL - OSITRAN | K | T | SILLA GIRATORIA DE METAL | 746483900325 | 28/03/2016 | R | ACTIVO |
| 4806 | SEDE CENTRAL - OSITRAN | K | T | SILLA GIRATORIA DE METAL | 746483900326 | 28/03/2016 | B | ACTIVO |
| 4807 | SEDE CENTRAL - OSITRAN | K | T | SILLA GIRATORIA DE METAL | 746483900328 | 28/03/2016 | B | ACTIVO |
| 4808 | SEDE CENTRAL - OSITRAN | K | T | SILLA GIRATORIA DE METAL | 746483900329 | 28/03/2016 | R | ACTIVO |
| 4809 | SEDE CENTRAL - OSITRAN | K | T | SILLA GIRATORIA DE METAL | 746483900330 | 28/03/2016 | R | ACTIVO |
| 4810 | SEDE CENTRAL - OSITRAN | K | T | SILLA GIRATORIA DE METAL | 746483900331 | 28/03/2016 | R | ACTIVO |
| 4811 | SEDE CENTRAL - OSITRAN | K | T | SILLA GIRATORIA DE METAL | 746483900332 | 28/03/2016 | R | ACTIVO |
| 4812 | SEDE CENTRAL - OSITRAN | K | T | SILLA GIRATORIA DE METAL | 746483900333 | 28/03/2016 | B | ACTIVO |
| 4813 | SEDE CENTRAL - OSITRAN | K | T | SILLA GIRATORIA DE METAL | 746483900334 | 28/03/2016 | B | ACTIVO |
| 4814 | SEDE CENTRAL - OSITRAN | K | T | SILLA GIRATORIA DE METAL | 746483900335 | 28/03/2016 | M | ACTIVO |
| 4815 | SEDE CENTRAL - OSITRAN | K | T | SILLA GIRATORIA DE METAL | 746483900336 | 28/03/2016 | B | ACTIVO |
| 4816 | SEDE CENTRAL - OSITRAN | K | T | SILLA GIRATORIA DE METAL | 746483900337 | 28/03/2016 | R | ACTIVO |
| 4817 | SEDE CENTRAL - OSITRAN | K | T | SILLA GIRATORIA DE METAL | 746483900338 | 28/03/2016 | R | ACTIVO |
| 4818 | SEDE CENTRAL - OSITRAN | K | T | SILLA GIRATORIA DE METAL | 746483900341 | 28/03/2016 | B | ACTIVO |
| 4819 | SEDE CENTRAL - OSITRAN | K | T | SILLA GIRATORIA DE METAL | 746483900342 | 28/03/2016 | R | ACTIVO |
| 4820 | SEDE CENTRAL - OSITRAN | K | T | SILLA GIRATORIA DE METAL | 746483900343 | 28/03/2016 | B | ACTIVO |
| 4821 | SEDE CENTRAL - OSITRAN | K | T | SILLA GIRATORIA DE METAL | 746483900344 | 28/03/2016 | B | ACTIVO |
| 4822 | SEDE CENTRAL - OSITRAN | K | T | SILLA GIRATORIA DE METAL | 746483900345 | 28/03/2016 | B | ACTIVO |
| 4823 | SEDE CENTRAL - OSITRAN | K | T | SILLA GIRATORIA DE METAL | 746483900346 | 28/03/2016 | B | ACTIVO |
| 4824 | SEDE CENTRAL - OSITRAN | K | T | SILLA GIRATORIA DE METAL | 746483900347 | 28/03/2016 | B | ACTIVO |
| 4825 | SEDE CENTRAL - OSITRAN | K | T | SILLA GIRATORIA DE METAL | 746483900348 | 28/03/2016 | R | ACTIVO |
| 4826 | SEDE CENTRAL - OSITRAN | K | T | SILLA GIRATORIA DE METAL | 746483900350 | 28/03/2016 | R | ACTIVO |
| 4827 | SEDE CENTRAL - OSITRAN | K | T | SILLA GIRATORIA DE METAL | 746483900351 | 28/03/2016 | B | ACTIVO |
| 4828 | SEDE CENTRAL - OSITRAN | K | T | SILLA GIRATORIA DE METAL | 746483900353 | 28/03/2016 | R | ACTIVO |
| 4829 | SEDE CENTRAL - OSITRAN | K | T | SILLA GIRATORIA DE METAL | 746483900356 | 28/03/2016 | B | ACTIVO |
| 4830 | SEDE CENTRAL - OSITRAN | K | T | SILLA GIRATORIA DE METAL | 746483900357 | 28/03/2016 | B | ACTIVO |
| 4831 | SEDE CENTRAL - OSITRAN | K | T | SILLA GIRATORIA DE METAL | 746483900359 | 28/03/2016 | B | ACTIVO |
| 4832 | SEDE CENTRAL - OSITRAN | K | T | SILLA GIRATORIA DE METAL | 746483900360 | 28/03/2016 | B | ACTIVO |
| 4833 | SEDE CENTRAL - OSITRAN | K | T | SILLA GIRATORIA DE METAL | 746483900362 | 28/03/2016 | R | ACTIVO |
| 4834 | SEDE CENTRAL - OSITRAN | K | T | SILLA GIRATORIA DE METAL | 746483900363 | 28/03/2016 | R | ACTIVO |
| 4835 | SEDE CENTRAL - OSITRAN | K | T | SILLA GIRATORIA DE METAL | 746483900364 | 28/03/2016 | B | ACTIVO |
| 4836 | SEDE CENTRAL - OSITRAN | K | T | SILLA GIRATORIA DE METAL | 746483900365 | 28/03/2016 | R | ACTIVO |
| 4837 | SEDE CENTRAL - OSITRAN | K | T | SILLA GIRATORIA DE METAL | 746483900367 | 21/04/2016 | B | ACTIVO |
| 4838 | SEDE CENTRAL - OSITRAN | K | T | SILLA GIRATORIA DE METAL | 746483900368 | 21/04/2016 | B | ACTIVO |
| 4839 | SEDE CENTRAL - OSITRAN | K | T | SILLA GIRATORIA DE METAL | 746483900369 | 21/04/2016 | R | ACTIVO |
| 4840 | SEDE CENTRAL - OSITRAN | K | T | SILLA GIRATORIA DE METAL | 746483900370 | 21/04/2016 | R | ACTIVO |
| 4841 | SEDE CENTRAL - OSITRAN | K | T | SILLA GIRATORIA DE METAL | 746483900371 | 21/04/2016 | B | ACTIVO |
| 4842 | SEDE CENTRAL - OSITRAN | K | T | SILLA GIRATORIA DE METAL | 746483900372 | 21/04/2016 | R | ACTIVO |
| 4843 | SEDE CENTRAL - OSITRAN | K | T | SILLA GIRATORIA DE METAL | 746483900373 | 21/04/2016 | R | ACTIVO |
| 4844 | SEDE CENTRAL - OSITRAN | K | T | SILLA GIRATORIA DE METAL | 746483900374 | 21/04/2016 | B | ACTIVO |
| 4845 | SEDE CENTRAL - OSITRAN | K | T | SILLA GIRATORIA DE METAL | 746483900375 | 21/04/2016 | R | ACTIVO |
| 4846 | SEDE CENTRAL - OSITRAN | K | T | SILLA GIRATORIA DE METAL | 746483900376 | 21/04/2016 | R | ACTIVO |
| 4847 | SEDE CENTRAL - OSITRAN | K | T | SILLA GIRATORIA DE METAL | 746483900377 | 21/04/2016 | B | ACTIVO |
| 4848 | SEDE CENTRAL - OSITRAN | K | T | SILLA GIRATORIA DE METAL | 746483900378 | 21/04/2016 | R | ACTIVO |
| 4849 | SEDE CENTRAL - OSITRAN | K | T | SILLA GIRATORIA DE METAL | 746483900379 | 21/04/2016 | B | ACTIVO |
| 4850 | SEDE CENTRAL - OSITRAN | K | T | SILLA GIRATORIA DE METAL | 746483900380 | 21/04/2016 | B | ACTIVO |
| 4851 | SEDE CENTRAL - OSITRAN | K | T | SILLA GIRATORIA DE METAL | 746483900381 | 21/04/2016 | B | ACTIVO |
| 4852 | SEDE CENTRAL - OSITRAN | K | T | SILLA GIRATORIA DE METAL | 746483900382 | 21/04/2016 | B | ACTIVO |
| 4853 | SEDE CENTRAL - OSITRAN | K | T | SILLA GIRATORIA DE METAL | 746483900383 | 21/04/2016 | B | ACTIVO |
| 4854 | SEDE CENTRAL - OSITRAN | K | T | SILLA GIRATORIA DE METAL | 746483900384 | 21/04/2016 | B | ACTIVO |
| 4855 | SEDE CENTRAL - OSITRAN | K | T | SILLA GIRATORIA DE METAL | 746483900386 | 21/04/2016 | R | ACTIVO |
| 4856 | SEDE CENTRAL - OSITRAN | K | T | SILLA GIRATORIA DE METAL | 746483900387 | 21/04/2016 | R | ACTIVO |
| 4857 | SEDE CENTRAL - OSITRAN | K | T | SILLA GIRATORIA DE METAL | 746483900388 | 21/04/2016 | R | ACTIVO |
| 4858 | SEDE CENTRAL - OSITRAN | K | T | SILLA GIRATORIA DE METAL | 746483900389 | 21/04/2016 | R | ACTIVO |
| 4859 | SEDE CENTRAL - OSITRAN | K | T | SILLA GIRATORIA DE METAL | 746483900390 | 21/04/2016 | B | ACTIVO |
| 4860 | SEDE CENTRAL - OSITRAN | K | T | SILLA GIRATORIA DE METAL | 746483900391 | 21/04/2016 | B | ACTIVO |
| 4861 | SEDE CENTRAL - OSITRAN | K | T | SILLA GIRATORIA DE METAL | 746483900392 | 21/04/2016 | B | ACTIVO |
| 4862 | SEDE CENTRAL - OSITRAN | K | T | SILLA GIRATORIA DE METAL | 746483900393 | 21/04/2016 | B | ACTIVO |
| 4863 | SEDE CENTRAL - OSITRAN | K | T | SILLA GIRATORIA DE METAL | 746483900394 | 21/04/2016 | B | ACTIVO |
| 4864 | SEDE CENTRAL - OSITRAN | K | T | SILLA GIRATORIA DE METAL | 746483900395 | 21/04/2016 | R | ACTIVO |
| 4865 | SEDE CENTRAL - OSITRAN | K | T | SILLA GIRATORIA DE METAL | 746483900396 | 21/04/2016 | B | ACTIVO |
| 4866 | SEDE CENTRAL - OSITRAN | K | T | SILLA GIRATORIA DE METAL | 746483900398 | 21/04/2016 | B | ACTIVO |
| 4867 | SEDE CENTRAL - OSITRAN | K | T | SILLA GIRATORIA DE METAL | 746483900400 | 21/04/2016 | B | ACTIVO |
| 4868 | SEDE CENTRAL - OSITRAN | K | T | SILLA GIRATORIA DE METAL | 746483900401 | 21/04/2016 | B | ACTIVO |
| 4869 | SEDE CENTRAL - OSITRAN | K | T | SILLA GIRATORIA DE METAL | 746483900402 | 21/04/2016 | R | ACTIVO |
| 4870 | OFICINA DESCONCENTRADA DE OSITRA | K | T | SILLA GIRATORIA DE METAL | 746483900403 | 21/04/2016 | B | ACTIVO |
| 4871 | SEDE CENTRAL - OSITRAN | K | T | SILLA GIRATORIA DE METAL | 746483900405 | 21/04/2016 | B | ACTIVO |
| 4872 | SEDE CENTRAL - OSITRAN | K | T | SILLA GIRATORIA DE METAL | 746483900406 | 15/02/2017 | B | ACTIVO |
| 4873 | SEDE CENTRAL - OSITRAN | K | T | SILLA GIRATORIA DE METAL | 746483900407 | 15/02/2017 | B | ACTIVO |
| 4874 | SEDE CENTRAL - OSITRAN | K | T | SILLA GIRATORIA DE METAL | 746483900408 | 15/02/2017 | B | ACTIVO |
| 4875 | SEDE CENTRAL - OSITRAN | K | T | SILLA GIRATORIA DE METAL | 746483900409 | 15/02/2017 | B | ACTIVO |
| 4876 | SEDE CENTRAL - OSITRAN | K | T | SILLA GIRATORIA DE METAL | 746483900410 | 15/02/2017 | B | ACTIVO |
| 4877 | SEDE CENTRAL - OSITRAN | K | T | SILLA GIRATORIA DE METAL | 746483900411 | 15/02/2017 | B | ACTIVO |
| 4878 | SEDE CENTRAL - OSITRAN | K | T | SILLA GIRATORIA DE METAL | 746483900412 | 15/02/2017 | B | ACTIVO |
| 4879 | SEDE CENTRAL - OSITRAN | K | T | SILLA GIRATORIA DE METAL | 746483900413 | 15/02/2017 | R | ACTIVO |
| 4880 | SEDE CENTRAL - OSITRAN | K | T | SILLA GIRATORIA DE METAL | 746483900415 | 15/02/2017 | B | ACTIVO |
| 4881 | SEDE CENTRAL - OSITRAN | K | T | SILLA GIRATORIA DE METAL | 746483900417 | 15/02/2017 | B | ACTIVO |
| 4882 | SEDE CENTRAL - OSITRAN | K | T | SILLA GIRATORIA DE METAL | 746483900418 | 15/02/2017 | R | ACTIVO |
| 4883 | SEDE CENTRAL - OSITRAN | K | T | SILLA GIRATORIA DE METAL | 746483900419 | 15/02/2017 | R | ACTIVO |
| 4884 | SEDE CENTRAL - OSITRAN | K | T | SILLA GIRATORIA DE METAL | 746483900420 | 15/02/2017 | B | ACTIVO |
| 4885 | SEDE CENTRAL - OSITRAN | K | T | SILLA GIRATORIA DE METAL | 746483900421 | 15/02/2017 | B | ACTIVO |
| 4886 | SEDE CENTRAL - OSITRAN | K | T | SILLA GIRATORIA DE METAL | 746483900422 | 15/02/2017 | B | ACTIVO |
| 4887 | SEDE CENTRAL - OSITRAN | K | T | SILLA GIRATORIA DE METAL | 746483900424 | 15/02/2017 | B | ACTIVO |
| 4888 | SEDE CENTRAL - OSITRAN | K | T | SILLA GIRATORIA DE METAL | 746483900425 | 15/02/2017 | B | ACTIVO |
| 4889 | SEDE CENTRAL - OSITRAN | K | T | SILLA GIRATORIA DE METAL | 746483900426 | 15/02/2017 | B | ACTIVO |

| | | | | | | | | |
|---|---|---|---|---|---|---|---|---|
| 4890 | SEDE CENTRAL - OSITRAN | K | T | SILLA GIRATORIA DE METAL | 746483900427 | 15/02/2017 | B | ACTIVO |
| 4891 | SEDE CENTRAL - OSITRAN | K | T | SILLA GIRATORIA DE METAL | 746483900430 | 15/02/2017 | B | ACTIVO |
| 4892 | SEDE CENTRAL - OSITRAN | K | T | SILLA GIRATORIA DE METAL | 746483900431 | 15/02/2017 | B | ACTIVO |
| 4893 | SEDE CENTRAL - OSITRAN | K | T | SILLA GIRATORIA DE METAL | 746483900432 | 15/02/2017 | B | ACTIVO |
| 4894 | SEDE CENTRAL - OSITRAN | K | T | SILLA GIRATORIA DE METAL | 746483900433 | 15/02/2017 | B | ACTIVO |
| 4895 | SEDE CENTRAL - OSITRAN | K | T | SILLA GIRATORIA DE METAL | 746483900434 | 15/02/2017 | B | ACTIVO |
| 4896 | SEDE CENTRAL - OSITRAN | K | T | SILLA GIRATORIA DE METAL | 746483900435 | 15/02/2017 | B | ACTIVO |
| 4897 | SEDE CENTRAL - OSITRAN | K | T | SILLA GIRATORIA DE METAL | 746483900436 | 15/02/2017 | B | ACTIVO |
| 4898 | OFICINA DESCONCENTRADA DE OSITRA | K | T | SILLA GIRATORIA DE METAL | 746483900437 | 15/02/2017 | B | ACTIVO |
| 4899 | SEDE CENTRAL - OSITRAN | K | T | SILLA GIRATORIA DE METAL | 746483900438 | 15/02/2017 | B | ACTIVO |
| 4900 | SEDE CENTRAL - OSITRAN | K | T | SILLA GIRATORIA DE METAL | 746483900439 | 15/02/2017 | B | ACTIVO |
| 4901 | SEDE CENTRAL - OSITRAN | K | T | SILLA GIRATORIA DE METAL | 746483900440 | 15/02/2017 | B | ACTIVO |
| 4902 | SEDE CENTRAL - OSITRAN | K | T | SILLA GIRATORIA DE METAL | 746483900441 | 15/02/2017 | B | ACTIVO |
| 4903 | SEDE CENTRAL - OSITRAN | K | T | SILLA GIRATORIA DE METAL | 746483900442 | 15/02/2017 | B | ACTIVO |
| 4904 | SEDE CENTRAL - OSITRAN | K | T | SILLA GIRATORIA DE METAL | 746483900443 | 15/02/2017 | B | ACTIVO |
| 4905 | SEDE CENTRAL - OSITRAN | K | T | SILLA GIRATORIA DE METAL | 746483900444 | 23/05/2018 | B | ACTIVO |
| 4906 | SEDE CENTRAL - OSITRAN | K | T | SILLA GIRATORIA DE METAL | 746483900445 | 23/05/2018 | B | ACTIVO |
| 4907 | SEDE CENTRAL - OSITRAN | K | T | SILLA GIRATORIA DE METAL | 746483900446 | 23/05/2018 | B | ACTIVO |
| 4908 | SEDE CENTRAL - OSITRAN | K | T | SILLA GIRATORIA DE METAL | 746483900447 | 23/05/2018 | B | ACTIVO |
| 4909 | SEDE CENTRAL - OSITRAN | K | T | SILLA GIRATORIA DE METAL | 746483900448 | 23/05/2018 | B | ACTIVO |
| 4910 | SEDE CENTRAL - OSITRAN | K | T | SILLA GIRATORIA DE METAL | 746483900449 | 23/05/2018 | B | ACTIVO |
| 4911 | SEDE CENTRAL - OSITRAN | K | T | SILLA GIRATORIA DE METAL | 746483900450 | 23/05/2018 | B | ACTIVO |
| 4912 | SEDE CENTRAL - OSITRAN | K | T | SILLA GIRATORIA DE METAL | 746483900451 | 23/05/2018 | B | ACTIVO |
| 4913 | SEDE CENTRAL - OSITRAN | K | T | SILLA GIRATORIA DE METAL | 746483900452 | 23/05/2018 | B | ACTIVO |
| 4914 | SEDE CENTRAL - OSITRAN | K | T | SILLA GIRATORIA DE METAL | 746483900453 | 23/05/2018 | B | ACTIVO |
| 4915 | SEDE CENTRAL - OSITRAN | K | T | SILLA GIRATORIA DE METAL | 746483900454 | 23/05/2018 | B | ACTIVO |
| 4916 | SEDE CENTRAL - OSITRAN | K | T | SILLA GIRATORIA DE METAL | 746483900455 | 23/05/2018 | R | ACTIVO |
| 4917 | SEDE CENTRAL - OSITRAN | K | T | SILLA GIRATORIA DE METAL | 746483900457 | 26/06/2018 | B | ACTIVO |
| 4918 | SEDE CENTRAL - OSITRAN | K | T | SILLA GIRATORIA DE METAL | 746483900458 | 26/06/2018 | B | ACTIVO |
| 4919 | SEDE CENTRAL - OSITRAN | K | T | SILLA GIRATORIA DE METAL | 746483900459 | 26/06/2018 | B | ACTIVO |
| 4920 | SEDE CENTRAL - OSITRAN | K | T | SILLA GIRATORIA DE METAL | 746483900460 | 26/06/2018 | B | ACTIVO |
| 4921 | SEDE CENTRAL - OSITRAN | K | T | SILLA GIRATORIA DE METAL | 746483900461 | 26/06/2018 | B | ACTIVO |
| 4922 | SEDE CENTRAL - OSITRAN | K | T | SILLA GIRATORIA DE METAL | 746483900462 | 26/06/2018 | B | ACTIVO |
| 4923 | SEDE CENTRAL - OSITRAN | K | T | SILLA GIRATORIA DE METAL | 746483900463 | 26/06/2018 | B | ACTIVO |
| 4924 | SEDE CENTRAL - OSITRAN | K | T | SILLA GIRATORIA DE METAL | 746483900464 | 26/06/2018 | B | ACTIVO |
| 4925 | SEDE CENTRAL - OSITRAN | K | T | SILLA GIRATORIA DE METAL | 746483900465 | 26/06/2018 | B | ACTIVO |
| 4926 | SEDE CENTRAL - OSITRAN | K | T | SILLA GIRATORIA DE METAL | 746483900466 | 26/06/2018 | B | ACTIVO |
| 4927 | SEDE CENTRAL - OSITRAN | K | T | SILLA GIRATORIA DE METAL | 746483900467 | 26/06/2018 | B | ACTIVO |
| 4928 | SEDE CENTRAL - OSITRAN | K | T | SILLA GIRATORIA DE METAL | 746483900468 | 26/06/2018 | B | ACTIVO |
| 4929 | SEDE CENTRAL - OSITRAN | K | T | SILLA GIRATORIA DE METAL | 746483900469 | 26/06/2018 | B | ACTIVO |
| 4930 | OFICINA DESCONCENTRADA DE OSITRA | K | T | SILLA GIRATORIA DE METAL | 746483900470 | 20/02/2019 | N | ACTIVO |
| 4931 | SEDE CENTRAL - OSITRAN | K | T | SILLA GIRATORIA DE METAL | 746483900471 | 20/02/2019 | N | ACTIVO |
| 4932 | OFICINA OSITRAN - APM | K | T | SILLA GIRATORIA DE METAL | 746483900472 | 20/02/2019 | N | ACTIVO |
| 4933 | OFICINA DESCONCENTRADA DE OSITRA | K | T | SILLA GIRATORIA DE METAL | 746483900473 | 20/02/2019 | N | ACTIVO |
| 4934 | CENTRO DE ORIENTACION LINEA 1 | K | T | SILLA GIRATORIA DE METAL | 746483900474 | 20/02/2019 | N | ACTIVO |
| 4935 | SEDE CENTRAL - OSITRAN | K | T | SILLA GIRATORIA DE METAL | 746483900475 | 20/02/2019 | N | ACTIVO |
| 4936 | SEDE CENTRAL - OSITRAN | K | T | SILLA GIRATORIA DE METAL | 746483900476 | 20/02/2019 | R | ACTIVO |
| 4937 | SEDE CENTRAL - OSITRAN | K | T | SILLA GIRATORIA DE METAL | 746483900477 | 25/03/2019 | N | ACTIVO |
| 4938 | SEDE CENTRAL - OSITRAN | K | T | SILLA GIRATORIA DE METAL | 746483900478 | 25/03/2019 | B | ACTIVO |
| 4939 | SEDE CENTRAL - OSITRAN | K | T | SILLA GIRATORIA DE METAL | 746483900479 | 3/05/2019 | N | ACTIVO |
| 4940 | SEDE CENTRAL - OSITRAN | K | T | SILLA GIRATORIA DE METAL | 746483900480 | 3/05/2019 | N | ACTIVO |
| 4941 | SEDE CENTRAL - OSITRAN | K | T | SILLA GIRATORIA DE METAL | 746483900481 | 3/05/2019 | N | ACTIVO |
| 4942 | SEDE CENTRAL - OSITRAN | K | T | SILLA GIRATORIA DE METAL | 746483900482 | 3/05/2019 | B | ACTIVO |
| 4943 | SEDE CENTRAL - OSITRAN | K | T | SILLA GIRATORIA DE METAL | 746483900483 | 3/05/2019 | N | ACTIVO |
| 4944 | SEDE CENTRAL - OSITRAN | K | T | SILLA GIRATORIA DE METAL | 746483900484 | 3/05/2019 | N | ACTIVO |
| 4945 | SEDE CENTRAL - OSITRAN | K | T | SILLA GIRATORIA DE METAL | 746483900485 | 3/05/2019 | N | ACTIVO |
| 4946 | SEDE CENTRAL - OSITRAN | K | T | SILLA GIRATORIA DE METAL | 746483900486 | 3/05/2019 | N | ACTIVO |
| 4947 | SEDE CENTRAL - OSITRAN | K | T | SILLA GIRATORIA DE METAL | 746483900487 | 3/05/2019 | N | ACTIVO |
| 4948 | SEDE CENTRAL - OSITRAN | K | T | SILLA GIRATORIA DE METAL | 746483900488 | 3/05/2019 | N | ACTIVO |
| 4949 | SEDE CENTRAL - OSITRAN | K | T | SILLA GIRATORIA DE METAL | 746483900489 | 3/05/2019 | N | ACTIVO |
| 4950 | SEDE CENTRAL - OSITRAN | K | T | SILLA GIRATORIA DE METAL | 746483900490 | 3/05/2019 | N | ACTIVO |
| 4951 | SEDE CENTRAL - OSITRAN | K | T | SILLA GIRATORIA DE METAL | 746483900491 | 3/05/2019 | N | ACTIVO |
| 4952 | SEDE CENTRAL - OSITRAN | K | T | SILLA GIRATORIA DE METAL | 746483900492 | 3/05/2019 | N | ACTIVO |
| 4953 | SEDE CENTRAL - OSITRAN | K | T | SILLA GIRATORIA DE METAL | 746483900493 | 3/05/2019 | N | ACTIVO |
| 4954 | SEDE CENTRAL - OSITRAN | K | T | SILLA GIRATORIA DE METAL | 746483900494 | 3/05/2019 | N | ACTIVO |
| 4955 | SEDE CENTRAL - OSITRAN | K | T | SILLA GIRATORIA DE METAL | 746483900495 | 3/05/2019 | N | ACTIVO |
| 4956 | SEDE CENTRAL - OSITRAN | K | T | SILLA GIRATORIA DE METAL | 746483900496 | 3/05/2019 | N | ACTIVO |
| 4957 | SEDE CENTRAL - OSITRAN | K | T | SILLA GIRATORIA DE METAL | 746483900497 | 3/05/2019 | N | ACTIVO |
| 4958 | SEDE CENTRAL - OSITRAN | K | T | SILLA GIRATORIA DE METAL | 746483900498 | 3/05/2019 | N | ACTIVO |
| 4959 | SEDE CENTRAL - OSITRAN | K | T | SILLA GIRATORIA DE METAL | 746483900499 | 3/05/2019 | N | ACTIVO |
| 4960 | SEDE CENTRAL - OSITRAN | K | T | SILLA GIRATORIA DE METAL | 746483900500 | 3/05/2019 | N | ACTIVO |
| 4961 | SEDE CENTRAL - OSITRAN | K | T | SILLA GIRATORIA DE METAL | 746483900501 | 3/05/2019 | N | ACTIVO |
| 4962 | SEDE CENTRAL - OSITRAN | K | T | SILLA GIRATORIA DE METAL | 746483900502 | 3/05/2019 | N | ACTIVO |
| 4963 | SEDE CENTRAL - OSITRAN | K | T | SILLA GIRATORIA DE METAL | 746483900503 | 3/05/2019 | N | ACTIVO |
| 4964 | SEDE CENTRAL - OSITRAN | K | T | SILLA GIRATORIA DE METAL | 746483900504 | 19/06/2019 | B | ACTIVO |
| 4965 | SEDE CENTRAL - OSITRAN | K | T | SILLA GIRATORIA DE METAL | 746483900505 | 19/06/2019 | B | ACTIVO |
| 4966 | SEDE CENTRAL - OSITRAN | K | T | SILLA GIRATORIA DE METAL | 746483900506 | 19/06/2019 | N | ACTIVO |
| 4967 | SEDE CENTRAL - OSITRAN | K | T | SILLA GIRATORIA DE METAL | 746483900507 | 19/06/2019 | N | ACTIVO |
| 4968 | SEDE CENTRAL - OSITRAN | K | T | SILLA GIRATORIA DE METAL | 746483900508 | 19/06/2019 | B | ACTIVO |
| 4969 | SEDE CENTRAL - OSITRAN | K | T | SILLA GIRATORIA DE METAL | 746483900509 | 19/06/2019 | B | ACTIVO |
| 4970 | SEDE CENTRAL - OSITRAN | K | T | SILLA GIRATORIA DE METAL | 746483900510 | 19/06/2019 | B | ACTIVO |
| 4971 | SEDE CENTRAL - OSITRAN | K | T | SILLA GIRATORIA DE METAL | 746483900511 | 19/06/2019 | B | ACTIVO |
| 4972 | SEDE CENTRAL - OSITRAN | K | T | SILLA GIRATORIA DE METAL | 746483900512 | 19/06/2019 | B | ACTIVO |
| 4973 | SEDE CENTRAL - OSITRAN | K | T | SILLA GIRATORIA DE METAL | 746483900513 | 19/06/2019 | B | ACTIVO |
| 4974 | SEDE CENTRAL - OSITRAN | K | T | SILLA GIRATORIA DE METAL | 746483900514 | 5/08/2019 | N | ACTIVO |
| 4975 | SEDE CENTRAL - OSITRAN | K | T | SILLA GIRATORIA DE METAL | 746483900515 | 5/08/2019 | N | ACTIVO |
| 4976 | SEDE CENTRAL - OSITRAN | K | T | SILLA GIRATORIA DE METAL | 746483900516 | 5/08/2019 | N | ACTIVO |
| 4977 | SEDE CENTRAL - OSITRAN | K | T | SILLA GIRATORIA DE METAL | 746483900517 | 5/08/2019 | N | ACTIVO |
| 4978 | SEDE CENTRAL - OSITRAN | K | T | SILLA GIRATORIA DE METAL | 746483900518 | 5/08/2019 | B | ACTIVO |
| 4979 | SEDE CENTRAL - OSITRAN | K | T | SILLA GIRATORIA DE METAL | 746483900519 | 5/08/2019 | N | ACTIVO |
| 4980 | SEDE CENTRAL - OSITRAN | K | T | SILLA GIRATORIA DE METAL | 746483900520 | 5/08/2019 | N | ACTIVO |
| 4981 | SEDE CENTRAL - OSITRAN | K | T | SILLA GIRATORIA DE METAL | 746483900521 | 9/12/2019 | N | ACTIVO |
| 4982 | SEDE CENTRAL - OSITRAN | K | T | SILLA GIRATORIA DE METAL | 746483900522 | 9/12/2019 | N | ACTIVO |
| 4983 | SEDE CENTRAL - OSITRAN | K | T | SILLA GIRATORIA DE METAL | 746483900523 | 9/12/2019 | N | ACTIVO |
| 4984 | SEDE CENTRAL - OSITRAN | K | T | SILLA GIRATORIA DE METAL | 746483900524 | 9/12/2019 | N | ACTIVO |
| 4985 | SEDE CENTRAL - OSITRAN | K | T | SILLA GIRATORIA DE METAL | 746483900525 | 9/12/2019 | N | ACTIVO |
| 4986 | SEDE CENTRAL - OSITRAN | K | T | SILLA GIRATORIA DE METAL | 746483900526 | 9/12/2019 | N | ACTIVO |
| 4987 | SEDE CENTRAL - OSITRAN | K | T | SILLA GIRATORIA DE METAL | 746483900527 | 9/12/2019 | N | ACTIVO |

| | | | | | | | | |
|---|---|---|---|---|---|---|---|---|
| 4988 | SEDE CENTRAL - OSITRAN | K | T | SILLA GIRATORIA DE METAL | 746483900528 | 9/12/2019 | B | ACTIVO |
| 4989 | SEDE CENTRAL - OSITRAN | K | T | SILLA GIRATORIA DE METAL | 746483900529 | 9/12/2019 | N | ACTIVO |
| 4990 | SEDE CENTRAL - OSITRAN | K | T | SILLA GIRATORIA DE METAL | 746483900530 | 9/12/2019 | N | ACTIVO |
| 4991 | SEDE CENTRAL - OSITRAN | K | T | SILLA GIRATORIA DE METAL | 746483900531 | 9/12/2019 | N | ACTIVO |
| 4992 | SEDE CENTRAL - OSITRAN | K | T | SILLA GIRATORIA DE METAL | 746483900532 | 9/12/2019 | N | ACTIVO |
| 4993 | SEDE CENTRAL - OSITRAN | K | T | SILLA GIRATORIA DE METAL | 746483900533 | 9/12/2019 | R | ACTIVO |
| 4994 | SEDE CENTRAL - OSITRAN | K | T | SILLA GIRATORIA DE METAL | 746483900534 | 9/12/2019 | N | ACTIVO |
| 4995 | SEDE CENTRAL - OSITRAN | K | T | SILLA GIRATORIA DE METAL | 746483900535 | 9/12/2019 | B | ACTIVO |
| 4996 | SEDE CENTRAL - OSITRAN | K | T | SILLA GIRATORIA DE METAL | 746483900536 | 9/12/2019 | N | ACTIVO |
| 4997 | SEDE CENTRAL - OSITRAN | K | T | SILLA GIRATORIA DE METAL | 746483900537 | 9/12/2019 | N | ACTIVO |
| 4998 | SEDE CENTRAL - OSITRAN | K | T | SILLA GIRATORIA DE METAL | 746483900538 | 9/12/2019 | B | ACTIVO |
| 4999 | SEDE CENTRAL - OSITRAN | K | T | SILLA GIRATORIA DE METAL | 746483900539 | 9/12/2019 | N | ACTIVO |
| 5000 | SEDE CENTRAL - OSITRAN | K | T | SILLA GIRATORIA DE METAL | 746483900540 | 9/12/2019 | N | ACTIVO |
| 5001 | SEDE CENTRAL - OSITRAN | K | T | SILLA GIRATORIA DE METAL | 746483900541 | 9/12/2019 | N | ACTIVO |
| 5002 | SEDE CENTRAL - OSITRAN | K | T | SILLA GIRATORIA DE METAL | 746483900542 | 9/12/2019 | N | ACTIVO |
| 5003 | SEDE CENTRAL - OSITRAN | K | T | SILLA GIRATORIA DE METAL | 746483900543 | 9/12/2019 | N | ACTIVO |
| 5004 | SEDE CENTRAL - OSITRAN | K | T | SILLA GIRATORIA DE METAL | 746483900544 | 9/12/2019 | N | ACTIVO |
| 5005 | SEDE CENTRAL - OSITRAN | K | T | SILLA GIRATORIA DE METAL | 746483900545 | 9/12/2019 | N | ACTIVO |
| 5006 | SEDE CENTRAL - OSITRAN | K | T | SILLA GIRATORIA DE METAL | 746483900546 | 9/12/2019 | N | ACTIVO |
| 5007 | SEDE CENTRAL - OSITRAN | K | T | SILLA GIRATORIA DE METAL | 746483900547 | 9/12/2019 | N | ACTIVO |
| 5008 | SEDE CENTRAL - OSITRAN | K | T | SILLA GIRATORIA DE METAL | 746483900548 | 9/12/2019 | N | ACTIVO |
| 5009 | SEDE CENTRAL - OSITRAN | K | T | SILLA GIRATORIA DE METAL | 746483900549 | 9/12/2019 | N | ACTIVO |
| 5010 | SEDE CENTRAL - OSITRAN | K | T | SILLA GIRATORIA DE METAL | 746483900550 | 9/12/2019 | N | ACTIVO |
| 5011 | SEDE CENTRAL - OSITRAN | K | T | SILLA GIRATORIA DE METAL | 746483900551 | 9/12/2019 | N | ACTIVO |
| 5012 | SEDE CENTRAL - OSITRAN | K | T | SILLA GIRATORIA DE METAL | 746483900552 | 9/12/2019 | N | ACTIVO |
| 5013 | SEDE CENTRAL - OSITRAN | K | T | SILLA GIRATORIA DE METAL | 746483900553 | 9/12/2019 | N | ACTIVO |
| 5014 | SEDE CENTRAL - OSITRAN | K | T | SILLA GIRATORIA DE METAL | 746483900554 | 9/12/2019 | N | ACTIVO |
| 5015 | SEDE CENTRAL - OSITRAN | K | T | SILLA GIRATORIA DE METAL | 746483900555 | 9/12/2019 | N | ACTIVO |
| 5016 | SEDE CENTRAL - OSITRAN | K | T | SILLA GIRATORIA DE METAL | 746483900556 | 9/12/2019 | N | ACTIVO |
| 5017 | SEDE CENTRAL - OSITRAN | K | T | SILLA GIRATORIA DE METAL | 746483900557 | 9/12/2019 | N | ACTIVO |
| 5018 | SEDE CENTRAL - OSITRAN | K | T | SILLA GIRATORIA DE METAL | 746483900558 | 9/12/2019 | N | ACTIVO |
| 5019 | SEDE CENTRAL - OSITRAN | K | T | SILLA GIRATORIA DE METAL | 746483900559 | 9/12/2019 | N | ACTIVO |
| 5020 | SEDE CENTRAL - OSITRAN | K | T | SILLA GIRATORIA DE METAL | 746483900560 | 9/12/2019 | N | ACTIVO |
| 5021 | SEDE CENTRAL - OSITRAN | K | T | SILLA GIRATORIA DE METAL | 746483900561 | 9/12/2019 | N | ACTIVO |
| 5022 | SEDE CENTRAL - OSITRAN | K | T | SILLA GIRATORIA DE METAL | 746483900562 | 9/12/2019 | N | ACTIVO |
| 5023 | SEDE CENTRAL - OSITRAN | K | T | SILLA GIRATORIA DE METAL | 746483900563 | 9/12/2019 | N | ACTIVO |
| 5024 | SEDE CENTRAL - OSITRAN | K | T | SILLA GIRATORIA DE METAL | 746483900564 | 9/12/2019 | N | ACTIVO |
| 5025 | SEDE CENTRAL - OSITRAN | K | T | SILLA GIRATORIA DE METAL | 746483900565 | 9/12/2019 | N | ACTIVO |
| 5026 | SEDE CENTRAL - OSITRAN | K | T | SILLA GIRATORIA DE METAL | 746483900566 | 9/12/2019 | N | ACTIVO |
| 5027 | SEDE CENTRAL - OSITRAN | K | T | SILLA GIRATORIA DE METAL | 746483900567 | 9/12/2019 | N | ACTIVO |
| 5028 | SEDE CENTRAL - OSITRAN | K | T | SILLA GIRATORIA DE METAL | 746483900568 | 9/12/2019 | N | ACTIVO |
| 5029 | SEDE CENTRAL - OSITRAN | K | T | SILLA GIRATORIA DE METAL | 746483900569 | 9/12/2019 | N | ACTIVO |
| 5030 | SEDE CENTRAL - OSITRAN | K | T | SILLA GIRATORIA DE METAL | 746483900570 | 9/12/2019 | N | ACTIVO |
| 5031 | SEDE CENTRAL - OSITRAN | K | T | SILLA GIRATORIA DE METAL | 746483900571 | 9/12/2019 | N | ACTIVO |
| 5032 | SEDE CENTRAL - OSITRAN | K | T | SILLA GIRATORIA DE METAL | 746483900572 | 9/12/2019 | N | ACTIVO |
| 5033 | SEDE CENTRAL - OSITRAN | K | T | SILLA GIRATORIA DE METAL | 746483900573 | 9/12/2019 | N | ACTIVO |
| 5034 | SEDE CENTRAL - OSITRAN | K | T | SILLA GIRATORIA DE METAL | 746483900574 | 9/12/2019 | N | ACTIVO |
| 5035 | SEDE CENTRAL - OSITRAN | K | T | SILLA GIRATORIA DE METAL | 746483900575 | 9/12/2019 | N | ACTIVO |
| 5036 | SEDE CENTRAL - OSITRAN | K | T | SILLA GIRATORIA DE METAL | 746483900576 | 9/12/2019 | N | ACTIVO |
| 5037 | SEDE CENTRAL - OSITRAN | K | T | SILLA GIRATORIA DE METAL | 746483900577 | 9/12/2019 | N | ACTIVO |
| 5038 | SEDE CENTRAL - OSITRAN | K | T | SILLA GIRATORIA DE METAL | 746483900578 | 9/12/2019 | N | ACTIVO |
| 5039 | SEDE CENTRAL - OSITRAN | K | T | SILLA GIRATORIA DE METAL | 746483900579 | 9/12/2019 | N | ACTIVO |
| 5040 | SEDE CENTRAL - OSITRAN | K | T | SILLA GIRATORIA DE METAL | 746483900580 | 9/12/2019 | N | ACTIVO |
| 5041 | OFICINA OSITRAN - APM | K | T | SILLA GIRATORIA DE METAL | 746483900581 | 9/12/2019 | N | ACTIVO |
| 5042 | OFICINA OSITRAN - APM | K | T | SILLA GIRATORIA DE METAL | 746483900582 | 9/12/2019 | N | ACTIVO |
| 5043 | SEDE CENTRAL - OSITRAN | K | T | SILLA GIRATORIA DE METAL | 746483900583 | 9/12/2019 | N | ACTIVO |
| 5044 | SEDE CENTRAL - OSITRAN | K | T | SILLA GIRATORIA DE METAL | 746483900584 | 9/12/2019 | N | ACTIVO |
| 5045 | SEDE CENTRAL - OSITRAN | K | T | SILLA GIRATORIA DE METAL | 746483900585 | 9/12/2019 | N | ACTIVO |
| 5046 | SEDE CENTRAL - OSITRAN | K | T | SILLA GIRATORIA DE METAL | 746483900586 | 9/12/2019 | N | ACTIVO |
| 5047 | OFICINA OSITRAN - APM | K | T | SILLA GIRATORIA DE METAL | 746483900587 | 9/12/2019 | N | ACTIVO |
| 5048 | SEDE CENTRAL - OSITRAN | K | T | SILLA GIRATORIA DE METAL | 746483900588 | 9/12/2019 | N | ACTIVO |
| 5049 | OFICINA OSITRAN - APM | K | T | SILLA GIRATORIA DE METAL | 746483900589 | 9/12/2019 | N | ACTIVO |
| 5050 | OFICINA OSITRAN - APM | K | T | SILLA GIRATORIA DE METAL | 746483900590 | 9/12/2019 | N | ACTIVO |
| 5051 | SEDE CENTRAL - OSITRAN | K | T | SILLA GIRATORIA DE METAL | 746483900591 | 31/12/2019 | N | ACTIVO |
| 5052 | TERMINAL PORTUARIO YURIMAGUAS | K | T | SILLA GIRATORIA DE METAL | 746483900592 | 29/12/2019 | N | ACTIVO |
| 5053 | TERMINAL PORTUARIO YURIMAGUAS | K | T | SILLA GIRATORIA DE METAL | 746483900593 | 29/12/2019 | N | ACTIVO |
| 5054 | OFICINA DESCONCENTRADA DE OSITRA | K | T | SILLA GIRATORIA DE METAL | 746483900594 | 11/11/2020 | N | ACTIVO |
| 5055 | OFICINA DESCONCENTRADA DE OSITRA | K | T | SILLA GIRATORIA DE METAL | 746483900595 | 11/11/2020 | N | ACTIVO |
| 5056 | OFICINA DESCONCENTRADA DE OSITRA | K | T | SILLA GIRATORIA DE METAL | 746483900596 | 11/11/2020 | N | ACTIVO |
| 5057 | OFICINA DESCONCENTRADA DE OSITRA | K | T | SILLA GIRATORIA DE METAL | 746483900597 | 11/11/2020 | N | ACTIVO |
| 5058 | SEDE CENTRAL - OSITRAN | K | T | SILLON FIJO DE MADERA | 746487290001 | 31/12/2019 | N | ACTIVO |
| 5059 | SEDE CENTRAL - OSITRAN | K | T | SILLON FIJO DE MADERA | 746487290002 | 31/12/2019 | N | ACTIVO |
| 5060 | SEDE CENTRAL - OSITRAN | K | T | SILLON FIJO DE MADERA | 746487290003 | 31/12/2019 | N | ACTIVO |
| 5061 | SEDE CENTRAL - OSITRAN | K | T | SILLON GIRATORIO DE METAL | 746489330185 | 31/07/2011 | R | ACTIVO |
| 5062 | SEDE CENTRAL - OSITRAN | K | T | SILLON GIRATORIO DE METAL | 746489330196 | 31/07/2011 | R | ACTIVO |
| 5063 | SEDE CENTRAL - OSITRAN | K | T | SILLON GIRATORIO DE METAL | 746489330308 | 3/05/2019 | B | ACTIVO |
| 5064 | SEDE CENTRAL - OSITRAN | K | T | SILLON GIRATORIO DE METAL | 746489330309 | 3/05/2019 | B | ACTIVO |
| 5065 | SEDE CENTRAL - OSITRAN | K | T | SILLON GIRATORIO DE METAL | 746489330310 | 3/05/2019 | B | ACTIVO |
| 5066 | SEDE CENTRAL - OSITRAN | K | T | SILLON GIRATORIO DE METAL | 746489330311 | 3/05/2019 | B | ACTIVO |
| 5067 | SEDE CENTRAL - OSITRAN | K | T | SILLON GIRATORIO DE METAL | 746489330312 | 3/05/2019 | B | ACTIVO |
| 5068 | SEDE CENTRAL - OSITRAN | K | T | SILLON GIRATORIO DE METAL | 746489330313 | 3/05/2019 | B | ACTIVO |
| 5069 | SEDE CENTRAL - OSITRAN | K | T | SILLON GIRATORIO DE METAL | 746489330314 | 3/05/2019 | B | ACTIVO |
| 5070 | SEDE CENTRAL - OSITRAN | K | T | SILLON GIRATORIO DE METAL | 746489330315 | 3/05/2019 | B | ACTIVO |
| 5071 | SEDE CENTRAL - OSITRAN | K | T | SILLON GIRATORIO DE METAL | 746489330316 | 3/05/2019 | B | ACTIVO |
| 5072 | SEDE CENTRAL - OSITRAN | K | T | SILLON GIRATORIO DE METAL | 746489330317 | 3/05/2019 | B | ACTIVO |
| 5073 | SEDE CENTRAL - OSITRAN | J | T | TRIPODE DE MADERA | 676473450001 | 23/07/2015 | B | ACTIVO |
| 5074 | SEDE CENTRAL - OSITRAN | J | T | TRIPODE METALICO | 676478660006 | 14/12/2015 | B | ACTIVO |
| 5075 | SEDE CENTRAL - OSITRAN | K | T | TRIPODE PARA CAMARA FOTOGRAFICA | 746497470001 | 26/05/2014 | B | ACTIVO |
| 5076 | SEDE CENTRAL - OSITRAN | K | T | TRIPODE PARA CAMARA FOTOGRAFICA | 746497470003 | 29/12/2014 | B | ACTIVO |
| 5077 | SEDE CENTRAL - OSITRAN | K | T | VITRINA (OTRAS) | 746497800001 | 31/07/2008 | R | ACTIVO |

| REGLA | |
|---|---|
| 1 | Nombre del Local |
| 2 | Condición de Local: Propio |
| 3 | Condición de Local: Alquilado |
| 4 | Condición de Local: Administración Gratuita |
| 5 | Denominación, es Nombre de Bien Inscrito en SINABIP |
| 6 | Código Patrimonial Numérico |

| | |
|---|---|
| 7 | Fecha de Adquisición |
| 8 | Estado: Nuevo / Bueno/Regular/Malo/Chatarra |
| 9 | Condición: Activo/Baja |
| 10 | Tipo: Vehículo o Maquinaria |
| 11 | Placa N° Serie |
| 12 | Modelo |
| 13 | Señalar Marca de Vehículo o Maquinaria |
| 14 | Señalar Año del Vehículo o Maquinaria |
| 15 | Estado: Operativo/Inoperativo |
| 16 | Nombre de cada Aplicación Informática |
| 17 | Precisión del Objetivo de la Aplicación Informática |
| 18 | Precisar la Unidad Orgánica Propietaria que administra la |
| 19 | Estado: Análisis y Diseño/ En Desarrollo/ En Operación / |
| 20 | Precisión de último año de actualización |

| LEYENDA GRUPO | |
|---|---|
| A | 04 Agrícola y Pesquero |
| B | 11 Aire Acondicionado Y Refrigeración |
| C | 18 Animales |
| D | 25 Aseo Y Limpieza |
| E | 32 Cocina Y Comedor |
| F | 39 Cultura Y Arte |
| G | 46 Electricidad Y Electrónica |
| H | 53 Hospitalización |
| I | 60 Instrumento De Medición |
| J | 67 Maquinaria Vehículos Y Otros |
| K | 74 Oficina |
| L | 81 Recreación Y Deporte |
| M | 88 Seguridad Industrial |
| N | 95 Telecomunicaciones |

| LEYENDA CLASE | |
|---|---|
| Ñ | O4 Aereonave |
| O | 08 Cómputo |
| P | 22 Equipo |
| Q | 29 Ferrocarril |
| R | 36 Maquinaria Pesada |
| S | 50 Máquina |
| T | 64 Mobiliario |
| U | 71 Nave o Artefacto Naval |
| V | 78 Producción Y Seguridad |
| W | 82 Vehículo |

**SISTEMA ADMINISTRATIVO DE ABASTECIMIENTO**
**ANEXO 7.5**
**VEHICULOS Y MAQUINARIAS**

| | | |
|---|---|---|
| 1 | **Sector** | Presidencia del Consejo de Ministros |
| 2 | **Pliego** | 022 Organismo Supervisor de la Inversión en Infraestructura de Transporte de Uso Público |
| 3 | **Unidad Ejecutora** | 1268 Organismo Supervisor de la Inversión en Infraestructura de Transporte de Uso Público |
| 4 | **Fecha Corte** | 31/12/2021 |

| N° | Local | Código Patrimonial | Tipo de Vehículo / Maquinaria | Placa /N° Serie | Modelo | Marca | Año | Estado de Conservación |
|---|---|---|---|---|---|---|---|---|
| | 1 | 2 | 3 | 4 | 5 | 6 | 7 | 8 |
| 1 | SEDE CENTRAL - OSITRAN | 678205000003 | AUTOMOVIL | COQ-229 | CIVIC | HONDA | 2009 | OPERATIVO |
| 2 | SEDE CENTRAL - OSITRAN | 678205000004 | AUTOMOVIL | COQ-264 | CIVIC | HONDA | 2009 | OPERATIVO |
| 3 | SEDE CENTRAL - OSITRAN | 678250000002 | CAMIONETA | LGJ-894 | KYRON MEC 2.0D 4X4/2009 | SSANG YONG | 2008 | OPERATIVO |
| 4 | SEDE CENTRAL - OSITRAN | 678250000003 | CAMIONETA | EGU-485 | KYRON MEC 2.0D 4X4/2009 | SSANG YONG | 2008 | OPERATIVO |
| 5 | SEDE CENTRAL - OSITRAN | 678250000004 | CAMIONETA | EGR-759 | NAVARA | NISSAN | 2011 | OPERATIVO |
| 6 | SEDE CENTRAL - OSITRAN | 678250000005 | CAMIONETA | EGR-757 | PILOT | HONDA | 2011 | OPERATIVO |
| 7 | SEDE CENTRAL - OSITRAN | 678250000006 | CAMIONETA | EGR-758 | NAVARA | NISSAN | 2011 | OPERATIVO |
| 8 | SEDE CENTRAL - OSITRAN | 678250000007 | CAMIONETA | EGR-760 | RANGER | FORD | 2010 | OPERATIVO |
| 9 | SEDE CENTRAL - OSITRAN | 678250000008 | CAMIONETA | EGZ-815 | PILOT | HONDA | 2017 | OPERATIVO |

| REGLA | |
|---|---|
| 1 | Nombre del Local |
| 2 | Código Patrimonial Numérico |
| 3 | Tipo: Vehículo o Maquinaria |
| 4 | Placa N° Serie |
| 5 | Modelo |
| 6 | Señalar Marca de Vehículo o Maquinaria |
| 7 | Señalar Año del Vehículo o Maquinaria |
| 8 | Estado: Operativo/Inoperativo |

Visado por: CHEN CHEN Thou Su FAU 20420248645 soft
Motivo: Firma Digital
Fecha: 07/02/2022 12:23:14 -0500

Visado por: KATSUREN TOBARU Juan Carlos FAU 20420248645 soft
Motivo: Firma Digital
Fecha: 07/02/2022 12:19:02 -0500

Visado por: ORUE MARTINEZ Adela Rosario FAU 20420248645 soft
Motivo: Firma Digital
Fecha: 07/02/2022 12:09:47 -0500

**SISTEMA ADMINISTRATIVO DE ABASTECIMIENTO**
**ANEXO 7.6**
**OTROS BIENES: APLICATIVOS INFORMÁTICOS**

**1 Sector** Presidencia del Consejo de Ministros
**2 Pliego** 022 Organismo Supervisor de la Inversión en Infraestructura de Transporte de Uso Público
**3 Unidad Ejecutora** 1268 Organismo Supervisor de la Inversión en Infraestructura de Transporte de Uso Público
**4 Fecha Corte** 31/12/2021

| N° | Nombre de Aplicación Informática | Objetivo | U.O. Propietaria | Estado | Año de última actualización |
|---|---|---|---|---|---|
| | 1 | 2 | 3 | 4 | 5 |
| 1 | Sistema de Aporte por Regulación (SAR) | Sistema que permite a las entidades prestadoras remitir electrónicamente sus declaraciones juradas de aporte por regulación. | Gerencia de Supervisión y Fiscalización | En Operación | 2021 |
| 2 | Sistema Plan Anual de Supervisión | Sistema de registro, aprobación, seguimiento y control de las obligaciones y actividades del Plan Anual de Supervisión. | Gerencia de Supervisión y Fiscalización | En Operación | 2018 |
| 3 | Sistema de Declaración de Información de Inversiones de la GSF | Sistema que permite la gestión de los avances y reconocimientos de inversiones de los contratos supervisados por la GSF. | Gerencia de Supervisión y Fiscalización | En Operación | 2018 |
| 4 | Sistema del Procedimiento Administrativo Sancionador | Sistema que permite el registro, seguimiento y control de los expedientes vinculados a los procedimientos administrativos sancionadores a cargo del OSITRAN. | Gerencia de Supervisión y Fiscalización | En Operación | 2018 |
| 5 | Campus Virtual del OSITRAN (CVO) | Sitio web de aprendizaje que se configura a demanda de las unidades orgánicas que lo requieren. | Jefatura de Tecnologías de la Información | En Operación | 2021 |
| 6 | Buzón de sugerencias | Aplicativo de consulta y gestión de las sugerencias virtuales. | Oficina de Gestión Documentaria | En Operación | 2017 |
| 7 | Sistema de Denuncias y Consultas (SIDECO) | Sistema que permite el registro, seguimiento y atención de las denuncias y consultas de los usuarios de las infraestructuras de transporte de uso público. | Gerencia de Atención al Usuario | En Operación | 2021 |
| 8 | Sistema de Gestión Documental (SGD) | Herramienta tecnológica de soporte a los procesos de recepción, emisión y despacho de documentos. Cuenta con un componente de firma digital integrado que permite la generación de documentos digitales jurídicamente válidos. | Oficina de Gestión Documentaria | En Operación | 2021 |
| 9 | Sistema Integrado de Gestión Administrativa (SIGA) | Permite el registro y control de las actividades que conforman los procesos de Presupuesto, Logística, Contabilidad, Tesorería y Recursos Humanos. | Gerencia de Administración | En Operación | 2021 |
| 10 | Formulario de Procedimientos TUPA | Formulario que permite el registro y seguimiento de atenciones por procedimientos TUPA. | Oficina de Gestión Documentaria | En Operación | 2019 |
| 11 | Formulario de autorización de permisos | Formulario electrónico que permite registrar y solicitar la aprobación de permisos de los trabajadores (compensables, no compensables y horas fuera del horario). | Jefatura de Gestión de Recursos Humanos | En Operación | 2021 |
| 12 | Aplicativo "Reunión de Funcionarios" | Aplicativo que permite el registro y publicación de la agenda y participantes de las reuniones entre funcionarios del OSITRAN y usuarios de entidades/empresas. | Oficina de Gestión Documentaria | En Operación | 2021 |
| 13 | Formulario de acceso y detalle de Recursos Informáticos - Formato 6 | Formulario electrónico que permite solicitar la creación, actualización y eliminación de accesos a los recursos informáticos y/o sistemas, para que puedan ser aprobados o rechazados por el personal a cargo. | Jefatura de Tecnologías de la Información | En Operación | 2020 |
| 14 | Formulario de viáticos | Formulario electrónico de solicitud de viáticos que integra los procesos de programación, asignación, informe y rendición de las comisiones de servicio. | Jefatura de Contabilidad | En Operación | 2021 |

Visado por: TALLEDO LEON Cesar Enrique FAU 20420248645 hard
Motivo: Firma Digital
Fecha: 07/02/2022 10:32:47 -0500

Visado por: ABREU HIDALGO Americo Omar FIR 09458635 hard
Motivo: Firma Digital
Fecha: 07/02/2022 09:53:23 -0500

| N° | Nombre de Aplicación Informática | Objetivo | U.O. Propietaria | Estado | Año de última actualización |
|---|---|---|---|---|---|
| | 1 | 2 | 3 | 4 | 5 |
| 15 | Sistema de Visitas | Sistema de registro de visitas a OSITRAN. | Oficina de Gestión Documentaria | En Operación | No ha tenido actualización desde el año 2016. |
| 16 | Consulta del Sistema de Visitas | Consulta web del Sistema de Visitas que se encuentra dentro del Portal de Transparencia. | Oficina de Gestión Documentaria | En Operación | 2019 |
| 17 | Aplicativo "Accede a tus aplicativos" | Aplicativo que permite el acceso centralizado a los sistemas/aplicativos del OSITRAN. | Jefatura de Tecnologías de la Información | En Operación | 2020 |
| 18 | Aplicativo de Oportunidad Laboral | Aplicativo web que permite registrar y publicar las convocatorias realizadas por RRHH en el portal institucional. | Jefatura de Gestión de Recursos Humanos | En Operación | 2021 |
| 19 | CONSUPIDE | Sistema de consumo y consulta de servicios de la Plataforma de Interoperabilidad del Estado (PIDE). | Jefatura de Tecnologías de la Información | En Operación | 2019 |
| 20 | Sistema de Planeamiento Estratégico (SPE) | Sistema que permite formular y evaluar las actividades del Plan Operativo Institucional. | Gerencia de Planeamiento y Presupuesto | En Operación | 2020 |
| 21 | Portal Web del OSITRAN | Portal en el cual se publica información de OSITRAN, el marco normativo institucional, transparencia, entre otros. Incluye el contenido anteriormente difundido a través del Portal del Usuario. Incluye gestor de contenidos. | Oficina de Comunicación Corporativa | En Operación | 2021 |
| 22 | Intranet RICCI | Portal Intranet de la institución, en el cual se difunde información institucional de interés de los colaboradores, cumpleaños, eventos de OSITRAN, el mapa de personal, etc. A través del mismo se accede a las demás aplicaciones. Incluye gestor de contenidos. | Jefatura de Gestión de Recursos Humanos | En Operación | No ha tenido actualización desde el año 2016. |
| 23 | Aplicativo “Mis Boletas Electrónicas” | Aplicativo web que permite la consulta y descarga de las boletas de los colaboradores. | Jefatura de Gestión de Recursos Humanos | En Operación | 2019 |
| 24 | Formulario Libro de Reclamaciones | Formulario electrónico que permite a un ciudadano el registro de una reclamo ante el OSITRAN que se encuentra disponible en el portal web institucional. | Oficina de Gestión Documentaria | En Operación | 2019 |
| 25 | Aplicativo del Sistema de Control Interno | Aplicativo que permite el registro y la supervision de los avances de las medidas de control y remediacion gestionados por el sistema de control interno | Gerencia General | En Operación | 2021 |
| 26 | Solución de inteligencia de negocios | Plataforma que permite la explotación de la información gestionada por los procesos misionales del OSITRAN a través de paneles que contienen indicadores y reportes. | Jefatura de Tecnologías de la Información | En Operación | 2021 |
| 27 | Sistema de Declaración Estadística (SDE) | Aplicativo web que permitirá la presentación de información por parte de las entidades prestadoras en el marco del proceso de Declaración Estadística (PDE). | Gerencia de Supervisión y Fiscalización | En Desarrollo | |
| 28 | Sistema de Retribución al Estado (SIRET) | Aplicativo diseñado para el registro de la información relacionada a la retribución al Estado, conforme lo establecen los contratos de concesión y la normativa vigente aplicable, el cual se encuentra compuesto por diferentes módulos. | Gerencia de Supervisión y Fiscalización | En Desarrollo | |
| 29 | Sede Digital | Plataforma web que puso a disposición de los usuarios del OSITRAN los siguientes servicios digitales: Mesa de partes virtual; permitirá a los ciudadanos o empresas administradas remitir electrónicamente sus documentos sin necesidad de apersonarse a las instalaciones de la entidad y Casilla Electrónica; permitirá al OSITRAN remitir electrónicamente a los ciudadanos o empresas administradas los documentos en los cuales constan diversos actos administrativos que son materia de notificación. | Oficina de Gestión Documentaria | En Operación | 2021 |
| 30 | SIGA-Histórico | Permite la consulta de la información histórica del periodo 2010-2016 de las actividades que conforman los procesos de Presupuesto, Logística, Contabilidad, Tesorería y Recursos Humanos. | Gerencia de Administración | Descontinuado | |

| N° | Nombre de Aplicación Informática | Objetivo | U.O. Propietaria | Estado | Año de última actualización |
|---|---|---|---|---|---|
| | 1 | 2 | 3 | 4 | 5 |
| 31 | SIGA-MEF | Permite el registro y control de las actividades que conforman el proceso de Patrimonio. | Jefatura de Logística y Control Patrimonial | En Operación | 2021 |
| 32 | Aplicativo de consulta de expedientes del Tribunal de Solución de Controversias | Permite consultar la información de los expedientes que gestiona el Tribunal de Solución de Controversias del OSITRAN. | Tribunal de Solución de Controversias | En Operación | 2021 |
| 33 | Aplicativo de votación electrónica | Aplicativo que permite la realización de los procesos de elección de los miembros del Comité de los Consejos de Usuario. | Gerencia de Atención al Usuario | En Operación | 2020 |
| 34 | Formulario de marcaciones | Formulario que permite el registro de la asistencia física de los colaboradores del OSITRAN. | Jefatura de Gestión de Recursos Humanos | En Operación | 2020 |
| 35 | Software de gestión de procesos de negocio (BPMS) | Software que permite la automatización de procesos de negocio mediante el mapeo, automatización, ejecución y monitoreo de procesos siguiendo los principios del Bussiness Process Mangement (BPM). | Jefatura de Tecnologías de la Información | En Operación | 2021 |
| 36 | Qlik Analytics Platform (QAP) | Plataforma analítica que se integra a la solución de inteligencia de negocios con la que cuenta actualmente el Ositrán (Qlik Sense), y que permite exponer en un sitio web los paneles de información implementados. | Jefatura de Tecnologías de la Información | En Operación | 2021 |
| 37 | Software Alfresco Content Services | Versión licenciada del software de gestión de contenido empresarial (ECM) Alfresco que se encuentra integrado con el Sistema de Gestión Documental (SGD). | Jefatura de Tecnologías de la Información | En Desarrollo | |

| REGLA | |
|---|---|
| 1 | Nombre de cada Aplicación Informática |
| 2 | Precisión del Objetivo de la Aplicación Informática |
| 3 | Precisar la Unidad Orgánica Propietaria que administra la Aplicación Informática |
| 4 | Estado: Análisis y Diseño/ En Desarrollo/ En Operación / Descontinuado (en los últimos 3 años) |
| 5 | Precisión de último año de actualización |

**SISTEMA ADMINISTRATIVO DE GESTIÓN DE RECURSOS HUMANOS**
**ANEXO 8.1**
**PERSONAL CAP/CAS/OTRAS MODALIDADES***

1 **Sector** PRESIDENCIA DEL CONSEJO DE MINISTROS
2 **Pliego** ORGANISMO SUPERVISOR DE LA INVERSIÓN EN INFRAESTRUCTURA DE TRANSPORTE DE USO PÚBLICO
3 **Ejecutora** ORGANISMO SUPERVISOR DE LA INVERSIÓN EN INFRAESTRUCTURA DE TRANSPORTE DE USO PÚBLICO
4 **Fecha Corte** 31/12/2021

| | | | | | | | Consigar datos, solo si, la plaza esta ocupada | | | | | | | |
|---|---|---|---|---|---|---|---|---|---|---|---|---|---|---|
| **N°** | **Código de entidad** | **Código de la Plaza** | **Denominación de la plaza** | **Fecha o periódo programado (por mes)** | **Modalidad de contratación** | **Estado de la plaza** | **Tipo de documento** | **N° de documento** | **Nombres y Apellidos** | **Fecha de inicio del vínculo laboral o contractual** | **Fecha final del vínculo laboral o contractual** | **Remuneración de la plaza (S/)** | **Remuneración pagada: Bruta (S/)** | **Remuneración pagada: Neta (S/)** |
| 1 | 1268 | 000001 | PRESIDENTE DEL CONSEJO DIRECTIVO | - | LEY N° 30057 | OCUPADA | DNI | 06660455 | ROSA VERONICA ZAMBRANO COPELLO | 7/07/2017 | 10/02/2022 | S/ 336,000.00 | S/ 336,000.00 | S/ 205,135.30 |
| 2 | 1268 | 000142 | ASESOR EN DIRECCIÓN ESTRATÉGICA | - | DECRETO LEGISLATIVO N° 728 | OCUPADA | DNI | 42454972 | MANUEL TEODOSIO SANTA CRUZ SANTA CRUZ | 29/11/2021 | INDETERMINADO | S/ 29,836.00 | S/ 15,813.33 | S/ 13,798.81 |
| 3 | 1268 | 000003 | ASESOR LEGAL | - | DECRETO LEGISLATIVO N° 728 | OCUPADA | DNI | 07743599 | MARIA CRISTINA ESCALANTE MELCHIORS | 1/06/2019 | INDETERMINADO | S/ 179,016.00 | S/ 179,016.00 | S/ 125,497.54 |
| 4 | 1268 | 000154 | ASESOR DE COORDINACIÓN TÉCNICA | - | DECRETO LEGISLATIVO N° 728 | OCUPADA | DNI | 09964332 | FRANCISCO JARAMILLO TARAZONA | 31/12/2008 | INDETERMINADO | S/ 187,116.00 | S/ 186,000.00 | S/ 124,601.37 |
| 5 | 1268 | 000004 | COORDINADOR PARLAMENTARIO | - | DECRETO LEGISLATIVO N° 728 | OCUPADA | DNI | 09736316 | SOFIA TERESA YNCIO MUÑOZ | 8/05/2015 | INDETERMINADO | S/ 151,116.00 | S/ 151,116.00 | S/ 109,955.72 |
| 6 | 1268 | 000002 | ASISTENTE DE PRESIDENCIA | - | DECRETO LEGISLATIVO N° 728 | OCUPADA | DNI | 43930929 | MARIA PIA ALARCON FLORES | 11/12/2013 | INDETERMINADO | S/ 61,116.00 | S/ 50,833.33 | S/ 29,745.61 |
| 7 | 1268 | 000050 | ASISTENTE DE TRANSPORTE | - | DECRETO LEGISLATIVO N° 728 | OCUPADA | DNI | 15949153 | JOSE PARIASCA MANSILLA | 28/06/2000 | INDETERMINADO | S/ 61,116.00 | S/ 61,116.00 | S/ 46,750.29 |
| 8 | 1268 | 000007 | AUXILIAR DE PRESIDENCIA | - | DECRETO LEGISLATIVO N° 728 | OCUPADA | DNI | 43051369 | REYMER GRACIANO QUISPE TERRONES | 2/01/2017 | INDETERMINADO | S/ 30,216.00 | S/ 29,100.00 | S/ 25,244.05 |
| 9 | 1268 | 000152 | COORDINADOR DE LA OFICINA DE COMUNICACIÓN CORPORATIVA | - | DECRETO LEGISLATIVO N° 728 | OCUPADA | DNI | 08731254 | MARIA DEL ROSARIO BAZALAR HUAMAN | 14/09/2017 | INDETERMINADO | S/ 179,016.00 | S/ 177,900.00 | S/ 150,442.52 |
| 10 | 1268 | 000008 | ESPECIALISTA EN COMUNICACIÓN INTERNA I | - | DECRETO LEGISLATIVO N° 728 | OCUPADA | DNI | 08781237 | NILDA ELENA ZAVALETA MONTOYA | 2/04/2018 | INDETERMINADO | S/ 151,116.00 | S/ 150,000.00 | S/ 111,410.77 |
| 11 | 1268 | 000010 | ESPECIALISTA EN COMUNICACIÓN INTERNA III | - | DECRETO LEGISLATIVO N° 728 | OCUPADA | DNI | 10075234 | OSCAR BERARDO HINOJOSA VIGIL | 3/04/2013 | INDETERMINADO | S/ 85,116.00 | S/ 85,116.00 | S/ 61,970.13 |
| 12 | 1268 | 000011 | ESPECIALISTA EN RELACIONES INSTITUCIONALES | - | DECRETO LEGISLATIVO N° 728 | OCUPADA | DNI | 18215035 | ANA LUCIA FABIOLA HOLGUIN VALDIVIESO | 13/03/2018 | INDETERMINADO | S/ 115,116.00 | S/ 115,116.00 | S/ 85,705.54 |
| 13 | 1268 | 000013 | GERENTE GENERAL | - | DECRETO LEGISLATIVO N° 728 | OCUPADA | DNI | 08271955 | JUAN CARLOS MEJIA CORNEJO | 10/07/2017 | INDETERMINADO | S/ 188,316.00 | S/ 187,200.00 | S/ 116,969.30 |
| 14 | 1268 | 000019 | GERENTE ADJUNTO DE LA GERENCIA GENERAL | - | DECRETO LEGISLATIVO N° 728 | OCUPADA | DNI | 40871160 | PATRICIA REYNAGA ALVARADO | 23/02/2016 | INDETERMINADO | S/ 181,116.00 | S/ 181,116.00 | S/ 129,722.88 |
| 15 | 1268 | 000047 | COORDINADOR DE SEGURIDAD Y DEFENSA NACIONAL | - | DECRETO LEGISLATIVO N° 728 | OCUPADA | DNI | 07732070 | CESAR SAMUEL LOPEZ CATASUS | 10/01/2011 | INDETERMINADO | S/ 187,116.00 | S/ 186,000.00 | S/ 131,519.85 |
| 16 | 1268 | 000143 | ASESOR EN GESTIÓN ADMINISTRATIVA | - | DECRETO LEGISLATIVO N° 728 | OCUPADA | DNI | 06806684 | VLADIMIR FERNANDEZ CASTRO | 1/03/2018 | INDETERMINADO | S/ 179,016.00 | S/ 179,016.00 | S/ 123,397.55 |
| 17 | 1268 | 000020 | ASESOR LEGAL ESPECIALIZADO EN CONCESIONES Y APPS | - | DECRETO LEGISLATIVO N° 728 | OCUPADA | DNI | 40571375 | GLORIA ZOILA CADILLO ANGELES | 7/12/2020 | INDETERMINADO | S/ 179,016.00 | S/ 177,900.00 | S/ 127,781.93 |
| 18 | 1268 | 000006 | ASESOR EN GESTIÓN DIRECTIVA | - | DECRETO LEGISLATIVO N° 728 | OCUPADA | DNI | 31668686 | EDITH HELGA HUANCAUQUI RODRIGUEZ DE SAEZ | 29/03/2016 | INDETERMINADO | S/ 179,016.00 | S/ 179,016.00 | S/ 128,452.81 |
| 19 | 1268 | 000153 | ASESOR TÉCNICO | - | DECRETO LEGISLATIVO N° 728 | OCUPADA | DNI | 10470510 | ROSA MARIELA ARAMBURU GARCIA | 31/12/2008 | INDETERMINADO | S/ 179,016.00 | S/ 179,016.00 | S/ 126,193.48 |
| 20 | 1268 | 000063 | SECRETARIA | - | DECRETO LEGISLATIVO N° 728 | OCUPADA | DNI | 25785225 | ROXANA YVONE SALCEDO MOLINA | 25/09/2013 | INDETERMINADO | S/ 61,116.00 | S/ 61,116.00 | S/ 42,146.97 |
| 21 | 1268 | 000015 | APOYO ADMINISTRATIVO GENERAL | - | DECRETO LEGISLATIVO N° 728 | OCUPADA | DNI | 44544670 | INGRID YANET MORALES DIOS | 29/05/2017 | INDETERMINADO | S/ 30,216.00 | S/ 29,100.00 | S/ 24,848.23 |
| 22 | 1268 | 000016 | AUXILIAR DE TRANSPORTE | - | DECRETO LEGISLATIVO N° 728 | OCUPADA | DNI | 09654078 | ALFREDO IDELBERTO CABRERA MENDOZA | 24/09/2013 | INDETERMINADO | S/ 30,216.00 | S/ 30,216.00 | S/ 25,474.24 |
| 23 | 1268 | 000025 | COORDINADOR DE OFICINA DE GESTIÓN DOCUMENTARIA | - | DECRETO LEGISLATIVO N° 728 | OCUPADA | DNI | 40230397 | ALINA AIMEE VALENZUELA CAVELLO | 31/10/2016 | INDETERMINADO | S/ 169,116.00 | S/ 169,116.00 | S/ 121,175.85 |
| 24 | 1268 | 000009 | ESPECIALISTA EN TRÁMITE DOCUMENTARIO | - | DECRETO LEGISLATIVO N° 728 | OCUPADA | DNI | 41133475 | VANESSA ERIKA BARROSO CARRILLO | 8/02/2010 | INDETERMINADO | S/ 85,116.00 | S/ 69,766.67 | S/ 37,980.21 |
| 25 | 1268 | 000140 | ASISTENTE EN ARCHIVO | - | DECRETO LEGISLATIVO N° 728 | OCUPADA | DNI | 08734477 | JAIME GUSTAVO MENDOZA MONTENEGRO | 24/05/2010 | INDETERMINADO | S/ 61,116.00 | S/ 60,000.00 | S/ 54,382.97 |
| 26 | 1268 | 000032 | JEFE DEL ÓRGANO DE CONTROL INSTITUCIONAL | 31/03/2022 | DECRETO LEGISLATIVO N° 728 | VACANTE | - | - | - | - | - | - | - | - |
| 27 | 1268 | 000033 | AUDITOR I | - | DECRETO LEGISLATIVO N° 728 | OCUPADA | DNI | 25740030 | CESAR DAVID ASCURRA ZUÑIGA | 3/11/2015 | INDETERMINADO | S/ 151,116.00 | S/ 151,116.00 | S/ 68,095.95 |
| 28 | 1268 | 000034 | AUDITOR II | - | DECRETO LEGISLATIVO N° 728 | OCUPADA | DNI | 08147073 | VERONICA ROXANA REYES CABRERA | 23/05/2011 | INDETERMINADO | S/ 115,116.00 | S/ 115,116.00 | S/ 84,003.83 |
| 29 | 1268 | 000035 | AUDITOR III | - | DECRETO LEGISLATIVO N° 728 | OCUPADA | DNI | 43923223 | KAREN LEIDY CHARAPAQUI PAITAN | 7/05/2013 | INDETERMINADO | S/ 85,116.00 | S/ 65,563.33 | S/ 51,444.74 |
| 30 | 1268 | 000036 | ASISTENTE DEL ÓRGANO DE CONTROL INSTITUCIONAL | - | DECRETO LEGISLATIVO N° 728 | OCUPADA | DNI | 80498714 | ISABEL CECILIA ZEGARRA PELAEZ | 1/03/2011 | INDETERMINADO | S/ 61,116.00 | S/ 60,000.00 | S/ 47,501.92 |
| 31 | 1268 | 000031 | PROCURADOR PÚBLICO | - | DECRETO LEGISLATIVO N° 728 | OCUPADA | DNI | 09389492 | CRISTHIAN PAOLO MERCADO FLORES | 31/12/2018 | INDETERMINADO | S/ 187,116.00 | S/ 179,016.00 | S/ 128,201.55 |
| 32 | 1268 | 000144 | PROCURADOR PÚBLICO ADJUNTO | - | DECRETO LEGISLATIVO N° 728 | OCUPADA | DNI | 10536423 | RUTH ELENA YUPANQUI TORRES | 6/04/2017 | INDETERMINADO | S/ 179,016.00 | S/ 168,016.66 | S/ 111,264.68 |
| 33 | 1268 | 000138 | ASISTENTE DE PROCURADURÍA PÚBLICA | - | DECRETO LEGISLATIVO N° 728 | OCUPADA | DNI | 26715383 | GLADYS ELIZABETH VARGAS ZAFRA | 31/12/2008 | INDETERMINADO | S/ 61,116.00 | S/ 61,116.00 | S/ 43,291.46 |
| 34 | 1268 | 000115 | GERENTE DE ASESORÍA JURÍDICA | - | DECRETO LEGISLATIVO N° 728 | OCUPADA | DNI | 07720411 | HUMBERTO LUIS SHEPUT STUCCHI | 15/03/2019 | INDETERMINADO | S/ 187,116.00 | S/ 187,116.00 | S/ 133,608.11 |
| 35 | 1268 | 000116 | SECRETARIA | - | DECRETO LEGISLATIVO N° 728 | OCUPADA | DNI | 40976683 | MAYTE ROCIO GADEA TRUJILLO | 23/09/2013 | INDETERMINADO | S/ 61,116.00 | S/ 61,116.00 | S/ 46,480.00 |
| 36 | 1268 | 000125 | APOYO ADMINISTRATIVO | - | DECRETO LEGISLATIVO N° 728 | OCUPADA | DNI | 10356270 | BETTY SAMANDA POZO CRUZ | 16/10/2013 | INDETERMINADO | S/ 30,216.00 | S/ 29,892.66 | S/ 24,681.24 |
| 37 | 1268 | 000155 | JEFE DE ASUNTOS JURÍDICO CONTRACTUALES | - | DECRETO LEGISLATIVO N° 728 | OCUPADA | DNI | 09461356 | ANTONIO MICHAEL RODRIGUEZ MARTINEZ | 21/12/2017 | INDETERMINADO | S/ 179,016.00 | S/ 179,016.00 | S/ 124,185.41 |
| 38 | 1268 | 000122 | ABOGADO SENIOR | - | DECRETO LEGISLATIVO N° 728 | OCUPADA | DNI | 16806314 | MARTHA YSABEL ZAMORA BARBOZA | 9/02/2021 | INDETERMINADO | S/ 151,116.00 | S/ 132,833.34 | S/ 98,997.41 |
| 39 | 1268 | 000119 | ABOGADO SENIOR | - | DECRETO LEGISLATIVO N° 728 | OCUPADA | DNI | 10077798 | PAUL GERSON TAMAYO PEREYRA | 27/12/2016 | INDETERMINADO | S/ 151,116.00 | S/ 150,000.00 | S/ 111,777.15 |
| 40 | 1268 | 000120 | ABOGADO SENIOR | - | DECRETO LEGISLATIVO N° 728 | OCUPADA | DNI | 41187575 | CLAUDIA ELIZABETH VENEGAS DELGADO | 27/12/2016 | INDETERMINADO | S/ 151,116.00 | S/ 151,116.00 | S/ 109,997.19 |
| 41 | 1268 | 000121 | ABOGADO SENIOR | - | DECRETO LEGISLATIVO N° 728 | OCUPADA | DNI | 04436995 | JOSE CARLOS ROJAS ZEBALLOS | 13/12/2012 | INDETERMINADO | S/ 151,116.00 | S/ 128,939.67 | S/ 91,152.52 |

Visado por: TORRES CASTILLO Luis Miguel FAU 20420248645 soft
Motivo: Firma Digital
Fecha: 04/02/2022 12:52:18 -0500

Visado por: RUPAY CERVANTES Jenny Irma FAU 20420248645 soft
Motivo: Firma Digital
Fecha: 04/02/2022 12:24:35 -0500

**SISTEMA ADMINISTRATIVO DE GESTIÓN DE RECURSOS HUMANOS**
**ANEXO 8.1**
**PERSONAL CAP/CAS/OTRAS MODALIDADES***

1 **Sector** PRESIDENCIA DEL CONSEJO DE MINISTROS
2 **Pliego** ORGANISMO SUPERVISOR DE LA INVERSIÓN EN INFRAESTRUCTURA DE TRANSPORTE DE USO PÚBLICO
3 **Ejecutora** ORGANISMO SUPERVISOR DE LA INVERSIÓN EN INFRAESTRUCTURA DE TRANSPORTE DE USO PÚBLICO
4 **Fecha Corte** 31/12/2021

| | | | | | | | Consigar datos, solo si, la plaza esta ocupada | | | | | | | |
|---|---|---|---|---|---|---|---|---|---|---|---|---|---|---|
| **N°** | **Código de entidad** | **Código de la Plaza** | **Denominación de la plaza** | **Fecha o periódo programado (por mes)** | **Modalidad de contratación** | **Estado de la plaza** | **Tipo de documento** | **N° de documento** | **Nombres y Apellidos** | **Fecha de inicio del vínculo laboral o contractual** | **Fecha final del vínculo laboral o contractual** | **Remuneración de la plaza (S/)** | **Remuneración pagada: Bruta (S/)** | **Remuneración pagada: Neta (S/)** |
| 42 | 1268 | 000156 | JEFE DE ASUNTOS JURÍDICO REGULATORIOS Y ADMINISTRATIVOS | - | DECRETO LEGISLATIVO N° 728 | OCUPADA | DNI | 40856459 | VICTOR ADRIAN ARROYO TOCTO | 20/10/2015 | INDETERMINADO | S/ 179,016.00 | S/ 179,016.00 | S/ 128,201.55 |
| 43 | 1268 | 000117 | ABOGADO SENIOR EN MATERIA REGULATORIA | - | DECRETO LEGISLATIVO N° 728 | OCUPADA | DNI | 41192460 | GLORIA VIVIANA MUÑOZ RUIZ | 3/01/2017 | INDETERMINADO | S/ 151,116.00 | S/ 151,116.00 | S/ 110,330.51 |
| 44 | 1268 | 000118 | ABOGADO SENIOR EN MATERIA ADMINISTRATIVA | - | DECRETO LEGISLATIVO N° 728 | OCUPADA | DNI | 40380845 | GINA ISABEL MATTA REYES | 29/11/2018 | INDETERMINADO | S/ 151,116.00 | S/ 148,750.00 | S/ 94,098.74 |
| 45 | 1268 | 000145 | GERENTE DE PLANEAMIENTO Y PRESUPUESTO | - | DECRETO LEGISLATIVO N° 728 | OCUPADA | DNI | 07546366 | VICTOR HUGO LA ROSA ROSADO | 18/07/2018 | INDETERMINADO | S/ 187,116.00 | S/ 187,116.00 | S/ 133,654.98 |
| 46 | 1268 | 000023 | ABOGADO | - | DECRETO LEGISLATIVO N° 728 | OCUPADA | DNI | 44710860 | ISABEL FABIOLA CASTILLO SIFUENTES | 5/04/2018 | INDETERMINADO | S/ 115,116.00 | S/ 114,000.00 | S/ 84,801.30 |
| 47 | 1268 | 000021 | ESPECIALISTA EN PLANEAMIENTO Y ESTADÍSTICA | - | DECRETO LEGISLATIVO N° 728 | OCUPADA | DNI | 42291798 | SILVANA MARIELLA GARCIA BELTRAN | 15/10/2018 | INDETERMINADO | S/ 115,116.00 | S/ 114,000.00 | S/ 85,052.79 |
| 48 | 1268 | 000022 | ESPECIALISTA EN PRESUPUESTO | - | DECRETO LEGISLATIVO N° 728 | OCUPADA | DNI | 09827789 | LUIS EMILIO SAAVEDRA CASTILLO | 2/01/2014 | INDETERMINADO | S/ 115,116.00 | S/ 114,000.00 | S/ 30,621.60 |
| 49 | 1268 | 000081 | ESPECIALISTA EN MEJORA CONTINUA | - | DECRETO LEGISLATIVO N° 728 | OCUPADA | DNI | 07501733 | PAOLA MONICA BENITES RUIZ | 8/02/2010 | INDETERMINADO | S/ 85,116.00 | S/ 84,000.00 | S/ 44,604.84 |
| 50 | 1268 | 000127 | GERENTE DE ADMINISTRACIÓN | - | DECRETO LEGISLATIVO N° 728 | OCUPADA | DNI | 09765509 | JOSE TITO PEÑALOZA VARGAS | 1/03/2018 | INDETERMINADO | S/ 187,116.00 | S/ 187,116.00 | S/ 132,239.94 |
| 51 | 1268 | 000146 | JEFE DE GESTIÓN DE RECURSOS HUMANOS | - | DECRETO LEGISLATIVO N° 728 | OCUPADA | DNI | 07921485 | LUIS MIGUEL TORRES CASTILLO | 1/10/2021 | INDETERMINADO | S/ 179,016.00 | S/ 44,475.00 | S/ 35,142.52 |
| 52 | 1268 | 000130 | ESPECIALISTA EN ORGANIZACIÓN DEL TRABAJO Y GESTIÓN DEL RENDIMIENTO | - | DECRETO LEGISLATIVO N° 728 | OCUPADA | DNI | 06674220 | JOSE JORGE ERNESTO GUEVARA GUARDIA | 26/05/2016 | INDETERMINADO | S/ 151,116.00 | S/ 151,116.00 | S/ 110,203.03 |
| 53 | 1268 | 000157 | ABOGADO SENIOR | - | DECRETO LEGISLATIVO N° 728 | OCUPADA | DNI | 40515682 | ANGEL EULOGIO PORTUGAL VARGAS | 31/10/2016 | INDETERMINADO | S/ 151,116.00 | S/ 151,116.00 | S/ 109,602.80 |
| 54 | 1268 | 000131 | ANALISTA EN GESTIÓN DEL EMPLEO Y COMPENSACIONES | - | DECRETO LEGISLATIVO N° 728 | OCUPADA | DNI | 41421341 | JENNY IRMA RUPAY CERVANTES | 22/01/2013 | INDETERMINADO | S/ 115,116.00 | S/ 114,000.00 | S/ 83,301.96 |
| 55 | 1268 | 000148 | JEFE DE LOGÍSTICA Y CONTROL PATRIMONIAL | - | DECRETO LEGISLATIVO N° 728 | OCUPADA | DNI | 41081750 | THOU SU CHEN CHEN | 2/07/2018 | INDETERMINADO | S/ 179,016.00 | S/ 179,016.00 | S/ 128,596.48 |
| 56 | 1268 | 000059 | ESPECIALISTA EN CONTRATACIONES I | - | DECRETO LEGISLATIVO N° 728 | OCUPADA | DNI | 07511402 | JHON MIGUEL GUTIERREZ INCA | 15/07/2013 | INDETERMINADO | S/ 151,116.00 | S/ 150,000.00 | S/ 109,445.69 |
| 57 | 1268 | 000091 | ESPECIALISTA EN CONTRATACIONES II | - | DECRETO LEGISLATIVO N° 728 | OCUPADA | DNI | 40036372 | LIDIA YANET PEREYRA MONTOYA | 31/10/2017 | INDETERMINADO | S/ 115,116.00 | S/ 114,000.00 | S/ 85,052.79 |
| 58 | 1268 | 000128 | ABOGADO | - | DECRETO LEGISLATIVO N° 728 | OCUPADA | DNI | 40906006 | ERIKA VANESSA MATUTE GONZALES | 9/11/2016 | INDETERMINADO | S/ 115,116.00 | S/ 115,116.00 | S/ 85,647.79 |
| 59 | 1268 | 000137 | ESPECIALISTA EN ALMACÉN III | - | DECRETO LEGISLATIVO N° 728 | OCUPADA | DNI | 07040042 | ADELA ROSARIO ORUE MARTINEZ | 15/11/2013 | INDETERMINADO | S/ 85,116.00 | S/ 84,000.00 | S/ 61,251.56 |
| 60 | 1268 | 000139 | ASISTENTE EN SERVICIOS GENERALES | - | DECRETO LEGISLATIVO N° 728 | OCUPADA | DNI | 42763398 | FLAVIO MORÁN CARDENAS | 13/11/2013 | INDETERMINADO | S/ 61,116.00 | S/ 60,000.00 | S/ 45,379.42 |
| 61 | 1268 | 000141 | ASISTENTE DE TRANSPORTE | - | DECRETO LEGISLATIVO N° 728 | OCUPADA | DNI | 06746956 | CARLOS ALBERTO QUEVEDO BURNEO | 13/09/2010 | INDETERMINADO | S/ 61,116.00 | S/ 61,116.00 | S/ 25,239.75 |
| 62 | 1268 | 000149 | JEFE DE CONTABILIDAD | - | DECRETO LEGISLATIVO N° 728 | OCUPADA | DNI | 01062777 | WILDORO GRONERT ALVA | 1/08/2017 | INDETERMINADO | S/ 179,016.00 | S/ 177,900.00 | S/ 127,728.60 |
| 63 | 1268 | 000132 | ESPECIALISTA EN INTEGRACIÓN CONTABLE I | - | DECRETO LEGISLATIVO N° 728 | OCUPADA | DNI | 40027094 | ADA VANESSA CHAUPIS RODRIGUEZ | 31/03/2017 | INDETERMINADO | S/ 151,116.00 | S/ 150,000.00 | S/ 106,525.99 |
| 64 | 1268 | 000161 | ESPECIALISTA EN CONTROL PREVIO I | - | DECRETO LEGISLATIVO N° 728 | OCUPADA | DNI | 09470143 | JESUS JAVIER BALLADARES SANDOVAL | 22/06/2021 | INDETERMINADO | S/ 151,116.00 | S/ 79,308.00 | S/ 58,070.99 |
| 65 | 1268 | 000147 | JEFE DE TESORERÍA | - | DECRETO LEGISLATIVO N° 728 | OCUPADA | DNI | 08186188 | RICARDO JAVIER MERCADO TOLEDO | 7/09/2016 | INDETERMINADO | S/ 179,016.00 | S/ 179,016.00 | S/ 125,509.48 |
| 66 | 1268 | 000134 | ESPECIALISTA EN OPERACIONES FINANCIERAS I | - | DECRETO LEGISLATIVO N° 728 | OCUPADA | DNI | 09904796 | ROSSMERY CALLE ESPINOZA | 16/05/2017 | INDETERMINADO | S/ 151,116.00 | S/ 151,116.00 | S/ 109,997.19 |
| 67 | 1268 | 000135 | ESPECIALISTA EN PAGOS II | - | DECRETO LEGISLATIVO N° 728 | OCUPADA | DNI | 09781867 | REYNA DE LOS ANGELES RUBIO BEDREGAL | 31/10/2017 | INDETERMINADO | S/ 85,116.00 | S/ 85,116.00 | S/ 65,161.50 |
| 68 | 1268 | 000151 | JEFE DE TECNOLOGÍAS DE LA INFORMACIÓN | - | DECRETO LEGISLATIVO N° 728 | OCUPADA | DNI | 10003836 | CESAR ENRIQUE TALLEDO LEON | 1/08/2017 | INDETERMINADO | S/ 179,016.00 | S/ 179,016.00 | S/ 128,363.05 |
| 69 | 1268 | 000028 | ESPECIALISTA DE BASE DE DATOS Y PROGRAMACIÓN II | - | DECRETO LEGISLATIVO N° 728 | OCUPADA | DNI | 41047389 | JUAN ANTONIO CORONADO SANCHEZ | 2/04/2012 | INDETERMINADO | S/ 115,116.00 | S/ 114,000.00 | S/ 84,801.30 |
| 70 | 1268 | 000030 | ESPECIALISTA DE REDES Y TELECOMUNICACIONES II | - | DECRETO LEGISLATIVO N° 728 | OCUPADA | DNI | 42807645 | EVERTH JESUS GOMEZ BACILIO | 13/09/2013 | INDETERMINADO | S/ 115,116.00 | S/ 115,116.00 | S/ 87,286.92 |
| 71 | 1268 | 000027 | ASISTENTE DE SOPORTE TÉCNICO A USUARIOS | - | DECRETO LEGISLATIVO N° 728 | OCUPADA | DNI | 18138666 | LIZ NOEMI FARFAN ALFARO | 13/04/2012 | INDETERMINADO | S/ 61,116.00 | S/ 60,000.00 | S/ 43,046.98 |
| 72 | 1268 | 000037 | GERENTE DE REGULACIÓN Y ESTUDIOS ECONÓMICOS | - | DECRETO LEGISLATIVO N° 728 | OCUPADA | DNI | 09678120 | LUIS RICARDO QUESADA ORE | 28/04/2014 | INDETERMINADO | S/ 187,116.00 | S/ 186,000.00 | S/ 132,962.26 |
| 73 | 1268 | 000038 | SECRETARIA | - | DECRETO LEGISLATIVO N° 728 | OCUPADA | DNI | 09399584 | MILAGROS GRACIELA EYZAGUIRRE EYZAGUIRRE | 8/11/2013 | INDETERMINADO | S/ 61,116.00 | S/ 61,116.00 | S/ 43,298.78 |
| 74 | 1268 | 000040 | JEFE DE REGULACIÓN | - | DECRETO LEGISLATIVO N° 728 | OCUPADA | DNI | 41312875 | DAYSI MELINA CALDAS CABRERA | 20/05/2013 | INDETERMINADO | S/ 179,916.00 | S/ 179,916.00 | S/ 118,089.56 |
| 75 | 1268 | 000039 | COORDINADOR DE ASUNTOS FINANCIEROS | - | DECRETO LEGISLATIVO N° 728 | OCUPADA | DNI | 07476287 | JOSE ANTONIO GUTIERREZ DAMAZO | 2/05/2014 | INDETERMINADO | S/ 179,916.00 | S/ 179,916.00 | S/ 131,395.05 |
| 76 | 1268 | 000042 | ANALISTA DE REGULACIÓN EN MATERIA DE PUERTOS I | - | DECRETO LEGISLATIVO N° 728 | OCUPADA | DNI | 41401720 | ROBERTO CARLOS DAGA LAZARO | 1/06/2018 | INDETERMINADO | S/ 151,116.00 | S/ 150,000.00 | S/ 109,445.69 |
| 77 | 1268 | 000043 | ANALISTA DE REGULACIÓN EN MATERIA DE CARRETERAS Y VÍAS FÉRREAS I | - | DECRETO LEGISLATIVO N° 728 | OCUPADA | DNI | 10620045 | YESSICA GUADALUPE OCHOA CARBAJO | 28/08/2019 | INDETERMINADO | S/ 151,116.00 | S/ 151,116.00 | S/ 110,330.51 |
| 78 | 1268 | 000041 | ANALISTA DE REGULACIÓN EN MATERIA DE AEROPUERTOS I | - | DECRETO LEGISLATIVO N° 728 | OCUPADA | DNI | 42393918 | ARLE QUISPE VILLAFUERTE | 1/08/2011 | INDETERMINADO | S/ 151,116.00 | S/ 151,116.00 | S/ 109,997.19 |
| 79 | 1268 | 000044 | ANALISTA DE REGULACIÓN EN MATERIA DE AEROPUERTOS III | - | DECRETO LEGISLATIVO N° 728 | OCUPADA | DNI | 71269203 | JOSUE MACK LINDER ZAVALETA MEDINA | 31/10/2017 | INDETERMINADO | S/ 85,116.00 | S/ 84,000.00 | S/ 64,487.95 |
| 80 | 1268 | 000046 | JEFE DE ESTUDIOS ECONÓMICOS | - | DECRETO LEGISLATIVO N° 728 | OCUPADA | DNI | 42066157 | SANDRA FIORELLA QUEIJA DE LA SOTTA | 7/03/2018 | ASTA EL RETORNO DEL TITUL | S/ 179,916.00 | S/ 177,806.67 | S/ 127,809.92 |
| 81 | 1268 | 000048 | ANALISTA DE ESTUDIOS ECONÓMICOS II | - | DECRETO LEGISLATIVO N° 728 | OCUPADA | DNI | 42295947 | JUNIOR MISSAEL ALVAREZ HUAMAN | 1/07/2019 | INDETERMINADO | S/ 115,116.00 | S/ 114,000.00 | S/ 84,961.34 |
| 82 | 1268 | 000049 | ANALISTA DE ESTUDIOS ECONÓMICOS III | - | DECRETO LEGISLATIVO N° 728 | OCUPADA | DNI | 46638636 | MANUEL MARTIN MORILLO BLAS | 1/10/2019 | INDETERMINADO | S/ 85,116.00 | S/ 84,000.00 | S/ 65,574.56 |

**SISTEMA ADMINISTRATIVO DE GESTIÓN DE RECURSOS HUMANOS**
**ANEXO 8.1**
**PERSONAL CAP/CAS/OTRAS MODALIDADES***

1 **Sector** PRESIDENCIA DEL CONSEJO DE MINISTROS
2 **Pliego** ORGANISMO SUPERVISOR DE LA INVERSIÓN EN INFRAESTRUCTURA DE TRANSPORTE DE USO PÚBLICO
3 **Ejecutora** ORGANISMO SUPERVISOR DE LA INVERSIÓN EN INFRAESTRUCTURA DE TRANSPORTE DE USO PÚBLICO
4 **Fecha Corte** 31/12/2021

| | | | | | | | Consigar datos, solo si, la plaza esta ocupada | | | | | | | |
|---|---|---|---|---|---|---|---|---|---|---|---|---|---|---|
| **N°** | **Código de entidad** | **Código de la Plaza** | **Denominación de la plaza** | **Fecha o periódo programado (por mes)** | **Modalidad de contratación** | **Estado de la plaza** | **Tipo de documento** | **N° de documento** | **Nombres y Apellidos** | **Fecha de inicio del vínculo laboral o contractual** | **Fecha final del vínculo laboral o contractual** | **Remuneración de la plaza (S/)** | **Remuneración pagada: Bruta (S/)** | **Remuneración pagada: Neta (S/)** |
| 83 | 1268 | 000158 | GERENTE DE ATENCIÓN AL USUARIO | 31/03/2022 | DECRETO LEGISLATIVO N° 728 | VACANTE | - | - | - | - | - | - | - | - |
| 84 | 1268 | 000052 | GERENTE ADJUNTO DE LA GERENCIA DE ATENCIÓN AL USUARIO | - | DECRETO LEGISLATIVO N° 728 | OCUPADA | DNI | 10783434 | ERIC CHARLES RAPHAEL VONTRAT LINO | 27/10/2015 | INDETERMINADO | S/ 181,116.00 | S/ 181,116.00 | S/ 129,722.88 |
| 85 | 1268 | 000159 | ESPECIALISTA EN SEGUIMIENTO Y MONITOREO DE USUARIOS | - | DECRETO LEGISLATIVO N° 728 | OCUPADA | DNI | 43608509 | GABRIELA MENDOZA MARTINEZ | 19/03/2018 | INDETERMINADO | S/ 151,116.00 | S/ 150,000.00 | S/ 109,445.69 |
| 86 | 1268 | 000014 | SECRETARIA | - | DECRETO LEGISLATIVO N° 728 | OCUPADA | DNI | 25616871 | CARMEN HAYDEE TAPIA RAMOS | 20/12/2004 | INDETERMINADO | S/ 61,116.00 | S/ 60,000.00 | S/ 30,613.66 |
| 87 | 1268 | 000160 | JEFE DE ATENCIÓN AL USUARIO INTERMEDIO | - | DECRETO LEGISLATIVO N° 728 | OCUPADA | DNI | 42125981 | JOSE ANGELLO TANGHERLINI CASAL | 27/03/2017 | INDETERMINADO | S/ 179,016.00 | S/ 124,285.67 | S/ 82,133.57 |
| 88 | 1268 | 000162 | ESPECIALISTA EN ATENCIÓN AL USUARIO INTERMEDIO | - | DECRETO LEGISLATIVO N° 728 | OCUPADA | DNI | 09850852 | BERTHA APARICIO YAMASHIRO | 19/06/2018 | INDETERMINADO | S/ 151,116.00 | S/ 159,641.00 | S/ 116,207.86 |
| 89 | 1268 | 000163 | JEFE DE ATENCIÓN AL USUARIO FINAL | - | DECRETO LEGISLATIVO N° 728 | OCUPADA | DNI | 40053031 | EVELYN EDITH CHUMACERO ASENCION | 27/03/2017 | INDETERMINADO | S/ 179,016.00 | S/ 179,016.00 | S/ 127,749.95 |
| 90 | 1268 | 000164 | ESPECIALISTA EN ATENCIÓN AL USUARIO FINAL | - | DECRETO LEGISLATIVO N° 728 | OCUPADA | DNI | 41602405 | MAGDA FIORELLA VASQUEZ VELASQUEZ | 13/11/2017 | INDETERMINADO | S/ 151,116.00 | S/ 130,189.67 | S/ 66,479.65 |
| 91 | 1268 | 000165 | ESPECIALISTA EN ATENCIÓN AL USUARIO FINAL | - | DECRETO LEGISLATIVO N° 728 | OCUPADA | DNI | 10177609 | ANGELA ARRESCURRENAGA SANTISTEBAN | 12/06/2018 | INDETERMINADO | S/ 151,116.00 | S/ 186,000.00 | S/ 129,761.37 |
| 92 | 1268 | 000051 | GERENTE DE SUPERVISIÓN Y FISCALIZACIÓN | 31/03/2022 | DECRETO LEGISLATIVO N° 728 | VACANTE | - | - | - | - | - | - | - | - |
| 93 | 1268 | 000133 | ABOGADO SENIOR DE LA GSF | 31/03/2022 | DECRETO LEGISLATIVO N° 728 | VACANTE | - | - | - | - | - | - | - | - |
| 94 | 1268 | 000053 | ANALISTA DE GESTIÓN I | 31/03/2022 | DECRETO LEGISLATIVO N° 728 | VACANTE | - | - | - | - | - | - | - | - |
| 95 | 1268 | 000090 | SUPERVISOR ESTADÍSTICO FINANCIERO II | - | DECRETO LEGISLATIVO N° 728 | OCUPADA | DNI | 28295944 | ELIZABETH MONICA ORTEGA MATUTE | 20/07/2012 | INDETERMINADO | S/ 115,116.00 | S/ 115,116.00 | S/ 85,093.54 |
| 96 | 1268 | 000054 | ESPECIALISTA DE GESTIÓN DE LA INFORMACIÓN II | - | DECRETO LEGISLATIVO N° 728 | OCUPADA | DNI | 10009811 | SANDRA JULISSA LOPEZ DONGO | 16/05/2016 | INDETERMINADO | S/ 115,116.00 | S/ 114,000.00 | S/ 86,733.25 |
| 97 | 1268 | 000060 | SECRETARIA | - | DECRETO LEGISLATIVO N° 728 | OCUPADA | DNI | 10866737 | JUANA GRACIELA SANCHEZ GRANDA DE LOPEZ | 1/04/1999 | INDETERMINADO | S/ 61,116.00 | S/ 60,000.00 | S/ 55,582.31 |
| 98 | 1268 | 000064 | APOYO ADMINISTRATIVO | - | DECRETO LEGISLATIVO N° 728 | OCUPADA | DNI | 10202192 | JESSICA REATEGUI SANCHEZ | 6/12/2012 | INDETERMINADO | S/ 30,216.00 | S/ 30,216.00 | S/ 24,612.90 |
| 99 | 1268 | 000104 | SUPERVISOR ECONÓMICO FINANCIERO AEROPORTUARIO I | - | DECRETO LEGISLATIVO N° 728 | OCUPADA | DNI | 09830351 | ERNESTO ALBERTO MAMANI OSORIO | 31/10/2017 | INDETERMINADO | S/ 151,116.00 | S/ 151,116.00 | S/ 110,050.08 |
| 100 | 1268 | 000082 | SUPERVISOR ECONÓMICO FINANCIERO FERROVIARIO I | - | DECRETO LEGISLATIVO N° 728 | OCUPADA | DNI | 10047119 | BORIS ANDRE CORDOVA CHUQUIVAL | 28/05/2018 | INDETERMINADO | S/ 151,116.00 | S/ 150,000.00 | S/ 111,307.23 |
| 101 | 1268 | 000083 | SUPERVISOR ECONÓMICO FINANCIERO PORTUARIO I | - | DECRETO LEGISLATIVO N° 728 | OCUPADA | DNI | 41050796 | JORGE FRANCISCO LI NING CHAMAN | 27/10/2021 | INDETERMINADO | S/ 37,779.00 | S/ 27,269.33 | S/ 23,601.81 |
| 102 | 1268 | 000096 | SUPERVISOR ECONÓMICO FINANCIERO DE LA RED VIAL II | - | DECRETO LEGISLATIVO N° 728 | OCUPADA | DNI | 45282862 | CRISTIAN RICARDO ORTIZ VARIAS | 2/09/2019 | INDETERMINADO | S/ 115,116.00 | S/ 114,000.00 | S/ 86,456.07 |
| 103 | 1268 | 000113 | SUPERVISOR ECONÓMICO FINANCIERO DE LA RED VIAL II | - | DECRETO LEGISLATIVO N° 728 | OCUPADA | DNI | 70427976 | CESAR LUIS PEREZ GOMEZ | 26/06/2019 | INDETERMINADO | S/ 115,116.00 | S/ 114,000.00 | S/ 86,733.25 |
| 104 | 1268 | 000068 | SUPERVISOR ECONÓMICO FINANCIERO DE LA RED VIAL II | - | DECRETO LEGISLATIVO N° 728 | OCUPADA | DNI | 43142513 | LUPE ENITH BARRIA RODRIGUEZ | 13/03/2018 | INDETERMINADO | S/ 115,116.00 | S/ 114,000.00 | S/ 86,733.25 |
| 105 | 1268 | 000114 | SUPERVISOR DE OPERACIONES AEROPORTUARIAS I | 31/03/2022 | DECRETO LEGISLATIVO N° 728 | VACANTE | - | - | - | - | - | - | - | - |
| 106 | 1268 | 000073 | SUPERVISOR DE OPERACIONES FERROVIARIAS I | - | DECRETO LEGISLATIVO N° 728 | OCUPADA | DNI | 19808844 | SANDRO HOSPINAL P ESCAJADILLO | 16/10/2013 | INDETERMINADO | S/ 151,116.00 | S/ 151,116.00 | S/ 99,874.79 |
| 107 | 1268 | 000098 | SUPERVISOR DE OPERACIONES DE LA RED VIAL I | - | DECRETO LEGISLATIVO N° 728 | OCUPADA | DNI | 07873913 | MARIO MARTIN VOLTA ALOMIA | 31/12/2008 | INDETERMINADO | S/ 151,116.00 | S/ 151,116.00 | S/ 107,041.92 |
| 108 | 1268 | 000094 | SUPERVISOR DE OPERACIONES DE LA RED VIAL I | - | DECRETO LEGISLATIVO N° 728 | OCUPADA | DNI | 16769237 | JOSE MANUEL MUNDACA MAYORGA | 25/08/2015 | INDETERMINADO | S/ 151,116.00 | S/ 151,116.00 | S/ 109,997.19 |
| 109 | 1268 | 000074 | SUPERVISOR DE OPERACIONES DE LA RED VIAL I | - | DECRETO LEGISLATIVO N° 728 | OCUPADA | DNI | 20989568 | ISAAC RIOS DE LA CRUZ | 1/07/2013 | INDETERMINADO | S/ 151,116.00 | S/ 151,116.00 | S/ 107,598.53 |
| 110 | 1268 | 000089 | SUPERVISOR DE OPERACIONES DE LA RED VIAL II | - | DECRETO LEGISLATIVO N° 728 | OCUPADA | DNI | 42463072 | JULIO CESAR JIMENEZ MATUTE | 14/07/2008 | INDETERMINADO | S/ 115,116.00 | S/ 115,116.00 | S/ 49,589.30 |
| 111 | 1268 | 000109 | SUPERVISOR DE INVERSIONES AEROPORTUARIAS I | - | DECRETO LEGISLATIVO N° 728 | OCUPADA | DNI | 08537594 | WILLIAM ALBERTO SILVA CAMARGO | 31/12/2008 | INDETERMINADO | S/ 151,116.00 | S/ 150,000.00 | S/ 109,337.55 |
| 112 | 1268 | 000069 | SUPERVISOR DE INVERSIONES AEROPORTUARIAS I | - | DECRETO LEGISLATIVO N° 728 | OCUPADA | DNI | 41540134 | FRANCIS JACKELYN LOPEZ CARDENAS | 9/12/2013 | INDETERMINADO | S/ 151,116.00 | S/ 149,916.00 | S/ 111,229.05 |
| 113 | 1268 | 000077 | SUPERVISOR DE INVERSIONES AEROPORTUARIAS I | - | DECRETO LEGISLATIVO N° 728 | OCUPADA | DNI | 40290643 | JUAN JOSE MIKI NINOMIYA | 19/09/2014 | INDETERMINADO | S/ 151,116.00 | S/ 150,000.00 | S/ 109,408.48 |
| 114 | 1268 | 000026 | SUPERVISOR DE INVERSIONES AEROPORTUARIAS II | - | DECRETO LEGISLATIVO N° 728 | OCUPADA | DNI | 32403852 | JUAN JOSE MAGUIÑA CORTEZ | 15/11/2021 | INDETERMINADO | S/ 19,186.00 | S/ 16,147.67 | S/ 14,079.82 |
| 115 | 1268 | 000111 | SUPERVISOR DE INVERSIONES AEROPORTUARIAS II | - | DECRETO LEGISLATIVO N° 728 | OCUPADA | DNI | 40497685 | RENZO FERNANDO SUAREZ SALINAS | 5/11/2013 | INDETERMINADO | S/ 115,116.00 | S/ 115,116.00 | S/ 85,543.94 |
| 116 | 1268 | 000101 | SUPERVISOR DE INVERSIONES PORTUARIAS I | - | DECRETO LEGISLATIVO N° 728 | OCUPADA | DNI | 06022271 | LUIS EDUARDO ALVAREZ ESTRADA | 1/08/2007 | INDETERMINADO | S/ 151,116.00 | S/ 151,116.00 | S/ 101,299.46 |
| 117 | 1268 | 000086 | SUPERVISOR DE INVERSIONES FERROVIARIAS I | - | DECRETO LEGISLATIVO N° 728 | OCUPADA | DNI | 25628926 | LUIS ALBERTO VASQUEZ PAZ | 11/06/2007 | INDETERMINADO | S/ 151,116.00 | S/ 150,279.00 | S/ 108,300.88 |
| 118 | 1268 | 000071 | SUPERVISOR DE INVERSIONES FERROVIARIAS I | - | DECRETO LEGISLATIVO N° 728 | OCUPADA | DNI | 29553122 | HERNAN GONZALO MORENO DELGADO | 19/10/2010 | INDETERMINADO | S/ 151,116.00 | S/ 151,116.00 | S/ 109,341.20 |
| 119 | 1268 | 000097 | SUPERVISOR DE INVERSIONES DE LA RED VIAL I | - | DECRETO LEGISLATIVO N° 728 | OCUPADA | DNI | 06063706 | ABEL HERNAN GARCIA CAYCHO | 2/01/2013 | INDETERMINADO | S/ 151,116.00 | S/ 151,116.00 | S/ 110,025.12 |
| 120 | 1268 | 000088 | SUPERVISOR DE INVERSIONES DE LA RED VIAL I | - | DECRETO LEGISLATIVO N° 728 | OCUPADA | DNI | 24710342 | EDWIN DELGADO FUENTES | 31/12/2008 | INDETERMINADO | S/ 151,116.00 | S/ 151,116.00 | S/ 107,178.26 |
| 121 | 1268 | 000076 | SUPERVISOR DE INVERSIONES DE LA RED VIAL I | - | DECRETO LEGISLATIVO N° 728 | OCUPADA | DNI | 30850553 | HENRRI ANTONIO SALAS PAICO | 6/02/2012 | INDETERMINADO | S/ 151,116.00 | S/ 151,116.00 | S/ 59,581.54 |
| 122 | 1268 | 000087 | SUPERVISOR DE INVERSIONES DE LA RED VIAL I | - | DECRETO LEGISLATIVO N° 728 | OCUPADA | DNI | 32915485 | DANIEL MARTIN AVENDAÑO VARIAS | 8/03/2012 | INDETERMINADO | S/ 151,116.00 | S/ 151,116.00 | S/ 109,900.86 |
| 123 | 1268 | 000017 | SUPERVISOR DE INVERSIONES DE LA RED VIAL I | - | DECRETO LEGISLATIVO N° 728 | OCUPADA | DNI | 07595678 | MIGUEL ANGEL CABRERA CARRILLO | 6/03/2018 | ASTA EL RETORNO DEL TITUL | S/ 151,116.00 | S/ 150,000.00 | S/ 108,070.77 |

**SISTEMA ADMINISTRATIVO DE GESTIÓN DE RECURSOS HUMANOS**
**ANEXO 8.1**
**PERSONAL CAP/CAS/OTRAS MODALIDADES***

1 **Sector** PRESIDENCIA DEL CONSEJO DE MINISTROS
2 **Pliego** ORGANISMO SUPERVISOR DE LA INVERSIÓN EN INFRAESTRUCTURA DE TRANSPORTE DE USO PÚBLICO
3 **Ejecutora** ORGANISMO SUPERVISOR DE LA INVERSIÓN EN INFRAESTRUCTURA DE TRANSPORTE DE USO PÚBLICO
4 **Fecha Corte** 31/12/2021

| | | | | | | | Consigar datos, solo si, la plaza esta ocupada | | | | | | | |
|---|---|---|---|---|---|---|---|---|---|---|---|---|---|---|
| **N°** | **Código de entidad** | **Código de la Plaza** | **Denominación de la plaza** | **Fecha o periódo programado (por mes)** | **Modalidad de contratación** | **Estado de la plaza** | **Tipo de documento** | **N° de documento** | **Nombres y Apellidos** | **Fecha de inicio del vínculo laboral o contractual** | **Fecha final del vínculo laboral o contractual** | **Remuneración de la plaza (S/)** | **Remuneración pagada: Bruta (S/)** | **Remuneración pagada: Neta (S/)** |
| 124 | 1268 | 000075 | SUPERVISOR DE INVERSIONES DE LA RED VIAL I | - | DECRETO LEGISLATIVO N° 728 | OCUPADA | DNI | 09599942 | CRISTIAN HUMBERTO LEA POMA | 2/01/2014 | INDETERMINADO | S/ 151,116.00 | S/ 151,116.00 | S/ 109,997.19 |
| 125 | 1268 | 000072 | SUPERVISOR DE INVERSIONES DE LA RED VIAL I | - | DECRETO LEGISLATIVO N° 728 | OCUPADA | DNI | 09642556 | ROLANDO ROQUE TORRES MARQUEZ | 24/03/2014 | INDETERMINADO | S/ 151,116.00 | S/ 151,116.00 | S/ 110,209.33 |
| 126 | 1268 | 000136 | SUPERVISOR AMBIENTAL I | - | DECRETO LEGISLATIVO N° 728 | OCUPADA | DNI | 10058082 | SUSANA DE LOS MILAGROS ROSALES ALVARADO | 28/03/2016 | INDETERMINADO | S/ 151,116.00 | S/ 151,116.00 | S/ 109,442.03 |
| 127 | 1268 | 000057 | ABOGADO SENIOR | - | DECRETO LEGISLATIVO N° 728 | OCUPADA | DNI | 10540923 | JORGE HERNAN ARTOLA GRADOS | 31/12/2008 | INDETERMINADO | S/ 151,116.00 | S/ 151,116.00 | S/ 109,541.28 |
| 128 | 1268 | 000056 | ABOGADO SENIOR | - | DECRETO LEGISLATIVO N° 728 | OCUPADA | DNI | 40814279 | HUANQUI VALCARCEL PATRICIA FATIMA | 21/05/2021 | INDETERMINADO | S/ 151,116.00 | S/ 92,317.67 | S/ 67,195.36 |
| 129 | 1268 | 000166 | JEFE DE CONTRATOS AEROPORTUARIOS | - | DECRETO LEGISLATIVO N° 728 | OCUPADA | DNI | 10788181 | LUIS DANILO CAMPOS FLORES | 1/04/2011 | INDETERMINADO | S/ 179,016.00 | S/ 177,900.00 | S/ 127,478.91 |
| 130 | 1268 | 000108 | ANALISTA DE CONTRATOS AEROPORTUARIOS I | - | DECRETO LEGISLATIVO N° 728 | OCUPADA | DNI | 40208736 | AVITA MONICA MELGAREJO SANCHEZ | 14/12/2012 | INDETERMINADO | S/ 157,116.00 | S/ 157,116.00 | S/ 114,142.93 |
| 131 | 1268 | 000061 | SECRETARIA | - | DECRETO LEGISLATIVO N° 728 | OCUPADA | DNI | 06641859 | JUANA LUISA BARRERA CHAVEZ | 31/12/2008 | INDETERMINADO | S/ 61,116.00 | S/ 61,116.00 | S/ 32,423.63 |
| 132 | 1268 | 000167 | JEFE DE CONTRATOS PORTUARIOS | - | DECRETO LEGISLATIVO N° 728 | OCUPADA | DNI | 09857290 | CARLOS RICARDO ALIAGA CALDERON | 1/05/2014 | INDETERMINADO | S/ 179,016.00 | S/ 179,016.00 | S/ 128,452.81 |
| 133 | 1268 | 000100 | ANALISTA DE CONTRATOS PORTUARIOS I | - | DECRETO LEGISLATIVO N° 728 | OCUPADA | DNI | 40718316 | HANZ JOEL VILCAPOMA VIRRUETA | 27/10/2015 | INDETERMINADO | S/ 157,116.00 | S/ 157,116.00 | S/ 109,663.83 |
| 134 | 1268 | 000106 | ABOGADO SENIOR PORTUARIO | 31/03/2022 | DECRETO LEGISLATIVO N° 728 | VACANTE | - | - | - | - | - | - | - | - |
| 135 | 1268 | 000110 | SUPERVISOR DE TECNOLOGÍAS PORTUARIAS I | 31/03/2022 | DECRETO LEGISLATIVO N° 728 | VACANTE | - | - | - | - | - | - | - | - |
| 136 | 1268 | 000084 | SECRETARIA | - | DECRETO LEGISLATIVO N° 728 | OCUPADA | DNI | 43477364 | ARLETTE MILAGROS GARCIA ADRIANZEN | 6/12/2012 | INDETERMINADO | S/ 61,116.00 | S/ 60,000.00 | S/ 45,881.92 |
| 137 | 1268 | 000169 | JEFE DE CONTRATOS FERROVIARIOS Y DEL METRO DE LIMA | - | DECRETO LEGISLATIVO N° 728 | OCUPADA | DNI | 15596616 | MARIA TESSY TORRES SANCHEZ | 22/10/2021 | INDETERMINADO | S/ 44,754.00 | S/ 34,591.67 | S/ 22,792.75 |
| 138 | 1268 | 000070 | ANALISTA DE CONTRATOS FERROVIARIOS I | - | DECRETO LEGISLATIVO N° 728 | OCUPADA | DNI | 09797846 | DAVID ALEJANDRO VILLEGAS BALAREZO | 16/04/2013 | INDETERMINADO | S/ 157,116.00 | S/ 157,116.00 | S/ 111,084.93 |
| 139 | 1268 | 000062 | SECRETARIA | - | DECRETO LEGISLATIVO N° 728 | OCUPADA | DNI | 47723217 | KATHERINE LIZET FALCON QUISPE | 6/11/2017 | INDETERMINADO | S/ 61,116.00 | S/ 60,000.00 | S/ 48,196.07 |
| 140 | 1268 | 000168 | JEFE DE CONTRATOS DE LA RED VIAL | - | DECRETO LEGISLATIVO N° 728 | OCUPADA | DNI | 23853912 | JOHN ALBERT VEGA VASQUEZ | 5/12/2016 | INDETERMINADO | S/ 179,016.00 | S/ 185,766.00 | S/ 135,683.37 |
| 141 | 1268 | 000085 | ANALISTA DE CONTRATO DE LA RED VIAL I | - | DECRETO LEGISLATIVO N° 728 | OCUPADA | DNI | 06627071 | WILFREDO BECERRA SILVA | 6/08/2013 | INDETERMINADO | S/ 157,116.00 | S/ 156,000.00 | S/ 133,596.96 |
| 142 | 1268 | 000129 | SECRETARIA | - | DECRETO LEGISLATIVO N° 728 | OCUPADA | DNI | 07216878 | MARIA SOLEDAD EXEBIO NARANJO | 1/05/2010 | INDETERMINADO | S/ 61,116.00 | S/ 60,000.00 | S/ 45,739.96 |
| 143 | 1268 | 000170 | JEFE DE FISCALIZACIÓN | - | DECRETO LEGISLATIVO N° 728 | OCUPADA | DNI | 09843501 | WILBER JAVIER PEREZ ALATA | 31/12/2018 | INDETERMINADO | S/ 179,016.00 | S/ 179,016.00 | S/ 125,371.56 |
| 144 | 1268 | 000150 | SECRETARIO TÉCNICO DE LOS TRIBUNALES DEL OSITRAN | - | DECRETO LEGISLATIVO N° 728 | OCUPADA | DNI | 10790733 | TITO FERNANDO JIMENEZ CERRON | 22/09/2016 | INDETERMINADO | S/ 179,016.00 | S/ 178,458.00 | S/ 127,706.39 |
| 145 | 1268 | 000126 | ABOGADO | - | DECRETO LEGISLATIVO N° 728 | OCUPADA | DNI | 40947207 | JACKELINE CARRILLO REATEGUI | 5/12/2019 | INDETERMINADO | S/ 85,116.00 | S/ 85,116.00 | S/ 65,204.21 |
| 146 | 1268 | 000018 | SECRETARIO TÉCNICO DE LOS CUERPOS COLEGIADOS | - | DECRETO LEGISLATIVO N° 728 | OCUPADA | DNI | 41166773 | JOSE HECTOR ZEGARRA ROMERO | 13/12/2016 | INDETERMINADO | S/ 179,016.00 | S/ 179,016.00 | S/ 128,201.55 |
| 147 | 1268 | 000003 | COORDINADOR IN SITU PARA EL SEGUIMIENTO, MONITOREO Y ADMINISTRACIÓN DEL CONTRATO DE | - | DECRETO LEGISLATIVO N° 1057 | OCUPADA | DNI | 16471835 | TEODORO PEREZ CUBAS | 15/10/2013 | INDETERMINADO | S/ 151,200.00 | S/ 151,200.00 | S/ 121,554.48 |
| 148 | 1268 | 000006 | SUPERVISOR IN SITU | - | DECRETO LEGISLATIVO N° 1057 | OCUPADA | DNI | 07993163 | FIDEL EVERTH AGUILAR GAMIO | 12/04/2016 | INDETERMINADO | S/ 144,000.00 | S/ 144,000.00 | S/ 73,652.62 |
| 149 | 1268 | 000013 | ESPECIALISTA EN BIBLIOTECA Y CENTRO DE DOCUMENTACIÓN | - | DECRETO LEGISLATIVO N° 1057 | OCUPADA | DNI | 41555859 | ALEXANDER MITCHELL CASTRO HORNA | 27/01/2016 | INDETERMINADO | S/ 84,000.00 | S/ 84,000.00 | S/ 64,890.69 |
| 150 | 1268 | 000014 | INGENIERO IN SITU DE PUERTOS TERMINAL PORTUARIO MATARANI | - | DECRETO LEGISLATIVO N° 1057 | OCUPADA | DNI | 26732252 | HARDY LUIS CANTA VENTURA | 3/03/2014 | INDETERMINADO | S/ 132,000.00 | S/ 132,000.00 | S/ 101,826.24 |
| 151 | 1268 | 000017 | AUXIILIAR MOTORIZADO | - | DECRETO LEGISLATIVO N° 1057 | OCUPADA | DNI | 10014642 | LUIS ENRIQUE ZAPATA CRUZ | 23/06/2015 | INDETERMINADO | S/ 48,000.00 | S/ 48,000.00 | S/ 37,665.60 |
| 152 | 1268 | 000023 | PROFESIONAL PARA LA SUPERVISIÓN DE INVERSIONES EN EQUIPAMIENTO ELECTROMECÁNICO | - | DECRETO LEGISLATIVO N° 1057 | OCUPADA | DNI | 19857763 | ELIAS TORIBIO QUISPE DE LA CRUZ | 19/05/2014 | INDETERMINADO | S/ 187,200.00 | S/ 187,200.00 | S/ 146,357.69 |
| 153 | 1268 | 000026 | INGENIERO MECÁNICO ELÉCTRICO PARA LA SUPERVISIÓN DEL MATERIAL RODANTE DEL METRO DE | - | DECRETO LEGISLATIVO N° 1057 | OCUPADA | DNI | 06085920 | MAXIMO CASIMIRO MONTOYA GUILLEN | 18/11/2013 | INDETERMINADO | S/ 138,000.00 | S/ 138,000.00 | S/ 124,138.40 |
| 154 | 1268 | 000029 | COORDINADOR IN SITU IIRSA NORTE - CANCHAQUE - SECTOR 1: YURIMAGUAS - U.P. AGUAS CLARAS | - | DECRETO LEGISLATIVO N° 1057 | OCUPADA | DNI | 01115103 | GUSTAVO SALOMON JOSEPH BARTRA | 15/10/2013 | INDETERMINADO | S/ 151,200.00 | S/ 151,200.00 | S/ 107,135.43 |
| 155 | 1268 | 000035 | INGENIERO MECÁNICO ELÉCTRICO PARA LA SUPERVISIÓN DEL EQUIPAMIENTO ELECTROMECÁNICO | - | DECRETO LEGISLATIVO N° 1057 | OCUPADA | DNI | 08710419 | JULIO CESAR LOPEZ BELTRAN | 18/11/2013 | INDETERMINADO | S/ 138,000.00 | S/ 138,000.00 | S/ 124,138.40 |
| 156 | 1268 | 000043 | SUPERVISOR IN SITU PARA EL SEGUIMIENTO, MONITOREO Y ADMINISTRACIÓN DEL CONTRATO DE | - | DECRETO LEGISLATIVO N° 1057 | OCUPADA | DNI | 08736289 | PEDRO RENE FRANCO PEBE | 6/03/2014 | INDETERMINADO | S/ 151,200.00 | S/ 151,200.00 | S/ 139,056.00 |
| 157 | 1268 | 000045 | ESPECIALISTA EN SEGUIMIENTO Y MONITOREO EN TEMAS ADMINISTRATIVOS | - | DECRETO LEGISLATIVO N° 1057 | OCUPADA | DNI | 09790660 | KELLY VANESSA HUERTA OLIVAS | 4/02/2014 | INDETERMINADO | S/ 150,000.00 | S/ 150,000.00 | S/ 113,057.07 |
| 158 | 1268 | 000046 | AUXILIAR DE ARCHIVO | - | DECRETO LEGISLATIVO N° 1057 | OCUPADA | DNI | 46570149 | MIGUEL ANGEL CUYA FRANCIA | 9/12/2019 | INDETERMINADO | S/ 24,000.00 | S/ 23,600.00 | S/ 20,146.46 |
| 159 | 1268 | 000050 | SUPERVISOR IN SITU II | - | DECRETO LEGISLATIVO N° 1057 | OCUPADA | DNI | 28284076 | RODOLFO TINEO NAJARRO | 1/07/2016 | INDETERMINADO | S/ 151,200.00 | S/ 151,200.00 | S/ 119,271.36 |
| 160 | 1268 | 000051 | PROFESIONAL EN TESORERÍA | - | DECRETO LEGISLATIVO N° 1057 | OCUPADA | DNI | 09620409 | EDUARDO IVAN MARCELO TORRE | 22/10/2013 | INDETERMINADO | S/ 114,000.00 | S/ 114,000.00 | S/ 60,155.02 |
| 161 | 1268 | 000053 | ABOGADO | - | DECRETO LEGISLATIVO N° 1057 | OCUPADA | DNI | 08887130 | ALICE KARINA BEJAR PEZO | 20/11/2015 | INDETERMINADO | S/ 132,000.00 | S/ 132,000.00 | S/ 103,851.84 |
| 162 | 1268 | 000060 | ESPECIALISTA EN LA DEFENSA DE PROCESOS CIVILES, PENALES Y LABORALES | - | DECRETO LEGISLATIVO N° 1057 | OCUPADA | DNI | 41130363 | OSCAR WILLIAM PEREZ VELASQUEZ | 22/05/2015 | INDETERMINADO | S/ 132,000.00 | S/ 132,000.00 | S/ 104,036.64 |
| 163 | 1268 | 000062 | ASISTENTE DE OPERACIONES PORTUARIAS | - | DECRETO LEGISLATIVO N° 1057 | OCUPADA | DNI | 70440175 | JULIO MARTIN CANDELA TEPE | 12/11/2015 | INDETERMINADO | S/ 90,000.00 | S/ 90,000.00 | S/ 69,685.89 |
| 164 | 1268 | 000066 | SUPERVISOR IN SITU PARA LA SUPERVISION DE ADP EN LOS AEROPUERTOS DE CAJAMARCA, TRUJILLO, | - | DECRETO LEGISLATIVO N° 1057 | OCUPADA | DNI | 09027880 | MARCIAL YVAN JARA MALPARTIDA | 31/05/2013 | INDETERMINADO | S/ 138,000.00 | S/ 138,000.00 | S/ 108,670.44 |

**SISTEMA ADMINISTRATIVO DE GESTIÓN DE RECURSOS HUMANOS**
**ANEXO 8.1**
**PERSONAL CAP/CAS/OTRAS MODALIDADES***

1 **Sector** PRESIDENCIA DEL CONSEJO DE MINISTROS
2 **Pliego** ORGANISMO SUPERVISOR DE LA INVERSIÓN EN INFRAESTRUCTURA DE TRANSPORTE DE USO PÚBLICO
3 **Ejecutora** ORGANISMO SUPERVISOR DE LA INVERSIÓN EN INFRAESTRUCTURA DE TRANSPORTE DE USO PÚBLICO
4 **Fecha Corte** 31/12/2021

| | | | | | | | Consigar datos, solo si, la plaza esta ocupada | | | | | | | |
|---|---|---|---|---|---|---|---|---|---|---|---|---|---|---|
| **N°** | **Código de entidad** | **Código de la Plaza** | **Denominación de la plaza** | **Fecha o periódo programado (por mes)** | **Modalidad de contratación** | **Estado de la plaza** | **Tipo de documento** | **N° de documento** | **Nombres y Apellidos** | **Fecha de inicio del vínculo laboral o contractual** | **Fecha final del vínculo laboral o contractual** | **Remuneración de la plaza (S/)** | **Remuneración pagada: Bruta (S/)** | **Remuneración pagada: Neta (S/)** |
| 165 | 1268 | 000067 | SUPERVISOR IN SITU II TRAMO 4: INAMBARI – AZÁNGARO. | - | DECRETO LEGISLATIVO N° 1057 | OCUPADA | DNI | 07106702 | JAIME ENRIQUE CHAVEZ ARAUJO | 1/07/2016 | INDETERMINADO | S/ 144,000.00 | S/ 144,000.00 | S/ 113,489.04 |
| 166 | 1268 | 000068 | APOYO ESPECIALIZADO DE PRESUPUESTO | - | DECRETO LEGISLATIVO N° 1057 | OCUPADA | DNI | 06742159 | CARLOS ALBERTO BRAVO SAAVEDRA | 26/11/2013 | INDETERMINADO | S/ 84,000.00 | S/ 84,000.00 | S/ 67,456.00 |
| 167 | 1268 | 000071 | COORDINADOR IN SITU PARA EL SEGUIMIENTO, MONITOREO Y ADMINNISTRACIÓN DEL CONTRATO DE | - | DECRETO LEGISLATIVO N° 1057 | OCUPADA | DNI | 00835494 | ALDO ROMAN MARINA AREVALO | 15/10/2013 | INDETERMINADO | S/ 151,200.00 | S/ 151,200.00 | S/ 121,354.14 |
| 168 | 1268 | 000073 | SUPERVISOR IN SITU PARA LA SUPERVISIÓN DE ADP EN LOS AEROPUERTOS DE IQUITOS, PUCALLPA, | - | DECRETO LEGISLATIVO N° 1057 | OCUPADA | DNI | 08675648 | ANTONIO OYOLA DEL AGUILA | 31/05/2013 | INDETERMINADO | S/ 144,000.00 | S/ 144,000.00 | S/ 113,489.04 |
| 169 | 1268 | 000075 | SUPERVISOR "IN SITU" PARA APOYAR EL SEGUIMIENTO, MONITOREO Y ADMINISTRACIÓN DEL CONTRATO DE | - | DECRETO LEGISLATIVO N° 1057 | OCUPADA | DNI | 25653870 | JULIO CESAR ALARCON IBARGUEN | 7/02/2014 | INDETERMINADO | S/ 151,200.00 | S/ 151,200.00 | S/ 139,056.00 |
| 170 | 1268 | 000076 | COORDINADOR IN SITU TRAMO 1A: MARCONA – CHALCAHUANA | - | DECRETO LEGISLATIVO N° 1057 | OCUPADA | DNI | 31670371 | MIGUEL ANGEL CORRALES DURAND | 1/09/2016 | INDETERMINADO | S/ 151,200.00 | S/ 143,488.75 | S/ 118,000.29 |
| 171 | 1268 | 000080 | ASISTENTE DE ALMACÉN DE EXISTENCIAS | - | DECRETO LEGISLATIVO N° 1057 | OCUPADA | DNI | 10484269 | EDITH PILAR PARIONA VEGA | 18/09/2014 | INDETERMINADO | S/ 66,000.00 | S/ 66,000.00 | S/ 52,763.55 |
| 172 | 1268 | 000083 | SUPERVISOR DE INVERSIONES | - | DECRETO LEGISLATIVO N° 1057 | OCUPADA | DNI | 07677942 | ROSARIO DEL PILAR DAVILA ROSALES | 29/09/2014 | INDETERMINADO | S/ 150,000.00 | S/ 150,000.00 | S/ 119,782.53 |
| 173 | 1268 | 000090 | ESPECIALISTA LEGAL | - | DECRETO LEGISLATIVO N° 1057 | OCUPADA | DNI | 10702589 | ANGELA RITA VENTURI MOQUILLAZA | 3/12/2014 | INDETERMINADO | S/ 150,000.00 | S/ 150,000.00 | S/ 118,517.64 |
| 174 | 1268 | 000092 | APOYO EN TESORERIA | - | DECRETO LEGISLATIVO N° 1057 | OCUPADA | DNI | 43313715 | MAICKY NOELIA AGURTO ACUÑA | 23/12/2014 | INDETERMINADO | S/ 72,000.00 | S/ 72,000.00 | S/ 39,166.05 |
| 175 | 1268 | 000094 | ESPECIALISTA CONTABLE EN TRIBUTOS | - | DECRETO LEGISLATIVO N° 1057 | OCUPADA | DNI | 07629775 | ESTELA MELVA TRUJILLO GONZALES | 23/12/2014 | INDETERMINADO | S/ 120,000.00 | S/ 120,000.00 | S/ 94,409.28 |
| 176 | 1268 | 000099 | COORDINADOR IN SITU PARA EL SEGUIMIENTO, MONITOREO Y ADMINISTRACIÓN DEL CONTRATO DE | - | DECRETO LEGISLATIVO N° 1057 | OCUPADA | DNI | 08797745 | JUAN CARLOS MOLINA LUJAN | 29/01/2015 | INDETERMINADO | S/ 151,200.00 | S/ 151,200.00 | S/ 118,422.93 |
| 177 | 1268 | 000104 | ESPECIALISTA EN ESTUDIOS ECONÓMICOS | - | DECRETO LEGISLATIVO N° 1057 | OCUPADA | DNI | 42717613 | CINTHYA LOPEZ VASQUEZ | 7/08/2019 | INDETERMINADO | S/ 150,000.00 | S/ 150,000.00 | S/ 116,504.04 |
| 178 | 1268 | 000105 | ESPECIALISTA LEGAL EN MATERIA SANCIONADORA | - | DECRETO LEGISLATIVO N° 1057 | OCUPADA | DNI | 10741146 | ROCIO MENDOZA GUZMAN | 20/02/2015 | INDETERMINADO | S/ 150,000.00 | S/ 150,000.00 | S/ 118,517.64 |
| 179 | 1268 | 000106 | COORDINADOR IN SITU | - | DECRETO LEGISLATIVO N° 1057 | OCUPADA | DNI | 25711665 | LUIS ALBERTO BRICEÑO AGURTO | 18/05/2015 | INDETERMINADO | S/ 150,000.00 | S/ 150,000.00 | S/ 118,442.64 |
| 180 | 1268 | 000112 | SUPERVISOR IN SITU II - TRAMO 5B - ILO-MOQUEGUA-PUNO-JULIACA | - | DECRETO LEGISLATIVO N° 1057 | OCUPADA | DNI | 01315178 | KENNETH AURELIO LUNA FLORES | 1/07/2016 | INDETERMINADO | S/ 151,200.00 | S/ 151,200.00 | S/ 121,826.64 |
| 181 | 1268 | 000142 | CHOFER | - | DECRETO LEGISLATIVO N° 1057 | OCUPADA | DNI | 41663966 | CESAR EDGARDO HUAMAN PORRAS | 20/04/2015 | INDETERMINADO | S/ 42,000.00 | S/ 42,000.00 | S/ 36,540.00 |
| 182 | 1268 | 000144 | ANALISTA ECONÓMICO | - | DECRETO LEGISLATIVO N° 1057 | OCUPADA | DNI | 44800059 | RICHARD BUSTAMANTE CHAVEZ | 14/11/2019 | INDETERMINADO | S/ 78,000.00 | S/ 78,000.00 | S/ 62,365.65 |
| 183 | 1268 | 000147 | ESPECIALISTA AMBIENTAL PARA LA CONCESIÓN DE LA LÍNEA 2 | - | DECRETO LEGISLATIVO N° 1057 | OCUPADA | DNI | 26729513 | SOFIA EMPERATRIZ ALCALDE POMA | 4/05/2015 | INDETERMINADO | S/ 120,000.00 | S/ 120,000.00 | S/ 96,045.28 |
| 184 | 1268 | 000149 | SUPERVISOR CONTRACTUAL PARA LA LÍNEA 2 DE METRO DE LIMA | - | DECRETO LEGISLATIVO N° 1057 | OCUPADA | DNI | 07718336 | MIGUEL JULIO GONZALEZ BEDOYA | 7/05/2015 | INDETERMINADO | S/ 150,000.00 | S/ 150,000.00 | S/ 137,952.00 |
| 185 | 1268 | 000151 | SUPERVISOR IN SITU PARA EL SEGUIMIENTO, MONITOREO Y ADMINISTRACIÓN DEL CONTRATO DE | - | DECRETO LEGISLATIVO N° 1057 | OCUPADA | DNI | 10061173 | JORGE LUIS ZAVALETA ALTAMIRANO | 28/10/2015 | INDETERMINADO | S/ 151,200.00 | S/ 151,200.00 | S/ 119,271.36 |
| 186 | 1268 | 000152 | GESTOR DOCUMENTARIO | - | DECRETO LEGISLATIVO N° 1057 | OCUPADA | DNI | 43089378 | CESAR JEAN PAUL NEYRA GONZALES | 4/05/2015 | INDETERMINADO | S/ 54,000.00 | S/ 54,000.00 | S/ 24,202.66 |
| 187 | 1268 | 000155 | ASESOR LEGAL PARA LA CONCESIÓN DE LA LÍNEA 2 DE LA RED BÁSICA DEL METRO DE LIMA Y CALLAO | - | DECRETO LEGISLATIVO N° 1057 | OCUPADA | DNI | 40478639 | TANIA BEATRIZ VALLE MANCHEGO | 28/04/2015 | INDETERMINADO | S/ 150,000.00 | S/ 150,000.00 | S/ 118,307.64 |
| 188 | 1268 | 000181 | ESPECIALISTA EN GESTIÓN DOCUMENTARIA Y ACCESO A LA INFORMACIÓN PÚBLICA | - | DECRETO LEGISLATIVO N° 1057 | OCUPADA | DNI | 16025156 | VANINA KATIUSKA ENCISO ALVAREZ | 2/06/2015 | INDETERMINADO | S/ 132,000.00 | S/ 132,000.00 | S/ 97,983.55 |
| 189 | 1268 | 000189 | ASISTENTE ADMINISTRATIVO | - | DECRETO LEGISLATIVO N° 1057 | OCUPADA | DNI | 41702596 | CECILIA DEL ROSARIO GOYCOCHEA FLORES | 22/06/2015 | INDETERMINADO | S/ 30,000.00 | S/ 30,000.00 | S/ 25,915.29 |
| 190 | 1268 | 000192 | CHOFER | - | DECRETO LEGISLATIVO N° 1057 | OCUPADA | DNI | 08406084 | FREDDY FERNANDO COVEÑAS ASCURRA | 10/09/2015 | INDETERMINADO | S/ 36,000.00 | S/ 36,000.00 | S/ 22,093.33 |
| 191 | 1268 | 000195 | ASISTENTE PARA LA ATENCIÓN DE CENTRAL TELEFÓNICA Y APOYO EN MESA DE PARTES | - | DECRETO LEGISLATIVO N° 1057 | OCUPADA | DNI | 40919520 | KATHERINA MARTINEZ QUINTO | 21/08/2015 | INDETERMINADO | S/ 36,000.00 | S/ 36,000.00 | S/ 31,708.06 |
| 192 | 1268 | 000197 | ESPECIALISTA AMBIENTAL – RED VIAL | - | DECRETO LEGISLATIVO N° 1057 | OCUPADA | DNI | 41177009 | KARIN KATIA RIOS ARELLANO | 25/08/2015 | INDETERMINADO | S/ 120,000.00 | S/ 120,000.00 | S/ 90,580.75 |
| 193 | 1268 | 000200 | ESPECIALISTA LEGAL TRIBUTARIO I | - | DECRETO LEGISLATIVO N° 1057 | OCUPADA | DNI | 20103910 | LILIANA GIOVANNA CORILLOCLLA GUTARRA | 1/09/2015 | INDETERMINADO | S/ 150,000.00 | S/ 150,000.00 | S/ 120,572.64 |
| 194 | 1268 | 000201 | ESPECIALISTA LEGAL TRIBUTARIO II | - | DECRETO LEGISLATIVO N° 1057 | OCUPADA | DNI | 43430905 | ROSA MARIA CERDA HERNANDEZ | 1/09/2015 | INDETERMINADO | S/ 126,000.00 | S/ 126,000.00 | S/ 106,260.00 |
| 195 | 1268 | 000204 | ASISTENTE ADMINISTRATIVO - ROTACIÓN | - | DECRETO LEGISLATIVO N° 1057 | OCUPADA | DNI | 10813973 | HELENA DEL ROCIO LOPEZ GAYOSO | 3/09/2015 | INDETERMINADO | S/ 42,000.00 | S/ 42,000.00 | S/ 32,601.09 |
| 196 | 1268 | 000205 | ANALISTA DE GESTIÓN DE PROYECTOS DE TI | - | DECRETO LEGISLATIVO N° 1057 | OCUPADA | DNI | 47260394 | CARLOS RODRIGUEZ TORVISCO | 23/12/2019 | INDETERMINADO | S/ 84,000.00 | S/ 84,000.00 | S/ 73,934.70 |
| 197 | 1268 | 000208 | ASISTENTE EN ADMIISTRACIÓN DE PERSONAL | - | DECRETO LEGISLATIVO N° 1057 | OCUPADA | DNI | 71732346 | SARA BETSABÉ COSSÍO CHÁVEZ | 23/11/2020 | INDETERMINADO | S/ 42,000.00 | S/ 41,533.33 | S/ 36,146.29 |
| 198 | 1268 | 000209 | ABOGADO - ESPECIALISTA EN LA DEFENSA DEL AREA CONSTITUCIONAL Y PENAL | - | DECRETO LEGISLATIVO N° 1057 | OCUPADA | DNI | 18226417 | YESSENIA PAOLA FUENTES ANDRADE | 23/12/2015 | INDETERMINADO | S/ 132,000.00 | S/ 132,000.00 | S/ 95,087.95 |
| 199 | 1268 | 000212 | ANALISTA SENIOR REGULATORIO FINANCIERO | - | DECRETO LEGISLATIVO N° 1057 | OCUPADA | DNI | 25793214 | JUAN CARLOS AMES SANTILLAN | 13/10/2015 | INDETERMINADO | S/ 168,000.00 | S/ 168,000.00 | S/ 133,133.04 |
| 200 | 1268 | 000213 | ESPECIALISTA DE OPERACIONES PORTUARIAS | - | DECRETO LEGISLATIVO N° 1057 | OCUPADA | DNI | 45370321 | DAVID ANTONIO CHAVEZ MANRRIQUE | 12/11/2015 | INDETERMINADO | S/ 102,000.00 | S/ 102,000.00 | S/ 80,185.20 |
| 201 | 1268 | 000214 | ESPECIALISTA LEGAL | - | DECRETO LEGISLATIVO N° 1057 | OCUPADA | DNI | 21288174 | NOELIA DALILA PACHECO INGARUCA | 19/01/2016 | INDETERMINADO | S/ 150,000.00 | S/ 150,000.00 | S/ 117,457.53 |
| 202 | 1268 | 000223 | APOYO ADMINISTRATIVO | - | DECRETO LEGISLATIVO N° 1057 | OCUPADA | DNI | 16766757 | NADIA NAIR CIURLIZZA VILLAR | 11/01/2016 | INDETERMINADO | S/ 33,600.00 | S/ 33,600.00 | S/ 26,458.11 |
| 203 | 1268 | 000224 | ESPECIALISTA EN ARCHIVO Y TRANSFORMACIÓN DIGITAL | - | DECRETO LEGISLATIVO N° 1057 | OCUPADA | DNI | 43405933 | ARTHUR RODRIGUEZ CHOCCARE | 2/12/2019 | INDETERMINADO | S/ 126,000.00 | S/ 126,000.00 | S/ 99,033.24 |
| 204 | 1268 | 000227 | ESPECIALISTA EN GOBIERNO DIGITAL Y GESTIÓN DE PROYECTOS | - | DECRETO LEGISLATIVO N° 1057 | OCUPADA | DNI | 46224452 | EYLEEN CAROLINA NORIEGA QUIROZ | 13/02/2020 | INDETERMINADO | S/ 108,000.00 | S/ 108,000.00 | S/ 84,799.98 |
| 205 | 1268 | 000233 | ASISTENTE ADMINISTRATIVO (PLAZA GAU) | - | DECRETO LEGISLATIVO N° 1057 | OCUPADA | DNI | 10329329 | JENNY ROSAURA TINEO HUAMAN | 14/03/2016 | INDETERMINADO | S/ 45,600.00 | S/ 45,600.00 | S/ 38,627.76 |

**SISTEMA ADMINISTRATIVO DE GESTIÓN DE RECURSOS HUMANOS**
**ANEXO 8.1**
**PERSONAL CAP/CAS/OTRAS MODALIDADES***

1 **Sector** PRESIDENCIA DEL CONSEJO DE MINISTROS
2 **Pliego** ORGANISMO SUPERVISOR DE LA INVERSIÓN EN INFRAESTRUCTURA DE TRANSPORTE DE USO PÚBLICO
3 **Ejecutora** ORGANISMO SUPERVISOR DE LA INVERSIÓN EN INFRAESTRUCTURA DE TRANSPORTE DE USO PÚBLICO
4 **Fecha Corte** 31/12/2021

| | | | | | | | Consigar datos, solo si, la plaza esta ocupada | | | | | | | |
|---|---|---|---|---|---|---|---|---|---|---|---|---|---|---|
| **N°** | **Código de entidad** | **Código de la Plaza** | **Denominación de la plaza** | **Fecha o periódo programado (por mes)** | **Modalidad de contratación** | **Estado de la plaza** | **Tipo de documento** | **N° de documento** | **Nombres y Apellidos** | **Fecha de inicio del vínculo laboral o contractual** | **Fecha final del vínculo laboral o contractual** | **Remuneración de la plaza (S/)** | **Remuneración pagada: Bruta (S/)** | **Remuneración pagada: Neta (S/)** |
| 206 | 1268 | 000246 | ASISTENTE DE INVERSIONES EN PUERTOS | - | DECRETO LEGISLATIVO N° 1057 | OCUPADA | DNI | 70751854 | LISANDRO CLISERIO ASTO MONTES | 11/07/2016 | INDETERMINADO | S/ 54,000.00 | S/ 54,000.00 | S/ 37,328.12 |
| 207 | 1268 | 000251 | RECEPCIONISTA | - | DECRETO LEGISLATIVO N° 1057 | OCUPADA | DNI | 10673990 | NANCY ISABEL CACERES TAPIA | 1/06/2016 | INDETERMINADO | S/ 33,600.00 | S/ 33,600.00 | S/ 23,401.11 |
| 208 | 1268 | 000256 | SUPERVISOR IN SITU - TRAMO 5-A- MATARANI-AREQUIPA-JULIACA-AZÁNGARO | - | DECRETO LEGISLATIVO N° 1057 | OCUPADA | DNI | 06028844 | DOMINGO VICENTE ROMERO | 1/09/2016 | INDETERMINADO | S/ 151,200.00 | S/ 151,200.00 | S/ 119,573.76 |
| 209 | 1268 | 000261 | ANALISTA LEGAL | - | DECRETO LEGISLATIVO N° 1057 | OCUPADA | DNI | 41150382 | JULIO CESAR MEGO SILVA | 3/04/2017 | INDETERMINADO | S/ 96,000.00 | S/ 96,000.00 | S/ 72,514.62 |
| 210 | 1268 | 000262 | AUXILIAR DE ARCHIVO | - | DECRETO LEGISLATIVO N° 1057 | OCUPADA | DNI | 25856832 | CHRISTIAN MILOVAN ESCOBAR BEDOYA | 13/03/2017 | INDETERMINADO | S/ 30,000.00 | S/ 30,000.00 | S/ 25,002.63 |
| 211 | 1268 | 000263 | APOYO ADMINISTRATIVO | - | DECRETO LEGISLATIVO N° 1057 | OCUPADA | DNI | 09465175 | ERIKA CASTRO RUIZ | 1/06/2016 | INDETERMINADO | S/ 36,000.00 | S/ 36,000.00 | S/ 31,165.20 |
| 212 | 1268 | 000265 | ASESOR LEGAL | - | DECRETO LEGISLATIVO N° 1057 | OCUPADA | DNI | 10688867 | CESAR AUGUSTO SOTOMAYOR TEVES | 24/03/2017 | INDETERMINADO | S/ 180,000.00 | S/ 180,000.00 | S/ 142,400.64 |
| 213 | 1268 | 000268 | ANALISTA EN CONTRATACIONES | - | DECRETO LEGISLATIVO N° 1057 | OCUPADA | DNI | 42447435 | ELMER ANDRES CASTILLO ROMERO | 6/09/2017 | INDETERMINADO | S/ 84,000.00 | S/ 83,187.00 | S/ 70,469.47 |
| 214 | 1268 | 000269 | ASISTENTA SOCIAL | - | DECRETO LEGISLATIVO N° 1057 | OCUPADA | DNI | 07652503 | ROSEMIERE VICENTA CARRION OLAZABAL | 17/07/2020 | INDETERMINADO | S/ 72,000.00 | S/ 72,000.00 | S/ 54,262.86 |
| 215 | 1268 | 000270 | APOYO EN SOPORTE TÉCNICO | - | DECRETO LEGISLATIVO N° 1057 | OCUPADA | DNI | 47130399 | MANUEL GUSTAVO ARTURO SAUCEDO DURAN | 23/06/2017 | INDETERMINADO | S/ 30,000.00 | S/ 30,000.00 | S/ 25,363.89 |
| 216 | 1268 | 000271 | ASESOR LEGAL | - | DECRETO LEGISLATIVO N° 1057 | OCUPADA | DNI | 44103778 | JESSICA VICTORIA SANTILLAN ESPINOZA | 26/10/2021 | 31/01/2022 | S/ 37,500.00 | S/ 27,500.00 | S/ 22,130.81 |
| 217 | 1268 | 000276 | ANALISTA LEGAL | - | DECRETO LEGISLATIVO N° 1057 | OCUPADA | DNI | 47343568 | KEVIN CONDORI CAPIA | 11/11/2019 | INDETERMINADO | S/ 72,000.00 | S/ 56,000.00 | S/ 44,921.60 |
| 218 | 1268 | 000277 | ASESOR TÉCNICO | - | DECRETO LEGISLATIVO N° 1057 | OCUPADA | DNI | 20102029 | NURIA MABEL SOLANO CHOQUE | 5/11/2021 | INDETERMINADO | S/ 27,000.00 | S/ 25,200.00 | S/ 19,870.83 |
| 219 | 1268 | 000279 | INGENIERO CIVIL | - | DECRETO LEGISLATIVO N° 1057 | OCUPADA | DNI | 40655398 | ANTONIO PIZARRO BACA | 8/06/2017 | INDETERMINADO | S/ 120,000.00 | S/ 120,000.00 | S/ 93,181.17 |
| 220 | 1268 | 000280 | SUPERVISOR IN SITU | - | DECRETO LEGISLATIVO N° 1057 | OCUPADA | DNI | 09494181 | GERMAN FIDEL MEDINA RODRIGUEZ | 17/05/2021 | 31/01/2022 | S/ 100,800.00 | S/ 94,080.00 | S/ 75,603.33 |
| 221 | 1268 | 000282 | ESPECIALISTA EN CONTRATACIONES | - | DECRETO LEGISLATIVO N° 1057 | OCUPADA | DNI | 40703425 | URSULA PAULINA URIARTE ESPEJO | 19/02/2021 | INDETERMINADO | S/ 126,500.00 | S/ 119,600.00 | S/ 94,300.50 |
| 222 | 1268 | 000291 | SUPERVISOR IN SITU- RED VIAL 6, PUCUSANA -CERRO AZUL -ICA | - | DECRETO LEGISLATIVO N° 1057 | OCUPADA | DNI | 41370171 | KARLIN VALENTY MONTENEGRO GARCIA | 11/12/2017 | INDETERMINADO | S/ 120,000.00 | S/ 120,000.00 | S/ 94,241.28 |
| 223 | 1268 | 000293 | CHOFER | - | DECRETO LEGISLATIVO N° 1057 | OCUPADA | DNI | 25586364 | WALTER FERMIN TORRES SAMOS | 4/12/2017 | INDETERMINADO | S/ 54,000.00 | S/ 54,000.00 | S/ 42,455.40 |
| 224 | 1268 | 000294 | ABOGADO SENIOR | - | DECRETO LEGISLATIVO N° 1057 | OCUPADA | DNI | 43034136 | RUTH ELIANA CASTILLO MAR | 28/12/2017 | INDETERMINADO | S/ 168,000.00 | S/ 168,000.00 | S/ 132,998.64 |
| 225 | 1268 | 000295 | SUPERVISOR IN SITU PARA EL SEGUNDO GRUPO DE AEROPUERTOS DE PROVINCIA PARA AREQUIPA. | - | DECRETO LEGISLATIVO N° 1057 | OCUPADA | DNI | 09189538 | WILSON ARANDA CHAVEZ | 17/11/2017 | INDETERMINADO | S/ 174,000.00 | S/ 174,000.00 | S/ 137,582.04 |
| 226 | 1268 | 000301 | ESPECIALISTA CONTRACTUAL | - | DECRETO LEGISLATIVO N° 1057 | OCUPADA | DNI | 40051430 | MARIA TERESA VEIT RODRIGUEZ | 11/03/2021 | INDETERMINADO | S/ 80,000.00 | S/ 77,333.33 | S/ 62,019.73 |
| 227 | 1268 | 000302 | ESPECIALISTA | - | DECRETO LEGISLATIVO N° 1057 | OCUPADA | DNI | 09641855 | ALDO MARTIN PRIETO BARRERA | 17/09/2018 | INDETERMINADO | S/ 156,000.00 | S/ 156,000.00 | S/ 107,234.38 |
| 228 | 1268 | 000304 | INGENIERO CIVIL | - | DECRETO LEGISLATIVO N° 1057 | OCUPADA | DNI | 80032010 | KELLY GUILLEN BARBARAN | 24/09/2018 | INDETERMINADO | S/ 150,000.00 | S/ 150,000.00 | S/ 118,517.64 |
| 229 | 1268 | 000305 | ABOGADO PARA LA SECRETARIA TECNICA DE LOS ÓRGANOS INSTRUCTORES DE LOS PROCEDIMIENTOS | - | DECRETO LEGISLATIVO N° 1057 | OCUPADA | DNI | 09850607 | VERONICA CARMEN RAMIREZ RABINES | 7/02/2018 | INDETERMINADO | S/ 114,000.00 | S/ 114,000.00 | S/ 90,012.00 |
| 230 | 1268 | 000306 | ESPECIALISTA LEGAL | - | DECRETO LEGISLATIVO N° 1057 | OCUPADA | DNI | 44870674 | CLAUDIA IVONNE ORTIZ CABREJOS | 2/01/2019 | INDETERMINADO | S/ 108,000.00 | S/ 108,000.00 | S/ 81,255.09 |
| 231 | 1268 | 000308 | ASISTENTE TÉCNICO EN INGENIERÍA | - | DECRETO LEGISLATIVO N° 1057 | OCUPADA | DNI | 48082796 | JUAN SEBASTIAN DUEÑAS RODRIGUEZ | 20/08/2019 | INDETERMINADO | S/ 60,000.00 | S/ 60,000.00 | S/ 48,108.00 |
| 232 | 1268 | 000309 | AUXILIAR ADMINISTRATIVO | - | DECRETO LEGISLATIVO N° 1057 | OCUPADA | DNI | 40578195 | FLOR NOELIA CAMPOS FLORES | 12/03/2018 | INDETERMINADO | S/ 24,000.00 | S/ 24,000.00 | S/ 17,568.95 |
| 233 | 1268 | 000310 | ASISTENTE ADMINISTRATIVO | - | DECRETO LEGISLATIVO N° 1057 | OCUPADA | DNI | 42980085 | NELVI ACOSTA ARBILDO | 19/09/2018 | INDETERMINADO | S/ 42,000.00 | S/ 42,000.00 | S/ 33,144.89 |
| 234 | 1268 | 000311 | ESPECIALISTA EN CONTRATACIONES | - | DECRETO LEGISLATIVO N° 1057 | OCUPADA | DNI | 07263432 | WALTER ALARCON DIAZ | 5/06/2018 | INDETERMINADO | S/ 96,000.00 | S/ 96,000.00 | S/ 76,237.60 |
| 235 | 1268 | 000312 | SUPERVISOR AMBIENTAL | - | DECRETO LEGISLATIVO N° 1057 | OCUPADA | DNI | 04963664 | LUIS ROOSEMBERG GUTIERREZ CARPIO | 9/12/2019 | INDETERMINADO | S/ 84,000.00 | S/ 83,130.00 | S/ 66,826.54 |
| 236 | 1268 | 000313 | ANALISTA DE REGULACIÓN | - | DECRETO LEGISLATIVO N° 1057 | OCUPADA | DNI | 47329551 | FIORELLA RUIZ HERNANDEZ | 19/12/2019 | INDETERMINADO | S/ 84,000.00 | S/ 84,000.00 | S/ 64,445.60 |
| 237 | 1268 | 000314 | ECONOMISTA | - | DECRETO LEGISLATIVO N° 1057 | OCUPADA | DNI | 44940952 | LUIS PEREZ LIRCOS | 21/11/2019 | INDETERMINADO | S/ 114,000.00 | S/ 114,000.00 | S/ 91,171.95 |
| 238 | 1268 | 000316 | ASISTENTE TÉCNICO DEL CONSEJO DIRECTIVO | - | DECRETO LEGISLATIVO N° 1057 | OCUPADA | DNI | 44702534 | NATALIA SOLEDAD CASTILLON FAJARDO | 4/01/2019 | INDETERMINADO | S/ 60,000.00 | S/ 60,000.00 | S/ 47,148.00 |
| 239 | 1268 | 000317 | SUPERVISOR IN SITU II PARA EL TRAMO 3 DE LA IIRSA SUR: INAMBARI - IÑAPARI | - | DECRETO LEGISLATIVO N° 1057 | OCUPADA | DNI | 16544527 | WALTER ROLANDO ZELADA ASMAT | 26/12/2019 | INDETERMINADO | S/ 151,200.00 | S/ 151,200.00 | S/ 121,826.64 |
| 240 | 1268 | 000318 | APOYO EN SOPORTE TÉCNICO | - | DECRETO LEGISLATIVO N° 1057 | OCUPADA | DNI | 47652982 | ANDRES ALFONSO FIERRO LAUREANO | 1/02/2018 | INDETERMINADO | S/ 30,000.00 | S/ 30,000.00 | S/ 26,414.67 |
| 241 | 1268 | 000319 | CHOFER | - | DECRETO LEGISLATIVO N° 1057 | OCUPADA | DNI | 25811588 | MANUEL LOAYZA ALVAREZ | 8/01/2018 | INDETERMINADO | S/ 36,000.00 | S/ 36,000.00 | S/ 31,661.10 |
| 242 | 1268 | 000320 | VERIFICADOR | - | DECRETO LEGISLATIVO N° 1057 | OCUPADA | DNI | 42941164 | ROBERT RAMOS VALQUI | 5/12/2019 | INDETERMINADO | S/ 54,000.00 | S/ 54,000.00 | S/ 42,379.80 |
| 243 | 1268 | 000321 | ANALISTA EN CONTRATACIONES | - | DECRETO LEGISLATIVO N° 1057 | OCUPADA | DNI | 46846675 | NORMA SOLANGE NANFARO POMASONGO | 21/01/2019 | INDETERMINADO | S/ 90,000.00 | S/ 90,000.00 | S/ 78,373.89 |
| 244 | 1268 | 000322 | ANALISTA LEGAL | - | DECRETO LEGISLATIVO N° 1057 | OCUPADA | DNI | 43205963 | EVELYNN ELENA VILA QUEREVALU | 15/01/2019 | INDETERMINADO | S/ 96,000.00 | S/ 96,000.00 | S/ 72,605.60 |
| 245 | 1268 | 000324 | AUDITOR II | - | DECRETO LEGISLATIVO N° 1057 | OCUPADA | DNI | 16134096 | ENRIQUE ALBERTO ROBLADILLO QUISPILAY | 3/06/2019 | INDETERMINADO | S/ 108,000.00 | S/ 108,000.00 | S/ 80,417.82 |
| 246 | 1268 | 000325 | ANALISTA EN INGENIERÍA | - | DECRETO LEGISLATIVO N° 1057 | OCUPADA | DNI | 40869132 | VALERIA ROSALIA JULIA FAJARDO GUTIERREZ | 26/11/2020 | INDETERMINADO | S/ 108,000.00 | S/ 108,000.00 | S/ 85,007.05 |

**SISTEMA ADMINISTRATIVO DE GESTIÓN DE RECURSOS HUMANOS**
**ANEXO 8.1**
**PERSONAL CAP/CAS/OTRAS MODALIDADES***

1 **Sector** PRESIDENCIA DEL CONSEJO DE MINISTROS
2 **Pliego** ORGANISMO SUPERVISOR DE LA INVERSIÓN EN INFRAESTRUCTURA DE TRANSPORTE DE USO PÚBLICO
3 **Ejecutora** ORGANISMO SUPERVISOR DE LA INVERSIÓN EN INFRAESTRUCTURA DE TRANSPORTE DE USO PÚBLICO
4 **Fecha Corte** 31/12/2021

| | | | | | | | Consigar datos, solo si, la plaza esta ocupada | | | | | | | |
|---|---|---|---|---|---|---|---|---|---|---|---|---|---|---|
| **N°** | **Código de entidad** | **Código de la Plaza** | **Denominación de la plaza** | **Fecha o periódo programado (por mes)** | **Modalidad de contratación** | **Estado de la plaza** | **Tipo de documento** | **N° de documento** | **Nombres y Apellidos** | **Fecha de inicio del vínculo laboral o contractual** | **Fecha final del vínculo laboral o contractual** | **Remuneración de la plaza (S/)** | **Remuneración pagada: Bruta (S/)** | **Remuneración pagada: Neta (S/)** |
| 247 | 1268 | 000326 | INGENIERO SUPERVISOR | - | DECRETO LEGISLATIVO N° 1057 | OCUPADA | DNI | 08076713 | RAUL MARCO GARCIA LOLI | 27/12/2019 | INDETERMINADO | S/ 120,000.00 | S/ 119,114.00 | S/ 109,786.00 |
| 248 | 1268 | 000328 | SUPERVISOR IN SITU - RED VIAL 5 | - | DECRETO LEGISLATIVO N° 1057 | OCUPADA | DNI | 24706476 | YURI DELGADO FUENTES | 3/10/2018 | INDETERMINADO | S/ 150,000.00 | S/ 150,000.00 | S/ 118,452.00 |
| 249 | 1268 | 000329 | ASESOR LEGAL | - | DECRETO LEGISLATIVO N° 1057 | OCUPADA | DNI | 07526310 | CHRISTIAN JUAN ROSALES MAYO | 16/12/2019 | INDETERMINADO | S/ 150,000.00 | S/ 150,000.00 | S/ 118,265.82 |
| 250 | 1268 | 000330 | SUPERVISOR DE OPERACIONES | - | DECRETO LEGISLATIVO N° 1057 | OCUPADA | DNI | 18903134 | PEDRO MIGUEL VALENCIA JULCA | 18/04/2018 | INDETERMINADO | S/ 150,000.00 | S/ 150,000.00 | S/ 118,342.64 |
| 251 | 1268 | 000332 | ESPECIALISTA LEGAL EN MATERIA SANCIONADORA | - | DECRETO LEGISLATIVO N° 1057 | OCUPADA | DNI | 10202555 | CAROLINE YVES MANDUJANO DAMIAN | 6/04/2018 | INDETERMINADO | S/ 150,000.00 | S/ 150,000.00 | S/ 118,517.64 |
| 252 | 1268 | 000333 | SUPEVISOR IN SITU II TRAMO VIAL DV.QUILCA-DV AREQUIPA –DV. MATARANI-DV. MOQUEGUA- DV. ILO- | - | DECRETO LEGISLATIVO N° 1057 | OCUPADA | DNI | 29629746 | HUGO GUTIERREZ HANCCO | 24/01/2018 | INDETERMINADO | S/ 151,200.00 | S/ 151,200.00 | S/ 119,271.36 |
| 253 | 1268 | 000334 | ASISTENTE EN ARCHIVO | - | DECRETO LEGISLATIVO N° 1057 | OCUPADA | DNI | 45848704 | LIZZETH PUCHOC RIOS | 8/04/2019 | INDETERMINADO | S/ 48,000.00 | S/ 48,000.00 | S/ 37,680.94 |
| 254 | 1268 | 000335 | SUPERVISOR IN SITU II – IIRSA SUR, TRAMO 2: URCOS - INAMBARI | - | DECRETO LEGISLATIVO N° 1057 | OCUPADA | DNI | 10636130 | MARCO ANTONIO LEONCIO COSSIO TAPIA | 18/10/2018 | INDETERMINADO | S/ 151,200.00 | S/ 151,200.00 | S/ 119,400.00 |
| 255 | 1268 | 000338 | ESPECIALISTA LEGAL | - | DECRETO LEGISLATIVO N° 1057 | OCUPADA | DNI | 43611645 | ANGELA ESTHER TAVARA VASQUEZ | 2/01/2019 | INDETERMINADO | S/ 120,000.00 | S/ 120,000.00 | S/ 94,241.28 |
| 256 | 1268 | 000340 | ANALISTA EN GESTIÓN DE CONTENIDOS ECONÓMICOS PARA LA DIFUSIÓN EN MEDIOS DE COMUNICACIÓN | - | DECRETO LEGISLATIVO N° 1057 | OCUPADA | DNI | 09961307 | DIANA LUISA ARCE CUSTODIO | 17/05/2021 | 31/01/2022 | S/ 64,000.00 | S/ 59,733.33 | S/ 47,935.64 |
| 257 | 1268 | 000341 | ANALISTA EN CONTENIDOS DE COMUNICACIÓN | - | DECRETO LEGISLATIVO N° 1057 | OCUPADA | DNI | 43614218 | JORGE LUIS GUTIERREZ RODRIGUEZ | 17/05/2021 | 31/01/2022 | S/ 56,000.00 | S/ 52,266.67 | S/ 41,107.25 |
| 258 | 1268 | 000344 | ANALISTA EN GESTIÓN DEL TRÁMITE DOCUMENTARIO | - | DECRETO LEGISLATIVO N° 1057 | OCUPADA | DNI | 42429815 | ANA PATRICIA ANGELES LIZA | 1/12/2020 | INDETERMINADO | S/ 84,000.00 | S/ 81,666.67 | S/ 63,408.56 |
| 259 | 1268 | 000345 | ASISTENTE EN GESTIÓN DOCUMENTARIA | - | DECRETO LEGISLATIVO N° 1057 | OCUPADA | DNI | 46338646 | LEISLY CAROL HUAPAYA POMA | 20/12/2018 | INDETERMINADO | S/ 60,000.00 | S/ 60,000.00 | S/ 51,463.68 |
| 260 | 1268 | 000346 | AUXILIAR DE CONTROL DE CALIDAD EN MESA DE PARTES | - | DECRETO LEGISLATIVO N° 1057 | OCUPADA | DNI | 46827609 | ISABEL JASMINE REYES QUEZADA | 14/12/2018 | INDETERMINADO | S/ 30,000.00 | S/ 30,000.00 | S/ 26,424.00 |
| 261 | 1268 | 000347 | ASISTENTE EN CONTRATACIONES | - | DECRETO LEGISLATIVO N° 1057 | OCUPADA | DNI | 07631188 | MONICA PAOLA SAMPLINI BECERRA | 27/12/2018 | INDETERMINADO | S/ 72,000.00 | S/ 48,000.00 | S/ 40,660.80 |
| 262 | 1268 | 000348 | ANALISTA EN MANTENIMIENTO E INFRAESTRUCTURA | - | DECRETO LEGISLATIVO N° 1057 | OCUPADA | DNI | 43445795 | MARIA ALESSANDRA ESCARCINI ENCINAS | 2/01/2019 | INDETERMINADO | S/ 84,000.00 | S/ 84,000.00 | S/ 66,026.40 |
| 263 | 1268 | 000349 | ASISTENTE EN PAGOS | - | DECRETO LEGISLATIVO N° 1057 | OCUPADA | DNI | 73632465 | HUGO JESUS CHAVEZ VARGAS | 27/12/2018 | INDETERMINADO | S/ 72,000.00 | S/ 60,000.00 | S/ 39,238.97 |
| 264 | 1268 | 000350 | ANALISTA DE PAGOS | - | DECRETO LEGISLATIVO N° 1057 | OCUPADA | DNI | 41253157 | MANUEL ALEJANDRO SALAZAR LEON | 12/12/2018 | INDETERMINADO | S/ 96,000.00 | S/ 96,000.00 | S/ 77,939.20 |
| 265 | 1268 | 000351 | ANALISTA EN PROGRAMACIÓN | - | DECRETO LEGISLATIVO N° 1057 | OCUPADA | DNI | 07490442 | SANDRO ENRIQUE BURGOS FERNANDEZ | 26/12/2018 | INDETERMINADO | S/ 102,000.00 | S/ 102,000.00 | S/ 75,578.59 |
| 266 | 1268 | 000354 | ESPECIALISTA EN GESTIÓN DE LA CAPACITACIÓN | - | DECRETO LEGISLATIVO N° 1057 | OCUPADA | DNI | 43855391 | KARLO CHRISTOPHER ENRIQUEZ HIDALGO | 4/12/2019 | INDETERMINADO | S/ 132,000.00 | S/ 132,000.00 | S/ 108,212.94 |
| 267 | 1268 | 000356 | ESPECIALISTA EN GESTIÓN DE PERSONAS | - | DECRETO LEGISLATIVO N° 1057 | OCUPADA | DNI | 40994522 | ANA ISABEL RODRIGUEZ HERNANDEZ | 27/12/2018 | INDETERMINADO | S/ 132,000.00 | S/ 132,000.00 | S/ 101,263.04 |
| 268 | 1268 | 000358 | ANALISTA PROGRAMADOR DE SISTEMAS SENIOR | - | DECRETO LEGISLATIVO N° 1057 | OCUPADA | DNI | 10025699 | JUAN CARLOS BENGOA ACHATA | 12/12/2018 | INDETERMINADO | S/ 96,000.00 | S/ 96,000.00 | S/ 74,167.77 |
| 269 | 1268 | 000359 | ANALISTA EN CONTRATACIONES | - | DECRETO LEGISLATIVO N° 1057 | OCUPADA | DNI | 47487437 | DIANA CAROLINA BRICEÑO SALVADOR | 5/10/2020 | INDETERMINADO | S/ 90,000.00 | S/ 90,000.00 | S/ 72,024.00 |
| 270 | 1268 | 000360 | ASISTENTE TÉCNICO | - | DECRETO LEGISLATIVO N° 1057 | OCUPADA | DNI | 72103553 | KAREN TATIANA TARAZONA MALPARTIDA | 6/03/2019 | INDETERMINADO | S/ 50,400.00 | S/ 50,400.00 | S/ 43,384.32 |
| 271 | 1268 | 000361 | AUDITOR II | - | DECRETO LEGISLATIVO N° 1057 | OCUPADA | DNI | 15600355 | ELINA ELIZABETH VASQUEZ PESANTES | 2/04/2018 | INDETERMINADO | S/ 108,000.00 | S/ 108,000.00 | S/ 86,427.87 |
| 272 | 1268 | 000364 | ESPECIALISTA LEGAL EN MATERIA PENAL | - | DECRETO LEGISLATIVO N° 1057 | OCUPADA | DNI | 42574184 | ROCIO EVELYN DE LA CRUZ MUNIVE | 27/12/2018 | INDETERMINADO | S/ 132,000.00 | S/ 125,863.39 | S/ 101,092.78 |
| 273 | 1268 | 000365 | ESPECIALISTA LEGAL EN MATERIA ADMINISTRATIVA | - | DECRETO LEGISLATIVO N° 1057 | OCUPADA | DNI | 42954442 | ANA DEL ROSARIO ASTUDILLO HURTADO | 17/09/2018 | INDETERMINADO | S/ 132,000.00 | S/ 132,000.00 | S/ 94,615.03 |
| 274 | 1268 | 000366 | ANALISTA PROGRAMADOR JUNIOR | - | DECRETO LEGISLATIVO N° 1057 | OCUPADA | DNI | 70514767 | ANDRE JESUS ALARCON MORALES | 27/12/2018 | INDETERMINADO | S/ 66,000.00 | S/ 66,000.00 | S/ 55,359.20 |
| 275 | 1268 | 000367 | JEFE DE OFICINA DESCONCENTRADA DE CUSCO | - | DECRETO LEGISLATIVO N° 1057 | OCUPADA | DNI | 41899111 | JAVIER ERNESTO CASTRO CUBA LEON | 1/07/2019 | INDETERMINADO | S/ 90,000.00 | S/ 90,000.00 | S/ 70,738.94 |
| 276 | 1268 | 000368 | JEFE DE OFICINA DESCONCENTRADA DE LORETO | - | DECRETO LEGISLATIVO N° 1057 | OCUPADA | DNI | 05412691 | JOSE ENRIQUE REATEGUI RIOS | 18/06/2018 | INDETERMINADO | S/ 90,000.00 | S/ 82,239.00 | S/ 66,767.27 |
| 277 | 1268 | 000369 | ANALISTA ADMINISTRATIVO | - | DECRETO LEGISLATIVO N° 1057 | OCUPADA | DNI | 42996489 | EDGAR JAVIER PRECIADO JERONIMO | 30/12/2020 | INDETERMINADO | S/ 90,000.00 | S/ 90,500.00 | S/ 72,302.70 |
| 278 | 1268 | 000372 | ANALISTA DE ATENCIÓN AL USUARIO | - | DECRETO LEGISLATIVO N° 1057 | OCUPADA | DNI | 41283250 | MELISSA MARINA ASPILCUETA RUBIO | 3/12/2019 | INDETERMINADO | S/ 66,000.00 | S/ 66,000.00 | S/ 55,908.60 |
| 279 | 1268 | 000373 | ANALISTA DE ATENCIÓN AL USUARIO DE LA OFICINA DESCONCENTRADA DE LORETO | - | DECRETO LEGISLATIVO N° 1057 | OCUPADA | DNI | 70425063 | KHYRA DEL CHAYO TORRES SOTO | 28/10/2021 | 31/01/2022 | S/ 16,500.00 | S/ 11,733.33 | S/ 9,380.81 |
| 280 | 1268 | 000375 | ANALISTA DE ATENCIÓN AL USUARIO | - | DECRETO LEGISLATIVO N° 1057 | OCUPADA | DNI | 44336405 | VANESSA CAMPANA RODRIGUEZ | 2/09/2019 | INDETERMINADO | S/ 66,000.00 | S/ 66,000.00 | S/ 45,116.36 |
| 281 | 1268 | 000378 | ASISTENTE LEGAL | - | DECRETO LEGISLATIVO N° 1057 | OCUPADA | DNI | 73872716 | KATHIA MIRTHA HUARACA MOSCOSO | 27/12/2019 | INDETERMINADO | S/ 36,000.00 | S/ 36,000.00 | S/ 31,773.60 |
| 282 | 1268 | 000381 | ASISTENTE DE REGULACIÓN | - | DECRETO LEGISLATIVO N° 1057 | OCUPADA | DNI | 70085983 | ALEX ABEL FLORES QUISPE | 2/01/2019 | INDETERMINADO | S/ 36,000.00 | S/ 25,900.00 | S/ 22,067.07 |
| 283 | 1268 | 000382 | PROFESIONAL I – ESPECIALISTA PARA LA JEFATURA DE REGULACIÓN | - | DECRETO LEGISLATIVO N° 1057 | OCUPADA | DNI | 10282882 | JORGE LUIS PAZ PANIZO | 22/10/2018 | INDETERMINADO | S/ 156,000.00 | S/ 156,000.00 | S/ 113,262.35 |
| 284 | 1268 | 000384 | ASISTENTE SECRETARIAL | - | DECRETO LEGISLATIVO N° 1057 | OCUPADA | DNI | 44798270 | IRIS SARITA ALVAREZ LUQUE | 9/04/2019 | INDETERMINADO | S/ 24,000.00 | S/ 24,000.00 | S/ 21,139.20 |
| 285 | 1268 | 000388 | COORDINADOR IN SITU PARA LA JEFATURA DE CONTRATOS AEROPORTUARIOS | 31/03/2022 | DECRETO LEGISLATIVO N° 1057 | VACANTE | - | - | - | - | - | - | - | - |
| 286 | 1268 | 000389 | RECEPCIONISTA | - | DECRETO LEGISLATIVO N° 1057 | OCUPADA | DNI | 04085073 | ERICKA BRIGITTE GOMEZ GALARZA DE CAMPOS | 19/12/2018 | INDETERMINADO | S/ 36,000.00 | S/ 36,000.00 | S/ 31,207.20 |
| 287 | 1268 | 000391 | COORDINADOR EN PRESUPUESTO | - | DECRETO LEGISLATIVO N° 1057 | OCUPADA | DNI | 29687912 | FELIPE GUSTAVO CHAVEZ QUIROZ | 8/11/2019 | INDETERMINADO | S/ 150,000.00 | S/ 150,000.00 | S/ 115,753.15 |

**SISTEMA ADMINISTRATIVO DE GESTIÓN DE RECURSOS HUMANOS**
**ANEXO 8.1**
**PERSONAL CAP/CAS/OTRAS MODALIDADES***

1 **Sector** PRESIDENCIA DEL CONSEJO DE MINISTROS
2 **Pliego** ORGANISMO SUPERVISOR DE LA INVERSIÓN EN INFRAESTRUCTURA DE TRANSPORTE DE USO PÚBLICO
3 **Ejecutora** ORGANISMO SUPERVISOR DE LA INVERSIÓN EN INFRAESTRUCTURA DE TRANSPORTE DE USO PÚBLICO
4 **Fecha Corte** 31/12/2021

| | | | | | | | Consigar datos, solo si, la plaza esta ocupada | | | | | | | |
|---|---|---|---|---|---|---|---|---|---|---|---|---|---|---|
| **N°** | **Código de entidad** | **Código de la Plaza** | **Denominación de la plaza** | **Fecha o periódo programado (por mes)** | **Modalidad de contratación** | **Estado de la plaza** | **Tipo de documento** | **N° de documento** | **Nombres y Apellidos** | **Fecha de inicio del vínculo laboral o contractual** | **Fecha final del vínculo laboral o contractual** | **Remuneración de la plaza (S/)** | **Remuneración pagada: Bruta (S/)** | **Remuneración pagada: Neta (S/)** |
| 288 | 1268 | 000392 | SUPERVISOR IN SITU - NUEVO TERMINAL PORTUARIO DE YURIMAGUAS - NUEVA REFORMA | - | DECRETO LEGISLATIVO N° 1057 | OCUPADA | DNI | 41194734 | CHRISTIAN JOEL POLO VIVAR | 26/12/2019 | INDETERMINADO | S/ 150,000.00 | S/ 150,000.00 | S/ 118,442.64 |
| 289 | 1268 | 000393 | ESPECIALISTA LEGAL EN MATERIA SANCIONADORA | - | DECRETO LEGISLATIVO N° 1057 | OCUPADA | DNI | 10602786 | MAGALY GLORIA RICALDI RODRIGUEZ | 1/03/2019 | INDETERMINADO | S/ 150,000.00 | S/ 150,000.00 | S/ 118,517.64 |
| 290 | 1268 | 000394 | ESPECIALISTA LEGAL PARA CONTRATOS DE CONCESIÓN DE CARRETERAS | - | DECRETO LEGISLATIVO N° 1057 | OCUPADA | DNI | 09901102 | JORGE LUIS HERNANDEZ CHANDUVI | 19/08/2019 | INDETERMINADO | S/ 150,000.00 | S/ 150,000.00 | S/ 115,420.68 |
| 291 | 1268 | 000395 | ESPECIALISTA LEGAL PARA CONTRATOS DE CONCESIÓN AEROPORTUARIOS | - | DECRETO LEGISLATIVO N° 1057 | OCUPADA | DNI | 23959483 | OSCAR ISAAC OCHOA OCHOA | 8/08/2019 | INDETERMINADO | S/ 150,000.00 | S/ 150,000.00 | S/ 116,085.66 |
| 292 | 1268 | 000397 | ESPECIALISTA LEGAL EN MATERIA SANCIONADORA | - | DECRETO LEGISLATIVO N° 1057 | OCUPADA | DNI | 40389621 | RICARDO ALBERTO BROUSSET MENDOZA | 12/03/2019 | INDETERMINADO | S/ 150,000.00 | S/ 150,000.00 | S/ 87,760.80 |
| 293 | 1268 | 000398 | ESPECIALISTA AMBIENTAL | - | DECRETO LEGISLATIVO N° 1057 | OCUPADA | DNI | 40964855 | JHOEL CALVO JAUREGUI | 19/02/2019 | INDETERMINADO | S/ 120,000.00 | S/ 120,000.00 | S/ 91,586.30 |
| 294 | 1268 | 000399 | ESPECIALISTA TRIBUTARIO | - | DECRETO LEGISLATIVO N° 1057 | OCUPADA | DNI | 41977044 | JAQUELINE MAGALY SORIANO DE LA CRUZ | 11/02/2019 | INDETERMINADO | S/ 126,000.00 | S/ 126,000.00 | S/ 102,866.64 |
| 295 | 1268 | 000401 | SUPERVISOR DE OPERACIONES | - | DECRETO LEGISLATIVO N° 1057 | OCUPADA | DNI | 08521409 | ELMER ANASTASIO MANRIQUE MANRIQUE | 10/10/2019 | INDETERMINADO | S/ 151,200.00 | S/ 151,200.00 | S/ 119,271.36 |
| 296 | 1268 | 000402 | ASISTENTE EN GESTION ECONOMICA PRESUPUESTARIA | - | DECRETO LEGISLATIVO N° 1057 | OCUPADA | DNI | 71562672 | CRISTHIAN EMANUEL ZARATE SALAS | 1/04/2019 | INDETERMINADO | S/ 48,000.00 | S/ 48,000.00 | S/ 38,390.40 |
| 297 | 1268 | 000403 | ESPECIALISTA EN COMUNICACIÓN EXTERNA | - | DECRETO LEGISLATIVO N° 1057 | OCUPADA | DNI | 29641936 | MARIA EUGENIA BELLIDO PASTOR | 26/08/2019 | INDETERMINADO | S/ 126,000.00 | S/ 126,000.00 | S/ 98,086.53 |
| 298 | 1268 | 000404 | ANALISTA DE COMUNICACIÓN EXTERNA | - | DECRETO LEGISLATIVO N° 1057 | OCUPADA | DNI | 09072587 | SUSANA BEATRIZ MENENDEZ GAITAN | 17/12/2019 | INDETERMINADO | S/ 72,000.00 | S/ 71,041.00 | S/ 63,535.60 |
| 299 | 1268 | 000405 | ASISTENTE DE PRENSA | - | DECRETO LEGISLATIVO N° 1057 | OCUPADA | DNI | 10303720 | MARIA ELIZABETH VEGA GODINES | 16/12/2019 | INDETERMINADO | S/ 60,000.00 | S/ 60,000.00 | S/ 47,148.00 |
| 300 | 1268 | 000406 | AUXILIAR EN CAPTURA DE IMÁGENES DIGITALIZADAS | - | DECRETO LEGISLATIVO N° 1057 | OCUPADA | DNI | 47346044 | MANUEL IGNASIO ALVARADO CARMEN | 20/08/2019 | INDETERMINADO | S/ 30,000.00 | S/ 30,000.00 | S/ 18,926.54 |
| 301 | 1268 | 000407 | ASISTENTE DE TRANSFERENCIA DE DOCUMENTOS | - | DECRETO LEGISLATIVO N° 1057 | OCUPADA | DNI | 43845522 | ELISVAN QUIÑONEZ QUISPE | 14/08/2019 | INDETERMINADO | S/ 36,000.00 | S/ 36,000.00 | S/ 31,162.50 |
| 302 | 1268 | 000408 | ASISTENTE EN SERVICIOS ARCHIVÍSTICOS | - | DECRETO LEGISLATIVO N° 1057 | OCUPADA | DNI | 42310544 | KARINA MAGALY ORTIZ RODRIGUEZ | 19/08/2019 | INDETERMINADO | S/ 36,000.00 | S/ 35,900.00 | S/ 31,585.33 |
| 303 | 1268 | 000409 | FEDATARIO | - | DECRETO LEGISLATIVO N° 1057 | OCUPADA | DNI | 08271168 | MARIA GABRIELA ANDERSON PUERTAS | 15/10/2019 | INDETERMINADO | S/ 120,000.00 | S/ 120,000.00 | S/ 110,352.00 |
| 304 | 1268 | 000411 | ASISTENTE LEGAL | - | DECRETO LEGISLATIVO N° 1057 | OCUPADA | DNI | 47101901 | CESAR ERNESTO MORA MUÑANTE | 10/09/2019 | INDETERMINADO | S/ 36,000.00 | S/ 36,000.00 | S/ 31,773.60 |
| 305 | 1268 | 000412 | ANALISTA LEGAL | - | DECRETO LEGISLATIVO N° 1057 | OCUPADA | DNI | 71984336 | NOHELIA ESTEFANIA ESTRADA FLORES | 20/08/2019 | INDETERMINADO | S/ 72,000.00 | S/ 72,000.00 | S/ 62,457.60 |
| 306 | 1268 | 000413 | ABOGADO SENIOR | - | DECRETO LEGISLATIVO N° 1057 | OCUPADA | DNI | 44984227 | EDGARDO RAJMAN MEDINA RUBIANES | 27/11/2019 | INDETERMINADO | S/ 150,000.00 | S/ 150,000.00 | S/ 118,307.64 |
| 307 | 1268 | 000416 | ASISTENTE LEGAL EN MATERIA ADMINISTRATIVA Y GESTIÓN PÚBLICA | - | DECRETO LEGISLATIVO N° 1057 | OCUPADA | DNI | 47634160 | SANTOS STEVENS GUTIERREZ LEON | 14/10/2019 | INDETERMINADO | S/ 48,000.00 | S/ 48,000.00 | S/ 38,360.40 |
| 308 | 1268 | 000417 | ASISTENTE EN GESTIÓN ADMINISTRATIVA | - | DECRETO LEGISLATIVO N° 1057 | OCUPADA | DNI | 29236376 | CARMEN BEATRIZ MALPARTIDA DEL CARPIO | 1/08/2019 | INDETERMINADO | S/ 60,000.00 | S/ 60,000.00 | S/ 49,578.00 |
| 309 | 1268 | 000419 | ANALISTA LEGAL | - | DECRETO LEGISLATIVO N° 1057 | OCUPADA | DNI | 46431482 | MARIA KARLA ALEJANDRA FALCON ARRIETA | 1/08/2019 | INDETERMINADO | S/ 96,000.00 | S/ 96,000.00 | S/ 77,001.60 |
| 310 | 1268 | 000420 | ANALISTA DE CENTRO DE ORIENTACIÓN DE LA LÍNEA 1 | - | DECRETO LEGISLATIVO N° 1057 | OCUPADA | DNI | 000927760 | ELIEM PATRICIA CANTILLO ATALITO | 9/10/2019 | INDETERMINADO | S/ 66,000.00 | S/ 65,816.67 | S/ 52,673.48 |
| 311 | 1268 | 000422 | COORDINADOR DE MANTENIMIENTO | - | DECRETO LEGISLATIVO N° 1057 | OCUPADA | DNI | 25767931 | JUAN CARLOS KATSUREN TOBARU | 12/08/2019 | INDETERMINADO | S/ 132,000.00 | S/ 132,000.00 | S/ 103,970.64 |
| 312 | 1268 | 000423 | ASISTENTE DE ALMACÉN Y CONTROL PATRIMONIAL | - | DECRETO LEGISLATIVO N° 1057 | OCUPADA | DNI | 18196088 | JORGE ANTONIO CAMPOS VALDIVIEZO | 5/08/2019 | INDETERMINADO | S/ 48,000.00 | S/ 48,000.00 | S/ 37,708.80 |
| 313 | 1268 | 000424 | ABOGADO | - | DECRETO LEGISLATIVO N° 1057 | OCUPADA | DNI | 40947521 | JOSE LUIS LESCANO ECHAJAYA | 16/09/2019 | INDETERMINADO | S/ 114,000.00 | S/ 114,000.00 | S/ 90,012.00 |
| 314 | 1268 | 000425 | ASISTENTE EN CONTABILIDAD | - | DECRETO LEGISLATIVO N° 1057 | OCUPADA | DNI | 48052555 | KELLY JANNET FRANCIA VÁSQUEZ | 9/10/2019 | INDETERMINADO | S/ 48,000.00 | S/ 48,000.00 | S/ 38,476.80 |
| 315 | 1268 | 000426 | ASISTENTE TÉCNICO EN INGENIERÍA | - | DECRETO LEGISLATIVO N° 1057 | OCUPADA | DNI | 72548169 | MAYRA ALEXANDRA VICENTE MIRANDA | 22/10/2021 | 31/01/2022 | S/ 15,000.00 | S/ 11,666.67 | S/ 9,326.44 |
| 316 | 1268 | 000427 | ESPECIALISTA EN INVERSIONES | - | DECRETO LEGISLATIVO N° 1057 | OCUPADA | DNI | 08696228 | JORGE LUIS HARO CORALES | 2/01/2020 | INDETERMINADO | S/ 108,000.00 | S/ 108,000.00 | S/ 86,632.80 |
| 317 | 1268 | 000428 | ESPECIALISTA TRIBUTARIO II | - | DECRETO LEGISLATIVO N° 1057 | OCUPADA | DNI | 42770850 | CINTIA ROSSEMARIE VIGO RIVERA | 2/08/2019 | INDETERMINADO | S/ 126,000.00 | S/ 126,000.00 | S/ 98,086.53 |
| 318 | 1268 | 000429 | ESPECIALISTA TRIBUTARIO II | - | DECRETO LEGISLATIVO N° 1057 | OCUPADA | DNI | 43071465 | ZOILA ROSA CASTAÑEDA CHAVARRY | 2/08/2019 | INDETERMINADO | S/ 126,000.00 | S/ 119,456.10 | S/ 96,173.14 |
| 319 | 1268 | 000430 | ANALISTA EN SELECCIÓN Y GESTIÓN DE PERSONAS | - | DECRETO LEGISLATIVO N° 1057 | OCUPADA | DNI | 42292151 | ZULEMA JORDAN LIZA | 20/09/2019 | INDETERMINADO | S/ 108,000.00 | S/ 108,000.00 | S/ 80,830.40 |
| 320 | 1268 | 000431 | ESPECIALISTA EN PROCESOS | - | DECRETO LEGISLATIVO N° 1057 | OCUPADA | DNI | 42456085 | HENRY LEONEL SANCHEZ POZO | 4/11/2019 | INDETERMINADO | S/ 108,000.00 | S/ 108,000.00 | S/ 86,355.60 |
| 321 | 1268 | 000432 | SUPERVISOR PORTUARIO | - | DECRETO LEGISLATIVO N° 1057 | OCUPADA | DNI | 07583971 | CESAR ALFREDO CAIPO TRUJILLO | 20/08/2019 | INDETERMINADO | S/ 132,000.00 | S/ 132,000.00 | S/ 99,928.40 |
| 322 | 1268 | 000433 | SUPERVISOR IN SITU | - | DECRETO LEGISLATIVO N° 1057 | OCUPADA | DNI | 26706396 | OSCAR ROBERTO CHAVARRIA MENDOZA | 15/10/2019 | INDETERMINADO | S/ 151,200.00 | S/ 151,200.00 | S/ 119,271.36 |
| 323 | 1268 | 000434 | SUPERVISOR IN SITU II PARA LOS TRAMOS DESVIO OLMOS - LAMBAYEQUE, MOCUPE-CAYALTI-OYOTÚN Y | - | DECRETO LEGISLATIVO N° 1057 | OCUPADA | DNI | 02429502 | RAFAEL ZEA VEGA | 17/12/2019 | INDETERMINADO | S/ 151,200.00 | S/ 151,200.00 | S/ 121,354.14 |
| 324 | 1268 | 000435 | SUPERVISOR IN SITU II PARA EL TRAMO 5 DE LA IIRSA SUR: MATARANI - JULIACA, ILO - PUNO - JULIACA - | - | DECRETO LEGISLATIVO N° 1057 | OCUPADA | DNI | 25303091 | JULIO GIRALDO MOSCOSO VALENZUELA | 1/10/2019 | INDETERMINADO | S/ 151,200.00 | S/ 151,200.00 | S/ 117,683.04 |
| 325 | 1268 | 000436 | ESPECIALISTA LEGAL | - | DECRETO LEGISLATIVO N° 1057 | OCUPADA | DNI | 07502515 | GIULIANA PATRICIA CASTILLO ORMEÑO | 20/10/2021 | 31/01/2022 | S/ 37,500.00 | S/ 30,000.00 | S/ 24,159.71 |
| 326 | 1268 | 000437 | SUPERVISOR DE OPERACIONES | - | DECRETO LEGISLATIVO N° 1057 | OCUPADA | DNI | 23921213 | ELVER BERNARDO TAIRO TAPIA | 5/12/2019 | INDETERMINADO | S/ 150,000.00 | S/ 150,000.00 | S/ 118,511.39 |
| 327 | 1268 | 000440 | COORDINADOR DE INFRAESTRUCTURA TECNOLÓGICA | - | DECRETO LEGISLATIVO N° 1057 | OCUPADA | DNI | 40295718 | HUGO RONALD BUSTAMANTE MONDRAGON | 21/10/2021 | 31/01/2022 | S/ 36,000.00 | S/ 28,400.00 | S/ 22,425.33 |
| 328 | 1268 | 000441 | COORDINADOR DE SISTEMAS DE INFORMACIÓN | - | DECRETO LEGISLATIVO N° 1057 | OCUPADA | DNI | 09458635 | AMERICO OMAR ABREU HIDALGO | 11/11/2019 | INDETERMINADO | S/ 144,000.00 | S/ 144,000.00 | S/ 109,131.66 |

**SISTEMA ADMINISTRATIVO DE GESTIÓN DE RECURSOS HUMANOS**
**ANEXO 8.1**
**PERSONAL CAP/CAS/OTRAS MODALIDADES***

1 **Sector** PRESIDENCIA DEL CONSEJO DE MINISTROS
2 **Pliego** ORGANISMO SUPERVISOR DE LA INVERSIÓN EN INFRAESTRUCTURA DE TRANSPORTE DE USO PÚBLICO
3 **Ejecutora** ORGANISMO SUPERVISOR DE LA INVERSIÓN EN INFRAESTRUCTURA DE TRANSPORTE DE USO PÚBLICO
4 **Fecha Corte** 31/12/2021

| | | | | | | | Consigar datos, solo si, la plaza esta ocupada | | | | | | | |
|---|---|---|---|---|---|---|---|---|---|---|---|---|---|---|
| **N°** | **Código de entidad** | **Código de la Plaza** | **Denominación de la plaza** | **Fecha o periódo programado (por mes)** | **Modalidad de contratación** | **Estado de la plaza** | **Tipo de documento** | **N° de documento** | **Nombres y Apellidos** | **Fecha de inicio del vínculo laboral o contractual** | **Fecha final del vínculo laboral o contractual** | **Remuneración de la plaza (S/)** | **Remuneración pagada: Bruta (S/)** | **Remuneración pagada: Neta (S/)** |
| 329 | 1268 | 000444 | ESPECIALISTA EN CONTABILIDAD | - | DECRETO LEGISLATIVO N° 1057 | OCUPADA | DNI | 16665372 | CESAR FROILAN TERRONES SANCHEZ | 16/02/2021 | INDETERMINADO | S/ 99,000.00 | S/ 94,500.00 | S/ 81,369.96 |
| 330 | 1268 | 000467 | ESPECIALISTA LEGAL | - | DECRETO LEGISLATIVO N° 1057 | OCUPADA | DNI | 45655655 | DANNA VALERY ROJAS REGALADO | 17/05/2021 | 31/01/2022 | S/ 80,000.00 | S/ 74,666.67 | S/ 59,469.05 |
| 331 | 1268 | 000468 | ANALISTA LEGAL | - | DECRETO LEGISLATIVO N° 1057 | OCUPADA | DNI | 46139933 | ABEL ANTONIO VALDIVIA RODRIGUEZ | 17/05/2021 | 31/01/2022 | S/ 64,000.00 | S/ 59,733.33 | S/ 46,977.85 |
| 332 | 1268 | 000469 | ANALISTA EN FORMULACION SEGUIMIENTO Y EVALUACION DE LOS PLANES INSTITUCIONALES | - | DECRETO LEGISLATIVO N° 1057 | OCUPADA | DNI | 45922503 | JHINIA LUZ GARCIA ADRIANZEN | 1/11/2021 | 31/01/2022 | S/ 16,000.00 | S/ 16,000.00 | S/ 12,796.80 |
| 333 | 1268 | 000470 | ANALISTA EN PLANEAMIENTO | - | DECRETO LEGISLATIVO N° 1057 | OCUPADA | DNI | 48028493 | BRENDA VANESSA SANDOVAL DIOSES | 1/11/2021 | 31/01/2022 | S/ 16,000.00 | S/ 16,000.00 | S/ 12,833.60 |
| 334 | 1268 | 000471 | ESPECIALISTA EN PLANEAMIENTO | 31/03/2022 | DECRETO LEGISLATIVO N° 1057 | VACANTE | - | - | - | - | - | - | - | - |
| 335 | 1268 | 000472 | SUPERVISOR IN SITU DE LOS AEROPUERTOS DE AYACUCHO Y PUERTO MALDONADO | - | DECRETO LEGISLATIVO N° 1057 | OCUPADA | DNI | 43376209 | KENNY DANY TOLEDO CALLA | 1/11/2021 | 31/01/2022 | S/ 25,000.00 | S/ 25,000.00 | S/ 19,742.00 |
| 336 | 1268 | 000474 | SUPERVISOR IN SITU DE INVERSIONES | - | DECRETO LEGISLATIVO N° 1057 | OCUPADA | DNI | 22517389 | ELVIS LULI SANCHEZ BARRUETA | 1/11/2021 | 31/01/2022 | S/ 27,000.00 | S/ 27,000.00 | S/ 20,530.80 |
| 337 | 1268 | 000475 | SUPERVISOR DE OPERACIONES FERROVIARIAS DEL METRO DE LIMA | - | DECRETO LEGISLATIVO N° 1057 | OCUPADA | DNI | 41301858 | JUAN JESUS MENDEZ ZEVALLOS | 01/11/2021 | 31/01/2022 | S/ 144,000.00 | S/ 24,000.00 | S/ 18,952.00 |
| 338 | 1268 | 000479 | ASISTENTE EN SUPERVISION IN SITU PARA EL TRAMO VIAL CHANCAY ACOS | - | DECRETO LEGISLATIVO N° 1057 | OCUPADA | DNI | 47207518 | ANIBAL MARTÍN PALOMINO RIVERA | 01/11/2021 | 31/01/2022 | S/ 54,000.00 | S/ 9,000.00 | S/ 7,194.70 |
| 339 | 1268 | 000481 | ABOGADO SENIOR | - | DECRETO LEGISLATIVO N° 1057 | OCUPADA | DNI | 06268107 | JOSE LUIS YABAR SANTILLAN | 03/11/2021 | 31/01/2022 | S/ 150,000.00 | S/ 24,166.67 | S/ 18,398.28 |
| 340 | 1268 | 000482 | ABOGADO SENIOR | - | DECRETO LEGISLATIVO N° 1057 | OCUPADA | DNI | 41232206 | WALTHER ENRIQUE AYALA FIGUEROA | 04/11/2021 | 31/01/2022 | S/ 150,000.00 | S/ 23,750.00 | S/ 18,727.44 |
| 341 | 1268 | 000484 | SUPERVISOR DE SEGURIDAD Y MEDIO AMBIENTE | - | DECRETO LEGISLATIVO N° 1057 | OCUPADA | DNI | 27081515 | LENIN HENRRY SILVA GIL | 01/11/2021 | 31/01/2022 | S/ 144,000.00 | S/ 24,000.00 | S/ 18,906.04 |
| 342 | 1268 | 000486 | SUPERVISOR DE VIAS FERREAS Y OBRAS CIVILES DEL METRO DE LIMA | - | DECRETO LEGISLATIVO N° 1057 | OCUPADA | DNI | 43866095 | FRANCIS HAROLD VARGAS RODRIGUEZ | 01/11/2021 | 31/01/2022 | S/ 150,000.00 | S/ 25,000.00 | S/ 19,744.14 |
| 343 | 1268 | 000487 | ASISTENTE TÉCNICO DE ESTACIONES Y TRENES | - | DECRETO LEGISLATIVO N° 1057 | OCUPADA | DNI | 42936369 | JIMMY PORRAS CHANCA | 01/11/2021 | 31/01/2022 | S/ 48,000.00 | S/ 8,000.00 | S/ 6,284.80 |
| 344 | 1268 | 000488 | ASISTENTE TÉCNICO DE ESTACIONES Y TRENES | - | DECRETO LEGISLATIVO N° 1057 | OCUPADA | DNI | 21299563 | OSWALDO ALBERTO CHACON ARELLANO | 01/11/2021 | 31/01/2022 | S/ 48,000.00 | S/ 8,000.00 | S/ 6,312.00 |
| 345 | 1268 | 000491 | SUPERVISOR DE TELECOMUNICACIONES Y SEÑALIZACION | - | DECRETO LEGISLATIVO N° 1057 | OCUPADA | DNI | 40228817 | OSCAR ENRIQUE MALLQUI RODRIGUEZ | 01/11/2021 | 31/01/2022 | S/ 150,000.00 | S/ 25,000.00 | S/ 19,742.00 |
| 346 | 1268 | 000492 | SUPERVISOR CONTRACTUAL DEL METRO DE LIMA Y CALLAO | - | DECRETO LEGISLATIVO N° 1057 | OCUPADA | DNI | 07579656 | ANTONIO AGUSTIN BRAVO QUEZADA | 01/11/2021 | 31/01/2022 | S/ 150,000.00 | S/ 25,000.00 | S/ 22,992.00 |
| 347 | 1268 | 000494 | SUPERVISOR IN SITU II PARA EL TRAMO II DE LA IIRSA CENTRO | - | DECRETO LEGISLATIVO N° 1057 | OCUPADA | DNI | 10491785 | HUGO DISTEL MOSCOSO REATEGUI | 01/11/2021 | 31/01/2022 | S/ 151,200.00 | S/ 25,200.00 | S/ 19,892.44 |
| 348 | 1268 | 000495 | SUPERVISOR IN SITU II PARA EL TRAMO 1 DE LA IIRSA SUR | - | DECRETO LEGISLATIVO N° 1057 | OCUPADA | DNI | 31604917 | JOSE MANUEL RAMIREZ VIZCARRA | 01/11/2021 | 31/01/2022 | S/ 151,200.00 | S/ 25,200.00 | S/ 20,250.28 |
| 349 | 1268 | 000496 | SUPERVISOR IN SITU II DE INVERSIONES PARA EL TRAMO 5 DE LA IIRSA SUR | - | DECRETO LEGISLATIVO N° 1057 | OCUPADA | DNI | 02433660 | ROLANDO ALFREDO SOTOMAYOR VERIA | 01/11/2021 | 31/01/2022 | S/ 151,200.00 | S/ 25,200.00 | S/ 19,892.44 |
| 350 | 1268 | 000497 | SUPERVISOR IN SITU II PARA EL TRAMO 3 DE LA IIRSA SUR | - | DECRETO LEGISLATIVO N° 1057 | OCUPADA | DNI | 43997683 | WALTER AUGUSTO ZEGARRA CORDOVA | 01/11/2021 | 31/01/2022 | S/ 126,000.00 | S/ 21,000.00 | S/ 16,526.14 |
| 351 | 1268 | 000498 | ASISTENTE EN INGENIERÍA | - | DECRETO LEGISLATIVO N° 1057 | OCUPADA | DNI | 47151378 | JOSE FAUSTINO YNGA CELEDONIO | 01/11/2021 | 31/01/2022 | S/ 54,000.00 | S/ 9,000.00 | S/ 7,215.40 |
| 352 | 1268 | 000501 | ASISTENTE EN INGENIERIA PORTURARIA | - | DECRETO LEGISLATIVO N° 1057 | OCUPADA | DNI | 71016708 | PAITAN CRISTIAN MATAMOROS | 01/11/2021 | 31/01/2022 | S/ 36,000.00 | S/ 6,000.00 | S/ 4,807.60 |
| 353 | 1268 | 000506 | ASISTENTE EN CONTROL DE ARCHIVOS | - | DECRETO LEGISLATIVO N° 1057 | OCUPADA | DNI | 48315029 | KATHERIN ELIZABETH SARASI GUILLEN | 01/11/2021 | 31/01/2022 | S/ 36,000.00 | S/ 6,000.00 | S/ 5,055.60 |
| 354 | 1268 | 000509 | OPERADOR DE LA LÍNEA DE DIGITALIZACIÓN | - | DECRETO LEGISLATIVO N° 1057 | OCUPADA | DNI | 48202850 | HASSLEN QUIROZ GARAY | 01/11/2021 | 31/01/2022 | S/ 36,000.00 | S/ 6,000.00 | S/ 5,036.48 |
| 355 | 1268 | 000513 | ASISTENTE DE LA MESA DE PARTES VIRTUAL | - | DECRETO LEGISLATIVO N° 1057 | OCUPADA | DNI | 41781773 | MARISA LAZO AQUINO | 01/11/2021 | 31/01/2022 | S/ 36,000.00 | S/ 6,000.00 | S/ 4,714.60 |
| 356 | 1268 | 000514 | ASISTENTE LEGAL | - | DECRETO LEGISLATIVO N° 1057 | OCUPADA | DNI | 76176689 | ANNIE YULEYDY CHERO LOPEZ | 01/11/2021 | 31/01/2022 | S/ 60,000.00 | S/ 10,000.00 | S/ 8,018.00 |
| 357 | 1268 | 000515 | ANALISTA LEGAL | - | DECRETO LEGISLATIVO N° 1057 | OCUPADA | DNI | 47016685 | EMMANUEL ANTONIO POLANCO NORIEGA | 01/11/2021 | 31/01/2022 | S/ 84,000.00 | S/ 14,000.00 | S/ 11,228.40 |
| 358 | 1268 | 000518 | ANALISTA LEGAL | - | DECRETO LEGISLATIVO N° 1057 | OCUPADA | DNI | 45839549 | CARLA GABRIELA CHAVEZ MONTOYA | 01/11/2021 | 31/01/2022 | S/ 96,000.00 | S/ 16,000.00 | S/ 12,833.60 |
| 359 | 1268 | 000519 | ASISTENTE DE CENTRO DE ORIENTACIÓN LÍNEA 1 DEL METRO DE LIMA Y CALLAO | - | DECRETO LEGISLATIVO N° 1057 | OCUPADA | DNI | 46283111 | MONICA LUISA HUAMANI JIMENEZ | 01/11/2021 | 31/01/2022 | S/ 48,000.00 | S/ 8,000.00 | S/ 6,395.19 |
| 360 | 1268 | 000520 | ANALISTA LEGAL | - | DECRETO LEGISLATIVO N° 1057 | OCUPADA | DNI | 70441606 | SANDY ANEL ALEGRE BUSTAMANTE | 01/11/2021 | 31/01/2022 | S/ 66,000.00 | S/ 11,000.00 | S/ 8,820.60 |
| 361 | 1268 | 000521 | ESPECIALISTA LEGAL | - | DECRETO LEGISLATIVO N° 1057 | OCUPADA | DNI | 42073985 | INGRID VANESSA LOLAY HUAMANYAURI | 01/11/2021 | 31/01/2022 | S/ 120,000.00 | S/ 20,000.00 | S/ 16,044.00 |
| 362 | 1268 | 000523 | ANALISTA DE CENTRO DE ORIENTACIÓN TERMINAL NORTE MULTIPROPÓSITO | - | DECRETO LEGISLATIVO N° 1057 | OCUPADA | DNI | 47062266 | MIRIAN ESTHEFANY CHAVEZ CELESTINA | 01/11/2021 | 31/01/2022 | S/ 66,000.00 | S/ 11,000.00 | S/ 8,758.92 |
| 363 | 1268 | 000524 | ANALISTA EN ECONOMÍA | - | DECRETO LEGISLATIVO N° 1057 | OCUPADA | DNI | 70026103 | JORGE LUIS CALDERON MARQUEZ | 01/11/2021 | 31/01/2022 | S/ 66,000.00 | S/ 11,000.00 | S/ 8,800.80 |
| 364 | 1268 | 000525 | ANALISTA LEGAL | - | DECRETO LEGISLATIVO N° 1057 | OCUPADA | DNI | 46131598 | HAROLD CONDORI ARIAS | 01/11/2021 | 31/01/2022 | S/ 96,000.00 | S/ 16,000.00 | S/ 12,833.60 |
| 365 | 1268 | 000526 | ASISTENTE LEGAL | - | DECRETO LEGISLATIVO N° 1057 | OCUPADA | DNI | 72104376 | KIMBERLY LUCERO LEON ROSALES | 01/11/2021 | 31/01/2022 | S/ 42,000.00 | S/ 7,000.00 | S/ 5,610.20 |
| 366 | 1268 | 000527 | ESPECIALISTA EN ESTUDIOS ECONÓMICOS | - | DECRETO LEGISLATIVO N° 1057 | OCUPADA | DNI | 44822209 | MARIA ALEJANDRA MENDEZ VEGA | 01/11/2021 | 31/01/2022 | S/ 168,000.00 | S/ 28,000.00 | S/ 22,541.24 |
| 367 | 1268 | 000528 | ASISTENTE DE ESTUDIOS ECONÓMICOS | - | DECRETO LEGISLATIVO N° 1057 | OCUPADA | DNI | 72868070 | CARLOS JUNIOR VEGA LUGO RAY | 10/11/2021 | 31/01/2022 | S/ 36,000.00 | S/ 5,100.00 | S/ 4,321.53 |
| 368 | 1268 | 000529 | ESPECIALISTA LEGAL | - | DECRETO LEGISLATIVO N° 1057 | OCUPADA | DNI | 44681952 | CLAUDIA BEATRIZ CORNEJO AMEZAGA | 01/11/2021 | 31/01/2022 | S/ 120,000.00 | S/ 20,000.00 | S/ 16,044.00 |
| 369 | 1268 | 000530 | ANALISTA DE PAGOS | - | DECRETO LEGISLATIVO N° 1057 | OCUPADA | DNI | 43659242 | JORGE ALBERTO ALESSANDRO MERCADO QUIROZ | 01/11/2021 | 31/01/2022 | S/ 78,000.00 | S/ 13,000.00 | S/ 10,206.10 |

**SISTEMA ADMINISTRATIVO DE GESTIÓN DE RECURSOS HUMANOS**
**ANEXO 8.1**
**PERSONAL CAP/CAS/OTRAS MODALIDADES***

1 **Sector** PRESIDENCIA DEL CONSEJO DE MINISTROS
2 **Pliego** ORGANISMO SUPERVISOR DE LA INVERSIÓN EN INFRAESTRUCTURA DE TRANSPORTE DE USO PÚBLICO
3 **Ejecutora** ORGANISMO SUPERVISOR DE LA INVERSIÓN EN INFRAESTRUCTURA DE TRANSPORTE DE USO PÚBLICO
4 **Fecha Corte** 31/12/2021

| | | | | | | | Consigar datos, solo si, la plaza esta ocupada | | | | | | | |
|---|---|---|---|---|---|---|---|---|---|---|---|---|---|---|
| **N°** | **Código de entidad** | **Código de la Plaza** | **Denominación de la plaza** | **Fecha o periódo programado (por mes)** | **Modalidad de contratación** | **Estado de la plaza** | **Tipo de documento** | **N° de documento** | **Nombres y Apellidos** | **Fecha de inicio del vínculo laboral o contractual** | **Fecha final del vínculo laboral o contractual** | **Remuneración de la plaza (S/)** | **Remuneración pagada: Bruta (S/)** | **Remuneración pagada: Neta (S/)** |
| 370 | 1268 | 000532 | ANALISTA DE CONTRATACIONES | - | DECRETO LEGISLATIVO N° 1057 | OCUPADA | DNI | 46741781 | WALTER KEVIN PADILLA AGAMA | 01/11/2021 | 31/01/2022 | S/ 72,000.00 | S/ 12,000.00 | S/ 10,440.00 |
| 371 | 1268 | 000533 | ESPECIALISTA DE CONTRATACIONES | - | DECRETO LEGISLATIVO N° 1057 | OCUPADA | DNI | 41299334 | CRISTIAN ELIAS ILLAHUAMAN CHIPANA | 01/11/2021 | 31/01/2022 | S/ 96,000.00 | S/ 16,000.00 | S/ 12,632.00 |
| 372 | 1268 | 000535 | ESPECIALISTA EN ADMINISTRACIÓN DE BASE DE DATOS Y APLICACIONES | - | DECRETO LEGISLATIVO N° 1057 | OCUPADA | DNI | 42034796 | HILDEBRANDO ULISES NUÑEZ RUPAY | 01/11/2021 | 31/01/2022 | S/ 120,000.00 | S/ 20,000.00 | S/ 15,724.00 |
| 373 | 1268 | 000536 | ESPECIALISTA EN GESTIÓN DE DATOS | - | DECRETO LEGISLATIVO N° 1057 | OCUPADA | DNI | 07879682 | JORGE LUIS PEREA MOSCOSO | 01/11/2021 | 31/01/2022 | S/ 108,000.00 | S/ 18,000.00 | S/ 14,069.38 |
| 374 | 1268 | 000537 | ANALISTA ADMINISTRATIVO | - | DECRETO LEGISLATIVO N° 1057 | OCUPADA | DNI | 46089195 | GIORGIA VALERY ALVARADO MICKLE | 01/11/2021 | 31/01/2022 | S/ 72,000.00 | S/ 12,000.00 | S/ 9,420.40 |
| 375 | 1268 | 000538 | MÉDICO OCUPACIONAL | - | DECRETO LEGISLATIVO N° 1057 | OCUPADA | DNI | 40314120 | DARWIN RAFAEL BERRIO CARMELINO | 01/11/2021 | 31/01/2022 | S/ 108,000.00 | S/ 18,000.00 | S/ 14,150.80 |
| 376 | 1268 | 000539 | ENFERMERA (O) | - | DECRETO LEGISLATIVO N° 1057 | OCUPADA | DNI | 70287496 | CLAUDIA DEL ROCIO SUMARI CHANG | 01/11/2021 | 31/01/2022 | S/ 60,000.00 | S/ 10,000.00 | S/ 8,018.00 |
| 377 | 1268 | 000133 | PRACTICANTE | - | DECRETO LEGISLATIVO N° 1401 | OCUPADA | DNI | 71425107 | JUAN MANUEL ADRIANZEN ALEJOS | 22/03/2021 | 30/06/2022 | S/ 12,300.00 | S/ 11,439.00 | S/ 11,439.00 |
| 378 | 1268 | 000141 | PRACTICANTE | - | DECRETO LEGISLATIVO N° 1401 | OCUPADA | DNI | 47251947 | EDWAR ALVARADO ZAVALETA | 1/06/2021 | 18/03/2022 | S/ 9,310.00 | S/ 9,310.00 | S/ 9,310.00 |
| 379 | 1268 | 000147 | PRACTICANTE | - | DECRETO LEGISLATIVO N° 1401 | OCUPADA | DNI | 73742052 | JESUS ALBERTO AMABLE PAREDES | 16/08/2021 | 4/03/2022 | S/ 7,400.00 | S/ 6,660.00 | S/ 6,660.00 |
| 380 | 1268 | 000146 | PRACTICANTE | - | DECRETO LEGISLATIVO N° 1401 | OCUPADA | DNI | 71454958 | JUAN MARTIN BALBERENA CABRERA | 17/08/2021 | 31/03/2022 | S/ 6,150.00 | S/ 5,494.00 | S/ 5,494.00 |
| 381 | 1268 | 000149 | PRACTICANTE | - | DECRETO LEGISLATIVO N° 1401 | OCUPADA | DNI | 74901566 | PAULO LUCIANO BOURONCLE RIBBECK | 1/10/2021 | 22/07/2022 | S/ 3,990.00 | S/ 3,866.98 | S/ 3,866.98 |
| 382 | 1268 | 000120 | PRACTICANTE | - | DECRETO LEGISLATIVO N° 1401 | OCUPADA | DNI | 77335248 | CARLA SUSANA CAMACHO BORJA | 25/02/2021 | 24/02/2022 | S/ 16,280.00 | S/ 14,850.00 | S/ 14,850.00 |
| 383 | 1268 | 000127 | PRACTICANTE | - | DECRETO LEGISLATIVO N° 1401 | OCUPADA | DNI | 70359133 | LUIS ALFREDO CURASI TRUJILLANO | 8/03/2021 | 31/03/2022 | S/ 12,300.00 | S/ 12,013.00 | S/ 12,013.00 |
| 384 | 1268 | 000144 | PRACTICANTE | - | DECRETO LEGISLATIVO N° 1401 | OCUPADA | DNI | 72437110 | ALMENDRA ZULEMA ECHACCAYA ROJAS | 26/07/2021 | 18/01/2022 | S/ 7,980.00 | S/ 6,871.67 | S/ 6,871.67 |
| 385 | 1268 | 000131 | PRACTICANTE | - | DECRETO LEGISLATIVO N° 1401 | OCUPADA | DNI | 76081793 | CYNTIA MARIBEL GONZALES SUAREZ | 25/03/2021 | 4/03/2022 | S/ 14,800.00 | S/ 13,616.00 | S/ 13,616.00 |
| 386 | 1268 | 000139 | PRACTICANTE | - | DECRETO LEGISLATIVO N° 1401 | OCUPADA | DNI | 75129154 | HUMAREDA DAVILA KEVIN ROBERT | 17/05/2021 | 31/03/2022 | S/ 8,240.00 | S/ 7,690.67 | S/ 7,690.67 |
| 387 | 1268 | 000119 | PRACTICANTE | - | DECRETO LEGISLATIVO N° 1401 | OCUPADA | DNI | 77167348.00 | RONY ASHLEY LINARES TENICELA | 25/02/2021 | 25/01/2022 | S/ 16,280.00 | S/ 14,850.00 | S/ 14,850.00 |
| 388 | 1268 | 000148 | PRACTICANTE | - | DECRETO LEGISLATIVO N° 1401 | OCUPADA | DNI | 70400374 | GEAN PIERTH MARCELO POVIS | 27/09/2021 | 31/03/2022 | S/ 4,920.00 | S/ 3,854.00 | S/ 3,854.00 |
| 389 | 1268 | 000132 | PRACTICANTE | - | DECRETO LEGISLATIVO N° 1401 | OCUPADA | DNI | 73131871 | RUBI JESSICA MENDIZABAL YAURI | 12/04/2021 | 11/04/2022 | S/ 13,320.00 | S/ 12,777.33 | S/ 12,777.33 |
| 390 | 1268 | 000136 | PRACTICANTE | - | DECRETO LEGISLATIVO N° 1401 | OCUPADA | DNI | 72099172 | NAHOMI FHAVI MORE PALOMINO | 29/04/2021 | 28/02/2022 | S/ 11,070.00 | S/ 8,610.00 | S/ 8,610.00 |
| 391 | 1268 | 000135 | PRACTICANTE | - | DECRETO LEGISLATIVO N° 1401 | OCUPADA | DNI | 72368427 | GERALDINE ISBETH ORDOÑEZ BENDEZU | 14/10/2021 | 26/08/2022 | S/ 4,440.00 | S/ 4,331.67 | S/ 4,331.67 |
| 392 | 1268 | 000150 | PRACTICANTE | - | DECRETO LEGISLATIVO N° 1401 | OCUPADA | DNI | 72491188 | LUIS HARRISON PARIONA CORTEZ | 4/11/2021 | 31/03/2022 | S/ 2,660.00 | S/ 2,527.00 | S/ 2,527.00 |
| 393 | 1268 | 000142 | PRACTICANTE | - | DECRETO LEGISLATIVO N° 1401 | OCUPADA | DNI | 76287236 | RONAL BRUSSLER PEREZ MENDEZ | 27/05/2021 | 31/01/2022 | S/ 10,640.00 | S/ 9,487.33 | S/ 9,487.33 |
| 394 | 1268 | 000137 | PRACTICANTE | - | DECRETO LEGISLATIVO N° 1401 | OCUPADA | DNI | 73809925 | VIANCA STEFFY POZO MAMANI | 3/05/2021 | 23/04/2022 | S/ 11,840.00 | S/ 11,741.33 | S/ 11,741.33 |
| 395 | 1268 | 000130 | PRACTICANTE | - | DECRETO LEGISLATIVO N° 1401 | OCUPADA | DNI | 77673039 | PIERO SEBASTIAN QUISPE ALFARO | 22/03/2021 | 4/03/2022 | S/ 14,800.00 | S/ 13,764.00 | S/ 13,764.00 |
| 396 | 1268 | 000134 | PRACTICANTE | - | DECRETO LEGISLATIVO N° 1401 | OCUPADA | DNI | 72663461 | ALAN MARCELO RODRIGUEZ ARELLANO | 25/03/2021 | 31/12/2021 | S/ 12,300.00 | S/ 11,316.00 | S/ 11,316.00 |
| 397 | 1268 | 000140 | PRACTICANTE | - | DECRETO LEGISLATIVO N° 1401 | OCUPADA | DNI | 75329303 | JÁCKELINE ISABEL RUIZ VILCA | 17/05/2021 | 31/03/2022 | S/ 8,240.00 | S/ 7,690.67 | S/ 7,690.67 |
| 398 | 1268 | 000129 | PRACTICANTE | - | DECRETO LEGISLATIVO N° 1401 | OCUPADA | DNI | 72704090 | JOSE MANUEL RUIZ YUPANQUI | 5/04/2021 | 14/01/2022 | S/ 11,970.00 | S/ 11,792.67 | S/ 11,792.67 |
| 399 | 1268 | 000118 | PRACTICANTE | - | DECRETO LEGISLATIVO N° 1401 | OCUPADA | DNI | 72699069 | VALERIA VICTORIA SOLIS DE LA CRUZ | 8/12/2020 | 30/06/2022 | S/ 12,360.00 | S/ 12,360.00 | S/ 12,360.00 |
| 400 | 1268 | 000125 | PRACTICANTE | - | DECRETO LEGISLATIVO N° 1401 | OCUPADA | DNI | 72806833 | CRISTINA MISHEL VARILLAS CASTILLO | 24/02/2021 | 23/02/2022 | S/ 14,630.00 | S/ 13,610.33 | S/ 13,610.33 |
| 401 | 1268 | 000145 | PRACTICANTE | - | DECRETO LEGISLATIVO N° 1401 | OCUPADA | DNI | 74901556 | MELISSA MILDRE VIVAS DÁVILA | 1/09/2021 | 4/07/2022 | S/ 5,320.00 | S/ 5,320.00 | S/ 5,320.00 |

*De corresponder, considerar otras modalidades como: Personal Altamente Calificado - PAC,Fondo de Apoyo Gerencial - FAG, Convenios de Administración, Promotoras u otras.

**SISTEMA ADMINISTRATIVO DE GESTIÓN DE RECURSOS HUMANOS**

**ANEXO 8.2**

**FUNCIONARIOS SANCIONADOS**

| | | |
|---|---|---|
| **1** | **Sector** | PRESIDENCIA DEL CONSEJO DE MINISTROS |
| **2** | **Pliego** | ORGANISMO SUPERVISOR DE LA INVERSIÓN EN INFRAESTRUCTURA DE TRANSPORTE DE USO PÚBLICO |
| **3** | **Ejecutora** | ORGANISMO SUPERVISOR DE LA INVERSIÓN EN INFRAESTRUCTURA DE TRANSPORTE DE USO PÚBLICO |
| **4** | **Fecha Corte** | 31.12.2021 |

| N° | Código de entidad | Tipo de documento | N° de documento | Nombre y apellido | Tipo de sanción vigente | Periodo inicio de la sanción vigente | Periodo final de la sanción vigente | Total de dias de sanción vigente |
|---|---|---|---|---|---|---|---|---|
| 1 | 1268 | DNI | 09391827 | Manuel Antonio Guevara Soplin | Destitución | 12/07/2018 | 12/07/2023 | 1825 (*) |
| 2 | 1268 | DNI | 47961619 | Cynthia Pamela Zárate Salas | Destitución | 5/02/2021 | 5/02/2026 | 1825 |
| | | | | | | | | |

Leyenda

A Suspención, Inhabilitación, Destitución

(*) Son 5 (cinco) años inhabilitados para ejercer la función pública

Visado por: TORRES CASTILLO
Luis Miguel FAU 20420248645 soft
Motivo: Firma Digital
Fecha: 04/02/2022 12:52:09 -0500

Visado por: RUPAY CERVANTES
Jenny Irma FAU 20420248645 soft
Motivo: Firma Digital
Fecha: 04/02/2022 12:24:34 -0500

**SISTEMA ADMINISTRATIVO DE CONTROL**

**ANEXO 9.1**

**Informes de Control Posterior por Unidad Ejecutora**

1 **Sector** PRESIDENCIA DEL CONSEJO DE MINISTROS (PCM)
2 **Pliego** 022: OSITRÁN
3 **Corte** 31/12/2021

| Año | Unidad Ejecutora | CONTROL POSTERIOR | DATOS DEL INFORME DE CONTROL POSTERIOR | | | | | RECOMENDACIONES PENDIENTE Y EN PROCESO | | | |
|---|---|---|---|---|---|---|---|---|---|---|---|
| | | | N° de Informe | Título del Informe | Fecha Emisión | Fecha Publicación | Cantidad de Recomendaciones pendiente y en proceso | N° de orden en el informe de Control | Descripción | Fecha de Vencimiento | Estado de la Recomendación |
| 2020 | OSITRAN | Auditoría de Cumplimiento | 006-2020-2-4732 | Capacitación, contratación de personal y encargatura o designación de servidores en cargos de confianza | 15.07.2020 | 15.07.2020 | 1 | 6 | En coordinación con Servir, se adecuen los documentos de gestión interna del Ositrán en materia de personal (perfiles de puestos), al marco normativo aplicable a la Ley del Servicio Civil. Cabe precisar, que el Decreto Legislativo n.° 1450 prescribe la implementación progresiva de las entidades públicas al régimen de la Ley del Servicio Civil, y con la Resolución n.°010-2020-SERVIR/PE se declaró iniciado el proceso de implementación del nuevo Régimen del Servicio Civil en el Ositrán. | 31.03.2022 | En proceso |
| 2021 | OSITRAN | Control Específico | 008-2-4732-SCE | Transferencias Financieras efectuadas al CAFAE-OSITRÁN | 26.10.2021 | 13.12.2021 | 1 | 1 | Dar inicio a las acciones legales civiles contra los funcionarios y servidores civiles comprendidos en los hechos con evidencias de irregularidad del presente Informe de Control Específico. | 14.01.2022 | Pendiente |

Nota: ordenado por año y tipo de informe

Visado por: NEGLI RUESTA Julio Gianfranco FAU 20420248645 hard
Motivo: Firma Digital
Fecha: 01/02/2022 12:51:24 -0500

Visado por: REYES CABRERA Veronica Roxana FAU 20420248645 soft
Motivo: Firma Digital
Fecha: 01/02/2022 08:59:53 -0500

**SISTEMA ADMINISTRATIVO DE CONTROL**

**ANEXO 9.2**

**Funcionarios con presunta responsabilidad administrativa - entidad**

1 Sector PRESIDENCIA DEL CONSEJO DE MINISTROS (PCM)
2 Pliego 022: OSITRÁN
3 Fecha Corte 31/12/2021

| Año | Unidad Ejecutora | CONTROL POSTERIOR | DATOS DEL INFORME | | | DATOS DE PERSONAL CON PRESUNTA RESPONSABILIDAD ADMINISTRATIVA-ENTIDAD | | |
|---|---|---|---|---|---|---|---|---|
| | | | N° de Informe | Título del Informe | Fecha Emisión | DNI | NOMBRE | Estado |
| | | | | | | | | |
| NO APLICA | | | | | | | | |
| | | | | | | | | |

Nota: A la fecha, no se tiene en proceso de seguimiento, recomendaciones referidas al procesamiento de responsabilidad administrativa - entidad.

Visado por: NEGLI RUESTA Julio Gianfranco FAU 20420248645 hard
Motivo: Firma Digital
Fecha: 01/02/2022 12:51:17 -0500

Visado por: REYES CABRERA Veronica Roxana FAU 20420248645 soft
Motivo: Firma Digital
Fecha: 01/02/2022 08:59:51 -0500

**SISTEMA ADMINISTRATIVO DE CONTROL**

**ANEXO 9.3**

**Informes de Control Simultáneo por Unidad Ejecutora**

1 **Sector** PRESIDENCIA DEL CONSEJO DE MINISTROS (PCM)
2 **Pliego** 022: OSITRÁN
3 **Fecha Corte** 31/12/2021

| Año | Unidad Ejecutora | CONTROL SIMULTANERO | DATOS DEL INFORME | | | | | SITUACIONES ADVERSAS EN PROCESO Y SIN ACCIONES | | | |
|---|---|---|---|---|---|---|---|---|---|---|---|
| | | | N° de Informe | Título del Informe | Fecha Emisión | Fecha Publicación | Cantidad de situaciones adversas en proceso y sin acciones | N° de orden en el informe | Descripción | Área responsable | Estado de la Situación Adversa |
| 2021 | OSITRÁN | Orientación de Oficio | 007-2021-OCI/4732-SOO | Procedimiento de Selección para la contratación de servicios de supervisión de obra y de otras tareas de supervisión – etapa preparatoria | 06.08.2021 | 09.08.2021 | 1 | 1 | Los Términos de Referencia para la contratación de servicios de supervisión de obras y otras tareas de supervisión, no establecen que el supervisor o consultor (con personería jurídica) deba contar con una certificación de gestión de calidad; situación que origina el riesgo que los "estudios de posibilidades que ofrece el mercado" de los procedimientos de selección, consideren cotizaciones de proveedores que no cumplen dicho requisito y se determinen inadecuadamente los valores referenciales. | Gerencia de Supervisión y Gerencia de Administración | No corregido |
| 2021 | OSITRÁN | Hito de Control Concurrente | 011-2021-OCI/4732-SCC | Ejecución de la vía de evitamiento Chimbote entre el KM 00+000 AL KM 39+688 de la Red Vial 4 | 23.12.2021 | 29.12.2021 | 1 | 1 | Consorcio supervisor no advirtió en su "Informe de evaluación y verificación del Estudio Definitivo de Ingeniería", la falta de compatibilidad con la realidad de las zonas de las islas central y canalizadoras del óvalo vesique; siendo que a la fecha no se han ejecutado los trabajos de movimientos de tierras para eliminar elementos que obstruirían la visibilidad de los vehículos, lo que podría afectar el avance de la obra en el mencionado sector. | Gerencia de Supervisión y Fiscalización | En proceso |
| 2021 | OSITRÁN | Control Concurrente | 029278-2021-CG/APP-SCC | Contrato de Concesión de las obras y el mantenimiento de los tramos viales del Eje Multimodal del Amazonas Norte del "Plan de Acción para la Integración de Infraestructura Regional Sudamericana – IIRSA | 16.12.2021 | 22.12.2021 | 1 | 1 | No existe evidencia que OSITRAN supervise el cumplimiento de niveles de servicio individual del Concesionario, mediante verificaciones de campo del supervisor in situ de las reparaciones de los defectos detallados en las notificaciones de parámetros de condición insuficiente para el tramo: Olmos - Piura, lo que impide que se detecte oportunamente el incumplimiento de dicha obligación y se apliquen sanciones, pudiendo afectar la calidad del servicio de la vía concesionada en detrimento de la seguridad de los usuarios. | Gerencia de Supervisión y Fiscalización | Sin acciones |
| 2021 | OSITRÁN | Control Concurrente | 029306-2021-CG/APP-SCC | Concesión del Tramo Vial Inambari - Azángaro del proyecto corredor vial interoceánico sur, Perú – Brasil Tramo 4: Inambari – Azángaro | 17.12.2021 | 22.12.2021 | 1 | 1 | No existe evidencia que OSITRAN supervise el cumplimiento de niveles de servicio del Concesionario, mediante verificaciones de campo del Supervisor In Situ de las reparaciones de los defectos detallados en los parámetros de condición insuficiente, lo que impide que se detecte oportunamente el incumplimiento de dicha obligación y se apliquen sanciones, pudiendo afectar la calidad de servicio de la vía concesionada en detrimento de la seguridad de los usuarios de la vía. | Gerencia de Supervisión y Fiscalización | Sin acciones |

Nota: ordenado por año y tipo de informe

Visado por: NEGLI RUESTA Julio Gianfranco FAU 20420248645 hard
Motivo: Firma Digital
Fecha: 01/02/2022 12:51:23 -0500

Visado por: REYES CABRERA Veronica Roxana FAU 20420248645 soft
Motivo: Firma Digital
Fecha: 01/02/2022 11:36:29 -0500