"Decenio de la Igualdad de oportunidades para mujeres y hombres"
"Año del Bicentenario del Perú: 200 años de Independencia"

OSITRAN
Firmado por: ZAMBRANO COPELLO Rosa Veronica FAU 20420248645 hard
Motivo: Firma Digital
Fecha: 30/07/2021 19:31:45 -0500

Código de verificación: 2939 49f0 0c3f d04b 3108 9480 22bd

OFICIO N° 0187-2021-PD-OSITRAN

Lima, 30 de julio de 2021

Señora
JESSICA MELINA RUIZ ATAU
Directora de la Oficina de Planeamiento y Presupuesto
PRESIDENCIA DEL CONSEJO DE MINISTROS
Presente.

FIRMA DIGITAL PCM PRESIDENCIA DEL CONSEJO DE MINISTROS
Firmado digitalmente por RANGEL SILVA Julio Cesar FAU 20168999926 soft
Motivo: Soy el autor del documento
Fecha: 31.07.2021 12:06:52 -05:00

Asunto : Informe de Transferencia de Gestión por término del mandato del Presidente de la República

Referencia : Oficio Múltiple D000047-2021-PCM-OGPP

De mi consideración:

Tengo el agrado de dirigirme a usted, con relación al oficio indicado en la referencia, mediante el cual solicitó la remisión vía aplicativo informático, de los documentos a ser consolidados e incluidos en el Informa de Transferencia de Gestión de la PCM.

En ese sentido, habiendo cumplido con la remisión oportuna y completa de la información requerida, damos por atendida vuestra solicitud.

Por dicho motivo, detallamos los documentos remitidos:

1) Informe "Rendición de Cuentas de Titulares por término de gestión"
2) Informe Transferencia de Gestión del Titular del Pliego
3) Informe Complementario por Pliego
4) Correo Contraloría de remisión de Informe Transferencia de Gestión y Rendición de Cuentas, de fecha 20.07.2021.
5) Correo confirmación PCM, remisión Informe Transferencia de Gestión y Rendición de Cuentas, de fecha 20.07.2021.
6) Correo de remisión a PCM y Contraloría General del Informe Complementario de fecha 27.07.2021.

Sin otro particular, quedo de usted,

Atentamente,

VERÓNICA ZAMBRANO COPELLO
Presidente del Consejo Directivo

NT: 2021067798

Esta es una copia auténtica imprimible de un Documento electrónico archivado por el OSITRAN, aplicando lo dispuesto por el Art. 25 de D.S 070-2013-PCM y la Tercera Disposición Complementaria Final del D.S 026-2016-PCM. Su autenticidad e integridad pueden ser contrastadas a través de la siguiente dirección web: https://servicios.ositran.gob.pe:8443/SGDEntidades

NT: 2021067798
Clave: Rxedp0e

Visado por: MEJIA CORNEJO Juan Carlos FAU 20420248645 hard
Motivo: Firma Digital
Fecha: 30/07/2021 19:19:21 -0500

Visado por: LOPEZ MAREOVICH Ernesto FAU 20420248645 soft
Motivo: Firma Digital
Fecha: 30/07/2021 19:15:57 -0500

6073B1BB-DB69-45C0-8979-27A3D5151C8F

CONSTANCIA DE PRESENTACIÓN DE INFORME

La Contraloría General de la República hace constar a través de este documento, la presentación virtual del **Informe de Transferencia de Gestión del Titular del Pliego** por término del mandato del Presidente de la República - Junio 2021 que comprende información entre el **16/11/2020** y el **30/06/2021** que, incluye el **Informe de Rendición de Cuentas de Titulares del Pliego** por término de gestión, del **ORGANISMO SUPERVISOR DE LA INVERSION EN INFRAESTRUCTURA DE TRANSPORTE DE USO PUB LICO - OS** cuyo titular es **ROSA VERONICA ZAMBRANO COPELLO** en el cargo de **PRESIDENTA DEL CONSEJO DIRECTO** identificado(a) con DNI N° **06660455**

Martes, 20 de Julio de 2021

Subgerencia de Integridad Pública
Contraloría General de la República

Nota:
La presentación del Informe de Informe de Transferencia de Gestión del Titular del Pliego no constituye un indicador de economía, eficiencia, transparencia o legalidad del gasto o actividades realizadas por la entidad. La información reportada es sujeta de verificación posterior.

Firmado digitalmente por ZAMBRANO COPELLO Rosa Veronica FAU 20420248645 hard
Motivo: Soy el autor del documento
Fecha: 20-07-2021 09:40:03 -05:00

INFORME

TRANSFERENCIA DE GESTIÓN DEL TITULAR DEL PLIEGO

POR TÉRMINO DEL MANDATO DEL PRESIDENTE DE LA REPÚBLICA

ANEXO 1.B

ORGANISMO SUPERVISOR DE LA INVERSION EN INFRAESTRUCTURA DE TRANSPORTE DE USO PUB LICO - OS

SURQUILLO - LIMA – LIMA

Julio 2021

LA CONTRALORÍA
GENERAL DE LA REPÚBLICA DEL PERÚ
Firmado digitalmente por ZAMBRANO COPELLO Rosa Veronica FAU 20420248645 hard
Motivo: Soy el autor del documento
Fecha: 20-07-2021 09:40:03 -05:00

INFORME DE TRANSFERENCIA DE GESTIÓN ADMINISTRATIVA DE LOS TITULARES DEL PLIEGO

1. RESUMEN EJECUTIVO

2. INFORMACIÓN GENERAL DEL PROCESO DE TRANSFERENCIA DE GESTIÓN DEL PLIEGO

2.1 Información general de titular de pliego.

2.2 Información de los titulares de las unidades ejecutoras.

2.3 Misión, visión, valores, organigrama.

2.4 Situación y contexto que haya potencializado u obstaculizado la consecución de su misión institucional durante el periodo a reportar.

2.5 Resultados obtenidos al final de la gestión

2.6 Asuntos de prioritaria atención institucional

3. SECCIÓN: TRANSFERENCIA DE GESTIÓN (ingresado por la entidad)

3.1 Asuntos de prioritaria atención de los sistemas administrativos

3.2 Servicios básicos en locales de la unidad ejecutora.

3.3 Negociación colectiva.

3.4 Instrumentos de gestión en proceso de elaboración o ejecución.

3.5 Conflictos sociales (de corresponder).

3.6 Gestión documental.

ANEXOS 1.B.1: INFORME DE RENDICIÓN DE CUENTAS DE TITULARES

1. Información general del proceso de rendición de cuentas del pliego

   1.1 Información general del titular del pliego

   1.2 Información de los titulares de las unidades ejecutoras

   1.3 Misión, visión, valores y organigrama

   1.4 Logros alcanzados en el periodo de gestión

   1.5 Limitaciones en el periodo a rendir

   1.6 Recomendaciones de mejora

2. Sección I: Información de sistemas administrativos de gestión pública
3. Sección II: Información de indicadores sociales y económicos
4. Sección III: Información de bienes y servicios entregados por la entidad.
5. Sección IV: Información de autoevaluación de la gestión de bienes y servicios entregados por la entidad.
6. Anexos de los sistemas de administrativos

LA CONTRALORÍA
GENERAL DE LA REPÚBLICA DEL PERÚ
Firmado digitalmente por ZAMBRANO COPELLO Rosa Veronica FAU 20420248645 hard
Motivo: Soy el autor del documento
Fecha: 20-07-2021 09:40:03 -05:00

1. Resumen ejecutivo

El año 2020 fue atípico para la ejecución de actividades y tareas, debido a la pandemia del COVID-19 y al Estado de Emergencia establecido como consecuencia de esta. Esto motivó serias limitaciones para el cumplimiento de las funciones institucionales. Asimismo, la pandemia impactó económicamente a los Concesionarios supervisados por el Ositrán. Consecuentemente, en tanto los recursos del Regulador provienen del Aporte por Regulación que pagan los Concesionarios, el Ositrán también vio reducidos sus recursos para financiar su operatividad mínima así como para la contratación de servicios, lo que motivó se requiera recursos adicionales al MEF y se implementen diversas acciones para reducir los gastos. También, algunas normas emitidas durante el periodo tuvieron impactos adversos sobre las concesiones y sobre el propio organismo.

En lo referido a la función supervisora, estas situaciones motivaron acciones como las siguientes:

-Se debió evaluar solicitudes de suspensión de obligaciones y/o reprogramación de actividades de acuerdo con cada Contrato de Concesión.

-Se imposibilitó las contrataciones de los servicios de consultorías y otros requeridos.

-La aprobación de la Ley N° 31131, Ley que establece disposiciones para erradicar la discriminación en los regímenes laborales del Sector Público, determinó la suspensión de la contratación de algunos profesionales CAS por reemplazo.

-Dada la afectación en los ingresos del regulador, se postergaron diversas contrataciones, tales como el Servicio de Consultoría para la Medición y Evaluación de Nivel de Servicio Global,Rugosidad (IRI),Deflectometría y Tiempo de Espera en cola (TEC) en las Concesiones de Carreteras en Operación,la cual no se realizó en el año 2020 y,recién se pudo concretar en marzo de 2021.

-En lo correspondiente a la Hidrovía Amazónica,se debió suspender la ejecución de algunas visitas al Brasil,al astillero donde se venía realizando la construcción de los equipos que formarán parte de los bienes de la Concesión.

-Finalmente,también se ha venido verificando la implementación y el cumplimiento de los Lineamientos Sectoriales para la Prevención del COVID- 19 en la Prestación del Servicio de Transporte Aéreo de Pasajeros a Nivel Nacional e Internacional en los terminales de los aeropuertos concesionados.

En lo que concierne a la función de protección de los derechos de los usuarios,el OSITRAN ejecuta encuestas para indagar sobre las necesidades,expectativas y el conocimiento de los usuarios de las infraestructuras concesionadas, así como también el Nivel de Satisfacción de los Usuarios de la Línea 1 del Metro de Lima y Callao.

Debido al estado de emergencia sanitaria,no fue posible la aplicación de encuestas presenciales,debiendo establecer canales alternativos para desarrollar dichas encuestas,como las llamadas telefónicas.

A pesar de las dificultades descritas, el Ositrán alcanzó los siguientes logros durante el periodo entre el 16 de novi.de 2020 y el 30 de jun.de 2021:

Función reguladora:

-Se remitió al Congreso de la República el Reporte Anual de Desempeño del año 2020,que informa sobre los objetivos y cumplimiento de las principales funciones institucionales.

-Publicación de los documentos "Repercusión del COVID-19 en el sector aeronáutico en el Perú y el mundo,y Resiliencia de las carreteras concesionadas frente a riesgos de desastres naturales en el Perú".

-Se aprobó el nuevo Reglamento General de Tarifas, que elimina la obligación de publicación en diarios de amplia circulación de las modificaciones tarifarias, generando un ahorro monetario de alrededor de S/ 290 mil anuales.

-Se desarrolló el primer proceso de admisión virtual al XVIII Curso de Extensión Universitaria (CEU). El CEU tuvo lugar en versión virtual,manteniendo la calidad en la enseñanza y sin generar mayores costos para la

LA CONTRALORÍA
GENERAL DE LA REPÚBLICA DEL PERÚ
Firmado digitalmente por ZAMBRANO COPELLO Rosa Veronica FAU 20420248645 hard
Motivo: Soy el autor del documento
Fecha: 20-07-2021 09:40:03 -05:00

institución.

-Se remitió para publicación los 32 informes de desempeño de las entidades prestadoras (EP) supervisadas, documentos elaborados anualmente con el fin de informar el desempeño de las EP, en aspectos como: evolución del tráfico,desempeño operativo (accidentes,reclamos,niveles de servicio),tarifas y cargos de acceso,reconocimiento de inversiones,pagos al Estado,entre otros.

-Se aprobaron los siguientes procedimientos tarifarios:

*Factor de productividad para los Servicios Estándar en el Terminal Muelle Sur del Terminal Portuario del Callao,ascendente a -2,66%.

-Tarifa máxima del Servicio Especial denominado Pre-enfriado de Contenedor Vacío en el Terminal Norte Multipropósito del Callao.

-Desestimación de la solicitud de desregulación tarifaria presentada por la empresa Concesionaria Puerto Amazonas S.A.,respecto del Servicio de Almacenamiento del cuarto día en adelante para carga fraccionada en almacén descubierto brindado en el Nuevo Terminal Portuario de Yurimaguas Nueva Reforma.

-Aprobación y publicación para comentarios del Informe ¿Propuesta: Desregulación Tarifaria del Servicio de Almacenamiento del cuarto día en adelante para contenedores (llenos y vacíos) brindado por la empresa Concesionaria Puerto Amazonas S.A. en el Nuevo Terminal Portuario de Yurimaguas Nueva Reforma.

-Factor de productividad aplicable a los servicios regulados del Terminal Norte Multipropósito en el Terminal Portuario del Callao administrado por APM Terminals Callao S.A.,ascendente a -6,04%.

Función supervisora:

Se realizó 1543 acciones de supervisión, así como 231 actividades de supervisión para el mes de junio 2021.

¿Se supervisó inversiones por USD 523 millones. En la Red Vial se supervisó USD 206,35 millones;Aeropuertos,USD 3,01 millones; Puertos, USD 60,38 millones,y Vías Férreas,USD 253,71 millones. Destaca la Línea 2 del Metro de Lima y Callao, con una inversión reconocida de US$ 234,178,873.42 incluido IGV.

¿En contratos ferroviarios,la supervisión de la Explotación (operación y mantenimiento) de la Línea 1 no se afectó debido a que se cuenta con una empresa encargada de la supervisión integral. Sin embargo, la capacidad de los trenes fue afectada por el aforo dispuesto por el Concedente en función al distanciamiento social,donde el aforo autorizado fue del 20% en relación con el aforo en condiciones normales.

¿En la Hidrovía Amazónica, se interpretó el segundo párrafo de la cláusula 7.1. del Contrato de Concesión en el siguiente sentido:"Los niveles de servicio (del Sistema de Captura y Registro de Parámetros Hidrometeorológicos) son exigibles a partir del inicio de la Explotación."

¿Para cumplir con su obligación de medir y evaluar los Niveles de Servicio Globales, el regulador ha suscrito un contrato por el servicio de consultoría en las Concesiones de Carreteras en operación.

¿Red Vial 6: se concluyó con la ejecución de la Obra Intercambio Vial Paracas, con un monto de inversión de US$ 1,601,648.01 sin IGV y se continúa con la ejecución de las Obras de la Tercera Etapa, con un monto de inversión de US$ 10,230,220.67 sin IGV.

¿Red Vial 4: se han culminado con la reposición de los Puentes Huambacho y Fortaleza, y se encuentra en ejecución la reposición del Puente Virú con un avance aproximado de 27.7% a abril de 2021. Se inició la construcción de la Vía de Evitamiento Chimbote.

¿En cuanto a contratos portuarios, las inversiones ejecutadas superaron los US$ 1,720 millones (incluido IGV), resaltando que en el Terminal Portuario General San Martín Pisco fueron culminadas las obras del proyecto de ¿Modernización del Terminal Portuario General San Martín - Pisco¿.

¿Terminal Portuario Multipropósito de Salaverry: avance del 47.5% en las Etapas 1 y 2 (Inversión: USD 95 814,653.74 sin incluir IGV), y de 31.9% en las Obras del adelanto de Inversiones en función a la demanda de las Etapas 3 y 4 (Monto de inversión: USD 12¿483,990.04 sin incluir IGV).

LA CONTRALORÍA
GENERAL DE LA REPÚBLICA DEL PERÚ
Firmado digitalmente por ZAMBRANO COPELLO Rosa Veronica FAU 20420248645 hard
Motivo: Soy el autor del documento
Fecha: 20-07-2021 09:40:03 -05:00

¿Terminal Norte Multipropósito - Terminal Portuario del Callao: tres obras complementarias en ejecución: ¿Mejora del Interfaz de Balanzas de Contenedores¿ (inversión de S/. 2 274,013.07 y avance estimado de 90%), ¿Implementación de Iluminación en el Muelle 5¿ (inversión de US$ 767,421.84 y avance estimado del 35%) y la obra ¿Remodelación del Taller de Mantenimiento, Bloque de Oficinas del Taller de Mantenimiento y Lavadero RTG¿ (inversión de S/. 2 470,435.98 y avance estimado del 90%).

¿En infraestructura aeroportuaria, hay avances en las obras ¿Ampliación del Aeropuerto Internacional Jorge Chávez (AIJC) y Mejoramiento y Rehabilitación del Sistema de Pistas y Cerco Perimétrico del Aeropuerto de Chiclayo. Respecto al AIJC, el proyecto Ampliación, denominado Fase III comprende la construcción de la Segunda Pista, nuevo Edificio Terminal, Plataforma,sistema de Calles de Rodaje y elementos conexos. El Concesionario ha desglosado el proyecto en seis Paquetes de Trabajo u Obras, de los cuales se encontraban en ejecución 05 de los 06 paquetes de trabajo componentes durante el periodo de análisis.

¿Supervisión de Obras del Primer Grupo de Aeropuertos de Provincia: se ha reconocido inversiones por US$ 136 105 155 inc. IGV. Se encuentran aprobados los expedientes técnicos (ET) de las siguientes inversiones: a. Mejoramiento del sistema de pistas y cerco perimétrico del aeropuerto de Piura; b. ET Adquisición de vehículo contra incendio para los aeropuertos de Chiclayo, Pisco,Iquitos, Piura,Talara,Trujillo y Tarapoto¿, para adquirir once (11) camiones bomberos por US$ 16,644,844.51 inc. IGV.

¿Se encuentran en revisión ET por parte del Concedente para la ejecución de las siguientes inversiones: a.Mejoramiento del sistema de pistas y cerco perimétrico del Aeropuerto de Pucallpa. b.Mejoramiento del sistema de pistas y cerco perimétrico del Aeropuerto de Iquitos. c.Mejoramiento del sistema de pistas y cerco perimétrico del Aeropuerto de Pisco.

¿El Concesionario viene formulando los estudios de pre-inversión (perfil) y ETs para la ejecución de las siguientes inversiones: Mejoramiento del sistema de pistas y cerco perimétrico de los aeropuertos de Cajamarca, Talara y Tumbes; optimización del proceso de embarque y desembarque de pasajeros del aeropuerto de Trujillo, y perfil del proyecto ¿Mejoramiento del servicio aeroportuario de la región tumbes, mediante la modernización del aeropuerto de Tumbes distrito de tumbes - provincia de tumbes - departamento de Tumbes¿.

¿Segundo Grupo de Aeropuertos: se han reconocido inversiones por US$ 65 889 455 inc. IGV. Asimismo, se viene formulando los estudios de pre-inversión (perfil) o estudios definitivos de ingeniería (EDI) para la ejecución de las siguientes obras:

a. Rehabilitación de pavimentos del aeropuerto de Juliaca;

b. Ampliación del actual terminal de pasajeros del Aeropuerto de Arequipa;

c. Construcción de cerco perimétrico de los aeropuertos de Arequipa, Ayacucho, Juliaca, Puerto Maldonado y Tacna;

d. Construcción del nuevo terminal de pasajeros del aeropuerto de Arequipa;

e. Plan de Corrección, Mitigación y Remediación de Pasivos Ambientales de los aeropuertos de Arequipa, Ayacucho, Juliaca, Puerto Maldonado y Tacna;

f. Adquisición de vehículos de rescate para los aeropuertos de Arequipa, Ayacucho, Juliaca, Puerto Maldonado y Tacna. (Se adjudicó la compra de ocho vehículos de rescate el pasado 14 de mayo de 2021).

¿Se ha cumplido la supervisión de la implementación de parte de las Entidades Prestadoras de ¿Los Lineamientos Sectoriales para la Prevención del COVID 19 en la Prestación del Servicio de Transporte Aéreo de Pasajeros a Nivel Nacional¿, así como de ¿Los Lineamientos Sectoriales para la Prevención del COVID 19 en la Prestación del Servicio de Transporte Aéreo de Pasajeros a Nivel Internacional¿, en los aeropuertos concesionados a nivel nacional.

¿En ejercicio de las funciones supervisora, fiscalizadora y sancionadora, OSITRÁN ha aplicado 6 penalidades a concesionarios, por S/ 3,361,130. También ha impuesto 4 sanciones por S/ 2,485,099, y 17 penalidades a empresas supervisoras por S/ 82,838.

LA CONTRALORÍA
GENERAL DE LA REPÚBLICA DEL PERÚ
Firmado digitalmente por ZAMBRANO COPELLO Rosa Veronica FAU 20420248645 hard
Motivo: Soy el autor del documento
Fecha: 20-07-2021 09:40:03 -05:00

Función de protección de los derechos de los usuarios:
¿Se atendieron cuatro mil seiscientos diecisiete (4,617) consultas de los usuarios a nivel nacional a través de las distintas sedes del OSITRAN.
¿Se realizaron ciento ochenta y seis (186) charlas virtuales, a través de las cuales se capacitó a dos mil novecientos cuarenta y ocho (2,948) ciudadanos.
¿Se logró contactar a un total de noventa mil doscientos setenta y cinco (90,295) ciudadanos a través de cada una de las sedes de atención al usuario.
¿Se implementaron dos (2) servicios:
(a)El servicio Chatbot, operativo desde el 01.02.2021, el cual se encuentra dirigido a los usuarios de la Línea 1 del Metro de Lima y Callao.
(b)El Servicio de Orientación Virtual del OSITRAN, cuyo lanzamiento se efectuó como parte de las actividades por el Dia Mundial del Consumidor.
¿Se reabrió las OD de Loreto y Cusco al interior de los aeropuertos de dichas ciudades, y se reabrió el Centro de Orientación al Usuario en el Terminal Norte Multipropósito del Callao.
¿Se llevó a cabo veintisiete (27) sesiones virtuales de los Consejos de Usuarios (CU) de alcance nacional y regional
¿Se llevaron a cabo 2 procesos de elecciones para la conformación de los Consejos de Usuarios de Piura y Arequipa.
¿Se elaboró la Guía Braille del Usuario de la Línea 1 del Metro de Lima y Callao, dirigido a las personas con discapacidad visual.
¿Se ejecutó una encuesta para obtener información de los usuarios de la Línea 1, a fin de conocer su nivel de satisfacción respecto al servicio brindado.

Con relación a las dificultades encontradas, temas pendientes y recomendaciones de mejora, se plantean las siguientes:
¿Dotar al Ositrán de mayores recursos para el óptimo cumplimiento de sus funciones misionales, permitiendo que este Regulador pueda hacer uso de sus recursos directamente recaudados por el pago del aporte por regulación de las entidades supervisadas, incluidos los saldos de balance.
¿Ante la imposibilidad de contratar personal CAS, se debe contar los recursos para la creación de los puestos CAP necesarios para cubrir las plazas que no han podido ser cubiertas.
¿Desarrollo de plataformas digitales para manejo de datos de las Entidades Prestadoras, para reducir la carga en el manejo y procesamiento de datos.
Función Supervisora:
Aeropuerto Internacional Jorge Chávez (AIJCH):
Alcance: Ampliación del AIJCH, también denominada Fase III, que comprende la construcción de la segunda pista de aterrizaje, el nuevo terminal, nuevas plataformas, calles de rodaje y elementos conexos.
Inversión del Contrato de Concesión: USD 1,062 millones.
Inversión reconocida en AIJC (mayo 2021): 350.1 millones.
Inversión estimada Ampliación según la adenda: USD 1,200 millones.
Período estimado: 2018 2025
Modalidad APP: Autosostenible.
Estado situacional: El Concesionario viene ejecutando el Proyecto de Ampliación del AIJCh, el cual comprende la construcción de la Segunda Pista, Nuevo Terminal de Pasajeros, nuevas Plataformas y elementos conexos, estando en ejecución los Trabajos Previos (100%), Limpieza y Preparación del Sitio (100%), Construcción de Calles de Rodaje L3 y L5 (99%), Ejecución de Torre de Control (44%) y Restos de

LA CONTRALORÍA
GENERAL DE LA REPÚBLICA DEL PERÚ
Firmado digitalmente por ZAMBRANO COPELLO Rosa Veronica FAU 20420248645 hard
Motivo: Soy el autor del documento
Fecha: 20-07-2021 09:40:03 -05:00

Edificios (22%); Segunda Pista (10.35%) y Acometida eléctrica (66%). En lo que respecta al nuevo Terminal, se encuentra en proceso de Licitación Internacional por parte del Concesionario.

Temas pendientes:

Ampliación del Aeropuerto Internacional Jorge Chávez. La inversión prevista es de un monto no menor de US$ 1200 millones, que contempla: Construcción de una segunda pista, la construcción de un nuevo terminal de pasajeros y la Construcción de nuevas plataformas y elementos conexos.

El Concesionario solicitó al Concedente la suspensión de algunas de sus obligaciones y apoyo del Concedente conforme a lo establecido en el Contrato de Concesión en el marco del Evento de Fuerza Mayor (EFM). Se otorgó a LAP la suspensión de algunas de sus obligaciones contractuales, incluyendo la suspensión por el plazo de 98 días de la obligación referidas a las Mejoras Obligatorias, así como el cumplimiento de los niveles de servicio y de calidad por un año, contados a partir del 15 de julio de 2020.

Asimismo, se suscribió el Acta de Acuerdos de apoyo del Concedente por el evento de fuerza mayor, en el cual las partes acuerdan diferir temporalmente el cumplimiento de la obligación de pago de la Retribución al Estado correspondiente desde el primer trimestre de 2020 hasta el segundo trimestre de 2022, estableciendo un cronograma de pagos por las retribuciones diferidas.

Primer Grupo de Aeropuertos Concesionados:

Obra: Mejoramiento del Sistema de Pistas y Cerco Perimétrico del aeropuerto de Chiclayo

Estado situacional:

Mecanismo de pago - CAO: Monto de Inversión asciende a S/. 166,744,877 (incl. Intangibles e IGV). INICIO: 15.02.19- Avance de 19.74%.

Las obras fueron paralizadas desde el 16.03.2020 a raíz de la Declaratoria de Emergencia Nacional mediante Decreto Supremo Nº 044-2020-PCM y del Decreto de Urgencia Nº 026-202. Se reiniciaron el 09 de setiembre 2020 con la implementación del Plan COVID por el Concesionario.

A la fecha se vienen ejecutando los trabajos en la Pista principal y Tercio Central.

Obra - Equipamiento: Adquisición de Vehículos contra incendio para los aeropuertos de Talara, Trujillo y Tumbes.

Alcance: Adquisición de cuatro camiones bombero

Monto de Inversión: US$ 4 626 104.73 inc. IGV

Plazo de ejecución: 560 días calendario

Estado situacional: Según cronograma detallado los equipos se encuentran en etapa de fabricación.

Plazo de entrega: 29.10.2022

Hidrovía Amazónica:

El Concesionario ha planteado al MTC convenir la Caducidad de la Concesión por acuerdo entre las partes.A la fecha, no se ha notificado al Regulador el pronunciamiento del Concedente.

Contrato de concesión del IIRSA Norte:

Durante el periodo de supervisión de las obras en ejecución, el Concedente retrasa de manera injustificada el pago de los supervisores contratados por el Ositrán, generando con esto una incomodidad en los supervisores contratados.

Contratos Portuarios:

En el Terminal de Paita, el Concesionario presentó a la APN el ET de la Etapa 3, indicando que iniciarán su ejecución en el segundo semestre del 2021. En el Nuevo Terminal de Contenedores en el Terminal Portuario del Callao - Zona Sur,se tiene previsto iniciar en el segundo trimestre la ejecución de las Inversiones Obligatorias de la Fase 2 del Nuevo Terminal de Contenedores del Terminal Portuario del Callao (PEN 579,849 millones de inversión) y la Obra ¿Inversiones Adicionales del Nuevo Terminal de Contenedores del Terminal Portuario del Callao ¿ Equipamiento¿ (PEN 666,214 millones de inversión).

LA CONTRALORÍA
GENERAL DE LA REPÚBLICA DEL PERÚ
Firmado digitalmente por ZAMBRANO COPELLO Rosa Veronica FAU 20420248645 hard
Motivo: Soy el autor del documento
Fecha: 20-07-2021 09:40:03 -05:00

Función Fiscalizadora y Sancionadora:
Se recomienda actualización de la Directiva para la aplicación, impugnación y cobro de las penalidades en los Contratos de Concesión bajo el ámbito del OSITRAN y la Directiva para la Aplicación y Cobro de Penalidades a Empresas Supervisoras¿,y continuar la capacitación del personal en temas relacionados con inversión, operación y administración de las infraestructuras supervisadas por Ositrán.

Temas Pendientes:
¿Evaluación y suscripción de Adenda N° 02, la cual viene siendo evaluada por Terminales Portuarios Euroandinos (TPE) y cuyos responsables son la APN y la DGCT.
¿Se tiene en trámite 29 procedimientos sancionadores contra entidades prestadoras. Asimismo,tiene en trámite 03 expedientes de penalidades a concesionarios,y 4 expedientes de penalidades a Empresas Supervisoras.

Función de Protección de los Derechos de los Usuarios:
¿Efectuar la reapertura de la Oficina Desconcentrada de Arequipa al interior del Aeropuerto Internacional de dicha ciudad,programada para el segundo semestre del presente año.
¿Culminar los procesos de elecciones para los Consejos de Usuarios de alcance nacional de Red Vial,Periodo 2021-2023, y de Puertos,Periodo 2021-2023.
¿Llevar a cabo cuatro (4) encuestas a usuarios de la red vial, puertos,aeropuertos y ferrovías durante el Estado de Emergencia Sanitaria;
¿Efectuar una (1) encuesta del nivel de satisfacción respecto al servicio brindado por la Línea 1 del Metro de Lima y Callao.

2. Información general del proceso de transferencia de gestión del pliego

2.1 Información general de titular de pliego

Código de la entidad	4732		
Nombre de la entidad	ORGANISMO SUPERVISOR DE LA INVERSION EN INFRAESTRUCTURA DE TRANSPORTE DE USO PUB LICO - OS		
Apellidos y nombres del titular de la entidad	ZAMBRANO COPELLO ROSA VERONICA		
Cargo del titular	PRESIDENTA DEL CONSEJO DIRECTO		
Fecha de inicio del periodo reportado	16/11/2020	N° Documento de nombramiento o designación	Resolución Suprema N°099-2017-PCM
Fecha de fin del periodo reportado	30/06/2021	Nro. documento de cese, de corresponder	-
Fecha de presentación (*)			

(*) El Aplicativo Informático llenará dicho campo de forma automática al término del proceso.

2.2. Información de los titulares de las unidades ejecutoras

Titulares que intervienen en la elaboración del Informe (*)						
N°	Unidad ejecutora	Tipo de documento de identidad	N° de documento de identidad	Apellidos y nombres	Fecha de inicio en el cargo	Remitió información (si/no)
1	ORGANISMO SUPERVISOR DE LA INVERSION EN INFRAESTRUCTURA DE TRANSPORTE DE USO PUBLICO	DNI	06660455	ZAMBRANO COPELLO ROSA VERONICA	07/07/2017	SI

(*) Funcionarios que visan la información remitida al Titular Saliente para la elaboración del Informe.

2.3. Misión, visión, valores, organigrama

Misión

Supervisar de manera efectiva la infraestructura de transporte de uso público concesionada, contribuyendo a la mejora de la calidad de vida de los ciudadanos.

Visión

Ministerio que promueve el cambio para contar con un Estado moderno, articulado y descentralizado, generando la confianza en la población e incremento de la competitividad. (Visión de la Presidencia del Consejo de Ministros)

Valores

-Excelencia: Orientamos la gestión al logro de nuestros objetivos, de manera oportuna y eficiente, buscando la mejora continua, con profesionalismo, criterio técnico, espíritu autocrítico e innovador
-Imparcialidad: Tomamos decisiones de manera justa, objetiva y técnica en beneficio de la sociedad, cautelando el interés general y respetando los intereses de cada una de las partes
-Compromiso: Tenemos vocación de servir, comprometiéndonos con la satisfacción de las necesidades y la generación de valor a nuestros usuarios y servido haciendo de esta nuestra razón de ser
-Integridad: Nos comportamos de manera honesta, congruente y transparente, respetando los principios y normativa vigente, así como la pluralidad de opinior Estamos dispuestos a compartir información y abiertos a rendir cuentas para generar confianza y credibilidad en nuestra labor y funciones

Organigrama

Organigrama del Organismo Supervisor de la Inversión en Infraestructura de Transporte de Uso Público (OSITRÁN)

LA CONTRALORÍA
GENERAL DE LA REPÚBLICA DEL PERÚ
Firmado digitalmente por ZAMBRANO COPELLO Rosa Veronica FAU 20420248645 hard
Motivo: Soy el autor del documento
Fecha: 20-07-2021 09:40:03 -05:00

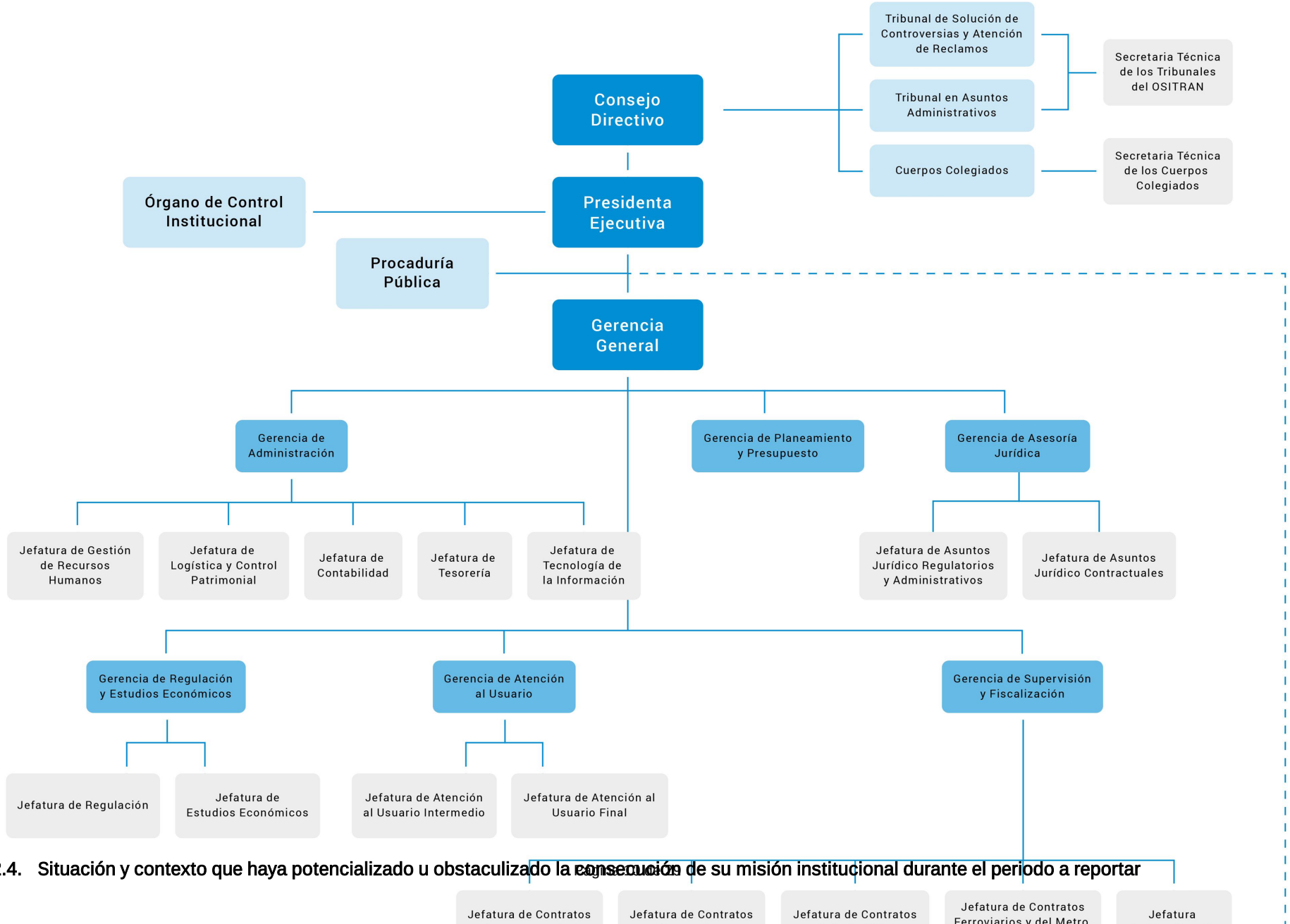

2.4. Situación y contexto que haya potencializado u obstaculizado la consecución de su misión institucional durante el periodo a reportar

Firmado digitalmente por ZAMBRANO COPELLO Rosa Veronica FAU 20420248645 hard
Motivo: Soy el autor del documento
Fecha: 20-07-2021 09:40:03 -05:00
LA CONTRALORÍA
GENERAL DE LA REPÚBLICA DEL PERÚ

El año 2020 fue un año atípico en general para la ejecución de actividades y tareas, tanto a nivel estratégico como a nivel operativo, debido a la pandemia del COVID-19 y al subsiguiente Estado de Emergencia que se estableció como consecuencia de esta. Esta situación generó que se presentaran serias limitaciones para el cumplimiento de las funciones institucionales, por ejemplo, debiéndose reprogramar y excluir varias de las actividades de supervisión aprobadas inicialmente en su Plan Anual de Supervisión 2020. Asimismo, la pandemia, impactó económicamente al sector transporte en el país, incluyendo a los Concesionarios de la Infraestructura de transporte de uso público supervisados por el Ositrán. Consecuentemente, debido a que los recursos que emplea el Regulador provienen del Aporte por Regulación que pagan los Concesionarios de acuerdo a ley, el Ositrán también vio reducidos sus recursos para la contratación de servicios, lo cual motivó diversas acciones en los órganos de la Entidad, a fin de reducir los gastos proyectados hasta el mes de diciembre de 2020. Asimismo, algunas normas emitidas durante el periodo -leyes del Congreso, principalmente- tuvieron impactos adversos sobre las concesiones superivsadas por Ositrán y sobre el propio organismo.

Nota: Considerando que los aportes por regulación que pagan las empresas concesionarias constituyen la principal fuente de ingresos del Regulador (representan más del 90% del presupuesto), ello tuvo un significativo impacto en los ingresos directamente recaudados por el Regulador. En efecto, el aporte por regulación experimentó una reducción de 20% entre 2019 y 2020 (es decir, S/ 15,6 millones menos de ingresos). En consecuencia, el presupuesto de las gerencias para el desarrollo de sus actividades se vio reducido durante 2020. De igual manera, durante 2021, se observa que el PIM asignado a la fecha al Ositrán (S/ 86,9 millones), representa una reducción de 8,5% con relación al año anterior en que el PIM fue de S/ 94,3 millones.

En lo referido a la función supervisora, estas restricciones -presupuestales y de otro tipo-, dieron lugar a un conjunto de situaciones que se debió afrontar, tales como las siguientes:

¿Se debió evaluar las solicitudes de suspensión de obligaciones y/o reprogramación de actividades de acuerdo con cada Contrato de Concesión.

¿Se imposibilitó las contrataciones de los servicios de consultorías y otros requeridos, mermando el cumplimiento de diversas actividades y programas, y afectando el cumplimiento de diversos indicadores tanto del objetivo estratégico como de las Acciones Estratégicas Institucionales.

¿Un obstáculo importante tuvo que ver con las limitaciones de recursos humanos, lo que generó sobrecarga laboral en el personal. Particularmente, a raíz de la aprobación de la Ley N° 31131 ¿Ley que establece disposiciones para erradicar la discriminación en los regímenes laborales del Sector Público¿, se suspendido la contratación de algunos profesionales CAS por reemplazo.

¿En lo correspondiente a la Hidrovía Amazónica, se debió suspender la ejecución de algunas visitas al astillero donde se venían realizando los trabajos construcción de los equipos que formarán parte de los bienes de la Concesión (Draga TSHD, dragas menores, equipos auxiliares y equipos para extracción quirumas). El referido astillero se ubica en el Estado de Belen Do Pará (Brasil), y la suspensión de visitas de supervisión obedeció a que esta obligación fue objeto de diversos pedidos de suspensión por parte del Concesionario como consecuencia de las medidas adoptadas por el Gobierno brasilero en lo referido al aforo en los espacios de trabajo y otras acciones frente a la Pandemia del Covid -19.

¿Dada la afectación en la recaudación de ingresos de este Organismo Regulador, se postergó diversas contrataciones de suma importancia para la supervisión tales como la contratación del Servicio de Consultoría para la Medición y Evaluación de Nivel de Servicio Global, Rugosidad (IRI), Deflectometría y Tiempo de

LA CONTRALORÍA
GENERAL DE LA REPÚBLICA DEL PERÚ
Firmado digitalmente por ZAMBRANO COPELLO Rosa Veronica FAU 20420248645 hard
Motivo: Soy el autor del documento
Fecha: 20-09-2021 09:40:28 -05:00

Espera en cola (TEC) en las Concesiones de Carreteras en Operación, la cual no se realizó en el año 2020 y, recién se pudo concretar en el mes de marzo de 2021.
¿En lo referido al Contrato de Concesión de Canchaque - Buenos Aires, se debe manifestar que, en el presente periodo, a pesar de ser necesarias las intervenciones para atender emergencias en pro de la seguridad de los usuarios, el Concedente no ha previsto ni aprobado ninguna de estas.
¿En lo que concierne a los trabajos de la Segunda Calzada de la Carretera Puno - Juliaca del Tramo 5 del IIRSA Sur, subsisten los problemas de liberación de terrenos que impiden el cumplimiento de inversión del Concesionario (10 años para las obras principales y 5 años en la segunda calzada).
¿En lo referente a la Jefatura de Contratos Aeroportuarios, durante el periodo materia del presente Informe se continuó supervisando las obligaciones contractuales de las tres (03) concesiones aeroportuarias (Aeropuerto Internacional Jorge Chávez, Primer Grupo de Aeropuertos de Provincia y Segundo Grupo de Aeropuertos de Provincia) que incluyen 18 aeropuertos concesionados; así como la supervisión de los aeropuertos administrados por la entidad prestadora CORPAC S.A. en materia de acceso a facilidades esenciales, aplicación de tarifas, procedimiento de atención de reclamos, entre otros; pese a las restricciones impuestas por la pandemia, tales como la restricción de vuelos.
¿En cuanto a la ejecución de obras, se ha venido supervisando la ¿Ampliación del Aeropuerto Internacional Jorge Chávez¿ cuya inversión prevista a cargo del Concesionario Lima Airport Partners ¿ LAP, es de un monto no menor de US$ 1 200 millones y las Obras del ¿Mejoramiento y Rehabilitación del Sistema de Pistas y Cerco Perimétrico del Aeropuerto de Chiclayo¿ que contemplan una inversión de US$ 43 181 090.27 incluido el IGV.
¿Finalmente, también se ha venido verificando la implementación y el cumplimiento de los Lineamientos Sectoriales para la Prevención del COVID- 19 en la Prestación del Servicio de Transporte Aéreo de Pasajeros a Nivel Nacional e Internacional en los terminales de los aeropuertos concesionados.

En lo que concierne a la función de protección de los derechos de los usuarios debe indicarse que el OSITRAN ejecuta encuestas con la necesidad de indagar sobre las necesidades, expectativas y el conocimiento de los usuarios de las infraestructuras concesionadas bajo competencia del Regulador, así como también el Nivel de Satisfacción de los Usuarios de la Línea 1 del Metro de Lima y Callao.

En ese sentido, debido al estado de emergencia sanitaria que viene atravesando el país debido al COVID-19, no resulta posible la aplicación de encuestas presenciales, debiendo establecer canales alternativos para desarrollar dichas encuestas, como las llamadas telefónicas. Para ello, se vienen elaborando bases de datos con información de los usuarios a encuestar. No obstante, existe el riesgo que durante el trabajo de campo de la ejecución de alguna encuesta, el acc a alguna infraestructura considerada en el estudio pueda verse restringida, debido a las medidas que pueda adoptar el Gobierno en el marco de esta emerger sanitaria a causa del COVID-19.

Con relación a la organización del XVIII Curso de Extensión Universitaria del Ositrán (CEU), debido a las medidas de distanciamiento social adoptadas por el gobierno para impedir la propagación del COVID-19 y salvaguardar la salud de los postulantes y becarios, no se pudo desarrollar el proceso de admisión presencial (como se había venido desarrollando en los años previos), ni tampoco se pudieron desarrollar las clases de manera presencial. Asimismo, debido a la reducción de presupuesto, no se contó con recursos para desarrollar un proceso de admisión virtual masivo que cuente con las herramientas de seguridad digital necesarias para monitorear a todos los postulantes en el desarrollo del examen, pues la reducción del presupuesto de la GRE afectó principalmente el desarrollo

LA CONTRALORÍA
GENERAL DE LA REPÚBLICA DEL PERÚ
Firmado digitalmente por ZAMBRANO COPELLO Rosa Veronica FAU 20420248645 hard
Motivo: Soy el autor del documento
Fecha: 20-07-2021 09:40:03 -05:00

normal de las actividades de organización del CEU.

2.5. Resultados obtenidos al final de la gestión

Función reguladora:

¿Mediante Oficio N° 00148-2021-PD-OSITRAN, se remitió al Congreso de la República el Reporte Anual de Desempeño del año 2020, para informar acerca del logro de los objetivos y cumplimiento de las principales funciones institucionales.

¿Participación en la 16° Reunión de la Red de Reguladores Económicos (NER) de la OCDE, evento virtual en el cual se informó sobre el proceso de implementación de las recomendaciones de la OCDE.

¿Se publicó el documento ¿Repercusión del COVID-19 en el sector aeronáutico en el Perú y el mundo¿, que evalúa el efecto del COVID-19 y las perspectivas futuras en el sector aeronáutico. Asimismo, se publicó el documento ¿Resiliencia de las carreteras concesionadas frente a riesgos de desastres naturales en el Perú¿, con el fin de evaluar la gestión de riesgos de desastres naturales en las concesiones viales, así como las gestiones efectuadas para la recuperación de la infraestructura.

¿Mediante Resolución N° 0003-2021-CD-OSITRAN, se aprobó el nuevo Reglamento General de Tarifas, el cual elimina la obligación de publicación en diarios de amplia circulación de las modificaciones tarifarias, lo cual genera un ahorro monetario de alrededor de S/ 290 mil anuales.

¿Entre el 16.11.2020 y 09.01.2021, se desarrolló el primer proceso de admisión virtual al XVIII Curso de Extensión Universitaria (CEU). El CEU se realiza anualmente, con el fin de difundir la cultura regulatoria y generar un mercado de profesionales especializados en la materia, dirigido a alumnos de los últimos ciclos y recién egresados de las carreras de Derecho, Economía e Ingeniería Civil. Se ofrecen 45 becas, de las cuales el 60% son para alumnos de universidades de provincias

El CEU tuvo lugar entre el 25.01.2021 y 26.02.2021, en versión virtual, manteniendo la calidad en la enseñanza y sin generar mayores costos para la institución.

¿El 30 de junio de 2020 se remitió para publicación los 32 informes de desempeño de las entidades prestadoras (EP) supervisadas, documentos elaborados anualmente con el fin de informar el desempeño de las EP, en aspectos como: evolución del tráfico, desempeño operativo (accidentes, reclamos, niveles de servicio), tarifas y cargos de acceso, reconocimiento de inversiones, pagos al Estado, entre otros.

¿Se aprobaron los siguientes procedimientos tarifarios:

-Resolución N° 002-2021-CD-OSITRAN: factor de productividad para los Servicios Estándar en el Terminal Muelle Sur del Terminal Portuario del Callao, ascende a -2,66%. Vigente hasta el 17.08.2025.

-Resolución Nº 006-2021-CD-OSITRAN: tarifa máxima del Servicio Especial denominado Pre-enfriado de Contenedor Vacío en el Terminal Norte Multipropósito Callao.

-Resolución N° 0025-2021-CD-OSITRAN: desestimó la solicitud de desregulación tarifaria presentada por la empresa Concesionaria Puerto Amazonas S.A. respecto del Servicio de Almacenamiento del cuarto día en adelante para carga fraccionada en almacén descubierto brindado en el Nuevo Terminal Portuario de Yurimaguas ¿ Nueva Reforma.

- Resolución N° 0026-2021-CD-OSITRAN: aprobó el Informe ¿Propuesta: Desregulación Tarifaria del Servicio de Almacenamiento del cuarto día en adelante para

LA CONTRALORÍA
GENERAL DE LA REPÚBLICA DEL PERÚ
Firmado digitalmente por ZAMBRANO COPELLO Rosa Veronica FAU 20420248645 hard
Motivo: Soy el autor del documento
Fecha: 2021-12-09 09:40:03 -05:00

contenedores (llenos y vacíos) brindado por la empresa Concesionaria Puerto Amazonas S.A. en el Nuevo Terminal Portuario de Yurimaguas ¿ Nueva Reforma¿, y dispuso su publicación y la convocatoria a Audiencia Pública a fin de recibir comentarios de las partes interesadas.
-Resolución N° 024-2021-CD-OSITRAN: factor de productividad aplicable a los servicios regulados del Terminal Norte Multipropósito en el Terminal Portuario del Callao administrado por APM Terminals Callao S.A., ascendente a -6,04%. Vigente desde el 01.07.2021 hasta el 30.06.2026.

¿Con relación a la gestión de los Contratos de Concesión, se emitieron los siguientes pronunciamientos:
-Resolución N° 0018-2021-CD-OSITRAN: interpretó de oficio el procedimiento de interpretación del numeral 3 del Anexo 5 del Contrato de Concesión del Terminal Portuario Multipropósito de Salaverry.
-Resolución N° 0028-2021-CD-OSITRAN: dispuso el inicio de oficio del procedimiento de interpretación del Contrato de Concesión del Primer Grupo de Aeropuertos de Provincia de la República del Perú, con relación al mecanismo de pago del cofinanciamiento,
Las resoluciones y documentos de investigación mencionados se encuentran disponibles en el portal institucional: www.ositran.gob.pe.

Función supervisora:
Se realizó 1543 acciones de supervisión, garantizando el cumplimiento de las obligaciones establecidas en los contratos de concesión. Se llevó a cabo 231 actividades de supervisión para el mes de junio 2021.
¿Se supervisó inversiones por USD 523 millones. En la Red Vial se supervisó USD 206,35 millones; Aeropuertos, USD 3,01 millones; Puertos, USD 60,38 millones, y Vías Férreas, USD 253,71 millones. Destaca la Línea 2 del Metro de Lima y Callao, con una inversión reconocida de US$ 234,178,873.42 incluido IGV.
¿En contratos ferroviarios, la supervisión de la Explotación (operación y mantenimiento) de la Línea 1 no se afectó durante el año 2020 debido a que se cuenta con una empresa supervisora encargada de la supervisión integral. Sin embargo, la capacidad de los trenes fue afectada por el aforo dispuesto por el Concedente en función al distanciamiento social de 1 metro de distancia entre personas, donde el aforo fue del 20% en relación con el aforo en condiciones normales.
¿En la Hidrovía Amazónica, se interpretó el segundo párrafo de la cláusula 7.1. del Contrato de Concesión en el siguiente sentido: "Los niveles de servicio (del Sistema de Captura y Registro de Parámetros Hidrometeorológicos) son exigibles a partir del inicio de la Explotación."
¿Para cumplir con su obligación de medir y evaluar los Niveles de Servicio Globales, el regulador ha suscrito un contrato por el servicio de consultoría en Concesiones de Carreteras en operación.
¿IIRSA Sur Tramo 1: San Juan de Marcona ¿ Urcos: se emitió opinión favorable sobre deterioro por falla geológica.
¿IIRSA Sur Tramo 2: Urcos ¿ Inambari: se ha emitido opinión favorable de siete obras accesorias como consecuencia de eventos extraordinarios ocurridos en diciembre de 2020 y febrero de 2021.
¿IIRSA Sur Tramo 3: Inambari ¿ Iñapari: se concluyó con la ejecución de los ITMs Periódicos del sector Iberia ¿ Iñapari, y de señalización horizontal.
¿Autopista del Sol: se han venido ejecutando las Obras de Rehabilitación por Ocurrencia del Fenómeno el Niño, así como la Obra Adicional en el tramo Trujillo ¿ Sullana. Persiste la demora de liberación de terrenos por parte del Concedente, lo que impide la normal ejecución de obras.
¿Red Vial N° 05 Tramo Ancón-Huacho-Pativilca: se vienen ejecutando las obras complementarias de la Intersección Intercambio Vial Pativilca, Enlace Vial Local

LA CONTRALORÍA
GENERAL DE LA REPÚBLICA DEL PERÚ
Firmado digitalmente por ZAMBRANO COPELLO Rosa Veronica FAU 20420248645 hard
Motivo: Soy el autor del documento
Fecha: 20-07-2021 09:40:03 -05:00

Paramonga - Pativilca y Paso a Desnivel Inferior Peatonal y de Vehículos Menores.

¿IIRSA Sur Tramo 4: Se ha supervisado la ejecución de mantenimiento periódico de pavimento por un monto total de USD 15 millones, así como la ejecución de mantenimiento periódico de señalización horizontal, por USD 0.17 millones, mantenimiento de emergencia (derrumbes) por USD 0.75 millones y mantenimiento de emergencia (reparaciones) por USD 0.51 millones.

¿IIRSA Sur Tramo 5: COVISUR SA, ha venido ejecutando trabajos de mantenimiento periódico. A pesar de los múltiples incumplimientos del Concedente en la Segunda Calzada de la Carretera Puno - Juliaca, se han obtenido dos Hitos de Obra, con el cual se han valorizado avances de obra por un valor mayor a los US$ 10¿000,000, estando la obra al 72% de avance.

¿Tramo vial Desvío Quilca ¿ Desvío Arequipa (Repartición) ¿ Desvío Matarani ¿ Desvío Moquegua ¿ Desvío Ilo ¿ Tacna ¿ La Concordia: se viene ejecutando la conservación de la vía por niveles de servicio de los sectores que se encuentran en operación, además se viene haciendo seguimiento a la culminación del estudio para el Puente Montalvo y a la formulación del estudio para la solución a la problemática del sector Siguas en la Concesión.

¿Tramo 2 de la IIRSA Centro: se vienen absolviendo las observaciones a estudios para los Mejoramientos de Curvas y para los estudios de Mejoramientos de los Tramos Críticos en la Concesión.

¿Buenos Aires ¿ Canchaque: se viene supervisando la ejecución de las labores de reforzamiento y rehabilitación de la vía por mantenimiento de emergencia.

¿IIRSA Norte: el Concesionario concluyó con la ejecución de las obras incluidas en el Acta de Acuerdos para la ejecución de Obras Accesorias del Tramo 02. Adicionalmente, se han concluido las siguientes actividades de mantenimiento: ITM DE PAVIMENTO DE TRAMO 05, ITM DE PAVIMENTO DE TRAMO 06, ITM DE PUENTES ¿ PUENTE 24 DE JULIO TRAMO 4, ITM DE PUENTES ¿ PUENTE LA CALDERA TRAMO 3.

¿Red Vial 6: se concluyó con la ejecución de la Obra Intercambio Vial Paracas, con un monto de inversión de US$ 1,601,648.01 sin IGV y se continúa con la ejecución de las Obras de la Tercera Etapa, con un monto de inversión de US$ 10,230,220.67 sin IGV.

¿Red Vial 4: se han culminado con la reposición de los Puentes Huambacho y Fortaleza, y se encuentra en ejecución la reposición del Puente Virú con un avance aproximado de 27.7% a abril de 2021. Se inició la construcción de la Vía de Evitamiento Chimbote, con un avance de 1.05% a mayo de 2021.

¿En cuanto a contratos portuarios, las inversiones ejecutadas superaron los US$ 1,720 millones (incluido IGV), resaltando que en el Terminal Portuario General San Martín ¿ Pisco fueron culminadas las obras del proyecto de ¿Modernización del Terminal Portuario General San Martín - Pisco¿ correspondientes a inversiones de las Etapas 1 y 2 y del adelanto de inversiones de las Etapas 3 y 4, Equipamiento de la fase Límite de la Etapa 1 e Inversiones Complementarias. recepción de obras por parte de la APN se realizó y el proyecto se encuentra en etapa de Liquidación. Se viene ejecutando la Inversión complementaria N° 3 Equipamiento Portuario - Sistema de Redes, Comunicaciones, Seguridad y Otros.

¿Terminal Portuario Multipropósito de Salaverry: avance del 47.5% en las Etapas 1 y 2 (Inversión: USD 95¿814,653.74 sin incluir IGV), y de 31.9% en las Obras de adelanto de Inversiones en función a la demanda de las Etapas 3 y 4 (Monto de inversión: USD 12¿483,990.04 sin incluir IGV). Asimismo, se han recibido componentes funcionales correspondientes a las Obras de Inversión Obligatoria Etapas 1 y 2, tales como: Almacén de Soya, Almacén de Fertilizantes, Rehabilitación de Almacén de Azúcar, Silos para Maíz y Trigo, Losa de Almacenaje de excedentes de Soya y Fertilizantes, Losa de Almacenaje para Carbón, y parte del equipamiento Portuario.

LA CONTRALORÍA
GENERAL DE LA REPÚBLICA DEL PERÚ
Firmado digitalmente por ZAMBRANO COPELLO Rosa Veronica FAU 20420248645 hard
Motivo: Soy el autor del documento
Fecha: 20-05-2021 15:40:43 -05:00

¿Terminal Norte Multipropósito - Terminal Portuario del Callao: tres obras complementarias en ejecución: ¿Mejora del Interfaz de Balanzas de Contenedores¿ (inversión de S/. 2¿274,013.07 y avance estimado de 90%), ¿Implementación de Iluminación en el Muelle 5¿ (inversión de US$ 767,421.84 y avance estimado del 35%) y la obra ¿Remodelación del Taller de Mantenimiento, Bloque de Oficinas del Taller de Mantenimiento y Lavadero RTG¿ (inversión de S/. 2¿470,435.98 y avance estimado del 90%).

¿Terminal Portuario de Paita: culminadas las Obras ¿Adquisición de una (01) unidad vehicular para el traslado interno dentro de las instalaciones del Terminal Portuario de Paita¿ (USD 0.076 millones de inversión) y ¿Portal web para el requerimiento de servicio, control vehicular de carga y citas en el Terminal Portuario Paita¿ (USD 0.594 millones de inversión).

¿Terminal Portuario de Matarani: recibidas por la APN las mejoras voluntarias siguientes: ¿Solución Técnica para la protección de sector de talleres de ingeniería ente caída de rocas¿(PEN 0,362 millones de inversión); ¿Mejora la Proceso de Bleding-Suministro e Instalación de Sistema de Recirculación de Concentrado¿(PEN 1,539 millones de inversión); ¿Balanza camionera zona 10¿(USD 0.206 millones de inversión) y ¿Nueva recepción de camiones y conexión al chute de descarga de la recepción férrea C-2¿ (USD 7,755 millones de inversión).

¿En cuanto a la infraestructura aeroportuaria, hay avances en las obras de la ¿Ampliación del Aeropuerto Internacional Jorge Chávez (AIJC)¿ y en las Obras del ¿Mejoramiento y Rehabilitación del Sistema de Pistas y Cerco Perimétrico del Aeropuerto de Chiclayo¿. Respecto al AIJC, se encuentra el proyecto Ampliación, denominado Fase III, que comprende la construcción de la Segunda Pista, nuevo Edificio Terminal, Plataforma, sistema de Calles de Rodaje y elementos conexos. El Concesionario ha desglosado el proyecto de ¿Ampliación del AIJC¿ en seis Paquetes de Trabajo u Obras, de los cuales se encontraban en ejecución 05 de los 06 paquetes de trabajo componentes durante el periodo de análisis.

¿Supervisión de Obras del Primer Grupo de Aeropuertos de Provincia: se ha reconocido inversiones por US$ 136 105 155 inc. IGV. Cabe destacar que a la fecha se encuentran aprobados los expedientes técnicos de las siguientes inversiones: a. Mejoramiento del sistema de pistas y cerco perimétrico del aeropuerto de Piura; b. ET Adquisición de vehículo contra incendio para los aeropuertos de Chiclayo, Pisco, Iquitos, Piura, Talara, Trujillo y Tarapoto¿, para adquirir once (11) camiones bomberos por US$ 16,644,844.51 inc. IGV.

¿Se encuentran en revisión Expedientes Técnicos (ET) por parte del Concedente para la ejecución de las siguientes inversiones: a. Mejoramiento del sistema de pistas y cerco perimétrico del Aeropuerto de Pucallpa. b. Mejoramiento del sistema de pistas y cerco perimétrico del Aeropuerto de Iquitos. c. Mejoramiento sistema de pistas y cerco perimétrico del Aeropuerto de Pisco.

¿El Concesionario viene formulando los estudios de pre-inversión (perfil) y ETs para la ejecución de las siguientes inversiones: Mejoramiento del sistema de pis y cerco perimétrico de los aeropuertos de Cajamarca, Talara y Tumbes; optimización del proceso de embarque y desembarque de pasajeros del aeropuerto Trujillo, y perfil del proyecto ¿Mejoramiento del servicio aeroportuario de la región tumbes, mediante la modernización del aeropuerto de Tumbes distrito d tumbes - provincia de tumbes - departamento de Tumbes¿.

¿Segundo Grupo de Aeropuertos: se han reconocido inversiones por US$ 65 889 455 inc. IGV. Asimismo, se viene formulando los estudios de pre-inversión (perfil) o estudios definitivos de ingeniería (EDI) para la ejecución de las siguientes obras:

a. Rehabilitación de pavimentos del aeropuerto de Juliaca;

LA CONTRALORÍA
GENERAL DE LA REPÚBLICA DEL PERÚ
Firmado digitalmente por ZAMBRANO COPELLO Rosa Veronica FAU 20420248645 hard
Motivo: Soy el autor del documento
Fecha: 20-07-2023 10:40:03 -05:00

b. Ampliación del actual terminal de pasajeros del Aeropuerto de Arequipa;
c. Construcción de cerco perimétrico de los aeropuertos de Arequipa, Ayacucho, Juliaca, Puerto Maldonado y Tacna;
d. Construcción del nuevo terminal de pasajeros del aeropuerto de Arequipa;
e. Plan de Corrección, Mitigación y Remediación de Pasivos Ambientales de los aeropuertos de Arequipa, Ayacucho, Juliaca, Puerto Maldonado y Tacna;
f. Adquisición de vehículos de rescate para los aeropuertos de Arequipa, Ayacucho, Juliaca, Puerto Maldonado y Tacna. (Se adjudicó la compra de ocho vehículos de rescate el pasado 14 de mayo de 2021).
¿Finalmente, se ha cumplido la supervisión de la implementación de parte de las Entidades Prestadoras de ¿Los Lineamientos Sectoriales para la Prevención del COVID 19 en la Prestación del Servicio de Transporte Aéreo de Pasajeros a Nivel Nacional¿ aprobados mediante Resolución Ministerial N° 0384-2020-MTC/01, así como de ¿Los Lineamientos Sectoriales para la Prevención del COVID 19 en la Prestación del Servicio de Transporte Aéreo de Pasajeros a Nivel Internacional¿ aprobados mediante Resolución Ministerial N° 643-2020-MTC/01, en los aeropuertos concesionados a nivel nacional.

¿Por otro lado, en ejercicio de las funciones supervisora, fiscalizadora y sancionadora, OSITRÁN ha aplicado 6 penalidades a concesionarios, por S/ 3,361,130. También ha impuesto 4 sanciones por S/ 2,485,099, y 17 penalidades a empresas supervisoras por S/ 82,838.

Función de protección de los derechos de los usuarios:
(Fuente: Gerencia de Atención al Usuario. Sistema de Información de Denuncias y Consultas (SIDECO), Datos al 22.06.21. Valores proyectados del 23 al 30 de junio de 2021)
Orientaciones efectuadas: Se atendieron cuatro mil seiscientos diecisiete (4,617) consultas de los usuarios a nivel nacional a través de las distintas sedes del OSITRAN. Al respecto, el 29.35% (1,355) de las orientaciones fueron realizadas a través del Centro de Orientación de la Línea 1 del Metro de Lima y Callao (CO Línea 1), el 24.54% (1,133) mediante la Oficina Desconcentrada de Arequipa (OD Arequipa). Asimismo, la Oficina Desconcentrada de Cusco (OD Cusco) presenta un total de 869 orientaciones (18.82%) y la Oficina Desconcentrada de Loreto (OD Loreto) ha orientado a 641 ciudadano (13.88%); finalmente, el Centro de Orientación del Terminal Norte Multipropósito del Callao (CO TNMC) y la Sede Central, han atendido un total de 351 orientaciones y 268 orientaciones, respectivamente.
Actividades de educación: Se realizaron ciento ochenta y seis (186) charlas virtuales, a través de las cuales se capacitó a dos mil novecientos cuarenta y oc (2,948) ciudadanos.
En cuanto a las Oficinas Desconcentradas, la OD Loreto ha llevado a cabo un total de 42 charlas virtuales con la participación de 958 asistentes; la OD Arequ 37 charlas virtuales con la presencia de 728 asistentes, y la OD Cusco 36 charlas virtuales, habiendo alcanzado la participación de 486 asistentes.
Asimismo, la Sede Central ha realizado 27 charlas que han presentado un total de 339 asistentes; el CO Línea 1 realizó 26 charlas con la participación de 27 asistentes; y el CO TNMC llevó a cabo 18 charlas, contando con 161 asistentes.
Actividades de acercamiento al usuario: Se logró contactar a un total de noventa mil doscientos setenta y cinco (90,295) ciudadanos a través de cada una de las sedes de atención al usuario. La OD Arequipa, la OD Cusco y la OD Loreto lograron beneficiar a 33,488; 28,024; y 9,904 ciudadanos, respectivamente.

LA CONTRALORÍA
GENERAL DE LA REPÚBLICA DEL PERÚ
Firmado digitalmente por ZAMBRANO COPELLO Rosa Veronica FAU 20420248645 hard
Motivo: Soy el autor del documento
Fecha: 20.06.2021 09:40:33 -05:00

Asimismo, las labores de acercamiento al usuario en el CO Línea 1 han logrado llegar a 10,328 ciudadanos, el CO TNMC a 4,669 ciudadanos, y la Sede Central a 3,882 ciudadanos.

Implementación de Nuevos Canales de Orientación al Usuario: Se implementaron dos (2) servicios:

(a)El servicio Chatbot, operativo desde el 01.02.2021, el cual se encuentra dirigido a los usuarios de la Línea 1 del Metro de Lima y Callao.

(b)El Servicio de Orientación Virtual del OSITRAN, cuyo lanzamiento se efectuó como parte de las actividades por el Dia Mundial del Consumidor.

Reapertura de Sedes de Atención al Usuario: El 16.11.2020 se reabrió la OD de Loreto al interior del aeropuerto de dicha ciudad. El día 18.01.2021 se reabrió la OD de Cusco al interior del aeropuerto de la referida ciudad, y el 05.04.2021, se reabrió el Centro de Orientación al Usuario ubicado en el Terminal Norte Multipropósito del Callao.

Consejos de Usuarios de alcance nacional y regional: Se llevó a cabo veintisiete (27) sesiones virtuales de los Consejos de Usuarios (CU) de alcance nacional y regional (catorce (14) sesiones de los CU regionales, y trece (13) sesiones de los CU de alcance nacional), que son plataformas de participación ciudadana para abordar temas relacionados a las infraestructuras bajo competencia del OSITRAN.

Elecciones para la conformación de Consejos de Usuarios: Se llevaron a cabo 2 procesos de elecciones para la conformación de los Consejos de Usuarios de Piura y Arequipa.

Guía Braille: Se elaboró la ¿Guía Braille del Usuario de la Línea 1 del Metro de Lima y Callao¿, dirigido a las personas con discapacidad visual.

Encuesta: Se ejecutó una encuesta para obtener información de los usuarios de la Línea 1 del Metro de Lima y Callao, a fin de conocer su nivel de satisfacción respecto al servicio brindado.

2.6. Asuntos de prioritaria atención institucional

¿Dotar al Ositrán de mayores recursos para el óptimo cumplimiento de sus funciones misionales, permitiendo que este Regulador pueda hacer uso de sus recursos directamente recaudados por el pago del aporte por regulación de las entidades supervisadas, incluidos los saldos de balance. Desde el año 2017, se les requiere a las autoridades públicas transferir sus saldos de balance al fisco si es que no son ejecutados dentro de un año fiscal determinado, lo cual resulta en la práctica, en la atribución de aportes de las entidades reguladas al financiamiento de actividades gubernamentales generales.

¿Ante la imposibilidad de contratar personal CAS, se debe contar los recursos para la creación de los puestos CAP necesarios para cubrir las plazas que no l podido ser cubiertas.

¿Desarrollo de plataformas digitales para manejo de aquellos datos provenientes de la contabilidad regulatoria, tarifas y precios cobrados por las Entidades Prestadoras y de los formatos estadísticos remitidos mensualmente por las entidades prestadoras. Con ello, se busca reducir la carga en el manejo y procesamiento de datos por parte de esta Gerencia.

LA CONTRALORÍA
GENERAL DE LA REPÚBLICA DEL PERÚ
Firmado digitalmente por ZAMBRANO COPELLO Rosa Veronica FAU 20420248645 hard
Motivo: Soy el autor del documento
Fecha: 20-07-2021 09:40:03 -05:00

Función Supervisora:

Aeropuerto Internacional Jorge Chávez (AIJCH):
Alcance: Ampliación del AIJCH, también denominada Fase III, que comprende la construcción de la segunda pista de aterrizaje, el nuevo terminal, nuevas plataformas, calles de rodaje y elementos conexos.
Inversión del Contrato de Concesión: USD 1,062 millones.
Inversión reconocida en AIJC (mayo 2021): 350.1 millones.
Inversión estimada Ampliación según la adenda: USD 1,200 millones.
Período estimado: 2018 ¿ 2025
Modalidad APP: Autosostenible.
Estado situacional: El Concesionario viene ejecutando el Proyecto de Ampliación del AIJCh, el cual comprende la construcción de la Segunda Pista, Nuevo Terminal de Pasajeros, nuevas Plataformas y elementos conexos, estando en ejecución los Trabajos Previos (100%), Limpieza y Preparación del Sitio (100%), Construcción de Calles de Rodaje L3 y L5 (99%), Ejecución de Torre de Control (44%) y Restos de Edificios (22%); Segunda Pista (10.35%) y Acometida eléctrica (66%). En lo que respecta al nuevo Terminal, se encuentra en proceso de Licitación Internacional por parte del Concesionario.
Temas pendientes:
Ampliación del Aeropuerto Internacional Jorge Chávez, a fin de atender la creciente demanda del Transporte Aéreo, considerando su ubicación estratégica. La inversión prevista a cargo del Concesionario Lima Airport Partners ¿ LAP, es de un monto no menor de US$ 1200 millones, que contempla: Construcción de una segunda pista, la construcción de un nuevo terminal de pasajeros y la Construcción de nuevas plataformas y elementos conexos.
Mediante Decreto Supremo N° 044-2020-PCM el Gobierno Central declara Estado de Emergencia Nacional, situación que impacta, entre otros, al Contrato de Concesión del AIJC. LAP mediante carta N° LAP-GRE-C-2020-000262 del 16/03/2020 comunica al Concedente, entre otros, que en el marco del Decreto Supremo N° 044-2020-PCM, se han visto obligados a suspender la ejecución de las obras del Proyecto de Ampliación del AIJC, al estar impedidos de realizar actividades dentro de las instalaciones del Aeropuerto. El MTC mediante Oficio N° 197-2020-MTC/12.08 del 28/05/2020 comunica a LAP la aprobación de la solicitud de reanudación del Proyecto ¿Ampliación del Aeropuerto Internacional Jorge Chávez¿, de acuerdo con lo establecido en el artículo 4° de la Resolución Ministerial 0259-2020-MTC/01. A mediados de junio LAP reinicia los trabajos del proyecto de Ampliación del AIJC.
El Concesionario solicitó ante el Concedente la suspensión de algunas de sus obligaciones y apoyo del Concedente conforme a lo establecido en el Contrato Concesión en el marco del Evento de Fuerza Mayor (EFM). Con Oficio N° 768-2021-MTC/19 de fecha 11 de febrero de 2021, se remitió a LAP el Informe N° 2 2021-MTC/19.02, mediante el cual se otorgó a LAP la suspensión de algunas de sus obligaciones contractuales. Dentro de las principales obligaciones suspendidas se encuentra la suspensión por el plazo de 98 días de la obligación referidas a las Mejoras Obligatorias, así como el cumplimiento de los niveles de servicio y de calidad por un año, contados a partir del 15 de julio de 2020.
Asimismo, con fecha 05 de febrero de 2021, se suscribió el Acta de Acuerdos de apoyo del Concedente por el evento de fuerza mayor de conformidad con lo establecido en la cláusula 13.3 del Contrato de Concesión, en el cual las partes acuerdan diferir temporalmente el cumplimiento de la obligación de pago de la

LA CONTRALORÍA
GENERAL DE LA REPÚBLICA DEL PERÚ
Firmado digitalmente por ZAMBRANO COPELLO Rosa Veronica FAU 20420248645 hard
Motivo: Soy el autor del documento
Fecha: 20-12-2021 09:40:03 -05:00

Retribución al Estado correspondiente desde el primer trimestre de 2020 hasta el segundo trimestre de 2022, estableciendo un cronograma de pagos por las retribuciones diferidas.

Primer Grupo de Aeropuertos Concesionados:
Obra: Mejoramiento del Sistema de Pistas y Cerco Perimétrico del aeropuerto de Chiclayo
Estado situacional:
Mecanismo de pago - CAO: Monto de Inversión asciende a S/. 166,744,877 (incl. Intangibles e IGV). INICIO: 15.02.19- Avance de 19.74%.
Las obras fueron paralizadas desde el 16.03.2020 a raíz de la Declaratoria de Emergencia Nacional mediante Decreto Supremo Nº 044-2020-PCM y del Decreto de Urgencia Nº 026-202. Se reiniciaron el 09 de setiembre 2020 con la implementación del Plan COVID por el Concesionario.
En el mes de mayo 2021, lo reportado por el contratista de acuerdo al avance físico de la obra es de 24.09%, teniéndose en operatividad la pista temporal TWY Delta, desde el día 18 de junio del 2021. No obstante, lo reconocido a la fecha, a diciembre de 2020, es de 19.74%.
A la fecha se vienen ejecutando los trabajos en la Pista principal y Tercio Central.
Obra - Equipamiento: Adquisición de Vehículos contra incendio para los aeropuertos de Talara, Trujillo y Tumbes.
Alcance: Adquisición de cuatro camiones bombero
Monto de Inversión: US$ 4 626 104.73 inc. IGV
Plazo de ejecución: 560 días calendario
Estado situacional: Según cronograma detallado los equipos se encuentran en etapa de fabricación.
Plazo de entrega: 29.10.2022

Hidrovía Amazónica:
Se ha recibido copia del documento presentado ante el Ministerio de Transportes y Comunicaciones por el Concesionario, por medio del cual este plantea al Concedente convenir la Caducidad de la Concesión por acuerdo entre las partes. A la fecha, no se ha notificado al Regulador el pronunciamiento del mencionado ministerio frente a dicho planteamiento.

Contrato de concesión del IIRSA Norte:
Durante el periodo de supervisión de las obras en ejecución, el Concedente retrasa de manera injustificada el pago de los supervisores contratados por el Osit generando con esto una incomodidad en los supervisores contratados y en JCRV.

Contratos Portuarios:
El Terminal de Paita, el Concesionario presentó a la APN el Expediente Técnico de la Etapa 3 (la cual se gatilló a partir de enero de 2021), indicando que iniciarán su ejecución en el segundo semestre del 2021. En el Nuevo Terminal de Contenedores en el Terminal Portuario del Callao - Zona Sur, se tiene previsto que en el

LA CONTRALORÍA
GENERAL DE LA REPÚBLICA DEL PERÚ
Firmado digitalmente por ZAMBRANO COPELLO Rosa Veronica FAU 20420248645 hard
Motivo: Soy el autor del documento
Fecha: 20-07-2021 09:40:31 -05:00

segundo trimestre se inicie la ejecución de las Inversiones Obligatorias de la Fase 2 del Nuevo Terminal de Contenedores del Terminal Portuario del Callao (PEN 579,849 millones de inversión) y la Obra ¿Inversiones Adicionales del Nuevo Terminal de Contenedores del Terminal Portuario del Callao ¿ Equipamiento¿ (PEN 666,214 millones de inversión).

Función Fiscalizadora y Sancionadora:

Se recomienda continuar con el fortalecimiento de esta área a través de la Actualización de la ¿Directiva para la aplicación, impugnación y cobro de las penalidades en los Contratos de Concesión bajo el ámbito del OSITRAN¿ y la actualización de la ¿Directiva para la Aplicación y Cobro de Penalidades a Empresas Supervisoras¿, y continuar la capacitación del personal de la jefatura en temas especializados relacionados con inversión, operación y administración de las infraestructuras sujetas al ámbito del OSITRAN.

Temas Pendientes:

¿La Jefatura de Contratos Portuarios, tiene como temas pendientes la Adenda N° 02, la cual viene siendo evaluada por Terminales Portuarios Euroandinos (TPE) y curos responsables son la APN y la DGCT. (No se ha establecido un plazo máximo)
¿Al 23 de junio de 2021, la Jefatura de Fiscalización tiene en trámite 29 procedimientos administrativos sancionadores contra entidades prestadoras, de los cuales 3 son aeroportuarias, 11 ferroviarias, 7 portuarias y 8 de la Red Vial. Asimismo, tiene en trámite 03 expedientes sobre aplicaciones de penalidades a concesionarios, 02 ferroviarios y 01 de la Red Vial.
¿Finalmente, 4 expedientes en trámite para aplicación de penalidades a Empresas Supervisoras de la infraestructura ferroviaria y red vial.

Función de Protección de los Derechos de los Usuarios:
¿Efectuar la reapertura de la Oficina Desconcentrada de Arequipa al interior del Aeropuerto Internacional Alférez Alfredo Rodríguez Ballón de dicha ciudad, la cual está programada para el segundo semestre del presente año.
¿Culminar los dos procesos de elecciones para la conformación del Consejos de Usuarios de Red Vial de alcance nacional, Periodo 2021-2023 (Resolución Presidencia N° 0018-2021-PD-OSITRAN (En: https://www.ositran.gob.pe/anterior/wp-content/uploads/2021/06/reso-018-2021-pd-ositran.pdf); y Consejo Usuarios de Puertos de alcance nacional, Periodo 2021-2023 (Resolución de Presidencia N° 0019-2021-PD-OSITRAN. En: https://www.ositran.gob.pe/anterior/ content/uploads/2021/06/reso-019-2021-pd-ositran.pdf)
¿Llevar a cabo cuatro (4) encuestas para conocer las necesidades, expectativas y conocimiento de los usuarios de la red vial, puertos, aeropuertos y ferrovía durante el Estado de Emergencia Sanitaria;
¿Efectuar una (1) encuesta del nivel de satisfacción respecto al servicio brindado por la Línea 1 del Metro de Lima y Callao.
¿Continuar con la implementación de la Norma Técnica para la Gestión de la Calidad de Servicios en el Sector Público en el Servicio de Protección al Usuario de la

LA CONTRALORÍA
GENERAL DE LA REPÚBLICA DEL PERÚ
Firmado digitalmente por ZAMBRANO COPELLO Rosa Veronica FAU 20420248645 hard
Motivo: Soy el autor del documento
Fecha: 20-08-2021 09:40:03 -05:00

Línea 1 del Metro de Lima y Callao.

3. SECCIÓN: TRANSFERENCIA DE GESTIÓN

Estado situacional de la gestión e identificación de los asuntos de mayor importancia que necesitan atención inmediata por parte del Titular Entrante de la entidad, por ser relevantes, para el funcionamiento de la entidad, en relación a los asuntos de prioritaria atención de los sistemas administrativos, continuidad de los servicios públicos básicos, gestión documental, entre otros.

3.1. Asuntos de prioritaria atención de los sistemas administrativos

1. Sistema de Planeamiento Estratégico

N°	Unidad Ejecutora	Tema	Asunto de prioritaria atención*	Acción de urgente atención
No se encontraron registros.				

*Son asuntos prioritarios que afectan o podrían afectar la gestión de la Entidad

2. Sistema Nacional de Presupuesto Público

N°	Unidad Ejecutora	Tema	Asunto de prioritaria atención*	Acción de urgente atención
1	ORGANISMO SUPERVISOR DE LA INVERSION EN INFRAESTRUCTURA DE TRANSPORTE DE USO PUBLICO	Demanda Adicional de Recursos	Demanda Adicional	Se tramito ante el MEF la solicitud de demanda adicional con cargo a la reserva de contingencia para el financiamiento de la operatividad institucional. (Oficio 158-2021-PD-OSITRAN)

*Son asuntos prioritarios que afectan o podrían afectar la gestión de la Entidad

3. Sistema Nacional de Programación Multianual y Gestión de Inversiones

N°	Unidad Ejecutora	Tema	Asunto de prioritaria atención*	Acción de urgente atención
No se encontraron registros.				

*Son asuntos prioritarios que afectan o podrían afectar la gestión de la Entidad

4. Sistema Nacional de Contabilidad

N°	Unidad Ejecutora	Tema	Asunto de prioritaria atención*	Acción de urgente atención
1	ORGANISMO SUPERVISOR DE LA INVERSION EN INFRAESTRUCTURA DE TRANSPORTE DE USO PUBLICO	Declaraciones Tributarias ante SUNAT del periodo Junio 2021	En atención de la Resolución de Superintendencia Nº 000224 -2020/SUNAT	Preparación y Presentación de la Información Tributaria dentro de los plazos establecidos por SUNAT según Cronagrama 2021
2	ORGANISMO SUPERVISOR DE LA INVERSION EN INFRAESTRUCTURA DE TRANSPORTE DE USO PUBLICO	Estados Financieros y Presupuestarios al Cierre del Primer Semestre 2021	En atención a la Resolución Directoral N° 007-2021-EF/51.01. que aprueba la Directiva N° 001-2021-EF/51.01	Preparación y Presentación de la Información Financiera y Presupuestaria dentro de los plazos establecidos por el Ente Rector.

LA CONTRALORÍA
GENERAL DE LA REPÚBLICA DEL PERÚ
Firmado digitalmente por ZAMBRANO COPELLO Rosa Veronica FAU 20420248645 hard
Motivo: Soy el autor del documento
Fecha: 20-07-2021 09:00:03 -05:00

*Son asuntos prioritarios que afectan o podrían afectar la gestión de la Entidad

5. Sistema Nacional de Tesorería

N°	Unidad Ejecutora	Tema	Asunto de prioritaria atención*	Acción de urgente atención
No se encontraron registros.				

*Son asuntos prioritarios que afectan o podrían afectar la gestión de la Entidad

6. Sistema Nacional de Endeudamiento

N°	Unidad Ejecutora	Tema	Asunto de prioritaria atención*	Acción de urgente atención
No se encontraron registros.				

*Son asuntos prioritarios que afectan o podrían afectar la gestión de la Entidad

7. Sistema Nacional de Abastecimiento

N°	Unidad Ejecutora	Tema	Asunto de prioritaria atención*	Acción de urgente atención
1	ORGANISMO SUPERVISOR DE LA INVERSION EN INFRAESTRUCTURA DE TRANSPORTE DE USO PUBLICO	Local institucional	Concluir con la optimización de las instalaciones de la sede institucional, como consecuencia de la reducción del alquiler de los pisos 4 y 5, a fin de atender las necesidades de trabajo presencial	Concluir con la optimización de las instalaciones de la sede institucional, como consecuencia de la reducción del alquiler de los pisos 4 y 5, a fin de atender las necesidades de trabajo presencial
2	ORGANISMO SUPERVISOR DE LA INVERSION EN INFRAESTRUCTURA DE TRANSPORTE DE USO PUBLICO	Plazas CAS	Cubrir las plazas CAS que se encuentran vacantes desde el 2020	Cubrir las plazas CAS que se encuentran vacantes desde el 2020
3	ORGANISMO SUPERVISOR DE LA INVERSION EN INFRAESTRUCTURA DE TRANSPORTE DE USO PUBLICO	Aplicativo SIGA	Concluir con la adecuación del SIGA para la implementación de la programación multianual de necesidades	Concluir con la adecuación del SIGA para la implementación de la programación multianual de necesidades

*Son asuntos prioritarios que afectan o podrían afectar la gestión de la Entidad

8. Sistema Administrativo de Gestión de Recursos Humanos

N°	Unidad Ejecutora	Tema	Asunto de prioritaria atención*	Acción de urgente atención
1	ORGANISMO SUPERVISOR DE LA INVERSION EN INFRAESTRUCTURA DE TRANSPORTE DE USO PUBLICO	Planificación	Revisión y actualización del RIS y directivas internas en materia de recursos humanos, a efectos de identificar oportunidades de mejora en dichos instrumentos.	Al primer trimestre del 2022
2	ORGANISMO SUPERVISOR DE LA INVERSION EN INFRAESTRUCTURA DE TRANSPORTE DE USO PUBLICO	Capacitación y Desarrollo	El PDP ha sido aprobado y contiene 29 acciones de capa citación las mismas que deben continuar con ejecución de acuerdo a lo programado. Cabe mencionar que el PD P se viene realizando sin costo presupuestal para la enti dad.	Segundo semestre 2021

LA CONTRALORÍA
GENERAL DE LA REPÚBLICA DEL PERÚ
Firmado digitalmente por ZAMBRANO COPELLO Rosa Veronica FAU 20420248645 hard
Motivo: Soy el autor del documento
Fecha: 20-07-2021 09:40:03 -05:00

3	ORGANISMO SUPERVISOR DE LA INVERSION EN INFRAESTRUCTURA DE TRANSPORTE DE USO PUBLICO	Cultura Organizacional	El Plan de Acción para el Fortalecimiento de la Cultura O rganizacional ha sido aprobado, el mismo que debe cont inuar con su ejecución de acuerdo a lo programado	Segundo semestre 2021
4	ORGANISMO SUPERVISOR DE LA INVERSION EN INFRAESTRUCTURA DE TRANSPORTE DE USO PUBLICO	Administración de Legajo	Continuar con la digitalización de los legajos de personal	Segundo semestre 2021
5	ORGANISMO SUPERVISOR DE LA INVERSION EN INFRAESTRUCTURA DE TRANSPORTE DE USO PUBLICO	Gestión del Rendimiento	El cronograma de implementación de la Gestión del Ren dimiento ciclo 2021 ha sido aprobado, por lo que corres ponde su ejecución con el acompañamiento técnico de SERVIR	Segundo semestre 2021
6	ORGANISMO SUPERVISOR DE LA INVERSION EN INFRAESTRUCTURA DE TRANSPORTE DE USO PUBLICO	Planificación	SERVIR, ha expresado opinión técnica favorable a la propuesta de dotación de servidores civiles del OSITRAN. En ese sentido corresponde, continuar con la elaboración del Manual de Perfil de Puestos de la entidad.	Segundo semestre 2021
7	ORGANISMO SUPERVISOR DE LA INVERSION EN INFRAESTRUCTURA DE TRANSPORTE DE USO PUBLICO	Bienestar del Personal	Continuar con las acciones para la implementación, seguimiento y monitoreo del Plan para la Vigilancia, Prevención y Control del Covid-19 en el trabajo, con la intención de prevenir el contagio.	Acciones continuas a corto, mediado y largo plazo
8	ORGANISMO SUPERVISOR DE LA INVERSION EN INFRAESTRUCTURA DE TRANSPORTE DE USO PUBLICO	Integridad y lucha contra la corrupción	Se ha aprobado la política de integridad del Ositrán, por l o que corresponde continuar con las acciones de integri dad y lucha contra la corrupción Ositrán 2020-2021. Cabe mencionar que dicha función ha sido delega da a la JGRH	Segundo semestre 2021
9	ORGANISMO SUPERVISOR DE LA INVERSION EN INFRAESTRUCTURA DE TRANSPORTE DE USO PUBLICO	Teletrabajo	Se viene implementando el Teletrabajo y se ha iniciado con un plan piloto y se irá ampliando en forma progresiva por lo que corresponde continuar con dicha implementación	Segundo semestre 2021
10	ORGANISMO SUPERVISOR DE LA INVERSION EN INFRAESTRUCTURA DE TRANSPORTE DE USO PUBLICO	Procedimientos Administra tivos Disciplinarios	Culminación del proceso de digitalización y sistematizac ión de los expedientes a cargo de la Secretaria Técnica d e Procedimiento Administrativos Disciplinarios - STPAD.	Segundo semestre 2021

*Son asuntos prioritarios que afectan o podrían afectar la gestión de la Entidad

9. Sistema de Modernización de la Gestión Pública

N°	Unidad Ejecutora	Tema	Asunto de prioritaria atención*	Acción de urgente atención

LA CONTRALORÍA
GENERAL DE LA REPÚBLICA DEL PERÚ
Firmado digitalmente por ZAMBRANO COPELLO Rosa Veronica FAU 20420248645 hard
Motivo: Soy el autor del documento
Fecha: 20-07-2021 09:40:03 -05:00

1	ORGANISMO SUPERVISOR DE LA INVERSION EN INFRAESTRUCTURA DE TRANSPORTE DE USO PUBLICO	Modificación del Reglamento de Organización y Funciones	La propuesta de diseño organización del Ositrán se fundamenta en la necesidad de diseñar una estructura más eficiente y eficaz, orientada a dar soporte a la estrategia y prioridades institucionales establecidas en el Plan Estratégico Institucional (PEI) del Ositrán, así como la necesidad de desagregar el nivel de especialización de sus funciones sustantivas, conforme a lo establecido en el numeral 6.1 del artículo 6 de los Lineamientos de Organización del Estado aprobados por Decreto Supremo N° 054-2018-PCM. Dicha propuesta se despliega hasta el tercer nivel organizacional agrupando funciones conforme a los procesos que el Ositrán ha identificado y documentado, en virtud de su razón de ser y las normas sustantivas que le otorgan competencias y funciones. La determinación de las unidades de organización de segundo y tercer nivel se realiza en atención a las reglas de racionalidad, separación de funciones, simplicidad, coherencia y no duplicidad	Acciones realizadas a corto plazo: Aprobación por parte de la Alta Dirección respecto de la Estructura Orgánica Previamente GAJ tiene a su cargo el levantamiento de las observaciones remitidas por la PCM respecto de la modificación del REGO. Aprobada la modificatoria del REGO y la estructura orgánica, se remitirá al sector la propuesta de modificatoria del ROF

*Son asuntos prioritarios que afectan o podrían afectar la gestión de la entidad

10. Sistema de Defensa Jurídica del Estado (Incluye en otros asuntos priorización de sentencia judiciales en calidad de cosa juzgada)

N°	Unidad Ejecutora	Tema	Asunto de prioritaria atención*	Acción de urgente atención
1	ORGANISMO SUPERVISOR DE LA INVERSION EN INFRAESTRUCTURA DE TRANSPORTE DE USO PUBLICO	Montos registrados en la Rendición de Cuentas - Sistema Administrativo de Defensa Jurídica del Estado	En atención a que el Sistema de Rendición de Cuentas y Transferencia de Gestión consideró únicamente la unidad monetaria nacional (el sol), esta Procuraduría Pública tuvo que registrar (como el consolidado) el monto total en soles, haciendo la conversión de los montos en dólares dispuestos a favor y en contra de OSITRÁN al tipo de cambio de S/3,867 (según lo previsto por el BCR para el 01 de julio de 2021). En consecuencia, se informa que los montos registrados (dentro de los pagos exigidos al OSITRAN y los reclamados a este); así como el referido al caso emblemático arbitral, son montos que atienden al tipo de cambio antes señalado, lo cual es factible que varíe en el tiempo.	Resulta necesario que el Sistema de Rendición de Cuentas y Transferencia de Gestión de la CG incorpore como criterio la unidad monetaria del dólar, dado que las pretensiones pueden establecerse en soles y/o en dólares (y así evitar la variación en los montos consignados en atención al tipo de cambio que se pueda usar).

LA CONTRALORÍA
GENERAL DE LA REPÚBLICA DEL PERÚ
Firmado digitalmente por ZAMBRANO COPELLO Rosa Veronica FAU 20420248645 hard
Motivo: Soy el autor del documento
Fecha: 20-07-2021 09:40:03 -05:00

2	ORGANISMO SUPERVISOR DE LA INVERSION EN INFRAESTRUCTURA DE TRANSPORTE DE USO PUBLICO	CASO CONSORCIO VIAL SUR - LIQUIDACIÓN FINAL DE CONTRATO	Se trata del Caso Arbitral N° 247-16-12-PUCP, el cual resulta ser un asunto de atención prioritaria, dado que el laudo arbitral emitido dispone que OSITRÁN pague US$ 12,077,502.39 más IGV e intereses legales que devenguen hasta la fecha efectiva de pago, a favor del Consorcio Supervisor Vial Sur; cuya validez ha sido confirmada judicialmente. Asimismo, a la fecha, existe un mandato de ejecución forzada, en el marco del proceso judicial de ejecución de laudo promovido por el antes mencionado Consorcio. En atención a que el monto laudado resulta elevado, a la fecha la Entidad ha pagado únicamente la suma ascendente a S/ 3,569,239.00. En consecuencia, el saldo pendiente de pago afectaría o pondría en riesgo la operatividad institucional en caso se disponga el pago íntegro y total de dicho saldo. Ositrán, al no contar con el presupuesto necesario para afrontar el referido pago, ha solicitado al MEF una demanda adicional de recursos, para cubrir el mismo sin poner en riesgo su operatividad institucional, encontrándose a la espera de la evaluación y atención por parte de dicho Ministerio.	Que la Entidad siga realizando las acciones pertinentes ante el MEF para ejecutar el mandato judicial en el plazo más breve.

*Son asuntos prioritarios que afectan o podrían afectar la gestión de la entidad

11. Sistema Nacional de Control

N°	Unidad Ejecutora	Tema	Asunto de prioritaria atención*	Acción de urgente atención
No se encontraron registros.				

*Son asuntos prioritarios que afectan o podrían afectar la gestión de la entidad

3.2. Servicios básicos en locales de la unidad ejecutora

N°	Servicios	Sede	Código de cliente o suministro	Vigencia de término del servicio, de corresponder (dd/mm/aaaa)	Situación del último recibo (emitido/cancelado /pendiente)
1	AGUA	Oficina Desconcentrada de Cusco	Cód. Cliente: 373599	31/12/2021	CANCELA
2	INTERNET	Oficina Desconcentrada de Cusco	Nro. De Servicio: 084 - 587729	12/01/2022	PENDIEN
3	INTERNET	Oficina Desconcentrada de Loreto	Nro. De Servicio: 065 - 262353	25/11/2021	CANCELADO
4	ENERGIA ELECTRICA	Oficina Desconcentrada de Loreto	Cód. Cliente: 0952321524	31/12/2021	CANCELADO

LA CONTRALORÍA
GENERAL DE LA REPÚBLICA DEL PERÚ
Firmado digitalmente por ZAMBRANO COPELLO Rosa Veronica FAU 20420248645 hard
Motivo: Soy el autor del documento
Fecha: 2021.09.03 -05:00

5	ENERGIA ELECTRICA	SEDE CENTRAL Lima -Surquillo	Suministro 1547358 Suministro 1547359 Suministro 1	31/12/2021	CANCELADO
6	ENERGIA ELECTRICA	Oficina Desconcentrada de Cusco	Cód. Cliente: 373599	31/12/2021	CANCELADO
7	INTERNET	SEDE CENTRAL Lima -Surquillo	20420248645	24/03/2022	EMITIDO

3.3. Negociación colectiva

N°	Nombre de la organización sindical	Sedes o región vinculada	Situación de la negociación colectiva que compromete uso presupuestal
No se encontraron registros.			

3.4. Instrumentos de gestión en proceso de elaboración o ejecución.

N°	Unidad Ejecutora (*)	Instrumento	Meta y/o logro	Estado	Documento de sustento
1	ORGANISMO SUPERVISOR DE LA INVERSION EN INFRAESTRUCTURA DE TRANSPORTE DE USO PUBLICO	Manual de Perfil de Puestos	Segundo semestre 2021	En proceso	Resolución de Gerencia General

* Detallar por unidad ejecutora de corresponder

Instrumentos de gestión: Pueden considerarse los manuales, elaboración de proyectos administrativos, informes anuales, Reglamentos internos, Convenios, documentos institucionales u otros pendientes que el titular entrante podrá ejecutar en el nuevo periodo de gestión.

3.5. Conflictos sociales (de corresponder)

N°	Conflicto social identificado	Ubicación	Acciones realizadas para solución del conflicto	Acciones pendientes
No se encontraron registros.				

3.6. Gestión documental

3.6.1 Tipos de sistema de trámite de la entidad

Tipo de sistema de trámite de la entidad	SÍ/ NO (Elegir de acuerdo al sistema de trámite que usa la entidad)	Desde mes y año	Hasta mes y año (*)
Fisico (documentos en soporte papel y con firmas manuscritas)	SI	1-1998	12-2018
Electronico (documentos generados mediante el uso de firmas digitales)	SI	1-2019	6-2021

(*) Cuando corresponda

3.6.2 Instrumentos normativos vigentes a la gestión documental de la entidad.

LA CONTRALORÍA
GENERAL DE LA REPÚBLICA DEL PERÚ
Firmado digitalmente por ZAMBRANO COPELLO Rosa Veronica FAU 20420248645 hard
Motivo: Soy el autor del documento
Fecha: 20-07-2021 09:40:03 -05:00

N°	Listar los instrumentos normativos vigentes de la gestión documental de la entidad, mesa de partes o generación de expedientes, archivo y otros relacionados.	Fecha de aprobación
1	Política de Gestión Documental aprobada con Resolución N° 032-2018-PD-OSITRAN,	17/08/2018
2	Directiva de Gestión Documental aprobada con Resolución N° 174-2018-GG-OSITRAN ,	21/12/2018
3	Reglamento para el uso de la Mesa de Partes Virtual y Casilla Electrónica del OSITRAN, aprobado con Resolución N° 0024-2020-CD-OSITRAN,	13/04/2019
4	Protocolo para el uso del mecanismo envío de documentos durante el Estado de Emergencia EDEE, oficializado con Memorando Circular N° 058-2020-GG-OSITRAN,	02/07/2020

3.6.3 Sistema Nacional de Archivo.

El formato debe ser llenado por el personal del Archivo de Gestión, Archivo Central o Archivo Desconcentrado, respecto a la documentación que custodia en el nivel de archivo que se encuentre dentro de la entidad, la información deberá ser registrada independientemente por cada nivel de archivo.
El personal del Archivo Periférico podrá registrar información, solo si cumple con lo dispuesto en la tercera disposición de la Directiva N° 009-2019-AGN/DDPA "Norma para la administración de Archivos en la Entidad pública".

LA CONTRALORÍA
GENERAL DE LA REPÚBLICA DEL PERÚ
Firmado digitalmente por ZAMBRANO COPELLO Rosa Veronica FAU 20420248645 hard
Motivo: Soy el autor del documento
Fecha: 20-07-2021 09:40:03 -05:00

ANEXOS 1.B.1

INFORME DE RENDICIÓN DE CUENTAS DE TITULARES

1. Información general del proceso de rendición de cuentas del pliego
    - 1.1 Información general del titular del pliego
    - 1.2 Información de los titulares de las unidades ejecutoras
    - 1.3 Misión, visión, valores y organigrama
    - 1.4 Logros alcanzados en el periodo de gestión
    - 1.5 Limitaciones en el periodo a rendir
    - 1.6 Recomendaciones de mejora
2. Sección I: Información de sistemas administrativos de gestión pública
3. Sección II: Información de indicadores sociales y económicos
4. Sección III: Información de bienes y servicios entregados por la entidad.
5. Sección IV: Información de autoevaluación de la gestión de bienes y servicios entregados por la entidad.
6. Anexos de los sistemas de administrativos

LA CONTRALORÍA
GENERAL DE LA REPÚBLICA DEL PERÚ
Firmado digitalmente por ZAMBRANO COPELLO Rosa Veronica FAU 20420248645 hard
Motivo: Soy el autor del documento
Fecha: 20-07-2021 09:40:03 -05:00

Firmado digitalmente por ZAMBRANO COPELLO Rosa Veronica FAU 20420248645 hard
Motivo: Soy el autor del documento
Fecha: 20-07-2021 09:37:40 -05:00

LA CONTRALORÍA
GENERAL DE LA REPÚBLICA DEL PERÚ

INFORME

"RENDICIÓN DE CUENTAS DE TITULARES POR TÉRMINO DE GESTIÓN"

ORGANISMO SUPERVISOR DE LA INVERSION EN INFRAESTRUCTURA DE TRANSPORTE DE USO PUB LICO - OS

SURQUILLO - LIMA – LIMA

Julio 2021

LA CONTRALORÍA
GENERAL DE LA REPÚBLICA DEL PERÚ
Firmado digitalmente por ZAMBRANO COPELLO Rosa Veronica FAU 20420248645 hard
Motivo: Soy el autor del documento
Fecha: 20-07-2021 09:37:40 -05:00

INFORME DE RENDICIÓN DE CUENTAS DE TITULARES

I. INFORMACIÓN GENERAL DEL PROCESO DE RENDICIÓN DE CUENTAS DEL PLIEGO

1.1 Información general del titular del pliego

1.2 Información de los titulares de las unidades ejecutoras

1.3 Misión, visión, valores y organigrama

1.4 Logros alcanzados en el periodo de gestión

1.5 Limitaciones en el periodo a rendir

1.6 Recomendaciones de mejora

II. SECCIÓN I: INFORMACIÓN DE SISTEMAS ADMINISTRATIVOS DE GESTIÓN PÚBLICA

III. SECCIÓN II: INFORMACIÓN DE INDICADORES SOCIALES Y ECONÓMICOS

IV. SECCIÓN III: INFORMACIÓN DE BIENES Y SERVICIOS ENTREGADOS POR LA ENTIDAD

V. SECCIÓN IV: INFORMACIÓN DE AUTOEVALUACIÓN DE LA GESTIÓN DE BIENES Y SERVICIOS ENTREGADOS POR LA ENTIDAD

VI. ANEXOS DE LOS SISTEMAS DE ADMINISTRATIVOS

LA CONTRALORÍA
GENERAL DE LA REPÚBLICA DEL PERÚ
Firmado digitalmente por ZAMBRANO COPELLO Rosa Veronica FAU 20420248645 hard
Motivo: Soy el autor del documento
Fecha: 20-07-2021 09:37:40 -05:00

I. INFORMACIÓN GENERAL DEL PROCESO DE RENDICIÓN DE CUENTAS DEL PLIEGO.

1.1 Información general de titular de pliego.

Código de la entidad	4732		
Nombre de la entidad	ORGANISMO SUPERVISOR DE LA INVERSION EN INFRAESTRUCTURA DE TRANSPORTE DE USO PUB LICO - OS		
Apellidos y nombres del titular de la entidad	ZAMBRANO COPELLO ROSA VERONICA		
Cargo del titular	PRESIDENTA DEL CONSEJO DIRECTIVO		
Tipo de documento de identidad	DNI		
N° de documento de identidad	06660455		
Teléfonos:	015009330		
Correo electrónico	VZAMBRANO@OSITRAN.GOB.PE		
Tipo de informe	FINAL		
INFORME A REPORTAR			
Fecha de inicio del periodo reportado:	01/01/2021	Nro. documento de nombramiento / designación	Resolución Suprema N°099-2017-PCM
Fecha de fin del periodo reportado:	30/06/2021	Nro. documento de cese de corresponder	-
Fecha de presentación (*):			

(*) El aplicativo informático llenará dicho campo de forma automática al término del proceso.

1.2 Información de los titulares de las unidades ejecutoras

Titulares de las unidades ejecutoras que intervienen en la elaboración del Informe						
N°	Unidad ejecutora	Tipo de documento de identidad	N° de documento de identidad	Apellidos y nombres	Fecha de inicio en el cargo	Remitió información (si/no)
1	ORGANISMO SUPERVISOR DE LA INVERSION EN INFRAESTRUCTURA DE TRANSPORTE DE USO PUBLICO	DNI	06660455	ZAMBRANO COPELLO ROSA VERONICA	07/07/2017	SI

Comentarios

La Resolución Suprema N°099-2017-PCM es de fecha 06/07/2017 y fue publicada en el Diario Oficial el Peruano el 07/07/2017

1.3 Misión, visión, valores y organigrama

a. Misión

Supervisar de manera efectiva la infraestructura de transporte de uso público concesionada, contribuyendo a la mejora de la calidad de vida de los ciudadanos.

LA CONTRALORÍA
GENERAL DE LA REPÚBLICA DEL PERÚ
Firmado digitalmente por ZAMBRANO COPELLO Rosa Veronica FAU 20420248645 hard
Motivo: Soy el autor del documento
Fecha: 20-07-2021 09:37:40 -05:00

b. Visión

Ministerio que promueve el cambio para contar con un Estado moderno, articulado y descentralizado, generando la confianza en la población e incremento de la competitividad. (Visión de la Presidencia del Consejo de Ministros)

c. Valores

-Excelencia: Orientamos la gestión al logro de nuestros objetivos, de manera oportuna y eficiente, buscando la mejora continua, con profesionalismo, criterio técnico, espíritu autocrítico e innovador.

-Imparcialidad: Tomamos decisiones de manera justa, objetiva y técnica en beneficio de la sociedad, cautelando el interés general y respetando los intereses de cada una de las partes

-Compromiso: Tenemos vocación de servir, comprometiéndonos con la satisfacción de las necesidades y la generación de valor a nuestros usuarios y servidores, haciendo de esta nuestra razón de ser.

-Integridad: Nos comportamos de manera honesta, congruente y transparente, respetando los principios y normativa vigente, así como la pluralidad de opiniones. Estamos dispuestos a compartir información y abiertos a rendir cuentas para generar confianza y credibilidad en nuestra labor y funciones.

d. Organigrama

Organigrama del Organismo Supervisor de la Inversión en Infraestructura de Transporte de Uso Público (OSITRÁN)

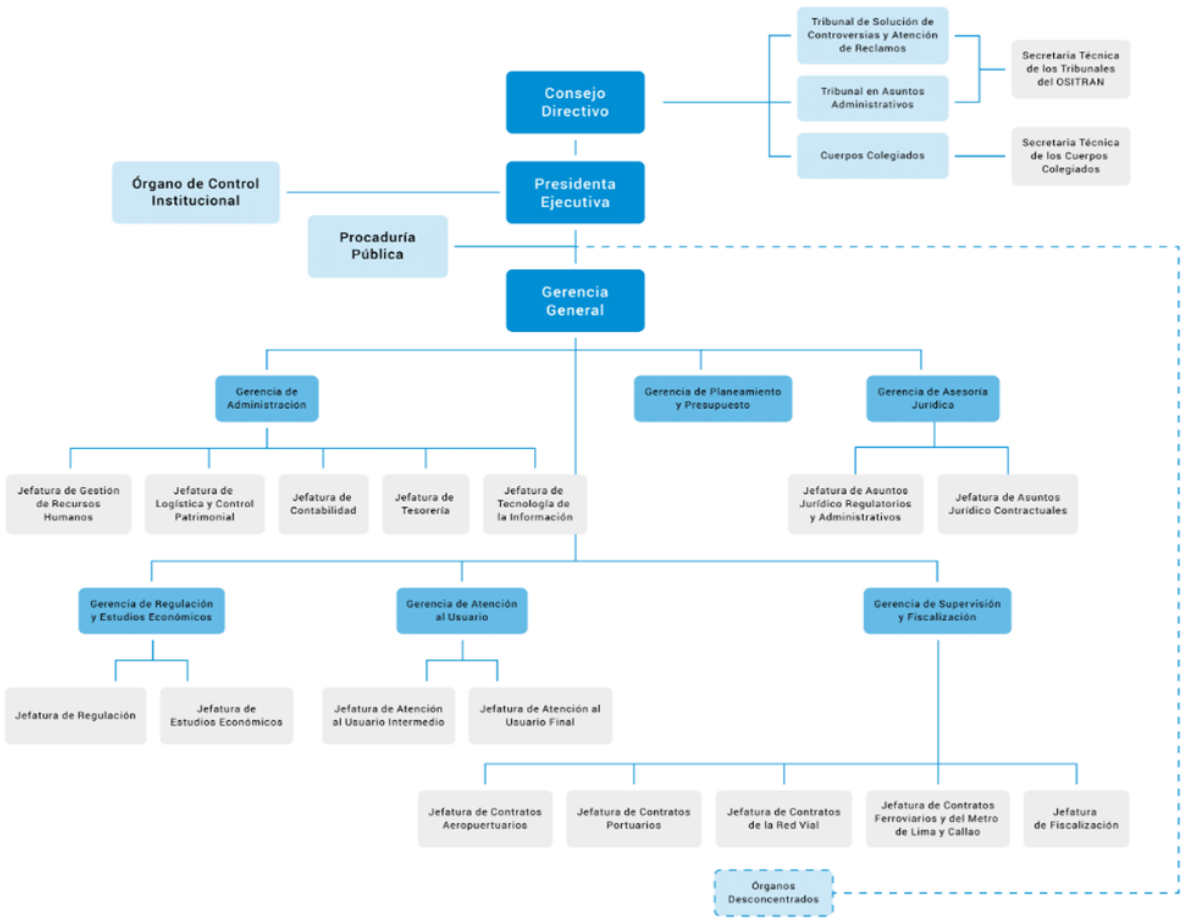

LA CONTRALORÍA
GENERAL DE LA REPÚBLICA DEL PERÚ
Firmado digitalmente por ZAMBRANO COPELLO Rosa Veronica FAU 20420248645 hard
Motivo: Soy el autor del documento
Fecha: 20-07-2021 09:37:40 -05:00

1.4 Logros alcanzados en el periodo de gestión

Función reguladora:

¿Mediante Oficio N° 00148-2021-PD-OSITRAN, se remitió al Congreso de la República el Reporte Anual de Desempeño del año 2020, para informar acerca del logro de los objetivos y cumplimiento de las principales funciones institucionales.

¿Mediante Resolución N° 0003-2021-CD-OSITRAN, se aprobó el nuevo Reglamento General de Tarifas, el cual elimina la obligación de publicación en diarios de amplia circulación de las modificaciones tarifarias, lo cual genera un ahorro monetario de alrededor de S/ 290 mil anuales.

¿Entre el 16.11.2020 y 09.01.2021, se desarrolló el primer proceso de admisión virtual al XVIII Curso de Extensión Universitaria (CEU). El CEU se realiza anualmente, con el fin de difundir la cultura regulatoria y generar un mercado de profesionales especializados en la materia, dirigido a alumnos de los últimos ciclos y recién egresados de las carreras de Derecho, Economía e Ingeniería Civil. Se ofrecen 45 becas, de las cuales el 60% son para alumnos de universidades de provincias

El CEU tuvo lugar entre el 25.01.2021 y 26.02.2021, en versión virtual, manteniendo la calidad en la enseñanza y sin generar mayores costos para la institución.

¿El 30 de junio de 2020 se remitió para publicación los 32 informes de desempeño de las entidades prestadoras (EP) supervisadas, documentos elaborados anualmente con el fin de informar el desempeño de las EP, en aspectos como: evolución del tráfico, desempeño operativo (accidentes, reclamos, niveles de servicio), tarifas y cargos de acceso, reconocimiento de inversiones, pagos al Estado, entre otros.

¿Se aprobaron los siguientes procedimientos tarifarios:

-Resolución N° 002-2021-CD-OSITRAN: factor de productividad para los Servicios Estándar en el Terminal Muelle Sur del Terminal Portuario del Callao, ascendente a -2,66%. Vigente hasta el 17.08.2025.

-Resolución Nº 006-2021-CD-OSITRAN: tarifa máxima del Servicio Especial denominado Pre-enfriado de Contenedor Vacío en el Terminal Norte Multipropósito del Callao.

-Resolución N° 0025-2021-CD-OSITRAN: desestimó la solicitud de desregulación tarifaria presentada por la empresa Concesionaria Puerto Amazonas S.A., respecto del Servicio de Almacenamiento del cuarto día en adelante para carga fraccionada en almacén descubierto brindado en el Nuevo Terminal Portuario de Yurimaguas ¿ Nueva Reforma.

- Resolución N° 0026-2021-CD-OSITRAN: aprobó el Informe ¿Propuesta: Desregulación Tarifaria del Servicio de Almacenamiento del cuarto día en adelante para contenedores (llenos y vacíos) brindado por la empresa Concesionaria Puerto Amazonas S.A. en el Nuevo Terminal Portuario de Yurimaguas ¿ Nueva Reforma¿, y dispuso su publicación y la convocatoria a Audiencia Pública a fin de recibir comentarios de las partes interesadas.

-Resolución N° 024-2021-CD-OSITRAN: factor de productividad aplicable a los servicios regulados del Terminal Norte Multipropósito en el Terminal Portuario del Callao administrado por APM Terminals Callao S.A., ascendente a -6,04%. Vigente desde el 01.07.2021 hasta el 30.06.2026.

¿Con relación a la gestión de los Contratos de Concesión, se emitieron los siguientes pronunciamientos:

-Resolución N° 0018-2021-CD-OSITRAN: interpretó de oficio el procedimiento de interpretación del numeral 3 del Anexo 5 del Contrato de Concesión del Terminal Portuario Multipropósito de Salaverry.

-Resolución N° 0028-2021-CD-OSITRAN: dispuso el inicio de oficio del procedimiento de interpretación del Contrato de Concesión del Primer Grupo de Aeropuertos de Provincia de la República del Perú, con relación al mecanismo de pago del cofinanciamiento,

Las resoluciones y documentos de investigación mencionados se encuentran disponibles en el portal

LA CONTRALORÍA
GENERAL DE LA REPÚBLICA DEL PERÚ
Firmado digitalmente por ZAMBRANO COPELLO Rosa Veronica FAU 20420248645 hard
Motivo: Soy el autor del documento
Fecha: 20-07-2021 09:37:40 -05:00

institucional: www.ositran.gob.pe.

Función supervisora:
Se realizó 1086 acciones de supervisión, garantizando el cumplimiento de las obligaciones establecidas en los contratos de concesión.
¿Se supervisó inversiones por USD 407 millones. En la Red Vial se supervisó USD 166,22 millones; Aeropuertos, USD 2,98 millones; Puertos, USD 54.58 millones, y Vías Férreas, USD 183,82 millones.
¿En la Hidrovía Amazónica, se interpretó el segundo párrafo de la cláusula 7.1. del Contrato de Concesión en el siguiente sentido: "Los niveles de servicio (del Sistema de Captura y Registro de Parámetros Hidrometeorológicos) son exigibles a partir del inicio de la Explotación."
¿Para cumplir con su obligación de medir y evaluar los Niveles de Servicio Globales, el regulador ha suscrito un contrato por el servicio de consultoría en las Concesiones de Carreteras en operación.
¿IIRSA Sur Tramo 1: San Juan de Marcona ¿ Urcos: se emitió opinión favorable sobre deterioro por falla geológica.
¿IIRSA Sur Tramo 2: Urcos ¿ Inambari: se ha emitido opinión favorable de siete obras accesorias como consecuencia de eventos extraordinarios ocurridos entre diciembre de 2020 y febrero de 2021.
¿IIRSA Sur Tramo 3: Inambari ¿ Iñapari: se concluyó con la ejecución de los ITMs Periódicos del sector Iberia ¿ Iñapari, y de señalización horizontal.
¿Autopista del Sol: se han venido ejecutando las Obras de Rehabilitación por Ocurrencia del Fenómeno el Niño, así como la Obra Adicional en el tramo Trujillo ¿ Sullana. Las obras deberían concluir en marzo de 2022, y la inversión asciende a S/ 869,995,455.61 (Incluido IGV).
¿Red Vial N° 05 Tramo Ancón-Huacho-Pativilca:se vienen ejecutando las siguientes Obras Complementarias: Intersección Intercambio Vial Pativilca, Enlace Vial Local Paramonga - Pativilca y Paso a Desnivel Inferior Peatonal y de Vehículos Menores.
¿IIRSA Sur Tramo 4: Se ha supervisado la ejecución de mantenimiento periódico de pavimento por un monto total de USD 15 millones, así como la ejecución de mantenimiento periódico de señalización horizontal, por USD 0.17 millones, mantenimiento de emergencia (derrumbes) por USD 0.75 millones y mantenimiento de emergencia (reparaciones) por USD 0.51 millones.
¿IIRSA Sur Tramo 5: COVISUR SA, ha venido ejecutando trabajos de mantenimiento periódico. A pesar de los múltiples incumplimientos del Concedente en la Segunda Calzada de la Carretera Puno - Juliaca, se ha obtenido un Hito de Obra, con el cual se han valorizado avances de obra por un valor mayor a los US$ 6¿000,000, estando la obra al 77% de avance.
¿Tramo vial Desvío Quilca ¿ Desvío Arequipa (Repartición) ¿ Desvío Matarani ¿ Desvío Moquegua ¿ Desvío Ilo ¿ Tacna ¿ La Concordia: se viene ejecutando la conservación de la vía por niveles de servicio de los sectores que se encuentran en operación, además se viene haciendo seguimiento a la culminación del estudio para el Puente Montalvo y a la formulación del estudio para la solución a la problemática del sector Siguas en la Concesión.
¿Tramo 2 de la IIRSA Centro: se vienen absolviendo las observaciones a estudios para los Mejoramientos de Curvas y para los estudios de Mejoramientos de los Tramos Críticos en la Concesión.
¿Buenos Aires ¿ Canchaque: se viene supervisando la ejecución de las labores de reforzamiento y rehabilitación de la vía por mantenimiento de emergencia.
¿IIRSA Norte: el Concesionario concluyó con la ejecución de las obras incluidas en el Acta de Acuerdos para la ejecución de Obras Accesorias del Tramo 02.
¿Red Vial 6: se concluyó con la ejecución de la Obra Intercambio Vial Paracas, con un monto de inversión para el periodo (01.01.21 ¿ actualidad) de US$ 950,698.53 sin IGV. Asimismo, se continua con la ejecución de as Obras de la Tercera Etapa, con un monto de inversión para el período (01.01.21 ¿ actualidad) de US$ 6,033,511.90 sin IGV.

LA CONTRALORÍA
GENERAL DE LA REPÚBLICA DEL PERÚ
Firmado digitalmente por ZAMBRANO COPELLO Rosa Veronica FAU 20420248645 hard
Motivo: Soy el autor del documento
Fecha: 20-07-2021 09:37:40 -05:00

¿Red Vial 4: se han culminado con la reposición de los Puentes Huambacho y Fortaleza, y se encuentra en ejecución la reposición del Puente Virú con un avance aproximado de 27.7% a abril de 2021. Se inició la construcción de la Vía de Evitamiento Chimbote, con un avance de 1.05% a mayo de 2021.

¿En cuanto a contratos portuarios, las inversiones ejecutadas superaron los US$ 50,3 millones (incluido IGV), resaltando que en el Terminal Portuario General San Martín ¿ Pisco fueron culminadas las obras del proyecto de ¿Modernización del Terminal Portuario General San Martín - Pisco¿ correspondientes a las inversiones de las Etapas 1 y 2 y del adelanto de inversiones de las Etapas 3 y 4, Equipamiento de la fase Límite de la Etapa 1 e Inversiones Complementarias. La recepción de obras por parte de la APN se realizó y el proyecto se encuentra en etapa de Liquidación. Se viene ejecutando la Inversión complementaria N° 31 ¿ Equipamiento Portuario - Sistema de Redes, Comunicaciones, Seguridad y Otros.
¿Terminal Portuario Multipropósito de Salaverry: avance del 47.5% en las Etapas 1 y 2 (Inversión: USD 95¿814,653.74 sin incluir IGV), y de 31.95% en las Obras del adelanto de Inversiones en función a la demanda de las Etapas 3 y 4 (Monto de inversión: USD 12¿483,990.04 sin incluir IGV). Asimismo, se han recibido componentes funcionales correspondientes a las Obras de Inversión Obligatoria Etapas 1 y 2, tales como: Almacén de Soya, Almacén de Fertilizantes, Rehabilitación de Almacén de Azúcar, Silos para Maíz y Trigo, Losa de Almacenaje de excedentes de Soya y Fertilizantes, Losa de Almacenaje para Carbón, y parte del equipamiento Portuario.
¿Terminal Norte Multipropósito - Terminal Portuario del Callao: tres obras complementarias en ejecución: ¿Mejora del Interfaz de Balanzas de Contenedores¿ (inversión de S/. 2¿274,013.07 y avance estimado de 90%), ¿Implementación de Iluminación en el Muelle 5¿ (inversión de US$ 767,421.84 y avance estimado del 35%) y la obra ¿Remodelación del Taller de Mantenimiento, Bloque de Oficinas del Taller de Mantenimiento y Lavadero RTG¿ (inversión de S/. 2¿470,435.98 y avance estimado del 90%).
¿Terminal Portuario de Paita: culminadas las Obras ¿Adquisición de una (01) unidad vehicular para el traslado interno dentro de las instalaciones del Terminal Portuario de Paita¿ (USD 0.076 millones de inversión) y ¿Portal web para el requerimiento de servicio, control vehicular de carga y citas en el Terminal Portuario Paita¿ (USD 0.594 millones de inversión).
¿Terminal Portuario de Matarani: recibidas por la APN las mejoras voluntarias siguientes: ¿Solución Técnica para la protección de sector de talleres de ingeniería ente caída de rocas¿(PEN 0,362 millones de inversión); ¿Mejora la Proceso de Bleding-Suministro e Instalación de Sistema de Recirculación de Concentrado¿(PEN 1,539 millones de inversión); ¿Balanza camionera zona 10¿(USD 0.206 millones de inversión) y ¿Nueva recepción de camiones y conexión al chute de descarga de la recepción férrea C-2¿ (USD 7,755 millones de inversión).

¿En cuanto a la infraestructura aeroportuaria, hay avances en las obras de la ¿Ampliación del Aeropuerto Internacional Jorge Chávez (AIJC)¿ y en las Obras del ¿Mejoramiento y Rehabilitación del Sistema de Pistas y Cerco Perimétrico del Aeropuerto de Chiclayo¿. Respecto al AIJC, se encuentra el proyecto Ampliación, denominado Fase III, que comprende la construcción de la Segunda Pista, nuevo Edificio Terminal, Plataforma, sistema de Calles de Rodaje y elementos conexos. El Concesionario ha desglosado el proyecto de ¿Ampliación del AIJC¿ en seis Paquetes de Trabajo u Obras, de los cuales se encontraban en ejecución 05 de los 06 paquetes de trabajo componentes durante el periodo de análisis. Actualmente la nueva Torre de Control se encuentra en etapa de construcción y también se está construyendo un Edificio de Extinción de Incendios, Centro de Regulación y Transformación, y Centro Control de Fauna, estimándose que dicha etapa culmine en el cuarto trimestre 2021. La estructura (fanal y fuste) de la Torre de Control está prácticamente culminada, pero falta por parte de LAP la instalación, equipamiento y arquitectura, lo cual se estima culminar a fines de año. La inversión para la Torre de Control es del orden de US$ 13,531,755 sin IGV.
¿Respecto a las Obras del ¿Mejoramiento y Rehabilitación del Sistema de Pistas y Cerco Perimétrico del

LA CONTRALORÍA
GENERAL DE LA REPÚBLICA DEL PERÚ
Firmado digitalmente por ZAMBRANO COPELLO Rosa Veronica FAU 20420248645 hard
Motivo: Soy el autor del documento
Fecha: 20-07-2021 09:37:40 -05:00

Aeropuerto de Chiclayo¿; en el mes de mayo 2021, según lo reportado por el contratista de acuerdo al avance físico de la obra es de 24.09%, según RAO N°28, teniéndose en operatividad la pista temporal TWY Delta, desde el día 18 de junio del 2021. Es preciso señalar que lo reconocido a la fecha según PEO J vigente y RAO 23 aprobado ¿ diciembre 2020, es de 19.74%. Por otro lado, a la fecha se vienen ejecutando los trabajos en: Pista principal, vaciado de concreto entre las progresivas km 2+000 al km 2+500 y Tercio Central, fresado de carpeta asfáltica.

¿Segundo Grupo de Aeropuertos: se han reconocido inversiones por US$ 65 889 455 inc. IGV. Asimismo, se viene formulando los estudios de pre-inversión (perfil) o estudios definitivos de ingeniería (EDI) para la ejecución de las siguientes obras:

a. Rehabilitación de pavimentos del aeropuerto de Juliaca;

b. Ampliación del actual terminal de pasajeros del Aeropuerto de Arequipa;

c. Construcción de cerco perimétrico de los aeropuertos de Arequipa, Ayacucho, Juliaca, Puerto Maldonado y Tacna;

d. Construcción del nuevo terminal de pasajeros del aeropuerto de Arequipa;

e. Plan de Corrección, Mitigación y Remediación de Pasivos Ambientales de los aeropuertos de Arequipa, Ayacucho, Juliaca, Puerto Maldonado y Tacna;

f. Adquisición de vehículos de rescate para los aeropuertos de Arequipa, Ayacucho, Juliaca, Puerto Maldonado y Tacna. (Se adjudicó la compra de ocho vehículos de rescate el pasado 14 de mayo de 2021).

¿Finalmente, se ha cumplido la supervisión de la implementación de parte de las Entidades Prestadoras de ¿Los Lineamientos Sectoriales para la Prevención del COVID 19 en la Prestación del Servicio de Transporte Aéreo de Pasajeros a Nivel Nacional¿ aprobados mediante Resolución Ministerial N° 0384-2020-MTC/01, así como de ¿Los Lineamientos Sectoriales para la Prevención del COVID 19 en la Prestación del Servicio de Transporte Aéreo de Pasajeros a Nivel Internacional¿ aprobados mediante Resolución Ministerial N° 643-2020-MTC/01, en los aeropuertos concesionados a nivel nacional.

¿Por otro lado, en ejercicio de las funciones supervisora, fiscalizadora y sancionadora, OSITRÁN ha aplicado 4 penalidades a concesionarios, por S/ 3 572 486. También ha impuesto 4 sanciones por S/ 97 064, y 8 penalidades a empresas supervisoras por S/ 1 803.

Función de protección de los derechos de los usuarios:

(Fuente: Gerencia de Atención al Usuario. Sistema de Información de Denuncias y Consultas (SIDECO), Datos al 22.06.21. Valores proyectados del 23 al 30 de junio de 2021)

Orientaciones efectuadas: Se atendieron tres mil setecientos treinta (3,730) consultas de los usuarios a nivel nacional a través de las distintas sedes del OSITRAN. Al respecto, el 27.0% (1,007) de las orientaciones fueron realizadas a través del Centro de Orientación de la Línea 1 del Metro de Lima y Callao (CO Línea 1), el 26.03% (971) mediante la Oficina Desconcentrada de Arequipa (OD Arequipa). Asimismo, la Oficina Desconcentrada de Cusco (OD Cusco) presenta un total de 705 orientaciones (18.90%) y la Oficina Desconcentrada de Loreto (OD Loreto) ha orientado a 542 ciudadano (14.53%); finalmente, el Centro de Orientación del Terminal Norte Multipropósito del Callao (CO TNMC) y la Sede Central, han atendido un total de 293 orientaciones y 212 orientaciones, respectivamente.

Actividades de educación: Se realizaron ciento cuarenta y dos (142) charlas virtuales, a través de las cuales se capacitó a dos mil doscientos treinta y nueve (2,239) ciudadanos.

En cuanto a las Oficinas Desconcentradas, la OD Loreto ha llevado a cabo un total de 31 charlas virtuales con la participación de 817 asistentes; la OD Arequipa, 26 charlas virtuales con la presencia de 434 asistentes, y la OD Cusco 22 charlas virtuales, habiendo alcanzado la participación de 380 asistentes.

Asimismo, la Sede Central ha realizado 23 charlas que han presentado un total de 262 asistentes; el CO Línea 1

LA CONTRALORÍA
GENERAL DE LA REPÚBLICA DEL PERÚ
Firmado digitalmente por ZAMBRANO COPELLO Rosa Veronica FAU 20420248645 hard
Motivo: Soy el autor del documento
Fecha: 20-07-2021 09:37:40 -05:00

realizó 26 charlas con la participación de 221 asistentes; y el CO TNMC llevó a cabo 14 charlas, contando con 125 asistentes.

Actividades de acercamiento al usuario: Se logró contactar a un total de setenta y siete mil ochenta y tres (77,083) ciudadanos a través de cada una de las sedes de atención al usuario. La OD Arequipa, la OD Cusco y la OD Loreto lograron beneficiar a 26,479; 23,608; y 9,758 ciudadanos, respectivamente.

Asimismo, las labores de acercamiento al usuario en el CO Línea 1 han logrado llegar a 10,118 ciudadanos, el CO TNMC a 4,033 ciudadanos, y la Sede Central a 3,089 ciudadanos.

Implementación de Nuevos Canales de Orientación al Usuario: Se implementaron dos (2) servicios:

(a)El servicio Chatbot, operativo desde el 01.02.2021, el cual se encuentra dirigido a los usuarios de la Línea 1 del Metro de Lima y Callao.

(b)El Servicio de Orientación Virtual del OSITRAN, cuyo lanzamiento se efectuó como parte de las actividades por el Dia Mundial del Consumidor.

Reapertura de Sedes de Atención al Usuario: El día 18.01.2021 se reabrió la OD de Cusco al interior del aeropuerto de la referida ciudad, y el 05.04.2021, se reabrió el Centro de Orientación al Usuario ubicado en el Terminal Norte Multipropósito del Callao.

Consejos de Usuarios de alcance nacional y regional: Se llevó a cabo veintitrés (23) sesiones virtuales de los Consejos de Usuarios (CU) de alcance nacional y regional (once (11) sesiones de los CU regionales, y doce (12) sesiones de los CU de alcance nacional), que son plataformas de participación ciudadana para abordar temas relacionados a las infraestructuras bajo competencia del OSITRAN.

Elecciones para la conformación de Consejos de Usuarios: Se llevó a cabo un proceso de elecciones para la conformación de los Consejos de Usuarios de Arequipa

1.5 Limitaciones en el periodo a rendir

Función reguladora:

Durante el 2021 se produjo una reducción de los recursos asignados al Ositrán. En el caso particular de la GRE, las reducciones presupuestales limitan la contratación de los bienes y servicios necesarios para el óptimo desarrollo de las funciones. En efecto, durante 2021, el presupuesto inicial de esta Gerencia para bienes y servicios (S/ 1 695 358) se redujo en 15,4% (es decir, en S/ 262 mil menos). Cabe notar que el presupuesto actual es menor en 20% al monto ejecutado por esta Gerencia el año anterior (2020) para la contratación de bienes y servicios, el cual ascendió a S/ 1 793 662.

Otra dificultad identificada son los efectos de la aplicación de la Ley N° 31131 ¿Ley que establece disposiciones para erradicar la discriminación en los regímenes laborales del Sector Público¿. Debido a lo establecido en dicha Ley, esta Gerencia no ha podido contratar el reemplazo de tres puestos CAS que renunciaron durante 2021, en particular, los siguientes: Especialista en Estudios Económicos, Asistente de Regulación y Asistente Regulatorio Económico Contable.

Con relación a la organización del CEU, debido a las medidas de distanciamiento social adoptadas por el gobierno para impedir la propagación del COVID-19 y salvaguardar la salud de los postulantes y becarios, no se pudieron desarrollar las clases de manera presencial.

Función supervisora:

Como se ha mencionado en párrafos precedentes, el año 2020 ha sido un año atípico en general y para la ejecución de las actividades y tareas tanto del Plan Operativo como del Plan Estratégico debido principalmente a la pandemia provocada por el COVID-19 y el subsecuente estado de emergencia. Esta situación conllevó impactó de manera significativamente en el desarrollo de las actividades de la Gerencia de Supervisión y

LA CONTRALORÍA
GENERAL DE LA REPÚBLICA DEL PERÚ
Firmado digitalmente por ZAMBRANO COPELLO Rosa Veronica FAU 20420248645 hard
Motivo: Soy el autor del documento
Fecha: 20-07-2021 09:37:40 -05:00

Fiscalización, especialmente si se considera el efecto económico en el sector transporte en el país, incluyendo a los concesionarios de Infraestructura de transporte de uso público supervisados por el Ositrán. Debido a que los recursos que emplea el regulador provienen del Aporte por Regulación que pagan los concesionarios de acuerdo a ley, el Ositrán también ha visto reducidos sus recursos para la contratación de servicios que emplea en la supervisión lo cual ha motivado diversas acciones en los órganos de la Entidad, a fin de reducir los gastos proyectados hasta el mes de diciembre de 2020. Esto ha generado que varias de las tareas y actividades inicialmente programadas en el Plan de Supervisión y en el Plan Operativo Institucional hayan tenido que reprogramarse y excluirse dada la imposibilidad de concretar ciertas contrataciones importantes de servicios de consultorías y servicios requeridos por la GSF. En el caso específico de la Jefatura de Contratos de la Red Vial, es preciso señalar que, bajo el contexto de pandemia del COVID-19 y posterior Estado de Emergencia, ya mencionados y debido a que la recaudación de este Organismo Regulador se vio afectada, por lo tanto, se tuvieron que recortar muchas contrataciones que eran de suma importancia para la supervisión. Ello se vio reflejado, entre otros, en la Contratación del Servicio de Consultoría para la Medición y Evaluación de Nivel de Servicio Global, Rugosidad (IRI), Deflectometría y Tiempo de Espera en cola (TEC) en las Concesiones de Carreteras en Operación, por lo cual no se realizaron dichas actividades en el año 2020 y, recién en el mes de marzo de 2021 se logró concretar la contratación.

Función de protección de los derechos de los usuarios:
La Oficina Desconcentrada de Arequipa se encuentra en proceso de implementación al interior del Aeropuerto Internacional Alférez Alfredo Rodríguez Ballón, debido a la demora en la tramitación del expediente técnico requerido para efectuar la implementación de dicha oficina. Asimismo, se han presentado dificultades para la instalación de los servicios de telefonía fija e Internet al interior del mencionado aeropuerto.

La Oficina Desconcentrada de Loreto viene realizando consultas presenciales desde el inicio del semestre analizado. Sin embargo, el canal de atención presencial de la referida sede interrumpió su operatividad durante el periodo comprendido entre los días 8 y 28 de febrero de 2021, debido al cierre temporal de dicha oficina, en cumplimiento de la inmovilización social obligatoria dispuesta por el gobierno .

De manera similar, el Centro de Orientación de la Línea 1 del Metro de Lima y Callao viene atendiendo consultas presenciales desde el inicio del primer semestre del presente año. Sin embargo, durante el periodo comprendido entre el 31 de enero y el 28 de febrero, debido a la inmovilización social obligatoria dispuesta por el gobierno se interrumpió la atención presencial en dicha sede.

El proceso de reubicación de la Oficina Desconcentrada de Cusco al interior del Aeropuerto Internacional Teniente Alejandro Velasco Astete culminó el día 18 de enero de 2021, fecha de reinicio de la atención presencial.

Por otro lado, el Centro de Orientación del OSITRAN en el Terminal Norte Multipropósito del Callao reanudó la atención presencial el día 5 de abril del presente año, acatando todos los protocolos sanitarios pertinentes.

1.6 Recomendaciones de mejora

Función reguladora:
Dotar al Ositrán de mayores recursos para el óptimo cumplimiento de sus funciones misionales, permitiendo que este Regulador pueda hacer uso de sus recursos directamente recaudados por el pago del aporte por regulación de las entidades supervisadas, incluidos los saldos de balance. Desde el año 2017, se les requiere a

LA CONTRALORÍA
GENERAL DE LA REPÚBLICA DEL PERÚ
Firmado digitalmente por ZAMBRANO COPELLO Rosa Veronica FAU 20420248645 hard
Motivo: Soy el autor del documento
Fecha: 20-07-2021 09:37:40 -05:00

las autoridades públicas transferir sus saldos de balance al fisco si es que no son ejecutados dentro de un año fiscal determinado, lo cual resulta en la práctica, en la atribución de aportes de las entidades reguladas al financiamiento de actividades gubernamentales generales.

A raíz de las medidas de distanciamiento social y la reducción del presupuesto de la Gerencia, las clases del CEU, que tuvieron lugar entre el 25 de enero y 26 de febrero de 2021, se desarrollaron de manera virtual, empleando para ello las plataformas MOODLE (para colgar los materiales e información del curso) y MS Teams (para el desarrollo de las sesiones), manteniéndose en todo momento la calidad de la enseñanza. En tal sentido, se recomienda seguir fortaleciendo el uso de herramientas tecnológicas a fin de optimizar el cumplimiento de las funciones.

Función supervisora:
El propio estado de emergencia y la pandemia por el COVID-19, ha hecho posible que se desarrollen los espacios para la mejora del trabajo estratégico y operativo de la entidad, la misma que se ha apoyado en las herramientas informáticas que han ofrecido y siguen ofreciendo tanto la Oficina de Gestión Documental como la Jefatura de Tecnologías de la Información, las cuales han permitido que las actividades y tareas de Gerencia y del mismo Regulador se lleven a cabo a tiempo cumpliendo plazos, atendiendo la documentación presentada por los concesionarios en cumplimiento de sus obligaciones contractuales, como por ejemplo la Plataforma TEAMS para el desarrollo de las reuniones de trabajo.
Se recomienda también, dado que la gran parte del trabajo que se desarrolla en la Gerencia de Supervisión y Fiscalización es de campo, que, en la medida de lo posible, y de acuerdo a la evolución del estado de emergencia focalizada, se establezcan procesos y procedimientos para las inspecciones y reuniones de trabajo del año, ya que determinadas obligaciones contractuales exigirán la presencia del supervisor de planta en la concesión cuando no haya un personal In Situ asignado, motivo por el cual hay que prever la provisión coordinada de los equipos y pruebas necesarios de acuerdo con el Plan para la vigilancia, prevención y control del COVID-19 en el OSITRÁN.

Función de protección de los derechos de los usuarios:
La Gerencia de Atención al Usuario considera necesario continuar efectuando acciones para mejorar la información de los usuarios de las infraestructuras de transporte de uso público, con la finalidad que exista una mayor equidad en la relación de estos con las entidades prestadoras, a través del conocimiento de sus derechos y de los principales aspectos de los servicios que se brindan.

Teniendo en cuenta la afluencia de los usuarios de la Línea 1 del Metro de Lima y Callao, y siendo este un servicio que ha operado de manera ininterrumpida a pesar del Estado de Emergencia Nacional, se deben considerar las siguientes acciones de mejora:

-Ampliar, de manera gradual el horario de atención del Centro de Orientación del OSITRAN Línea 1 del Metro de Lima y Callao. Así, desde el reinicio de su atención presencial a partir del 5 de agosto de 2020 atendió a los usuarios de lunes a viernes de 9:00 a.m. a 2:00 p.m. Posteriormente, desde el 19 de mayo de 2021 se amplió el horario de atención, siendo de lunes a viernes de 9:00 a.m. a 2:00 p.m. y de 3:00 p.m. a 6:00 p.m.

-Culminar las coordinaciones iniciadas por la Gerencia de Atención al Usuario con la empresa Tren Urbano de Lima S.A., con la finalidad de difundir los videos informativos del OSITRAN en el sistema de paneles de las veintiséis (26) estaciones de la Línea 1 del Metro de Lima y Callao, así como en sus respectivas redes sociales.

LA CONTRALORÍA
GENERAL DE LA REPÚBLICA DEL PERÚ
Firmado digitalmente por ZAMBRANO COPELLO Rosa Veronica FAU 20420248645 hard
Motivo: Soy el autor del documento
Fecha: 20-07-2021 09:37:40 -05:00

En atención al mayor flujo de pasajeros en las infraestructuras aeroportuarias por las Fiestas Patrias, resulta relevante que se culmine con las coordinaciones iniciadas por la Gerencia de Atención al Usuario con la Presidencia del Consejo de Ministros (PCM) para el desarrollo de una campaña informativa y educativa dirigida a los usuarios aeroportuarios en el mes de julio, a fin de brindar información relacionada a las medidas sanitarias que tienen por finalidad evitar la propagación del COVID-19. Esta campaña viene siendo coordinada con la Oficina de Comunicación Corporativa y prevé la difusión masiva a nivel nacional de mensajes de texto (SMS), videos informativos, entre otros.

II. SECCIÓN I: INFORMACIÓN DE SISTEMAS DE GESTIÓN PÚBLICA

Comprende la información relevante de los 11 Sistemas Administrativos del estado mediante los cuales se organizan las actividades de la administración pública y que tienen por finalidad promover la eficacia y eficiencia siendo de aplicación nacional; Planeamiento Estratégico, Presupuesto Público, Inversión Pública, Abastecimiento, Contabilidad, Tesorería, Endeudamiento Público, Gestión de Recursos Humanos, Defensa Judicial del Estado, Control y Modernización de la Gestión Pública.

1. Sistema Nacional de Planeamiento Estratégico

1.1. Información General del PEI (REGISTRADO POR PLIEGO)

Horizonte temporal del PEI			
Año Inicio	2019	Año Fin	2023
Resolución que aprueba el PEI vigente	Resolución de Consejo Directivo N° 0067-2020-CD-OSITRAN	Fecha de resolución	29/12/2020
Informe técnico CEPLAN	Informe Técnico Nº D000254-2020-CEPLAN/DNCPPEI	Fecha de informe técnico	23/12/2020
Cantidad objetivos estratégicos institucionales del PEI	7	Cantidad objetivos estratégicos Institucionales del PEI con ejecución presupuestal	7
Link del PEI en el portal de transparencia estándar	http://www.transparencia.gob.pe/enlaces/pte_transparencia_verificar.aspx?id_entidad=10024&Titulo=Plan%20Estrat%E9gico%20Institucional%202019%20%202023%20/%20Ampliado%20/%20Modificado&Ruta_Web=//ositran.sharepoint.com/:b:/s/Home/ERK1lyhoBFNMmVszXBwr9McB7Hal0_czAtWFDsRsNqDMJg?e=qkLq02&id_tema=80&Ver=D		

1.2. Presupuesto asignado a objetivos estratégicos institucionales del plan estratégico institucional (PEI)

N°	Unidad ejecutora responsable	Código de OEI	Descripción del OEI	Período reportado	POI Modificado consistente con el PIA	PIM	POI Modificado (en ejecución)	Devengado
	A	B	C	D	E	F	G	H

LA CONTRALORÍA
GENERAL DE LA REPÚBLICA DEL PERÚ
Firmado digitalmente por ZAMBRANO COPELLO Rosa Veronica FAU 20420248645 hard
Motivo: Soy el autor del documento
Fecha: 20-07-2021 09:37:40 -05:00

1	ORGANISMO SUPERVISOR DE LA INVERSION EN INFRAESTRUCTURA DE TRANSPORTE DE USO PUBLICO	OEI.07	IMPLEMENTAR LA GESTIÓN DE RIESGO DE DESASTRES	2021	100,000.00	0.00	0.00	0.00
2	ORGANISMO SUPERVISOR DE LA INVERSION EN INFRAESTRUCTURA DE TRANSPORTE DE USO PUBLICO	OEI.01	FORTALECER EL POSICIONAMIENTO DEL OSITRAN EN RELACIÓN A SUS GRUPOS DE INTERES Y CIUDADANÍA EN GENERAL	2021	1,733,123.00	0.00	0.00	0.00
3	ORGANISMO SUPERVISOR DE LA INVERSION EN INFRAESTRUCTURA DE TRANSPORTE DE USO PUBLICO	OEI.05	FORTALECER LA PROTECCIÓN DE LOS DERECHOS DE LOS USUARIOS DE LAS ITUPS	2021	2,880,709.00	0.00	35,904.00	0.00
4	ORGANISMO SUPERVISOR DE LA INVERSION EN INFRAESTRUCTURA DE TRANSPORTE DE USO PUBLICO	OEI.04	OPTIMIZAR LA FUNCIÓN REGULADORA EN BENEFICIO DE NUESTROS USUARIOS Y CIUDADANÍA EN GENERAL	2021	3,717,608.00	0.00	0.00	0.00
5	ORGANISMO SUPERVISOR DE LA INVERSION EN INFRAESTRUCTURA DE TRANSPORTE DE USO PUBLICO	OEI.02	OPTIMIZAR EL DESARROLLO ORGANIZACIONAL	2021	4,459,511.00	0.00	132,937.00	0.00
6	ORGANISMO SUPERVISOR DE LA INVERSION EN INFRAESTRUCTURA DE TRANSPORTE DE USO PUBLICO	OEI.03	OPTIMIZAR LA SUPERVISIÓN Y FISCALIZACIÓN DE LAS ITUP	2021	27,643,639.00	0.00	0.00	0.
7	ORGANISMO SUPERVISOR DE LA INVERSION EN INFRAESTRUCTURA DE TRANSPORTE DE USO PUBLICO	OEI.06	ADMINISTRAR EFICIENTEMENTE LOS RECURSOS ORGANIZACIONALES DEL OSITRAN	2021	35,066,329.00	0.00	1,817,799.00	0.00

LA CONTRALORÍA
GENERAL DE LA REPÚBLICA DEL PERÚ
Firmado digitalmente por ZAMBRANO COPELLO Rosa Veronica FAU 20420248645 hard
Motivo: Soy el autor del documento
Fecha: 20-07-2021 09:37:40 -05:00

Nota:

A, B y C provienen de la información PEI. Información corresponde a pliegos presupuestales.

D, es ingresado por el usuario al momento de crear el informe de rendición de cuentas.

E, F,G y H provienen de la información del POI.

Reglas:

A, B y C son obtenidos de la información del PEI.

E es obtenida de la columna Total Fn(CS) de información del POI y se agrupan por objetivo estratégico y pliego presupuestal.

G es obtenida de la columna Total Fn(RE) de información del POI y se agrupan por objetivo estratégico y pliego presupuestal.

H es obtenida de la columna Total Fn(SE) de información del POI y se agrupan por objetivo estratégico y pliego presupuestal.

Leyenda:

A: La unidad ejecutora responsable corresponde a la unidad ejecutora responsable del primer indicador de la primera acción estratégica institucional del objetivo estratégico institucional.

1.3. Cumplimiento de metas de indicadores de objetivos estratégicos institucional del plan estratégico institucional (PEI)

N°	Unidad Ejecutora responsable	Código de Objetivo Estratégico Institucional	Descripción del Objetivo Estratégico Institucional	Código del indicador	Nombre del Indicador	Unidad de Medida	Línea Base Año (*)	Línea Base Valor (*)	Periodo reportado	Valor esperado del indicador al final del período reportado	Valor obtenido del indicador al final del período reportado	% de avance del indicador en el período reportado	Unidad Orgánica Responsable
	A	B	C	D	E	F	G	H	I	J	K	L	M
1	ORGANISMO SUPERVISOR DE LA INVERSION EN INFRAESTRUCTURA DE TRANSPORTE DE USO PUBLICO	OEI.01	FORTALECER EL POSICIONAMIENTO DEL OSITRAN EN RELACIÓN A SUS GRUPOS DE INTERES Y CIUDADANÍA EN GENERAL	IND.01.OEI.01	ÍNDICE DE POSICIONAMIENTO DEL OSITRÁN	ENCUESTA ANUAL	2019	15.26	2021	15.00	0.00	0.00	PRESIDENCIA EJECUTIVA
2	ORGANISMO SUPERVISOR DE LA INVERSION EN INFRAESTRUCTURA DE TRANSPORTE DE USO PUBLICO	OEI.05	FORTALECER LA PROTECCIÓN DE LOS DERECHOS DE LOS USUARIOS DE LAS ITUPS	IND.01.OEI.05	ÍNDICE DEL GRADO DE PROTECCIÓN DEL USUARIO	INFORME	2020	0.00	2021	80.00	68.38	85.00	GERENCIA ATENCIÓN USUAF

LA CONTRALORÍA
GENERAL DE LA REPÚBLICA DEL PERÚ
Firmado digitalmente por ZAMBRANO COPELLO Rosa Veronica FAU 20420248645 hard
Motivo: Soy el autor del documento
Fecha: 20-07-2021 09:37:40 -05:00

3	ORGANISMO SUPERVISOR DE LA INVERSION EN INFRAESTRUCTURA DE TRANSPORTE DE USO PUBLICO	OEI.07	IMPLEMENTAR LA GESTIÓN DE RIESGO DE DESASTRES	IND.01.OEI.07	NÚMERO DE INFORMES DE IMPLEMENTACIÓN DE LA GRD	INFORME	2019	1.00	2021	2.00	1.00	50.00	OFICINA DE SEGURIDAD Y DEFENSA NACIONAL - GG
4	ORGANISMO SUPERVISOR DE LA INVERSION EN INFRAESTRUCTURA DE TRANSPORTE DE USO PUBLICO	OEI.03	OPTIMIZAR LA SUPERVISIÓN Y FISCALIZACIÓN DE LAS ITUP	IND.01.OEI.03	ÍNDICE DE EFICIENCIA EN LA SUPERVISIÓN Y FISCALIZACIÓN DE LA INFRAESTRUCTURA DE TRANSPORTE DE USO PÚ	DOCUMENTOS	2019	74.00	2021	96.00	85.00	89.00	GERENCIA DE SUPERVISIÓN Y FISCALIZACIÓN
5	ORGANISMO SUPERVISOR DE LA INVERSION EN INFRAESTRUCTURA DE TRANSPORTE DE USO PUBLICO	OEI.06	ADMINISTRAR EFICIENTEMENTE LOS RECURSOS ORGANIZACIONALES DEL OSITRAN	IND.01.OEI.06	ÍNDICE DE GESTIÓN DE RECURSOS ORGANIZACIONALES	INFORME	2019	69.00	2021	92.00	56.00	61.00	GERENCIA DE ADMINISTRACIÓN
6	ORGANISMO SUPERVISOR DE LA INVERSION EN INFRAESTRUCTURA DE TRANSPORTE DE USO PUBLICO	OEI.02	OPTIMIZAR EL DESARROLLO ORGANIZACIONAL	IND.01.OEI.02	ÍNDICE DE DESARROLLO ORGANIZACIONAL	INFORME	2019	30.00	2021	71.50	54.30	75.94	GERENC GENER

LA CONTRALORÍA
GENERAL DE LA REPÚBLICA DEL PERÚ
Firmado digitalmente por ZAMBRANO COPELLO Rosa Veronica FAU 20420248645 hard
Motivo: Soy el autor del documento
Fecha: 20-07-2021 09:37:40 -05:00

7	ORGANISMO SUPERVISOR DE LA INVERSION EN INFRAESTRUCTURA DE TRANSPORTE DE USO PUBLICO	OEI.04	OPTIMIZAR LA FUNCIÓN REGULADORA EN BENEFICIO DE NUESTROS USUARIOS Y CIUDADANÍA EN GENERAL	IND.01.OEI.04	ÍNDICE DE CUMPLIMIENTO DE LA FUNCIÓN REGULADORA	INFORME	2020	90.00	2021	97.00	81.00	84.00	GERENCIA DE REGULACIÓN Y ESTUDIOS ECONÓMICOS

Ver Anexo 1.1 al 1.2 (Adjunto en PDF)

Nota:

(*) Línea Base - Valor. Es el valor del indicador de objetivo estratégico previo a la entrada en vigor del Plan Estratégico Institucional de la Entidad.

Reglas:

Columnas de la A a la M, provienen de la información PEI.

Columnas de la G a la L, provienen directamente de CEPLAN, no requieren cálculos.

Leyenda:

A: La unidad ejecutora responsable corresponde a la unidad ejecutora responsable de cada indicador de acción estratégica institucional de objetivo estratégico institucional.

F: POI modificado consistente con el PIA: Plan Operativo Institucional consistente con el Presupuesto Institucional de Apertura.

G: PIM: Presupuesto actualizado de la entidad a consecuencia de las modificaciones presupuestarias, tanto a nivel institucional como a nivel funcional programático, efectuadas durante el año fiscal a partir del PIA.

H: POI Modificado en Ejecución: Plan Operativo Institucional Modificado en Ejecución registrado por la entidad en el aplicativo CEPLAN.

I: Devengado: Fase del registro del gasto donde se registra la obligación de pago a consecuencia del compromiso respectivo contraído.

2. Sistema Nacional de Presupuesto Público

N°	Ejecutora	Año	PIA	PIM	Compromiso	Devengado	Girado	Avance % Compromiso	Avance % Devengado	Avance % Girado
	TOTAL GENERAL		75,600,919.00	86,907,100.00	78,183,404.00	35,325,697.00	34,938,771.00	89.90	40.60	40.20
1	ORGANISMO SUPERVISOR DE LA INVERSION EN INFRAESTRUCTURA DE TRANSPORTE DE USO PUBLICO	2021	75,600,919.00	86,907,100.00	78,183,404.00	35,325,697.00	34,938,771.00	89.90	40.60	40.

Ver Anexo 2.1 al 2.4 (Adjunto en PDF)

Nota: Se toman en consideración las denominaciones usadas en sistema de consulta amigable del SIAF.

Reglas: La información se carga automáticamente en base a los rangos de fecha del periodo del informe (año-mes, inicio-fin)

LA CONTRALORÍA
GENERAL DE LA REPÚBLICA DEL PERÚ
Firmado digitalmente por ZAMBRANO COPELLO Rosa Veronica FAU 20420248645 hard
Motivo: Soy el autor del documento
Fecha: 20-07-2021 09:37:40 -05:00

3. Sistema Nacional de Programación Multianual y Gestión de Inversiones

3.1. Inversión pública

N°	Unidad Ejecutora Presupuestal	Cantidad total de inversiones cerradas	Cantidad total inversiones Activas	Costo Total de las inversiones activas	Monto Devengado Total de las inversiones activas	Monto devengado en el año actual de las inversiones activas
	TOTAL GENERAL	0	1	61,651,260.00	0.00	0.00
1	ORGANISMO SUPERVISOR DE LA INVERSION EN INFRAESTRUCTURA DE TRANSPORTE DE USO PUBLICO	0	1	61,651,260.00	0.00	0.00

Ver Anexo 3.1 (Adjunto en PDF)

Nota: Se toman en consideración las denominaciones usadas en sistema de consulta avanzada del MEF, debido a la variedad de tipos de formatos que existen en el Banco de Inversiones

Reglas: La cantidad de inversiones que forman parte del reporte, se conforma de todas las inversiones en estado Activo a la fecha de corte, más las inversiones con estado Cerrado dentro de periodo a rendir

3.2. Obras públicas

N°	Unidad Ejecutora Presupuestal	Cantidad de obras	Cantidad de obras en Ejecución	Cantidad de obras Sin Ejecución	Cantidad de obras Finalizadas	Cantidad de obras Paralizadas	Monto Total de Exp. Técnico	Montos Total Adicionales al Exp. Técnico	Monto Valorizado Real
	TOTAL GENERAL	0	0	0	0	0	0.00	0.00	0.00
1	ORGANISMO SUPERVISOR DE LA INVERSION EN INFRAESTRUCTURA DE TRANSPORTE DE USO PUBLICO	0	0	0	0	0	0.00	0.00	0.00

Ver Anexo 3.2 (Adjunto en PDF)

4. Sistema Nacional de Contabilidad (REGISTRADO POR PLIEGO)

4.1. ORGANISMO SUPERVISOR DE LA INVERSION EN INFRAESTRUCTURA DE TRANSPORTE DE USO PUBLICO

INFORMACIÓN FINANCIERA

4.1.1 Estados de situación Financiera por pliego.

Ver Anexo 4.1: EF-1(Adjunto en PDF)

Activo Corriente	29,567,268.74	Pasivo Corriente	8,553,940.21

LA CONTRALORÍA
GENERAL DE LA REPÚBLICA DEL PERÚ
Firmado digitalmente por ZAMBRANO COPELLO Rosa Veronica FAU 20420248645 hard
Motivo: Soy el autor del documento
Fecha: 20-07-2021 09:37:44 -05:00

Activo No Corriente	6,985,256.50	Pasivo No Corriente	55,785,971.52
		Patrimonio	-27,787,386.49
Total Activo	36,552,525.24	**Total Pasivo y Patrimonio)**	36,552,525.24

4.1.2 Estados de Gestión por pliego.

Ver Anexo 4.2: EF-2 (Adjunto en PDF)

Ingresos	17,171,887.87
Costos y Gastos	20,306,895.15
Resultado del Ejercicio Superávit (Déficit)	-3,135,007.28

4.1.3 Estado de Cambios de Patrimonio Neto por pliego.

Ver Anexo 4.3: EF-3 (Adjunto en PDF)

Hacienda Nacional	24,623,638.44
Hacienda Nacional Adicional	0.00
Resultados No Realizados	0.00
Reservas	0.00
Resultados Acumulados	-52,411,024.93
Total	**-27,787,386.49**

4.1.4 Estado de Flujo de Efectivo por pliego.

Ver Anexo 4.4: EF-3 (Adjunto en PDF)

A. ACTIVIDADES DE OPERACIÓN	
Entradas de Efectivo	18,185,619.25
(-) Salidas de Efectivo	-15,668,770.03
Aumento (Disminución) del Efectivo y Equivalentes al Efectivo	2,516,849.22
B. ACTIVIDADES DE INVERSIÓN	
Entradas de Efectivo	0.00
(-) Salidas de Efectivo	-7,353.29

LA CONTRALORÍA
GENERAL DE LA REPÚBLICA DEL PERÚ
Firmado digitalmente por ZAMBRANO COPELLO Rosa Veronica FAU 20420248645 hard
Motivo: Soy el autor del documento
Fecha: 20-07-2021 09:37:40 -05:00

	Aumento (Disminución) del Efectivo y Equivalentes al Efectivo	-7,353.29
C.	ACTIVIDADES DE FINANCIAMIENTO	
	Entradas de Efectivo	0.00
	(-) Salidas de Efectivo	0.00
	Aumento (Disminución) del Efectivo y Equivalentes al Efectivo	0.00
D.	Total Aumento (Disminución) del Efectivo y Equivalentes al Efectivo	2,509,495.93
E.	Diferencia de Cambio	0.00
F.	Saldo Efectivo y Equivalentes al efectivo al inicio del ejercicio	20,268,454.45
G.	Saldo Efectivo y Equivalentes al efectivo al finalizar el ejercicio	22,777,950.38

NOTA: Para fines de este Anexo, la información a presentar, corresponde a la del semestre culminado al 30 de junio de 2021 con una sola columna (periodo que se informa).

INFORMACIÓN PRESUPUESTARIA

4.1.5 PP-1 Presupuesto Institucional de Ingresos

Ver Anexo 4.5 : PP-1 (Adjunto en PDF)

	Presupuesto Institucional de Apertura	Presupuesto Institucional Modificado
Recursos Ordinarios	0.00	0.00
Recursos Directamente Recaudados	0.00	0.00
Recursos por Operaciones Oficiales de Crédito	75,600,919.00	86,907,100.00
Donaciones y Transferencias	0.00	0.00
Recursos Determinados	0.00	0.00
Total	**75,600,919.00**	**86,907,100.00**

4.1.6 PP-2 Presupuesto Institucional de Gastos

Ver Anexo 4.6: PP-2 (Adjunto en PDF)

	Presupuesto Institucional de Apertura	Presupuesto Institucional Modificado
Recursos Ordinarios	0.00	0.00
Recursos Directamente Recaudados	75,600,919.00	86,907,100.00
Recursos por Operaciones Oficiales de Crédito	0.00	0.00
Donaciones y Transferencias	0.00	0.00
Recursos Determinados	0.00	0.00
Total	**75,600,919.00**	**86,907,100.00**

LA CONTRALORÍA
GENERAL DE LA REPÚBLICA DEL PERÚ
Firmado digitalmente por ZAMBRANO COPELLO Rosa Veronica FAU 20420248645 hard
Motivo: Soy el autor del documento
Fecha: 20-07-2021 09:37:40 -05:00

4.1.7 EP-1 Estado de Ejecución del Presupuesto de Ingresos y Gastos

Ver Anexo 4.7 – EP-1 (Adjunto en PDF)

INGRESOS	Acumulado
Recursos Ordinarios	0.00
Recursos Directamente Recaudados	37,384,267.00
Recursos por Operaciones Oficiales de Crédito	0.00
Donaciones y Transferencias	0.00
Recursos Determinados	0.00
Total	**37,384,267.00**

GASTOS	Acumulado
Recursos Ordinarios	0.00
Recursos Directamente Recaudados	16,796,524.00
Recursos por Operaciones Oficiales de Crédito	0.00
Donaciones y Transferencias	0.00
Recursos Determinados	0.00
Total	**16,796,524.00**

LA CONTRALORÍA
GENERAL DE LA REPÚBLICA DEL PERÚ
Firmado digitalmente por ZAMBRANO COPELLO Rosa Veronica FAU 20420248645 hard
Motivo: Soy el autor del documento
Fecha: 20-07-2021 09:37:40 -05:00

5. Sistema Nacional de Tesorería

5.1. Cartas Fianzas

N°	Unidad Ejecutora Presupuestal	Cantidad Total de Cartas Fianza
	TOTAL GENERAL	94
1	ORGANISMO SUPERVISOR DE LA INVERSION EN INFRAESTRUCTURA DE TRANSPORTE DE USO PUBLICO	94

Ver Anexo 5.1 (Adjunto en PDF)

5.2. Documentos Valorados

N°	Unidad Ejecutora Presupuestal	Cantidad de Letras	Cantidad de Pagarés	Cantidad de Facturas negociables	Cantidad de otros documentos
	TOTAL GENERAL	0	0	0	0
1	ORGANISMO SUPERVISOR DE LA INVERSION EN INFRAESTRUCTURA DE TRANSPORTE DE USO PUBLICO	0	0	0	0

Ver Anexo 5.2 (Adjunto en PDF)

5.3. Fideicomisos

N°	Unidad Ejecutora Presupuestal	Cantidad de Cuentas
	TOTAL GENERAL	0
1	ORGANISMO SUPERVISOR DE LA INVERSION EN INFRAESTRUCTURA DE TRANSPORTE DE USO PUBLICO	0

Ver Anexo 5.3 (Adjunto en PDF)

5.4. Saldos de Cuentas

N°	Unidad Ejecutora Presupuestal	Cantidad de Cuentas
	TOTAL GENERAL	1[illegible]
1	ORGANISMO SUPERVISOR DE LA INVERSION EN INFRAESTRUCTURA DE TRANSPORTE DE USO PUBLICO	

Ver Anexo 5.4 (Adjunto en PDF)

5.5. Titulares y Suplentes de las Cuentas

N°	Unidad Ejecutora Presupuestal	Cantidad de Titulares	Cantidad de Suplentes
	TOTAL GENERAL	2	
1	ORGANISMO SUPERVISOR DE LA INVERSION EN INFRAESTRUCTURA DE TRANSPORTE DE USO PUBLICO	2	

Ver Anexo 5.5 (Adjunto en PDF)

LA CONTRALORÍA
GENERAL DE LA REPÚBLICA DEL PERÚ
Firmado digitalmente por ZAMBRANO COPELLO Rosa Veronica FAU 20420248645 hard
Motivo: Soy el autor del documento
Fecha: 20-07-2021 09:37:40 -05:00

5.6. Últimos Giros realizados

N°	Unidad Ejecutora Presupuestal	Cantidad de Últimos Documentos Girados en la Fecha de Corte
	TOTAL GENERAL	11
1	ORGANISMO SUPERVISOR DE LA INVERSION EN INFRAESTRUCTURA DE TRANSPORTE DE USO PUBLICO	11

Ver Anexo 5.6 (Adjunto en PDF)

6. Sistema Nacional de Endeudamiento

N°	Unidad Ejecutora Presupuestal	Cantidad de Contratos de Préstamos
	TOTAL GENERAL	0
1	ORGANISMO SUPERVISOR DE LA INVERSION EN INFRAESTRUCTURA DE TRANSPORTE DE USO PUBLICO	0

Ver Anexo 6 (Según formato adjunto por PDF)

7. SISTEMA NACIONAL DE ABASTECIMIENTO

7.1. Procedimientos de selección

Información por Pliego

N°	Objeto	Valor Referencial / Valor Estimado en soles S/.	Cantidad de Procedimiento de selección	Cantidad de Procedimiento de selección (adjudicadas o consentidas)	Cantidad de Contratos vigentes	Monto Contratado S/.
			A	B	C	
	TOTAL GENERAL	2,216,170.00	6	5	4	1,290,101.15
1	SERVICIO	2,216,170.00	6	5	4	1,290,101.15

Leyenda

A: Cantidad de Convocatorias o Procesos de Selección

B: Cantidad de Convocatorias adjudicadas o consentidas con Buena Pro

C: Solo número total de Contratos vigentes

Información por Unidad Ejecutora

N°	Unidad Ejecutora Presupuestal	Objeto	Valor Referencial / Valor Estimado en soles S/.	Cantidad de Procedimiento de selección	Cantidad de Procedimiento de selección (adjudicadas o consentidas)	Cantidad de Contratos vigentes	Monto Contratado S
	A	B	C	D	E	F	G
	TOTAL GENERAL		2,216,170.00	6	5	4	1,290,101.15

LA CONTRALORÍA
GENERAL DE LA REPÚBLICA DEL PERÚ
Firmado digitalmente por ZAMBRANO COPELLO Rosa Veronica FAU 20420248645 hard
Motivo: Soy el autor del documento
Fecha: 20-07-2021 18:37:40 -05:00

1	ORGANISMO SUPERVISOR DE LA INVERSION EN INFRAESTRUCTURA DE TRANSPORTE DE USO PUBLICO	SERVICIO	2,216,170.00	6	5	4	1,290,101.15

Ver Anexo 7.1 (Adjunto en PDF)

Leyenda:

A: Nombre de Ejecutora individual
B: Tipo de objeto (Bien, Consultoría de Obra, Servicio)
C: Cantidad de Convocatorias o Procesos de Selección
D: Valor Referencial / Valor Estimado en soles S/.
E: Cantidad de Convocatorias adjudicadas o consentidas con Buena Pro
F: Solo número total de Contratos vigentes
G: Monto en soles contratado

7.2. Contratos

Información por Pliego

N°	Objeto	Número total de contratos vigentes	Monto en soles S/.
1	SERVICIO	12	85,411,832.01

Información por Unidad ejecutora

N°	Unidad Ejecutora Presupuestal	Objeto	Número total de contratos vigentes	Monto en soles S/.
	TOTAL GENERAL		12	85,411,832.01
1	ORGANISMO SUPERVISOR DE LA INVERSION EN INFRAESTRUCTURA DE TRANSPORTE DE USO PUBLICO	SERVICIO	12	85,411,832.01

Ver Anexo 7.2.1 y 7.2.2 (Adjunto en PDF)

7.3. Bienes inmuebles y predios

N°	Unidad Ejecutora Presupuestal	Cantidad Inmuebles y Predios Propios (En Propiedad)	Cantidad Inmuebles y Predios alquilados	Cantidad Inmuebles y Predios con Administración Gratuita (Afectación en Uso)	Cantidad inmuebles y Predios bajo otros derechos	Total de Inmuebles y Predios
	TOTAL GENERAL	0	2	0	7	
1	ORGANISMO SUPERVISOR DE LA INVERSION EN INFRAESTRUCTURA DE TRANSPORTE DE USO PUBLICO	0	2	0	7	

Ver Anexo 7.3. (Adjunto en PDF)

7.4. Bienes muebles: Cumplimiento con ente rector de bienes muebles - MEF

LA CONTRALORÍA
GENERAL DE LA REPÚBLICA DEL PERÚ
Firmado digitalmente por ZAMBRANO COPELLO Rosa Veronica FAU 20420248645 hard
Motivo: Soy el autor del documento
Fecha: 20-07-2021 09:37:40 -05:00

N°	Verificación de Cumplimiento Legal	SI/NO	Rendición de Cuentas / Motivos de la no presentación o no realización	Unidad Ejecutora
1	?Ha cumplido con realizar el Inventario masivo en el almacen en lo correspondiente al ultimo a?o fiscal? (2)	S	0	ORGANISMO SUPERVISOR DE LA INVERSION EN INFRAESTRUCTURA DE TRANSPORTE DE USO PUBLICO
2	?Ha cumplido con presentar el Inventario patrimonial de bienes muebles correspondiente al ultimo a?o fiscal, al MEF? (1)	S	0	ORGANISMO SUPERVISOR DE LA INVERSION EN INFRAESTRUCTURA DE TRANSPORTE DE USO PUBLICO

N°	Base Normativa
1	* Decreto Supremo N° 007-2008-VIVIENDA, que aprueba el Reglamento de la Ley Nº 29151, artículo 121°.
	* Decreto Supremo Nº 344-2020-EF que disponen medida sobre la presentación del inventario patrimonial de bienes muebles correspondiente al Año Fiscal 2020 y lo prórroga hasta el 31 de mayo de 2021, artículo 1°.
	* Resolución Nº 046-2015/SBN, que aprueba la Directiva Nº 001-2015/SBN, numeral 6.7.3.12.
	* Decreto Legislativo N° 1439, Decreto Legislativo del Sistema Nacional de Abastecimiento.
	* Decreto Supremo N° 217-2019-EF, Reglamento del Decreto Legislativo N° 1439, Decreto Legislativo del Sistema Nacional de Abastecimiento.
2	* Resolución Jefatural N°335-90-INAP/DNA, que aprueba el Manual de Administración de Almacenes para el Sector Público Nacional, numeral 1, del literal C) inventario físico del almacén del título II Procedimientos, en el literal a se prescribe que el inventario masivo del almacén forma parte del Inventario Físico General.

7.5. Bienes muebles por grupo y clase

N°	Unidad Ejecutora Presupuestal	Grupo	Clase	Cantidad Total por Grupo/Clase	Cantidad Total por Grupo/Clase adquiridos por la gestión
	A	B	C	D	E
	TOTAL GENERAL			5 755	34
1	ORGANISMO SUPERVISOR DE LA INVERSION EN INFRAESTRUCTURA DE TRANSPORTE DE USO PUBLICO	AGRÍCOLA Y PESQUERO	MOBILIARIO AGRÍCOLA Y PESQUERO	28	0
2	ORGANISMO SUPERVISOR DE LA INVERSION EN INFRAESTRUCTURA DE TRANSPORTE DE USO PUBLICO	AIRE ACONDICIONADO Y REFRIGERACIÓN	EQUIPO DE AIRE ACONDICIONADO Y REFRIGERACIÓN	117	0
3	ORGANISMO SUPERVISOR DE LA INVERSION EN INFRAESTRUCTURA DE TRANSPORTE DE USO PUBLICO	COCINA Y COMEDOR	EQUIPO DE COCINA Y COMEDOR	43	0
4	ORGANISMO SUPERVISOR DE LA INVERSION EN INFRAESTRUCTURA DE TRANSPORTE DE USO PUBLICO	COCINA Y COMEDOR	MOBILIARIO DE COCINA Y COMEDOR	5	
5	ORGANISMO SUPERVISOR DE LA INVERSION EN INFRAESTRUCTURA DE TRANSPORTE DE USO PUBLICO	ELECTRICIDAD Y ELECTRÓNICA	EQUIPO DE ELECTRICIDAD Y ELECTRÓNICA	94	
6	ORGANISMO SUPERVISOR DE LA INVERSION EN INFRAESTRUCTURA DE TRANSPORTE DE USO PUBLICO	HOSPITALIZACIÓN	EQUIPO DE HOSPITALIZACIÓN	4	

LA CONTRALORÍA
GENERAL DE LA REPÚBLICA DEL PERÚ
Firmado digitalmente por ZAMBRANO COPELLO Rosa Veronica FAU 20420248645 hard
Motivo: Soy el autor del documento
Fecha: 20-07-2021 09:37:40 -05:00

7	ORGANISMO SUPERVISOR DE LA INVERSION EN INFRAESTRUCTURA DE TRANSPORTE DE USO PUBLICO	HOSPITALIZACIÓN	MOBILIARIO DE HOSPITALIZACIÓN	13	0
8	ORGANISMO SUPERVISOR DE LA INVERSION EN INFRAESTRUCTURA DE TRANSPORTE DE USO PUBLICO	INSTRUMENTO DE MEDICIÓN	EQUIPO INSTRUMENTOS DE MEDICIÓN	78	3
9	ORGANISMO SUPERVISOR DE LA INVERSION EN INFRAESTRUCTURA DE TRANSPORTE DE USO PUBLICO	MAQUINARIA, VEHÍCULOS Y OTROS	EQUIPO OTRAS ESPECIALIDADES	36	0
10	ORGANISMO SUPERVISOR DE LA INVERSION EN INFRAESTRUCTURA DE TRANSPORTE DE USO PUBLICO	MAQUINARIA, VEHÍCULOS Y OTROS	MOBILIARIO PARA TALLERES Y METALMECÁNICA	57	0
11	ORGANISMO SUPERVISOR DE LA INVERSION EN INFRAESTRUCTURA DE TRANSPORTE DE USO PUBLICO	MAQUINARIA, VEHÍCULOS Y OTROS	MÁQUINA	1	0
12	ORGANISMO SUPERVISOR DE LA INVERSION EN INFRAESTRUCTURA DE TRANSPORTE DE USO PUBLICO	MAQUINARIA, VEHÍCULOS Y OTROS	VEHÍCULO	9	0
13	ORGANISMO SUPERVISOR DE LA INVERSION EN INFRAESTRUCTURA DE TRANSPORTE DE USO PUBLICO	OFICINA	CÓMPUTO	2 003	27
14	ORGANISMO SUPERVISOR DE LA INVERSION EN INFRAESTRUCTURA DE TRANSPORTE DE USO PUBLICO	OFICINA	EQUIPO DE OFICINA	76	0
15	ORGANISMO SUPERVISOR DE LA INVERSION EN INFRAESTRUCTURA DE TRANSPORTE DE USO PUBLICO	OFICINA	MOBILIARIO DE OFICINA	2 374	0
16	ORGANISMO SUPERVISOR DE LA INVERSION EN INFRAESTRUCTURA DE TRANSPORTE DE USO PUBLICO	SEGURIDAD INDUSTRIAL	EQUIPO DE SEGURIDAD INDUSTRIAL	78	0
17	ORGANISMO SUPERVISOR DE LA INVERSION EN INFRAESTRUCTURA DE TRANSPORTE DE USO PUBLICO	TELECOMUNICACIONES	EQUIPO DE TELECOMUNICACIONES	739	

Ver Anexo 7.4 Muebles (Adjunto en PDF)

Ver Anexo 7.5 Vehículos/Maquinarias (Adjunto en PDF)

LEYENDA GRUPO

A: Nombre de Ejecutora Presupuestal

B: 04 Agrícola y Pesquero
11 Aire Acondicionado Y Refrigeración
18 Animales
25 Aseo Y Limpieza
32 Cocina Y Comedor
39 Cultura Y Arte
46 Electricidad Y Electrónica
53 Hospitalización

LA CONTRALORÍA
GENERAL DE LA REPÚBLICA DEL PERÚ
Firmado digitalmente por ZAMBRANO COPELLO Rosa Veronica FAU 20420248645 hard
Motivo: Soy el autor del documento
Fecha: 20-07-2021 09:37:40 -05:00

60 Instrumento De Medición
67 Maquinaria Vehículos Y Otros
74 Oficina
81 Recreación Y Deporte
88 Seguridad Industrial
95 Telecomunicaciones
C: O4 Aereonave
08 Cómputo
22 Equipo
29 Ferrocarril
36 Maquinaria Pesada
50 Máquina
64 Mobiliario
71 Nave o Artefacto Naval
78 Producción Y Seguridad
82 Vehículo
D: Cantidad Total por Grupo
E: Cantidad Total por grupo adquiridos por la gestión

7.6. Aplicativos informáticos de la entidad.

N°	Unidad Ejecutora Presupuestal	Cantidad Total de Aplicativos Informáticos	Cantidad Desarrollados o Adquiridos en la Gestión
1	ORGANISMO SUPERVISOR DE LA INVERSION EN INFRAESTRUCTURA DE TRANSPORTE DE USO PUBLICO	34	3

Ver Anexo 7.6 (Adjunto en PDF)

7.7. Licencias de software.

N°	Unidad Ejecutora Presupuestal	Tipos de Licencia de Software	Cantidad Total	Cantidad adquirida en la Gestión
	A	B	C	D
1	ORGANISMO SUPERVISOR DE LA INVERSION EN INFRAESTRUCTURA DE TRANSPORTE DE USO PUBLICO	FPP (Software empaquetado)	99	0
2	ORGANISMO SUPERVISOR DE LA INVERSION EN INFRAESTRUCTURA DE TRANSPORTE DE USO PUBLICO	Libre (No requiere licenciamiento)	192	0
3	ORGANISMO SUPERVISOR DE LA INVERSION EN INFRAESTRUCTURA DE TRANSPORTE DE USO PUBLICO	OEM (Original Equipment Manufacturer)	399	0
4	ORGANISMO SUPERVISOR DE LA INVERSION EN INFRAESTRUCTURA DE TRANSPORTE DE USO PUBLICO	Open License (Licenciamiento de software por volumen)	630	[illegible]
5	ORGANISMO SUPERVISOR DE LA INVERSION EN INFRAESTRUCTURA DE TRANSPORTE DE USO PUBLICO	Suscripciones	1 928	[illegible]

Leyenda
A Nombre de Ejecutora Presupuestal
B Descripción de La Licencia De Software
C Cantidad Total por Tipo De Licencias
D Cantidad Total adquirida en la Gestión

7.8. Programación multianual de bienes, servicios y obras.

LA CONTRALORÍA
GENERAL DE LA REPÚBLICA DEL PERÚ
Firmado digitalmente por ZAMBRANO COPELLO Rosa Veronica FAU 20420248645 hard
Motivo: Soy el autor del documento
Fecha: 20-07-2021 09:37:40 -05:00

N°	Verificación de Cumplimiento Legal	SI/NO	Rendición de Cuentas / Motivos de la no presentación o no realización	Unidad ejecutora
1	?Ha cumplido a la fecha con efectuar la Tercera Fase de la Programacion Multianual de bienes, Servicios y Obras: Fase de Consolidacion y Aprobacion? (3)	N	Dicha etapa está programada para el tercer trimestre 2021	ORGANISMO SUPERVISOR DE LA INVERSION EN INFRAESTRUCTURA DE TRANSPORTE DE USO PUBLICO
2	?Ha cumplido a la fecha con efectuar la Fase de la Programacion Multianual de bienes, Servicios y Obras: Fase de Clasificacion y Priorizacion, en el SIGA-MEF? (2)	N	Se encuentra en proceso. debido a que, se ha solicitado los insumos a la Gerencia de Planeamiento y Presupuesto, mediante MEMORANDO N° 00364-2021-JLCP-GA-OSITRAN de fecha 11.03.2021 entre ellos la Asignación Presupuestal Multianual-APM, estando la Gerencia de Administración a la espera de dicha información	ORGANISMO SUPERVISOR DE LA INVERSION EN INFRAESTRUCTURA DE TRANSPORTE DE USO PUBLICO
3	?Ha cumplido a la fecha con efectuar la Fase de la Programacion Multianual de bienes, Servicios y Obras: Fase de Identificacion, en el SIGA-MEF?(1)	N	Se encuentra en proceso, debido a que, se ha solicitado los insumos a la Gerencia de Planeamiento y Presupuesto, mediante MEMORANDO N° 00364-2021-JLCP-GA-OSITRAN de fecha 11.03.2021 y en respuesta la GPP remitió mediante MEMORANDO Nº 530-2021-GPP-OSITRAN de fecha 15.06.2021 la estructura del POI Multianual 2022 ¿ 2024, insumo que se ha remitido a la Jefatura de Tecnologías de la Información a fin de que cargue la data correspondiente en la funcionalidad del Cuadro de Necesidades del SIGA (SIGFYS-aplicativo propio de OSITRÁN)	ORGANISMO SUPERVISOR DE LA INVERSION EN INFRAESTRUCTURA DE TRANSPORTE DE USO PUBLICO

Base Normativa

1. Artículo 14 de la "Directiva para la Programación Multianual de Bienes, Servicios y Obras" Resolución Directoral Nº 0003-2021-EF-54.01
2. Artículo 19 de la "Directiva para la Programación Multianual de Bienes, Servicios y Obras" Resolución Directoral Nº 0003-2021-EF-54.01
3. Artículo 22 de la "Directiva para la Programación Multianual de Bienes, Servicios y Obras" Resolución Directoral Nº 0003-2021-EF-54.01

8. Sistema administrativo de gestión de recursos humanos

8.1. Plazas cubiertas/no cubiertas y remuneraciones.

N°	Unidad Ejecutora	N° de plazas programadas por la entidad en el periodo a rendir	N° de personal contratado por la entidad en el periodo a rendir	Modalidad de contratación del personal de la entidad en el periodo a rendir			N° de plazas no cubiertas por la entidad (vacantes)	Total de remuneración de plazas programadas por la entidad en el periodo a rendir (S/)	Total de remuneración de plazas cubiertas por la entidad en el periodo a rendir (S/)	N° de personal que se desvinculó (cesó) en el periodo a rendir	Total de liquidación asignada por desvinculación (cese) en el periodo a rendir (S/)
				CAS	CAP	Otras modalidades (1)					
	TOTAL GENERAL	359	35	182	138	26	13	19,115,376.00	18,444,375.12	9	90,234
1	ORGANISMO SUPERVISOR DE LA INVERSION EN INFRAESTRUCTURA DE TRANSPORTE DE USO PUBLICO	359	35	182	138	26	13	19,115,376.00	18,444,375.12	9	90,234

LA CONTRALORÍA
GENERAL DE LA REPÚBLICA DEL PERÚ
Firmado digitalmente por ZAMBRANO COPELLO Rosa Veronica FAU 20420248645 hard
Motivo: Soy el autor del documento
Fecha: 20-07-2021 09:37:40 -05:00

Ver Anexo 8.1 (Adjunto en PDF)

Leyenda

1: De corresponder, considerar otras modalidades como: Personal Altamente Calificado - PAC, Fondo de Apoyo Gerencial - FAG, Convenios de Administración, Promotoras u otras.

8.2. Sanciones en el ejercicio de la función pública.

				Tipos de sanción			
N°	Unidad Ejecutora	N° total de personal en la entidad, en periodo a rendir	N° total de personal con sanción vigente en el periodo a rendir	Suspensión	Inhabilitación	Destitución	Otra sanción
	TOTAL GENERAL	346	1	0	0	1	0
1	ORGANISMO SUPERVISOR DE LA INVERSION EN INFRAESTRUCTURA DE TRANSPORTE DE USO PUBLICO	346	1	0	0	1	0

9. Sistema Nacional de Control

9.1. Resumen general por servicios de control simultaneó (entidad y sus ejecutoras) (registrado por pliego)

Año de Emisión del Informe	Número de informes de Control Simultaneo con Situaciones adversas en proceso y sin acciones (1)	Cantidad de situaciones adversas en proceso y sin acciones (2)
2020	1	1
2021	4	4
TOTAL DEL PERIODO (2020-2021)	5	5

(1) Cantidad de todos los informes de control simultáneo con situaciones adversas en proceso y sin acciones a la fecha de corte

(2) Cantidad de situaciones adversas en proceso y sin acciones según fecha de vencimiento registrada en el SAGU, a la fecha de corte

9.2. Resumen general por servicios de control posterior (entidad y sus ejecutoras) (registrado por pliego)

Año de Emisión del Informe	Número Informes de Control Posterior con recomendaciones Pendientes y en Proceso (1)	Cantidad de recomendaciones Pendientes y en Proceso (2)
2019	1	
2020	1	
2021	2	
TOTAL DEL PERIODO (2019-2021)	4	

(1) Cantidad de informes de control posterior con recomendaciones Pendientes y en Proceso según fecha de vencimiento registrada en el SAGU, hasta la fecha de corte

(2) Cantidad de recomendaciones Pendientes y en Proceso según fecha de vencimiento registrada en el SAGU, a la fecha de corte

LA CONTRALORÍA
GENERAL DE LA REPÚBLICA DEL PERÚ
Firmado digitalmente por ZAMBRANO COPELLO Rosa Veronica FAU 20420248645 hard
Motivo: Soy el autor del documento
Fecha: 20-07-2021 09:37:40 -05:00

9.3. Resumen de informes de control posterior por Unidad ejecutora (registrado por pliego)

AÑO	Unidad Ejecutora Presupuestal	Número Informes de Control Posterior con recomendaciones Pendientes y en Proceso (1)	Cantidad de recomendaciones Pendientes y en Proceso (2)
2019	ORGANISMO SUPERVISOR DE LA INVERSION EN INFRAESTRUCTURA DE TRANSPORTE DE USO PUBLICO	1	1
2020	ORGANISMO SUPERVISOR DE LA INVERSION EN INFRAESTRUCTURA DE TRANSPORTE DE USO PUBLICO	1	1
2021	ORGANISMO SUPERVISOR DE LA INVERSION EN INFRAESTRUCTURA DE TRANSPORTE DE USO PUBLICO	2	2
TOTAL DEL PERIODO (2019-2021)		4	4

Ver Anexo 9.1 al 9.2 (Adjunto en PDF)

Leyenda

(1)Cantidad de informes de control posterior con recomendaciones no implementadas según fecha de vencimiento registrada en el SAGU, hasta la fecha de corte

(2)Cantidad de recomendaciones no implementadas según fecha de vencimiento registrada en el SAGU, a la fecha de corte

9.4. Resumen de informes de control simultáneo por unidad ejecutora (registrado por pliego)

AÑO	Unidad Ejecutora Presupuestal	Número Control Simultaneo con situaciones adversas en proceso y sin acciones	Cantidad de situaciones adversas en proceso y sin acciones
2020	ORGANISMO SUPERVISOR DE LA INVERSION EN INFRAESTRUCTURA DE TRANSPORTE DE USO PUBLICO	1	1
2021	ORGANISMO SUPERVISOR DE LA INVERSION EN INFRAESTRUCTURA DE TRANSPORTE DE USO PUBLICO	4	4
TOTAL DEL PERIODO (2020-2021)		5	5

Ver Anexo 9.3(Adjunto en PDF)

Leyenda

(1)Cantidad de informes de control simultáneo con situaciones adversas no superadas según fecha de vencimiento registrada en el SAGU, hasta la fecha de corte

(2)Cantidad de situaciones adversas no superadas según fecha de vencimiento registrada en el SAGU, a la fecha de corte

10. Sistema de modernización de la gestión pública

Avances en la Implementación del Sistema de Modernización de la Gestión Pública (por pliego)

10.1. Estructura Organización y Funcionamiento del Estado (registrado por pliego)

Reglamento de Organización y Funciones (aplica a Ministerios, organismos públicos y Universidades)

LA CONTRALORÍA
GENERAL DE LA REPÚBLICA DEL PERÚ
Firmado digitalmente por ZAMBRANO COPELLO Rosa Veronica FAU 20420248645 hard
Motivo: Soy el autor del documento
Fecha: 20-07-2021 09:37:40 -05:00

Adecuación al D.S N° 054- 2018 - PCM (Si/No)	Norma de aprobación del ROF (D.S N°)
FINALIZADO	

10.2. Documentos de gestión organizacional para Programas, Proyectos especiales, órganos desconcentrados, órganos académicos y fondos

N°	Nombre del Programa/Proyecto/Órgano o Fondo	Tipo de documento de Gestión Organizacional (ROF/MOP)	Adecuación al D.S N° 054- 2018 -PCM (Si/No)	Norma de aprobación del MOP (*)
No se encontraron registros.				

Leyenda

(*) Señalar el N° del Decreto Supremo, Resolución Ministerial, Resolución del Titular de la Entidad u Otros (especificar).

10.3. Simplificación administrativa (registrado por pliego)

Implementación del Sistema único de Trámite de Adecuación al Nuevo Formato TUPA (Por iniciar/En proceso /Finalizado)	Porcentaje del registro de información de trámite del Texto Único de Procedimientos Administrativos (TUPA) en el Sistema Único de Trámite (SUT) (%)
FINALIZADO	100

10.4. Gestión de reclamos (registrado por pliego)

Tramo de Implementación (Tramo I, II o III)	Estado de implementación (Por iniciar/En proceso /Finalizado)	% de avance de Implementación del Libro de Reclamaciones (*)
TRAMO I	EN PROCESO	10

Leyenda:

(*) No corresponde (en aquellos casos en donde el tramo no haya iniciado)

Nota: El proceso de implementación de la plataforma digital "Libro de Reclamaciones" establecida en el Decreto Supremo N° 007-2020-PCM y en la Norma Técnica aprobada en el artículo 1 precedente, se efectúa en forma progresiva a través de cinco (5) tramos, según se detalla a continuación:

a) Primer tramo: Poder Ejecutivo, que incluye a ministerios, organismos públicos, Fuerzas Armadas y Policía Nacional del Perú, cuyo plazo máximo de implementación vence el 31 de julio de 2021.

b) Segundo tramo: Programas y proyectos del Poder Ejecutivo, Fondo Nacional de Financiamiento de la Actividad Empresarial del Estado - FONAFE y las empresas bajo su ámbito a las cuales les aplique el Decreto Supremo N° 007-2020-PCM, cuyo plazo máximo de implementación vence el 31 de diciembre 2021.

c) Tercer tramo: Poder Legislativo, Poder Judicial, Organismos Constitucionalmente Autónomos, universidades y municipalidades de Lima Metropolitana, cuyo plazo máximo de implementación vence el 30 de abril de 2022.

d) Cuarto tramo: Gobiernos regionales, proyectos y universidades regionales, cuyo plazo máximo de implementación vence el 31 de octubre de 2022.

e) Quinto tramo: Gobiernos locales (provinciales y distritales de tipo A, B y D), cuyo plazo máximo de implementación vence el 31 de diciembre de 2023.

11. Sistema de defensa jurídica del estado

11.1. Total de procesos y obligaciones pecuniarias a favor y contra el estado (registrado por pliego)

N°	Cantidad Total de Investigaciones (en el Ministerio Público) (2)	Cantidad total de Procesos (en el Poder Judicial) (3)	Cantidad de total de otros Procesos (4)	Cantidad Total de Procesos	Estado demandante/denunciante/agraviado/actor civil (5)	Estado demandado/denunciado/tercero civil (6)

LA CONTRALORÍA
GENERAL DE LA REPÚBLICA DEL PERÚ
Firmado digitalmente por ZAMBRANO COPELLO Rosa Veronica FAU 20420248645 hard
Motivo: Soy el autor del documento
Fecha: 20-07-2021 09:37:40 -05:00

					Monto Total establecido en la sentencia	Monto Cobrado	Monto Pendiente de cobro	Monto Total establecido en la sentencia	Monto Pagado	Monto Pendiente de pago
	A	B	C	D	E			F		
1	11	31	27	69	11,167,485.45	11,900.00	11,155,585.45	56,604,458.91	4,514,927.87	52,089,531.04

Nota: El presente formato está orientado a recopilar la información en forma total y/o acumulada

(A) Total de investigaciones (en diligencias preliminares e investigación preparatoria). En caso del C. de PP de 1940, se debe consignar solo la data total referida a la investigación preliminar.

(B) Total de procesos en el PJ (precisar la carga total acumulada entre todas las materias que conozca la procuraduría y que se encuentren judicializadas)

(C) Total de procesos que no se encuentren o no se tramiten ante el Ministerio Público ni ante el Poder Judicial (procesos arbitrales, arbitrales laborales, administrativos, conciliaciones y similares)

(D) Cantidad procesos de la sumatoria de A+B+C

(E) Pagos exigidos por el Estado

(F) Pagos reclamados al Estado

11.2. Total de casos emblemáticos y casos con montos mayores a 100 UIT (registrado por pliego)

Órgano Jurisdiccional /Fiscal/otros	Distrito Judicial/Distrito Fiscal/Otros	Sujeto Procesal (3)	Naturaleza/ Especialidad (4)	Materia/Delitos (5)	Fecha del Auto Admisorio / Fecha de Inicio de Diligencias Preliminares/ otros similares	Estadio Procesal (6)	Pretensión Económica S/. (7)	Monto establecido en la Sentencia S/.	Monto Pagado S/.	Monto por pagar S/.	Número personas investigadas/ procesadas/demandadas en cada caso emblemático
A		B	C	D		E	F				
ORGANO ARBITRAL	OTROS	DEMANDADO	CIVIL	DESEQUILIBRIO ECONOMICO FINANCIERO	08/01/2016	TRAMITE	120,302,965.53	0.00	0.00	0.00	1
ORGANO JURISDICCIONAL	LIMA	DEMANDADO	LABORAL	INDEMNIZACION Y OTROS	25/09/2015	TRAMITE	1,048,445.84	223,250.00	223,250.00	0.00	1
ORGANO JURISDICCIONAL	LIMA	DEMANDADO	LABORAL	INDEMNIZACION Y OTROS	21/12/2015	TRAMITE	578,150.00	165,000.00	0.00	165,000.00	1

Nota: El presente formato está orientado a recopilar información por cada caso emblemático (en las diferentes especialidades o materias que conoce la procuraduría pública).

(A) Precisar el órgano fiscal, jurisdiccional, árbitro y otros que tiene a cargo el caso.

(B) Situación de la entidad en el caso o proceso (denunciante, denunciado, demandado, demandante, agraviado, actor civil, tercero civil y otros)

(C) Precisar en cada caso emblemático su naturaleza o especialidad (penal, civil, laboral, contencioso administrativo y otros)

(D) Precisar en cada caso emblemático la materia o delitos (beneficios sociales, responsabilidad contractual, peculado, colusión, banda criminal, tráfico ilícito de drogas y otros)

(E) Precisar si el caso emblemático se encuentra en trámite, apelación o ejecución.

(F) Precisar la pretensión económica total del caso emblemático (presentada por el Estado o por la parte contraria). Consignar información solo cuando la pretensión

III. SECCIÓN II: INFORMACIÓN DE INDICADORES SOCIALES Y ECONÓMICOS

Información estructurada y automatizada de los principales indicadores sectoriales y sociales relacionados a la Entidad y tiene por finalidad servir de referencia a la ejecución de los principales servicios públicos que brinda la Entidad.

LA CONTRALORÍA
GENERAL DE LA REPÚBLICA DEL PERÚ
Firmado digitalmente por ZAMBRANO COPELLO Rosa Veronica FAU 20420248645 hard
Motivo: Soy el autor del documento
Fecha: 20-07-2021 09:37:20 -05:00

Entre los principales rubros de información se tienen indicadores relacionados a los sectores: Transporte, Educación, Vivienda, Salud, Trabajo, Producción y Energía.

Este cuadrante proporcionara información de fuente pública como del Instituto Nacional de Estadística e Informática (INEI) así como las generadas por la propia entidad previamente aprobados por la Contraloría General.

La información tendrá criterios de búsqueda por UBIGEO, departamento, provincia y distrito e indicadores sociales importantes.

Sector:

Año (*)	UNIDAD EJECUTORA	Sector	Indicador	Unidad Medida	Porcentaje / Valor de Indicador	Fuente
No se encontraron registros.						

Nota: (*) Se registrará el año de evaluación del indicador

Territorial:

Año (*)	UNIDAD EJECUTORA	Región	Indicador	Unidad Medida	Porcentaje / Valor de Indicador	Fuente
No se encontraron registros.						

Nota: (*) Se registrará el año de evaluación del indicador

IV. SECCIÓN III: INFORMACIÓN DE BIENES Y SERVICIOS ENTREGADOS POR LA ENTIDAD.

Cuenta con información de Productos de bienes, servicios o actividades agregadas que responden a las necesidades de las personas y que son entregadas por las entidades públicas, en cumplimiento de sus funciones misionales hacia sus usuarios o ciudadanía. Estos productos misionales pueden tomarse como fuente de información del Planeamiento Estratégico Institucional, Sistema de Control Interno, Programas Presupuestales y otros.

N°	Unidad Ejecutora Presupuestal	Nombre del Producto (Bien / Servicio/ Actividad)	Fuente
1	ORGANISMO SUPERVISOR DE LA INVERSION EN INFRAESTRUCTURA DE TRANSPORTE DE USO PUBLICO	Acciones de supervisión eficiente y oportuna en beneficio de usuarios de la infraestructura férrea y Metro de Lima.	PEI / POI
2	ORGANISMO SUPERVISOR DE LA INVERSION EN INFRAESTRUCTURA DE TRANSPORTE DE USO PUBLICO	Acciones de supervisión eficiente y oportuna en beneficio de usuarios de la infraestructura vial.	PEI / POI
3	ORGANISMO SUPERVISOR DE LA INVERSION EN INFRAESTRUCTURA DE TRANSPORTE DE USO PUBLICO	Evaluación técnica eficaz del marco contractual regulatorio de las entidades prestadoras.	PEI / POI

Leyenda

Bien:	Bien entregado a ciudadanos usuarios.
Servicio	Servicio que brinda la entidad a ciudadanos usuarios o servicios misionales entregados por la entidad.
Actividad	Actividad misional(actividad agrupadora) de la entidad que encontramos en los instrumentos de gestión del POI/PEI

LA CONTRALORÍA
GENERAL DE LA REPÚBLICA DEL PERÚ
Firmado digitalmente por ZAMBRANO COPELLO Rosa Veronica FAU 20420248645 hard
Motivo: Soy el autor del documento
Fecha: 28-07-2021 09:37:40 -05:00

V. SECCIÓN IV: INFORMACIÓN DE AUTOEVALUACIÓN DE LA GESTIÓN DE BIENES Y SERVICIOS ENTREGADOS POR LA ENTIDAD

Contiene información cualitativa de la gestión de los servicios públicos de la Entidad transparentando la información y el cumplimiento de los objetivos establecidos por la entidad y de la gestión efectuada en el uso de los fondos previstos para cada uno de ellos.

Asimismo, bajo un criterio de rendición de cuentas registra las limitaciones como las medidas que adopta para la mejora continua.

Cumplimiento de productos:

N°	Unidad Ejecutora Presupuestal	Nombre del producto	¿Se cumplió con los objetivos en el periodo a rendir?
1	ORGANISMO SUPERVISOR DE LA INVERSION EN INFRAESTRUCTURA DE TRANSPORTE DE USO PUBLICO	Acciones de supervisión eficiente y oportuna en beneficio de usuarios de la infraestructura férrea y Metro de Lima.	PARCIALMENTE
2	ORGANISMO SUPERVISOR DE LA INVERSION EN INFRAESTRUCTURA DE TRANSPORTE DE USO PUBLICO	Acciones de supervisión eficiente y oportuna en beneficio de usuarios de la infraestructura vial.	PARCIALMENTE
3	ORGANISMO SUPERVISOR DE LA INVERSION EN INFRAESTRUCTURA DE TRANSPORTE DE USO PUBLICO	Evaluación técnica eficaz del marco contractual regulatorio de las entidades prestadoras.	SI

Nota: La relación de productos a evaluar es la definida en la sección III "Información de bienes y servicios entregados por la entidad".

Detalle del cumplimiento del producto: Acciones de supervisión eficiente y oportuna en beneficio de usuarios de la infraestructura férrea y Metro de Lima.

A. ¿Se cumplió con los objetivos y metas programadas en el periodo a rendir?

SI	NO	PARCIALMENTE	NO APLICA
		X	

Nota: En caso marque la opción no aplica, se adjuntará un sustento en PDF y no se registrará información en las siguientes preguntas.

B. ¿Cuáles son los logros alcanzados en el periodo a rendir?

SE HAN EJECUTADO UN TOTAL DE 117 AS ENTRE ENERO Y MAYO DE 2021, LO QUE REPRESENTA UN AVANCE DEL 94%. DURANTE EL PRIMER TRIMESTRE EJECUTARON 62 DE 65 ACTIVIDADES PROGRAMADAS Y EN EL SEGUNDO TRIMESTRE SE HA ALCANZADO UN AVANCE DEL 91.7% CON UNA PROYECCIÓN EJECUCIÓN PARA JUNIO DE 24 AS.

C. ¿Qué Limitaciones han tenido en el periodo a rendir?

LA PRINCIPAL LIMITANTE HA SIDO LA PANDEMIA Y EL SUBSECUENTE ESTADO DE EMERGENCIA QUE HA IMPACTADO NEGATIVAMENTE AL SECTOR TRANSPORTES DEL PAÍS Y AL REGULADOR, LO QUE HA CONLLEVADO AL CONTAGIO DEL PERSONAL, CUARENTENA Y REPROGRAMACIONES DE ACTIVIDADES DE SUPERVISIÓN INICIALMENTE PROGRAMADAS EN EL PAS. ESTO LLEVÓ A LA EXCLUSIÓN DE TRES ACTIVIDADES DE SUPERVISÓN APLICABLES A LA LINEA

LA CONTRALORÍA
GENERAL DE LA REPÚBLICA DEL PERÚ
Firmado digitalmente por ZAMBRANO COPELLO Rosa Veronica FAU 20420248645 hard
Motivo: Soy el autor del documento
Fecha: 20-07-2021 09:11:40 -05:00

2.

D. ¿Qué Acciones han tomado respecto a las limitaciones?

LA GSF Y LA JCFM SE HAN APOYADO EN LAS HERRAMIENTAS TECNOLÓGICAS A DISPOSICIÓN (COMO LA PLATAFORMA TEAMS PARA LLEVAR A CABO LAS REUNIONES DE TRABAJO) PARA PODER EJECUTAR EL PAS. SE HAN LLEVADO A CABO PROCESOS Y PROCEDIMIENTOS Y REPROGRAMACIONES DE ACTIVIDADES DE SUPERVISIÓN AJUSTANDO EL PAS DE MANERA QUE PUEDAN CUMPLIRSE CON LAS METAS ESTABLECIDAS. LAS INSPECCIONES SE HAN LLEVADO A CABO CON PERSONAL ASIGNADO CUMPLIENDO CON LAS AS PROGRAMADAS.

E. ¿Cuáles son las recomendaciones para el siguiente periodo de gestión?

SE RECOMIENDA APOYARSE EN LAS HERRAMIENTAS TECNOLÓGICAS, LA TRANSFORMACIÓN DIGITAL Y LA GESTIÓN DOCUMENTAL PARA AGILIZAR PROCESOS Y PROCEDIMIENTOS Y PLAZOS DE ATENCION ESTABLECIDOS. SE SUGIERE ESTABLECER PROCESOS PARA LAS REUNIONES DE TRABAJO DADO QUE DETERMINADAS OBLIGACIONES EXIGIRAN LA PRESENCIA DEL SUPERVISOR DE PLANTA EN LA CONCESIÓN CUANDO NO HAYA SUPERVISOR IN SITU ASIGNADO POR LO QUE HAY QUE PROVEER LAS PRUEBAS Y EQUIPOS DE PROTECCIÓN.

Detalle del cumplimiento del producto: Acciones de supervisión eficiente y oportuna en beneficio de usuarios de la infraestructura vial.

A. ¿Se cumplió con los objetivos y metas programadas en el periodo a rendir?

SI	NO	PARCIALMENTE	NO APLICA
		X	

Nota: En caso marque la opción no aplica, se adjuntará un sustento en PDF y no se registrará información en las siguientes preguntas.

B. ¿Cuáles son los logros alcanzados en el periodo a rendir?

SE HAN EJECUTADO UN TOTAL DEL 462 ACTIVIDADES LO QUE SIGNIFICA UN AVANCE DEL 94%. LA JCRV REPRESENTA UN 52.4% DEL TOTAL DE AS. EN EL I TRIM SE EJECUTARON 262 AS Y EN ABRIL Y MAYO 199 LO QUE SIGNIFICA UN AVANCE DEL 94.3%. SE ESTIMA UNA EJECUCIÓN DE 102 AS PARA JUNIO 2021.

C. ¿Qué Limitaciones han tenido en el periodo a rendir?

LA PANDEMIA, EL COVID, LA FALTA DE VACUNACIÓN DEL PERSONAL Y EL IMPACTO ECONÓMICO NEGATIVO EN EL SECTOR TRANSPORTES, HA LIMITADO EL ACTUAR DE OSITRAN LIMITANDO LAS ACTIVIDADES DE SUPERVISIÓN INICIALMENTE PROGRAMADAS. ADICIONALMENTE ESTÁ EL RETRASO EN LA ENTREGA DE TERRENOS(DEVIANDES), EL RETRASO EN LA CONTRATACIÓN PARA MEDICIÓN DE SERVICIOS QUE DERIVÓ EN REPROGRAMACIONES.

D. ¿Qué Acciones han tomado respecto a las limitaciones?

LA CONTRALORÍA
GENERAL DE LA REPÚBLICA DEL PERÚ
Firmado digitalmente por ZAMBRANO COPELLO Rosa Veronica FAU 20420248645 hard
Motivo: Soy el autor del documento
Fecha: 20-07-2021 09:37:40 -05:00

APOYO EN LAS HERRAMMIENTAS TECNOLÓGICAS COMO EL TEAMS PARA LAS REUNIONES DE TRABAJO Y LA DIGITALIZACIÓN DE LA PLATAFORMA DOCUMENTAL, LO QUE COADYUVÓ A LA EJECUCIÓN DEL PAS. INSPECCIONES Y REUNIONES DE TRABAJO SE HAN LLEVADO A CABO CON PERSONAL IN SITU EN LA MEDIDA QUE LA CONCESIÓN CUENTE CON PERSONAL ASIGNADO PARA ELLO, LO QUE PERMITIÓ QUE SE CUMPLAN CON LAS ACTIVIDADES DE SUPERVISIÓN REQUERIDAS.

E. ¿Cuáles son las recomendaciones para el siguiente periodo de gestión?

SE CONTINÚE CON EL APOYO EN LAS HERRAMIENTAS TECNOLÓGICAS DISPONIBLES, LA TRANSFORMACIÓN DIGITAL Y LA GESTION DOCUMENTAL PARA AGILIZAR LOS PROCESOS Y PROCEDIMIENTOS Y PLAZOS. SE SUGIERE SE ESTABLEZCAN PLAZOS Y PROCEDIMIENTOS PARA LAS INSPECCIONES Y REUNIONES DE TRABAJO DADO QUE DETERMINADAS OBLIGACIONES CONTRACTUALES EXIGEN LA PRESENCIA DEL SUPERVISOR DE PLANTA CUANDO NO HAYA SUPERVISOR IN SITU ASIGNADO.

Detalle del cumplimiento del producto: Evaluación técnica eficaz del marco contractual regulatorio de las entidades prestadoras.

A. ¿Se cumplió con los objetivos y metas programadas en el periodo a rendir?

SI	NO	PARCIALMENTE	NO APLICA
X			

Nota: En caso marque la opción no aplica, se adjuntará un sustento en PDF y no se registrará información en las siguientes preguntas.

B. ¿Cuáles son los logros alcanzados en el periodo a rendir?

CON RELACIÓN A LA FUNCIÓN REGULADORA DEL OSITRÁN, ENTRE EL 01 DE ENERO Y 30 DE JUNIO DE 2021, SE TRAMITARON 5 PROCEDIMIENTOS TARIFARIOS DENTRO DEL PLAZO LEGAL PREVISTO EN LA NORMATIVA VIGENTE, Y SE EMITIÓ OPINIÓN RESPECTO A 2 INTERPRETACIONES Y 2 MODIFICACIONES DE CONTRATOS DE CONCESIÓN.
SE ADJUNTA MAYOR DETALLE

C. ¿Qué Limitaciones han tenido en el periodo a rendir?

LA PRINCIPAL LIMITACIÓN TIENE QUE VER CON LAS RESTRICCIONES PARA CUBRIR LOS PUESTOS CAS VACANTES. ASIMISMO, EXISTEN RESTRICCIONES PRESUPUESTALES QUE LIMITAN LA CONTRATACIÓN DE BIENES Y SERVICIOS.
SE ADJUNTA MAYOR DETALLE

D. ¿Qué Acciones han tomado respecto a las limitaciones?

DADAS LAS LIMITACIONES DE PERSONAL A RAÍZ DE LA IMPOSIBILIDAD DE CONTRATAR LOS REEMPLAZOS DEL PERSONAL CAS Y LIMITACIONES PRESUPUESTALES PARA LA CONTRATACIÓN DE BIENES Y SERVICIOS, A EFECTOS DE CUMPLIR DE MANERA OPORTUNA LOS LOGROS ESPERADOS, ESTA

LA CONTRALORÍA
GENERAL DE LA REPÚBLICA DEL PERÚ
Firmado digitalmente por ZAMBRANO COPELLO Rosa Veronica FAU 20420248645 hard
Motivo: Soy el autor del documento
Fecha: 20-07-2021 09:37:43 -05:00

GERENCIA HA CONSIDERADO LA REDISTRIBUCIÓN DE LAS ACTIVIDADES Y TAREAS PROGRAMADAS ENTRE TODOS SUS COLABORADORES, TENIENDO PRESENTES LOS PLAZOS LEGALES ESTABLECIDOS EN LA NORMATIVA VIGENTE.

E. ¿Cuáles son las recomendaciones para el siguiente periodo de gestión?

DOTAR AL OSITRÁN DE MAYORES RECURSOS PARA EL ÓPTIMO CUMPLIMIENTO DE SUS FUNCIONES MISIONALES, PERMITIENDO QUE ESTE REGULADOR PUEDA HACER USO DE SUS RECURSOS DIRECTAMENTE RECAUDADOS POR EL PAGO DEL APORTE POR REGULACIÓN DE LAS ENTIDADES SUPERVISADAS, INCLUIDOS LOS SALDOS DE BALANCE. DESDE EL AÑO 2017, SE LES REQUIERE A LAS AUTORIDADES PÚBLICAS TRANSFERIR SUS SALDOS DE BALANCE AL FISCO SI ES QUE NO SON EJECUTADOS DENTRO DE UN AÑO FISCAL DETERMINADO

VI. ANEXOS DE LOS SISTEMAS DE ADMINISTRATIVOS POR UNIDAD EJECUTORA PRESUPUESTAL.

ANEXOS POR UNIDAD EJECUTORA:

4732

ORGANISMO SUPERVISOR DE LA INVERSION EN INFRAESTRUCTURA DE TRANSPORTE DE USO PUBLICO

Anexo 1: Sistema Nacional de Planeamiento estratégico.

- Anexo 1.1 Presupuesto asignado para Acciones Estratégicas Institucionales (AEI) del Plan Estratégico Institucional (PEI)
- Anexo 1.2 cumplimiento de metas de indicadores de Acciones Estratégicas Institucionales (AEI) del Plan Estratégico Institucional (PEI)

Anexo 2: Sistema Nacional de Presupuesto Público.

- Anexo 2.1 A nivel de Unidad Ejecutora, toda Fuente de Financiamiento
- Anexo 2.2 A nivel de Unidad Ejecutora por cada Fuente de Financiamiento.
- Anexo 2.3 A Nivel de Unidad Ejecutora por Actividades y Proyectos
- Anexo 2.4 Resumen a Nivel de Unidad Ejecutora por Función

Anexo 3: Sistema Nacional de Programación Multianual y Gestión de Inversiones

- Anexo 3.1: Inversión pública
- Anexo 3.2: Obras

Anexo 4: Sistema Nacional de Contabilidad

- Anexo 4.1 Estados de situación Financiera por pliego
- Anexo 4.2 Estados de Gestión por pliego.

LA CONTRALORÍA
GENERAL DE LA REPÚBLICA DEL PERÚ
Firmado digitalmente por ZAMBRANO COPELLO Rosa Veronica FAU 20420248645 hard
Motivo: Soy el autor del documento
Fecha: 20-07-2021 09:37:40 -05:00

Anexo 4.3 Estado de Cambios de Patrimonio Neto por unidad ejecutora

Anexo 4.4 Estado de Flujo de Efectivo por unidad ejecutora

Anexo 4.5 PP-1 Presupuesto Institucional de Ingresos

Anexo 4.6 PP-2 Presupuesto Institucional de Gastos

Anexo 4.7 EP-1 Estado de Ejecución del Presupuesto de Ingresos y Gastos

Anexo 5: Sistema Nacional de Tesorería

Anexo 5.1: Cartas Fianzas

Anexo 5.2: Documentos Valorados

Anexo 5.3: Fideicomisos

Anexo 5.4: Saldos de Cuentas.

Anexo 5.5: Titulares y Suplentes de las Cuentas

Anexo 5.6: Últimos Giros Realizados en la Fecha de Corte.

Anexo 6: Sistema Nacional de Endeudamiento

Anexo 7: Sistema Nacional de Abastecimiento

Anexo 7.1: Procedimientos de selección (Convocados)

Anexo 7.2.1: Contratos

Anexo 7.2.2: Contratos de Terceros / Locación de Servicios

Anexo 7.3: Bienes Inmuebles y predios en propiedad

Anexo 7.4: Bienes Muebles:

Anexo 7.5: Bienes Muebles Vehículos / Maquinarias.

Anexo 7.6: Aplicativos Informáticos de la Entidad

Anexo 8: Sistema Administrativo de Gestión de Recursos Humanos

Anexo 8.1 Personal CAP/CAS/Otras Modalidades

Anexo 8.2 Funcionarios Sancionados.

Anexo 9: Sistema Nacional de Control

LA CONTRALORÍA
GENERAL DE LA REPÚBLICA DEL PERÚ
Firmado digitalmente por ZAMBRANO COPELLO Rosa Veronica FAU 20420248645 hard
Motivo: Soy el autor del documento
Fecha: 20-07-2021 09:37:40 -05:00

Anexo 9.1 Detalle de los informes de Control Posterior por Unidad Ejecutora

Anexo 9.2 Detalle de los informes de Control Simultáneo por Unidad Ejecutora

Anexo 9.3 Detalle de funcionarios con presunta responsabilidad administrativa - entidad

LA CONTRALORÍA
GENERAL DE LA REPÚBLICA DEL PERÚ
Firmado digitalmente por ZAMBRANO COPELLO Rosa Veronica FAU 20420248645 hard
Motivo: Soy el autor del documento
Fecha: 20-07-2021 09:37:40 -05:00

SISTEMA ADMINISTRATIVO DE PLANEAMIENTO ESTRATEGICO

Anexo 1.1

Presupuesto asignado para Acciones Estratégicas Institucionales (AEI) del Plan Estratégico Institucional (PEI)

1 Sector PRESIDENCIA DEL CONSEJO DE MINSITROS (PCM)
2 Pliego 022: OSITRAN
3 Fecha Corte 30/06/2021

N°	Unidad Ejecutora responsable	Código de Objetivo Estratégico Institucional	Código de la Acción Estratégica Institucional	Descripción de la Acción Estrategica Institucional	Período reportado	POI Modificado consistente con el PIA	PIM	POI Modificado (en ejecución)	Devengado
	A	B	C	D	E	F	G	H	I
1	01268: OSITRAN	OEI.01	AEI.01.01	Marco normativo y de gestión fortalecidas en el posicionamiento del Ositrán en beneficio de sus grupos de interés y ciudadanía en general	1 de enero al 30 junio 2021	569,500.00	0.00	0.00	0.00
			AEI.01.02	Plan de Comunicaciones implementado adecuadamente en el Ositrán.		1,163,623.00	0.00	0.00	0.00
		OEI.02	AEI.02.01	Cultura organizacional del Ositrán fortalecida		52,800.00	0.00	0.00	0.00
			AEI.02.02	Procesos estratégicos, operativos y de soporte del Ositrán optimizados		465,072.00	0.00	132,937.00	0.00
			AEI.02.03	Atención fortalecida en beneficio de los usuarios del Ositrán		740,816.00	0.00	0.00	0.00
			AEI.02.04	Contratos para la acción supervisora en concesiones gestionada eficazmente en el Ositrán		249,965.00	0.00	0.00	0.00
			AEI.02.05	Política de Mejora Regulatoria con estándares OCDE implementada en el Ositrán		85,200.00	0.00	0.00	0.00
			AEI.02.06	Sistema de Gestión del Conocimiento implementado en el Ositrán		110,328.00	0.00	0.00	0.00
			AEI.02.07	Transformación digital integral de los procesos y servicios del Ositrán		2,755,330.00	0.00	0.00	0.00
		OEI.03	AEI.03.01	Función Supervisora y Fiscalizadora potenciada para sus beneficiarios.		871,463.00	0.00	0.00	0.00
			AEI.03.02	Acciones de supervisión eficiente y oportuna en beneficio de usuarios de la Infraestructura Aeroportuaria.		2,225,596.00	0.00	0.00	0.00
			AEI.03.03	Acciones de supervisión eficiente y oportuna en beneficio de usuarios de la Infraestructura Portuaria		2,111,482.00	0.00	0.00	0.00
			AEI.03.04	Acciones de supervisión eficiente y oportuna en beneficio de usuarios de la Infraestructura Vial		13,922,064.00	0.00	0.00	0.00
			AEI.03.05	Acciones de supervisión eficiente y oportuna en beneficio de usuarios de la Infraestructura Férrea y Metro de Lima		6,722,803.00	0.00	0.00	0.00
			AEI.03.06	Acciones de supervisión eficiente y oportuna en beneficio de usuarios de la Infraestructura de Hidrovías		60,000.00	0.00	0.00	0.00
			AEI.03.07	Fiscalización eficiente del cumplimiento de las obligaciones contractuales de Entidades Prestadoras y Empresas Supervisoras.		902,232.00	0.00	0.00	0.00
			AEI.03.08.	Supervisión oportuna de la determinación de la base de cálculo del aporte por regulación y la retribución al estado, efectuados por las entidades prestadoras		828,000.00	0.00	0.00	0.00
		OEI.04	AEI.04.01	Evaluación técnica eficaz del marco contractual regulatorio de las entidades prestadoras		2,320,629.00	0.00	0.00	0.00
			AEI.04.02	Análisis oportuno del comportamiento de los Mercados de Infraestructura de Transporte de Uso Público		506,571.00	0.00	0.00	0.00
			AEI.04.03	Programa consolidado de Investigación en regulación de Infraestructura de Transporte de Uso Público		785,408.00	0.00	0.00	0.00
			AEI.04.04	Programa de extensión Universitaria en Regulación de Infraestructura de Transporte de Uso Público implementado para estudiantes universitarios		105,000.00	0.00	0.00	0.00
		OEI.05	AEI.05.01	Modelo de Calidad de Atención al Usuario implementado en beneficio de usuarios de la Infraestructura de Transporte de Uso Público.		0.00	0.00	0.00	0.00
			AEI.05.02	Canales de difusión y atención al usuario mejorados en beneficio de usuarios de la Infraestructura de Transporte de Uso Público.		0.00	0.00	0.00	0.00
			AEI.05.03	Consejos de Usuarios (CU) fortalecidos con alta participación en beneficio de los usuarios.		0.00	0.00	0.00	0.00
			AEI.05.04	Solución de reclamos y controversias oportuna en beneficio de usuarios de la Infraestructura de Transporte de Uso Público.		538,584.00	0.00	35,904.00	0.00
			AEI.05.05	Programas educativos específicos sobre los deberes y derechos de los usuarios y representantes de entidades prestadoras de la Infraestructura de Transporte de Uso Público.		0.00	0.00	0.00	0.00
			AEI.05.06	Investigación y estudios relacionados a temas de protección a los usuarios.		0.00	0.00	0.00	0.00
			AEI.05.07	Norma Técnica para la Gestión de la Calidad de Servicios en el Sector Público para el Servicio de Protección al Usuario de la Línea 1 del Metro de Lima y Callao		241,116.00	0.00	0.00	0.00
			AEI.05.08	Atención de consultas en beneficio de los usuarios de las Infraestructuras de Transporte de Uso Público a través de los canales establecidos por el Ositrán.		800,321.00	0.00	0.00	0.00
			AEI.05.09	Consejos de Usuarios (CU) fortalecidos con alta participación de sus miembros.		306,804.00	0.00	0.00	0.00
			AEI.05.10	Usuarios y potenciales usuarios con conocimiento sobre sus derechos y deberes al hacer uso de las Infraestructuras de Transporte de Uso Público		74,688.00	0.00	0.00	0.00
			AEI.05.11	Estudios sobre las necesidades, expectativas o satisfacción de los usuarios que contribuyan a mejorar los servicios que se brindan en las Infraestructuras de Transporte de Uso Público		919,196.00	0.00	0.00	0.00
		OEI.06	AEI.06.01	Gestión y Desarrollo del Talento Humano eficiente en el Ositrán.		1,385,816.00	0.00	0.00	0.00
			AEI.06.02	Gestión de Abastecimiento eficiente en el Ositrán.		7,863,366.00	0.00	0.00	0.00
			AEI.06.03	Gestión de Tesorería institucional eficiente en el Ositrán.		479,116.00	0.00	0.00	0.00
			AEI.06.04	Gestión de Contabilidad eficiente en el Ositrán.		380,190.00	0.00	0.00	0.00
			AEI.06.05	Gestión de Planeamiento y Presupuesto institucional eficiente en el Ositrán.		1,223,429.00	0.00	0.00	0.00
			AEI.06.06	Servicios de TI eficientes en el Ositrán.		2,768,646.00	0.00	0.00	0.00
			AEI.06.07	Capacidad de la infraestructura del Ositrán mejorada		110,689.00	0.00	0.00	0.00
			AEI.06.08	Gestión oportuna de las obligaciones institucionales del Ositrán		19,126,132.00	0.00	1,817,799.00	0.00
			AEI.06.09	Gestión oportuna de las actividades de Asesoría Jurídica Regulatoria y Contractual del Ositrán		1,728,946.00	0.00	0.00	0.00
		OEI.07	AEI.07.01	Informe de evaluación de la estimación, prevención y reducción de riesgos de desastres en el Ositrán		85,000.00	0.00	0.00	0.00
			AEI.07.02	Capacidades de respuesta eficiente y oportuna en casos de desastre en el Ositrán		15,000.00	0.00	0.00	0.00

Fuente: Consulta amigable del aplicativo del CEPLAN. **Fecha corte**: 30 de junio 2021

SISTEMA ADMINISTRATIVO DE PLANEAMIENTO ESTRATEGICO

Anexo 1.2

Cumplimiento de metas de indicadores de Acciones Estratégicas Institucionales (AEI) del Plan Estratégico Institucional (PEI)

1	**Sector**	PRESIDENCIA DEL CONSEJO DE MINSITROS (PCM)
2	**Pliego**	022: OSITRAN
3	**Fecha Corte**	30/06/2021

N°	Unidad Ejecutora responsable	Código de Objetivo Estratégico Institucional	Código del Objetivo/ Acción Estratégica Institucional	Descripción del Objetivo /Acción Estrategica Institucional	Código del indicador	Nombre del Indicador	Unidad de medida	Linea Base Año (*)	Linea Base Valor (*)	Año reportado	Valor esperado del indicador al final del periodo reportado	Valor obtenido del indicador al final del periodo reportado	% de avance del indicador en el periodo reportado (**)	Unidad Orgánica Responsable
	A	B	C	D	E	F	G	H	I	J	K	L	M	N
		OEI.01	AEI.01.01	Marco normativo y de gestión fortalecidas en el posicionamiento del Ositrán en beneficio de sus grupos de interés y ciudadanía en general	IND.01.AEI.01.01	Porcentaje de normas aprobadas	Resoluciones PD/CD	2018	ND	Del 1 de enero al 30 junio 2021	100%	48%	48%	Presidencia Ejecutiva
			AEI.01.02	Plan de Comunicaciones implementado adecuadamente en el Ositrán.	IND.01.AEI.01.02	Porcentaje de actividades ejecutadas del Plan de Comunicaciones.	Informe	2017	85%	Del 1 de enero al 30 junio 2021	100%	45%	45%	Oficina de Comunicación Corporativa
		OEI.02	AEI.02.01	Cultura organizacional del Ositrán fortalecida	IND.01.AEI.02.01	Porcentaje de etapas del Plan de Fortalecimiento de la Cultura organizacional implementadas	Informe	2017	33%	Del 1 de enero al 30 junio 2021	100%	50%	50%	Jefatura de Gestión de Recursos Humanos -GA
			AEI.02.02	Procesos estratégicos, operativos y de soporte del Ositrán optimizados	IND.01.AEI.02.02	Porcentaje de Procesos optimizados.	Informe	2017	20%	Del 1 de enero al 30 junio 2021	75%	65%	87%	Gerencia de Planeamiento y Presupuesto
			AEI.02.03	Atención fortalecida en beneficio de los usuarios del Ositrán	IND.01.AEI.02.03	Número de usuarios atendidos a través de sus diferentes canales de atención	Número de orientaciones atendidas	2018	100	Del 1 de enero al 30 junio 2021	1200	2218	185%	Gerencia de Atención al Usuario
			AEI.02.04	Contratos para la acción supervisora en concesiones gestionada eficazmente en el Ositrán	IND.01.AEI.02.04	Porcentaje de procedimientos de selección eficazmente convocados	Informe	2017	33%	Del 1 de enero al 30 junio 2021	75%	0	0%	Jefatura de Logística y Control Patrimonial -GA
			AEI.02.05	Política de Mejora Regulatoria con estándares OCDE implementada en el Ositrán	IND.01.AEI.02.05	Porcentaje de Implementación del Plan de Trabajo de la Política de Mejora Regulatoria.	Informe	2017	81%	Del 1 de enero al 30 junio 2021	90%	0	0%	Gerencia de Regulación y Estudios Económicos
			AEI.02.06	Sistema de Gestión del Conocimiento implementado en el Ositrán	IND.01.AEI.02.06	Porcentaje de etapas ejecutadas para la implementación de la Gestión del Conocimiento	Porcentaje	2017	0	Del 1 de enero al 30 junio 2021	40%	15%	38%	Gerencia General
			AEI.02.07	Transformación digital integral de los procesos y servicios del Ositrán	IND.01.AEI.02.07	Porcentaje de iniciativas de transformación digital implementados	Informe	2017	20%	Del 1 de enero al 30 junio 2021	60%	53%	88%	Jefatura de Tecnologías de la Información -GA
		OEI. 03	AEI.03.01	Función Supervisora y Fiscalizadora potenciada para sus beneficiarios.	IND.01.AEI.03.01	Indice de eficiencia de la función supervisora y fiscalizadora	Documentos	2020	78%	Del 1 de enero al 30 junio 2021	78%	100%	128%	Gerencia de Supervisión y Fiscalización
			AEI.03.02	Acciones de supervisión eficiente y oportuna en beneficio de usuarios de la Infraestructura Aeroportuaria.	IND.01.AEI.03.02	Porcentaje de ejecución en el Plan de Supervisión respecto a infraestructura aeroportuaria	Documentos	2017	94%	Del 1 de enero al 30 junio 2021	100%	69%	69%	Jefatura de Contratos Aeroportuarios
			AEI.03.03	Acciones de supervisión eficiente y oportuna en beneficio de usuarios de la Infraestructura Portuaria	IND.01.AEI.03.03	Porcentaje de ejecución en el Plan de Supervisión respecto a infraestructura portuaria	Documentos	2017	94%	Del 1 de enero al 30 junio 2021	100%	61%	61%	Jefatura de Contratos Portuarios
			AEI.03.04	Acciones de supervisión eficiente y oportuna en beneficio de usuarios de la Infraestructura Vial	IND.01.AEI.03.04	Porcentaje de ejecución en el Plan de Supervisión respecto a infraestructura vial	Documentos	2017	94%	Del 1 de enero al 30 junio 2021	100%	78%	78%	Jefatura de Contratos de la Red Vial
			AEI.03.05	Acciones de supervisión eficiente y oportuna en beneficio de usuarios de la Infraestructura Férrea y Metro de Lima	IND.01.AEI.03.05	Porcentaje de ejecución en el Plan de Supervisión respecto a infraestructura férrea y Metro de Lima	Documentos	2017	94%	Del 1 de enero al 30 junio 2021	100%	79%	79%	Jefatura de Contratos Ferroviarios y del Metro de Lima y Callao
			AEI.03.06	Acciones de supervisión eficiente y oportuna en beneficio de usuarios de la Infraestructura de Hidrovías	IND.01.AEI.03.06	Porcentaje de ejecución en el Plan de Supervisión respecto a infraestructura de Hidrovías	Documentos	2017	0%	Del 1 de enero al 30 junio 2021	100%	144%	144%	Jefatura de Contratos de Hidrovías
			AEI.03.07	Fiscalización eficiente del cumplimiento de las obligaciones contractuales de Entidades Prestadoras y Empresas Supervisoras.	IND.01.AEI.03.07	Porcentaje de Expedientes atendidos dentro del plazo	Informe	2017	80%	Del 1 de enero al 30 junio 2021	95%	74%	78%	Jefatura de Fiscalización
			AEI.03.08.	Supervisión oportuna de la determinación de la base de cálculo del aporte por regulación y la retribución al estado, efectuados por las entidades prestadoras	IND.01.AEI.03.08	Porcentaje de informes de verificación de aporte por regulación y retribución emitidos	Informe	2017	94%	Del 1 de enero al 30 junio 2021	100%	81%	81%	Gerencia de Supervisión y Fiscalización
		OEI.04	AEI.04.01	Evaluación técnica eficaz del marco contractual regulatorio de las entidades prestadoras	IND.01.AEI.04.01	Porcentaje de documentos en materia de regulación dentro del plazo legal establecido	Informe/Documento	2017	100%	Del 1 de enero al 30 junio 2021	100%	100%	100%	Gerencia de Regulación y Estudios Económicos
			AEI.04.02	Análisis oportuno del comportamiento de los Mercados de Infraestructura de Transporte de Uso Público	IND.01.AEI.04.02	Porcentaje de informes/documentos de desempeño de las Infraestructuras de Transporte de Uso Público	Informe/Documento	2017	100%	Del 1 de enero al 30 junio 2021	100%	77%	77%	Gerencia de Regulación y Estudios Económicos
			AEI.04.03	Programa consolidado de Investigación en regulación de Infraestructura de Transporte de Uso Público	IND.01.AEI.04.03	Porcentaje de documentos de investigación sobre ITUP	Documento	2017	100%	Del 1 de enero al 30 junio 2021	100%	40%	40%	Gerencia de Regulación y Estudios Económicos
			AEI.04.04	Programa de extensión Universitaria en Regulación de Infraestructura de Transporte de Uso Público implementado para estudiantes universitarios	IND.01.AEI.04.04	Programa de Formación ejecutado en materia de regulación.	Documento	2017	1	Del 1 de enero al 30 junio 2021	1	1	100%	Gerencia de Regulación y Estudios Económicos
		OEI.05	AEI.05.01	Modelo de Calidad de Atención al Usuario implementado en beneficio de usuarios de la Infraestructura de Transporte de Uso Público.	IND.01.AEI.05.01	Porcentaje de fases del modelo de calidad en atención al usuario implementadas.		2017	50%	Del 1 de enero al 30 junio 2021	ND			Gerencia de Atención al Usuario
			AEI.05.02	Canales de difusión y atención al usuario mejorados en beneficio de usuarios de la Infraestructura de Transporte de Uso Público.	IND.01.AEI.05.02	Porcentaje de satisfacción respecto de los servicios de atención del Ositrán.		2018	54.69%	Del 1 de enero al 30 junio 2021	ND			Gerencia de Atención al Usuario
			AEI.05.03	Consejos de Usuarios (CU) fortalecidos con alta participación en beneficio de los usuarios.	IND.01.AEI.05.03	Porcentaje de sesiones ordinarias de Consejos de usuarios ejecutados.		2017	100%	Del 1 de enero al 30 junio 2021	ND			Gerencia de Atención al Usuario
			AEI.05.04	Solución de reclamos y controversias oportuna en beneficio de usuarios de la Infraestructura de Transporte de Uso Público.	IND.01.AEI.05.04	Porcentaje de reclamos solucionados oportunamente.	Resoluciones	2017	24%	Del 1 de enero al 30 junio 2021	90%	18%	20%	Secretaría Técnica de los Tribunales del Ositrán
			AEI.05.05	Programas educativos específicos sobre los deberes y derechos de los usuarios y representantes de entidades prestadoras de la Infraestructura de Transporte de Uso Público.	IND.01.AEI.05.05	Porcentaje de conocimiento de los usuarios de la entidad prestadora respecto de los derechos y deberes como usuarios de la Infraestructura de Transporte de Uso Público.		2016	12%	Del 1 de enero al 30 junio 2021	ND			Gerencia de Atención al Usuario
			AEI.05.06	Investigación y estudios relacionados a temas de protección a los usuarios.	IND.01.AEI.05.06	Porcentaje de documentos de trabajo de investigación elaborados oportunamente		2017	100%	Del 1 de enero al 30 junio 2021	ND			Gerencia de Atención al Usuario
			AEI.05.07	Norma Técnica para la Gestión de la Calidad de Servicios en el Sector Público para el Servicio de Protección al Usuario de la Línea 1 del Metro de Lima y Callao	IND.01.AEI.05.07	Nivel de Satisfacción de los Usuarios de la Línea 1 del Metro de Lima y Callao.	Nivel de satisfacción	2019	69.43	Del 1 de enero al 30 junio 2021	69.43	69.43	100%	Gerencia de Atención al Usuario
			AEI.05.08	Atención de consultas en beneficio de los usuarios de las Infraestructuras de Transporte de Uso Público a través de los canales establecidos por el Ositrán.	IND.01.AEI.05.08	Nivel de Satisfacción de los Usuarios del Servicio de Orientación del OSITRAN	Nivel de Satisfacción	2020	4.61	Del 1 de enero al 30 junio 2021	4.61	4.61	100%	Gerencia de Atención al Usuario
			AEI.05.09	Consejos de Usuarios (CU) fortalecidos con alta participación de sus miembros.	IND.01.AEI.05.09	Nivel de Satisfacción de los miembros de los Consejos de Usuarios	Nivel de Satisfacción	2020	4.21	Del 1 de enero al 30 junio 2021	4.21	4.21	100%	Gerencia de Atención al Usuario
			AEI.05.10	Usuarios y potenciales usuarios con conocimiento sobre sus derechos y deberes al hacer uso de las Infraestructuras de Transporte de Uso Público	IND.01.AEI.05.10	Nivel de Satisfacción de los participantes de las actividades de educación organizadas por el Centro de Orientación del OSITRAN en la estación La Cultura de la Línea 1 del Metro de Lima y Callao	Nivel de Satisfacción	2020	4.51	Del 1 de enero al 30 junio 2021	4.51	4.51	100%	Gerencia de Atención al Usuario
			AEI.05.11	Estudios sobre las necesidades, expectativas o satisfacción de los usuarios que contribuyan a mejorar los servicios que se brindan en las Infraestructuras de Transporte de Uso Público	IND.01.AEI.05.11	Índice de necesidades y Expectativas de los usuarios finales de la Línea 1 y de las ITUP aeroportuarias de Lima, Arequipa, Cusco y Loreto.	Índice	2019	0.44	Del 1 de enero al 30 junio 2021	0.44	0.44	100%	Gerencia de Atención al Usuario
		OEI.06	AEI.06.01	Gestión y Desarrollo del Talento Humano eficiente en el Ositrán.	IND.01.AEI.06.01	Porcentaje de implementación del Plan de Gestión y Desarrollo del Talento Humano	Informe	2017	40%	Del 1 de enero al 30 junio 2021	100%	56%	56%	Jefatura de Gestión de Recursos Humanos - GA
			AEI.06.02	Gestión de Abastecimiento eficiente en el Ositrán.	IND.01.AEI.06.02	Porcentaje de procedimientos de selección adjudicados	Informe	2017	60%	Del 1 de enero al 30 junio 2021	75%	100%	133%	Jefatura de Logística y Control Patrimonial - GA
			AEI.06.03	Gestión de Tesorería institucional eficiente en el Ositrán.	IND.01.AEI.06.03	Porcentaje de cumplimiento de la Cancelación de Obligaciones dentro de los plazos establecidos	Informe	2017	100%	Del 1 de enero al 30 junio 2021	100%	25%	25%	Jefatura de Tesorería - GA-
			AEI.06.04	Gestión de Contabilidad eficiente en el Ositrán.	IND.01.AEI.06.04	Porcentaje de EEFF y Presupuestales presentados dentro de los plazos establecidos	Estados Financieros y Presupuestales	2017	100%	Del 1 de enero al 30 junio 2021	100%	25%	25%	Jefatura de Contabilidad - GA
			AEI.06.05	Gestión de Planeamiento y Presupuesto institucional eficiente en el Ositrán.	IND.01.AEI.06.05	Porcentaje cumplimiento oportuno en la Formulación y evaluación de Planes Institucionales	Informe	2017	100%	Del 1 de enero al 30 junio 2021	100%	40%	40%	Gerencia de Planeamiento y Presupuesto
			AEI.06.06	Servicios de TI eficientes en el Ositrán.	IND.01.AEI.06.06	Índice de Gestión de Servicios de TI	Informe	2017	54.50%	Del 1 de enero al 30 junio 2021	85%	96%	113%	Jefatura de Tecnologías de la Información - GA
			AEI.06.07	Capacidad de la infraestructura del Ositrán mejorada	IND.01.AEI.06.07	Porcentaje de implementación de la infraestructura	Informe	2020	0	Del 1 de enero al 30 junio 2021	35%	20%	57%	Gerencia de Planeamiento y Presupuesto-Gerencia de Administración
			AEI.06.08	Gestión oportuna de las obligaciones institucionales del Ositrán	IND.01.AEI.06.08	Porcentaje de Obligaciones Institucionales ejecutadas	Informe	2017	95%	Del 1 de enero al 30 junio 2021	98%	37%	38%	Gerencia de Administración
			AEI.06.09	Gestión oportuna de las actividades de Asesoría Jurídica Regulatoria y Contractual del Ositrán	IND.01.AEI.06.09	Porcentaje de informes emitidos	Informe	2017	90%	Del 1 de enero al 30 junio 2021	90%	85%	94%	Gerencia de Asesoría Jurídica
		OEI.07	AEI.07.01	Informe de evaluación de la estimación, prevención y reducción de riesgos de desastres en el Ositrán	IND.01.AEI.07.01	Número de Informes emitidos del Plan Anual de Continuidad	Informe	2017	0	Del 1 de enero al 30 junio 2021	2	1	50%	Oficina de Seguridad y Defensa Nacional - GG
			AEI.07.02	Capacidades de respuesta eficiente y oportuna en casos de desastre en el Ositrán	IND.01.AEI.07.02	Número de capacitaciones a los servidores de la entidad en gestión del riesgo de desastres	Informe	2017	3	Del 1 de enero al 30 junio 2021	4	1	25%	Oficina de Seguridad y Defensa Nacional - GG

Fuente: PEI 2019-2023 Modificado, aprobado con R.C.D N° 067-2020-CD

S.i.*: Sin información (A la fecha, se encuentra en proceso la encuesta relacionada a la Linea 1. No obstante, es importante señalar que se vienen estableciendo las muestras, culminando la revisión de los términos de referencia y los cuestionarios de las ITUP de Red Vial, aeropuertos y puertos. Posteriormente, con dichos resultados se elaborará el estudio de posicionamiento previsto para el mes de setiembre de 2021.

Nota:

(*)Linea Base - Valor. Es el valor del indicador de acción estratégica previo a la entrada en vigor del Plan Estratégico Institucional de la Entidad.

(**) La información de la tabla 4 debe ser presentada tanto en el Informe de Rendición de Cuentas como en el Informe de Transferencia de Gestión.

SISTEMA NACIONAL DE PRESUPUESTO PÚBLICO

Anexo 2.1

A Nivel de Unidad Ejecutora por Toda Fuente de Financiamiento

1 **Sector : PRESIDENCIA CONSEJO MINISTROS**
2 **Pliego : Pliego 022: ORGANISMO SUPERVISOR DE LA INVERSION EN INFRAESTRUCTURA DE TRANSPORTE DE USO PUBLICO**
3 **Unidad Ejecutora : Pliego 022: ORGANISMO SUPERVISOR DE LA INVERSION EN INFRAESTRUCTURA DE TRANSPORTE DE USO PUBLICO**
4 **Fecha Corte** 30.06.2021

Fuente : Consulta amigable SIAF al 30.06.2021

FUENTE DE FINANCIAMIENTO **TODA FUENTE DE FINANCIAMIENTO**

GENERICA DEL GASTO	PIA (1)	PIM (2)	Compromiso (3)	Devengado (4)	Girado (5)	Avance % Compromiso (6)=(3)/(2)	Avance % Devengado (7)=(4)/(2)	Avance % Girado (8)=(5)/(2)
TOTAL	**75,600,919**	**86,907,100**	**78,183,404**	**35,325,697**	**34,938,771**	**90.0%**	**40.6%**	**40.2%**
5. Gastos Corrientes	**75,600,919**	**85,649,721**	**77,551,783**	**34,803,168**	**34,416,242**	**90.5%**	**40.6%**	**40.2%**
0. Reserva de Contingencia								
1. Personal y Obligaciones Sociales	28,115,484	28,115,484	27,751,261	11,053,120	10,843,463	98.7%	39.3%	38.6%
2. Pensiones y Otras Prestaciones Sociales	643,182	730,897	643,182	373,738	373,738	88.0%	51.1%	51.1%
3. Bienes y Servicios	46,739,179	56,478,713	48,935,787	23,154,757	22,977,488	86.6%	41.0%	40.7%
4. Donaciones y Transferencias	73,074	131,627	58,553	58,553	58,553	44.5%	44.5%	44.5%
5. Otros Gastos	30,000	193,000	163,000	163,000	163,000	84.5%	84.5%	84.5%
6. Gastos de Capital	**-**	**1,257,379**	**631,621**	**522,529**	**522,529**	**50.2%**	**41.6%**	**41.6%**
0. Reserva de Contingencia								
4. Donaciones y Transferencias								
5. Otros Gastos								
6. Adquisición de Activos No Financieros	-	1,257,379	631,621	522,529	522,529	50.2%	41.6%	41.6%
7. Adquisición de Activos Financieros								
7. Servicio de Deuda	**-**	**-**	**-**	**-**	**-**	**0.0%**	**0.0%**	**0.0%**
8. Servicio de la Deuda Publica								

Marco legal

Ley Nº 27806 Ley de Transparencia y Acceso a la Información Pública.

Ley Nº 27927 Ley que modifica la Ley 27806 Ley de Transparencia y Acceso a la Información Pública.

Decreto Supremo Nº 043-2003-PCM Aprobación del Texto Único Ordenado de la Ley Nº 27806, Ley de Transparencia y Acceso a la Información Pública

Notas

1) Se toman en consideración las denominaciones usadas en sistema de consulta amigable del SIAF-MEF.

Leyenda

1) Se considera PIA, al Presupuesto Institucional de Apertura, aprobado para cada entidad a inicios de año.

2) Se considera PIM, al Presupuesto Institucional Modificado, como consecuencia de las modificaciones presupuestarias.

3) Afectación de los montos aprobados dentro del año fiscal. (contrato-convenio)

4) Monto que se establece como obligación de pago, a partir de un compromiso establecido

5) Monto definido con forma de pago.

6,7,8) Para todos los casos el Avance% es resultado de dividir: Compromiso/ PIM, Devengado / PIM, Girado / PIM

SISTEMA NACIONAL DE PRESUPUESTO PÚBLICO

Anexo 2.2

A Nivel de Unidad Ejecutora por Cada Fuente de Financiamiento

1 **Sector : PRESIDENCIA CONSEJO MINISTROS**
2 **Pliego : Pliego 022: ORGANISMO SUPERVISOR DE LA INVERSION EN INFRAESTRUCTURA DE TRANSPORTE DE USO PUBLICO**
3 **Unidad Ejecutora : Pliego 022: ORGANISMO SUPERVISOR DE LA INVERSION EN INFRAESTRUCTURA DE TRANSPORTE DE USO PUBLICO**
4 **Fecha Corte** 30.06.2021

Fuente : Consulta amigable SIAF al 30.06.2021

FUENTE DE FINANCIAMIENTO **RECURSOS DIRECTAMENTE RECAUDADOS**

GENERICA DEL GASTO	PIA (1)	PIM (2)	Compromiso (3)	Devengado (4)	Girado (5)	Avance % Compromiso (6)=(3)/(2)	Avance % Devengado (7)=(4)/(2)	Avance % Girado (8)=(5)/(2)
TOTAL	**75,600,919**	**86,907,100**	**78,183,404**	**35,325,697**	**34,938,771**	**90.0%**	**40.6%**	**40.2%**
5. Gastos Corrientes	**75,600,919**	**85,649,721**	**77,551,783**	**34,803,168**	**34,416,242**	**90.5%**	**40.6%**	**40.2%**
0. Reserva de Contingencia								
1. Personal y Obligaciones Sociales	28,115,484	28,115,484	27,751,261	11,053,120	10,843,463	98.7%	39.3%	38.6%
2. Pensiones y Otras Prestaciones Sociales	643,182	730,897	643,182	373,738	373,738	88.0%	51.1%	51.1%
3. Bienes y Servicios	46,739,179	56,478,713	48,935,787	23,154,757	22,977,488	86.6%	41.0%	40.7%
4. Donaciones y Transferencias	73,074	131,627	58,553	58,553	58,553	44.5%	44.5%	44.5%
5. Otros Gastos	30,000	193,000	163,000	163,000	163,000	84.5%	84.5%	84.5%
6. Gastos de Capital	**-**	**1,257,379**	**631,621**	**522,529**	**522,529**	**50.2%**	**41.6%**	**41.6%**
0. Reserva de Contingencia								
4. Donaciones y Transferencias								
5. Otros Gastos								
6. Adquisición de Activos No Financieros	-	1,257,379	631,621	522,529	522,529	50.2%	41.6%	41.6%
7. Adquisición de Activos Financieros								
7. Servicio de Deuda	**-**	**-**	**-**	**-**	**-**	**0.0%**	**0.0%**	**0.0%**
8. Servicio de la Deuda Publica								

FUENTE DE FINANCIAMIENTO **RECURSOS ORDINARIOS**

GENERICA DEL GASTO	PIA (1)	PIM (2)	Compromiso (3)	Devengado (4)	Girado (5)	Avance % Compromiso (6)=(3)/(2)	Avance % Devengado (7)=(4)/(2)	Avance % Girado (8)=(5)/(2)
TOTAL	**-**	**-**	**-**	**-**	**-**	**0.0%**	**0.0%**	**0.0%**
5. Gastos Corrientes	**-**	**-**	**-**	**-**	**-**	**0.0%**	**0.0%**	**0.0%**
0. Reserva de Contingencia								
1. Personal y Obligaciones Sociales	-	-	-	-	-			
2. Pensiones y Otras Prestaciones Sociales	-	-	-	-	-			
3. Bienes y Servicios	-	-	-	-	-			
4. Donaciones y Transferencias	-	-	-	-	-			
5. Otros Gastos	-	-	-	-	-			
6. Gastos de Capital	**-**	**-**	**-**	**-**	**-**	**0.0%**	**0.0%**	**0.0%**
0. Reserva de Contingencia								
4. Donaciones y Transferencias								
5. Otros Gastos								
6. Adquisición de Activos No Financieros	-	-	-	-	-			
7. Adquisición de Activos Financieros								
7. Servicio de Deuda	**-**	**-**	**-**	**-**	**-**	**0.0%**	**0.0%**	**0.0%**
8. Servicio de la Deuda Publica								

SISTEMA NACIONAL DE PRESUPUESTO PÚBLICO

Anexo 2.3

A Nivel de Unidad Ejecutora por Actividades y Proyectos

1 **Sector : PRESIDENCIA CONSEJO MINISTROS**
2 **Pliego : Pliego 022: ORGANISMO SUPERVISOR DE LA INVERSION EN INFRAESTRUCTURA DE TRANSPORTE DE USO PUBLICO**
3 **Unidad Ejecutora : Pliego 022: ORGANISMO SUPERVISOR DE LA INVERSION EN INFRAESTRUCTURA DE TRANSPORTE DE USO PUBLICO**
4 **Fecha Corte** 30.06.2021

Fuente : Consulta amigable SIAF al 30.06.2021

Categorías Presupuestarias Productos Proyectos /Actividades	PIA (1)	PIM (2)	Compromiso (3)	Devengado (4)	Girado (5)	Avance % Compromiso (6)=(3)/(2)	Avance % Devengado (7)=(4)/(2)	Avance % Girado (8)=(5)/(2)
ACCIONES CENTRALES	**33,767,875**	**37,679,191**	**32,148,967**	**14,747,931**	**14,564,494**	**85.3%**	**39.1%**	**38.7%**
5000001: PLANEAMIENTO Y PRESUPUESTO	1,739,522	1,726,654	1,532,385	731,255	724,651	88.7%	42.4%	42.0%
5000002: CONDUCCION Y ORIENTACION SUPERIOR	8,194,659	8,658,562	7,743,768	3,394,351	3,353,884	89.4%	39.2%	38.7%
5000003: GESTION ADMINISTRATIVA	17,512,726	20,469,156	16,546,371	7,959,132	7,849,881	80.8%	38.9%	38.3%
5000004: ASESORAMIENTO TECNICO Y JURIDICO	2,993,908	3,183,909	3,131,240	1,375,713	1,357,407	98.3%	43.2%	42.6%
5000006: ACCIONES DE CONTROL Y AUDITORIA	1,266,514	1,368,370	1,257,154	391,606	387,763	91.9%	28.6%	28.3%
5000007: DEFENSA JUDICIAL DEL ESTADO	2,060,546	2,272,540	1,938,049	895,874	890,908	85.3%	39.4%	39.2%
ASIGNACIONES PRESUPUESTARIAS QUE NO RESULTAN EN PRODUCTOS	**41,833,044**	**49,227,909**	**46,034,437**	**20,577,767**	**20,374,278**			
5000558: COMUNICACION Y ATENCION AL USUARIO	4,460,789	4,346,730	3,969,047	1,539,802	1,515,581	91.3%	35.4%	34.9%
5001145: REGULACION Y FIJACION DE TARIFAS	3,789,608	3,528,787	3,222,143	1,492,989	1,475,394	91.3%	42.3%	41.8%
5001211: SOLUCION A RECLAMOS Y CONTROVERSIAS	1,150,821	1,235,649	1,134,941	452,048	444,640	91.8%	36.6%	36.0%
5001238: SUPERVISION Y FISCALIZACION DE SERVICIOS DE INFRAESTRUCTURA	32,431,826	39,972,045	37,620,942	17,049,348	16,906,411	94.1%	42.7%	42.3%
5006269: PREVENCIÓN, CONTROL, DIAGNÓSTICO Y TRATAMIENTO DE CORONAV	-	144,698	87,364	43,580	32,252	60.4%	30.1%	22.3%
TOTAL	**75,600,919**	**86,907,100**	**78,183,404**	**35,325,698**	**34,938,772**	**90.0%**	**40.6%**	**40.2%**

SISTEMA NACIONAL DE PRESUPUESTO PÚBLICO

Anexo 2.4

Resumen a Nivel de Unidad Ejecutora por Función

1 **Sector : PRESIDENCIA CONSEJO MINISTROS**
2 **Pliego : Pliego 022: ORGANISMO SUPERVISOR DE LA INVERSION EN INFRAESTRUCTURA DE TRANSPORTE DE USO PUBLICO**
3 **Unidad Ejecutora : Pliego 022: ORGANISMO SUPERVISOR DE LA INVERSION EN INFRAESTRUCTURA DE TRANSPORTE DE USO PUBLICO**
4 **Fecha Corte** 30.06.2021

Fuente : Consulta amigable SIAF al 30.06.2021

Función	PIA (1)	PIM (2)	Compromiso (3)	Devengado (4)	Girado (5)	Avance % Compromiso (6)=(3)/(2)	Avance % Devengado (7)=(4)/(2)	Avance % Girado (8)=(5)/(2)
TOTAL	75,600,919	86,907,100	78,183,404	35,325,698	34,938,772	90.0%	40.6%	40.2%

SISTEMA ADMINISTRATIVO DE INVERSIÓN PÚBLICA
ANEXO N° 3.1
Inversiones públicas

1	**Sector**	Presidencia del Consejo de Ministros
2	**Pliego**	Organismo Supervisor de la Infraestructura de Transporte de Uso Público-OSITRAN
3	**Unidad Ejecutora**	Organismo Supervisor de la Infraestructura de Transporte de Uso Público-OSITRAN
4	**Fecha Corte** 30/06/2021	

N°	Código único de inversiones	Código SNIP	Nombre de la inversión	Tipo de Formato	Fecha de viabilidad	Monto viable	Fecha de última modificación	Costo actualizado	Estado de la inversión	Fecha de cierre	Fecha programada de Inicio de ejecucion fisica	Fecha programada de Fin de ejecucion fisica	Fecha real de Inicio de ejecucion fisica	Fecha real de Fin de ejecucion fisica	Avance financiero Devengado acumulado	Avance financiero Devengado del Año Vigente	Avance Fisico Real(%)	Departamento
	A	B	C	D	E	F	G	H	I	J								K
	2171371		Mejoramiento de los Servicios de Regulación y Supervisión del Organismo Supervisor de la Infraestructura de Transporte de Uso Público-OSITRAN en el Perú (*)	Proyecto de Inversión				61,651,260.00	Activo									

Leyenda
A) Codificación Única de inversiones gestionada por el Sistema Nacional de Programación Multianual y Gestión de Inversiones INVIERTE.PE
B) Es un número autogenerado que es asignado automáticamente para la identificación de un Proyecto Inversión Pública (PIP)
C) Descripción de la inversión en función al servicio y naturaleza de la inversión
D) Intervenciones IRI, Inversiones IOARR, PIP mayor (SNIP, PIP menor (SNIP), Programa de inversión, Proyecto de inversión
E) Fecha que es declarada viable la inversión
F) Monto programado de la inversión en la fecha de viabilidad
G) Fecha de actualización del monto viable
H) Monto programado actualizado de la inversión
I) Activo o Cerrado de acuerdo a lo registrado en el Banco de Inversiones
J) Fecha declarada de cierre de la inversión
k) Departamento donde se ejecuta la inversión

(*) NOTA: Actualmente este proyecto se encuentra en la Etapa de Formulacion y Evaluación.

SISTEMA ADMINISTRATIVO DE INVERSIÓN PÚBLICA
ANEXO N° 3.2
Obras Públicas

1 **Sector** Presidencia del Consejo de Ministros
2 **Pliego** Organismo Supervisor de la Infraestructura de Transporte de Uso Público-OSITRAN
3 **Unidad Ejecutora** Organismo Supervisor de la Infraestructura de Transporte de Uso Público-OSITRAN
4 **Fecha Corte** 30-06-21

N°	Codigo Infobras	Codigo Unico de inversiones	Descripción de obra	Modalidad de ejecución	Estado de Ejecución	Fecha de inicio de ejecución	Ultimo periodo de avance	Monto de Ejecución Según Exp Tecnico	Montos adicionales al Exp Tecnico	Monto de supervisión	% Avance Fisico Programado	% Avance Físico Real	Avance Valorizado Programado	Avance Valorizado Real	Estado de Registro	Montos adicionales al Exp Tecnico (aprobados Gestion)
	A	B		C	D	E	F	G	H	I						
	NO APLICA															

Leyenda

A) Código autogenerado por la Contraloría para la identificación única de la obra
B) Codigo del proyecto según Banco de inversiones
C) Tipo de ejecución contractual
D) Estado de ejecución fisica de la obra: Sin ejecución, en ejecución fisica, paralizada, finalizada
E) Fecha de inicio de la ejecución física
F) Año y mes de último registro realizado en el sistema INFOBRAS por parte de la Entidad Pública
G) Monto de ejecución de acuerdo a expediente técnico de obra
H) Montos sumarizados de adicionales de obra y deductivos
I) Monto de contrato de supervision

SISTEMA ADMINISTRATIVO DE CONTABILIDAD PÚBLICA
ANEXO 4.1
EF-1
ESTADO DE SITUACIÓN FINANCIERA
Al 31 de de Marzo de 2021
(EN SOLES)

1	**Sector**	01 PRESIDENCIA DE CONSEJO DE MINISTROS
2	**Pliego**	022 ORGANISMO SUPERVISOR DE LA INVERSION EN INFRAESTRUCTURA DE TRANSPORTE DE USO PUBICO
3	**Unidad Ejecutora**	1268 ORGANISMO SUPERVISOR DE LA INVERSION EN INFRAESTRUCTURA DE TRANSPORTE DE USO PUBICO
4	**Fecha Corte**	30/06/2021 (Presentación de Estados Financieros y Presupuestarios al Cierre del Primer Trimestre 2021 según Oficio N°118-2021-GG-OSITRAN de fecha 20.05.2021, dentro de los plazos establecidos en la Directiva N°001-2021-EF/51.01)

		Al 31 de marzo de 2021	Al 31 de diciembre de 2020
ACTIVO			
ACTIVO CORRIENTE			
Efectivo y Equivalentes al Efectivo	Nota 3	22,777,950.38	20,268,454.45
Inversiones Financieras	Nota 4	0.00	0.00
Cuentas por Cobrar (Neto)	Nota 5	889,898.93	948,649.20
Otras Cuentas por Cobrar (Neto)	Nota 6	5,752,059.79	6,830,283.53
Inventarios (Neto)	Nota 7	104,547.56	107,153.84
Servicios y Otros Pagados por Anticipado	Nota 8	42,812.08	207,151.72
Otras Cuentas del Activo	Nota 9	0.00	169,785.53
TOTAL ACTIVO CORRIENTE		29,567,268.74	28,531,478.27
ACTIVO NO CORRIENTE			
Cuentas por Cobrar a Largo Plazo	Nota 10	0.00	0.00
Otras Ctas. por Cobrar a Largo Plazo	Nota 11	669,502.71	661,417.11
Inversiones Financieras (Neto)	Nota 12	0.00	0.00
Propiedades de Inversión	Nota 13	0.00	0.00
Propiedades, Planta y Equipo (Neto)	Nota 14	3,911,896.19	4,206,066.61
Otras Cuentas del Activo (Neto)	Nota 15	2,403,857.60	2,230,742.31
TOTAL ACTIVO NO CORRIENTE		6,985,256.50	7,098,226.03
TOTAL ACTIVO		36,552,525.24	35,629,704.30
Cuentas de Orden	Nota 37	377,737,143.53	340,336,469.83

		Al 31 de marzo de 2021	Al 31 de diciembre de 2020
PASIVO Y PATRIMONIO			
PASIVO CORRIENTE			
Sobregiros Bancarios	Nota 16	0.00	0.00
Cuentas Por Pagar a Proveedores	Nota 17	908,575.71	226,031.18
Impuestos, Contribuciones y Otros	Nota 18	209,421.77	5,691.14
Remuneraciones y Beneficios Sociales	Nota 19	6,061,871.41	4,930,581.31
Obligaciones Previsionales	Nota 20	0.00	0.00
Operaciones de Crédito	Nota 21	0.00	0.00
Parte Cte. Deudas a Largo Plazo	Nota 22	0.00	0.00
Otras Cuentas del Pasivo	Nota 23	1,374,071.32	1,322,451.91
Ingresos Diferidos	Nota 24	0.00	0.00
TOTAL PASIVO CORRIENTE		8,553,940.21	6,484,755.54
PASIVO NO CORRIENTE			
Deudas a Largo Plazo	Nota 25	0.00	0.00
Cuentas por Pagar a Proveedores	Nota 26	1,810,495.25	1,660,639.49
Beneficios Sociales	Nota 27	1,209,692.82	1,206,924.60
Obligaciones Previsionales	Nota 28	0.00	0.00
Provisiones	Nota 29	2,602,743.82	766,724.25
Otras Cuentas del Pasivo	Nota 30	45,592,173.00	45,592,173.00
Ingresos Diferidos	Nota 31	4,570,866.63	4,570,866.63
TOTAL PASIVO NO CORRIENTE		55,785,971.52	53,797,327.97
TOTAL PASIVO		64,339,911.73	60,282,083.51
PATRIMONIO			
Hacienda Nacional	Nota 32	24,623,638.44	24,623,638.44
Hacienda Nacional Adicional	Nota 33	0.00	0.00
Resultados No Realizados	Nota 34	0.00	0.00
Reservas	Nota 35	0.00	0.00
Resultados Acumulados	Nota 36	(52,411,024.93)	(49,276,017.65)
TOTAL PATRIMONIO		(27,787,386.49)	(24,652,379.21)
TOTAL PASIVO Y PATRIMONIO		36,552,525.24	35,629,704.30
Cuentas de Orden	Nota 37	377,737,143.53	340,336,469.83

Las Notas forman parte integrante de los Estados Financieros

NOTAS A LOS ESTADOS FINANCIEROS

IDENTIFICACIÓN DE LA ENTIDAD

EJERCICIO 2021

NOTA 1

SECTOR : 01 PRESIDENCIA CONSEJO MINISTROS
ENTIDAD : 022 ORGANISMO SUPERVISOR DE LA INVERSION EN INFRAESTRUCTURA DE TRANSPORTE DE USO PUBLICO

MISIÓN

La Misión Institucional se enmarca en el Plan Estratégico Institucional - PEI 2019-2022. Misión: "Regular los mercados, supervisar los contratos de concesión y las entidades prestadoras en la infraestructura de transporte de uso público en el ámbito de su competencia con autonomía, capacidad técnica, eficiencia y transparencia, generando confianza al inversor, competitividad al país y mejoras en la calidad de vida del usuario."

VISIÓN

La visión sectorial ha sido construida con la participación de los Organismos Públicos y de los Órganos de la PCM, enmarcados en la PESEM 2016-2020. En ese sentido la Visión consensuada es la siguiente: "Ministerio que promueve el cambio, para contar con un Estado moderno, articulado y descentralizado, generando la confianza en la población e incremento de la competitividad"

ACTIVIDAD ECONÓMICA

El Organismo Supervisor de la Inversión en Infraestructura de Transporte de Uso Público - Ositrán, con domicilio fiscal en Calle Los Negocios N° 182-Surquillo, es una institución creada mediante Ley Nº 26917, de fecha 26/01/1998, es un organismo público descentralizado adscrito a la Presidencia del Consejo de Ministros, con personería jurídica de derecho público interno y autonomía administrativa, funcional, técnica, económica y financiera.

La función o actividad que realiza el OSITRAN, está señalada en el Reglamento de Organización y Funciones, el cual fue aprobado mediante Decreto Supremo Nº 012-2015-PCM, de fecha 28 de febrero 2015, teniendo como objetivo general la de regular, normar, supervisar y fiscalizar, dentro del ámbito de su competencia, el comportamiento de los mercados en los que actúan las Entidades Prestadoras, así como el cumplimiento de los contratos de concesión, cautelando en forma imparcial y objetiva los intereses del Estado, de los inversionistas y del usuario.

HECHOS DE IMPORTANCIA

1.El rubro Aporte por Regulación, que constituye la principal fuente de ingreso del OSITRAN, al I Trimestre de 2021 mostró cierta recuperación con respecto al cierre del ejercicio 2020, a raíz de la reanudación de las actividades económicas que motivaron la disminución de los aportes que realizan las empresas, motivadas por la pandemia COVID-19.

2.La emergencia sanitaria dictada por el gobierno mediante D.S. No. 008-2020-SA del 11/03/2020 y la declaratoria del estado de emergencia nacional mediante D.S. No. 044-2020-PCM tuvo impacto en el rubro Otras Cuentas por Cobrar, en el registro del monto S/ 583,891, horas de trabajo no laboradas pendientes de recupero.

3.La orientación de recursos para la compra de insumos para hacer frente a la pandemia se ha visto disminuida con relación al ejercicio anterior (S/ 4,611. con respecto al PIM asignado (S/ 91,268.).

4.Se mantiene como registro en el pasivo S/ 46´592,173, Laudo Consorcio Supervisor Vial Sur.

5.Los fondos manejados bajo la modalidad de "Encargos", se ha visto incrementada de S/ 98´887,555. a S/ 113´051,390., originada por el abono en M.E. realizado por la Concesionaria Autopista del Norte S.A. (S/ 3´250,000.00); al respecto, se cursó a la DGTP-MEF, el Oficio N° 0713-2021-GA-OSITRAN (25/03/2021), consultando sobre el tratamiento de los recursos abonados en moneda extranjera para cubrir servicios de supervisión en la citada moneda, según lo informado por la jefatura de Tesorería mediante Memorando N° 160-2021-JT-GA-OSITRAN (03/05/2021). Dichos recursos son manejados bajo la modalidad de "Encargos" en las cuentas contables 1101.06-Encargos / 2104.04-Encargos Recibidos; por lo tanto, no son materia de presentación en el Estado de Situación Financiera (EF-1). Se está a la espera de la respuesta a la consulta realizada, a fin de dar el tratamiento acorde a lo establecido por la Ley No.30694.

NOTAS A LOS ESTADOS FINANCIEROS

PRINCIPALES POLÍTICAS CONTABLES

EJERCICIO 2021

NOTA 2

SECTOR : 01 PRESIDENCIA CONSEJO MINISTROS
ENTIDAD : 022 ORGANISMO SUPERVISOR DE LA INVERSION EN INFRAESTRUCTURA DE TRANSPORTE DE USO PUBLICO

a. Declaración de cumplimiento y bases de preparación y presentación

La Entidad prepara los estados financieros en base a los Principios de Contabilidad Generalmente Aceptados (PCGA) en el Sector Público Peruano, los cuales comprenden las políticas, pronunciamientos y directivas contables, que, en uso de sus atribuciones normativas, emite la Dirección General de Contabilidad Pública (DGCP).

En los casos no regulados por la DGCP, la Entidad aplica en forma supletoria, los requerimientos de las Normas Internacionales de Contabilidad del Sector Público oficializadas por la DGCP.

Conforme a los PCGA, las transacciones y otros eventos se reconocen cuando ocurren y no cuando se efectúa su cobro o pago. En consecuencia, los activos, pasivos, ingresos y gastos quedan reconocidos en los estados financieros de los períodos con los cuales guardan relación, considerando los hechos ocurridos después de la fecha de presentación y hasta la fecha de autorización por la Entidad de tales estados financieros; siempre que estos hechos suministren evidencia de condiciones que existían al periodo que se informa y que impliquen ajustar los saldos a esa fecha.

b. Uso de juicios y estimaciones

La preparación de los estados financieros ha requerido que la Entidad utilice su juicio y que realice estimaciones que afectan la aplicación de las políticas contables y los montos de los activos, pasivos, ingresos y gastos. En consecuencia, para el rubro de ingresos, como evidencia de lo afirmado, el Ositrán ha registrado al 31/03/2021, la estimación de ingresos por Aporte por Regulación a ser recaudado en el periodo abril/2021 por el monto de S/ 5´105,924.00, entre otros; similar determinación se ha utilizado para el registro de estimaciones por provisiones por demandas judiciales.

c. Cuentas por cobrar y provisión por deterioro

En el caso del Ositrán, las cuentas por cobrar derivan de transacciones con contraprestación, como la venta de bienes y servicios; para el caso, es la registrada por el Ositrán por la estimación del ingreso por el pago del 1% adicional por la supervisión de servicios de la Línea 1 a favor del Ositrán, por S/ 889,898.93, que corresponde al I Trimestre 2021.

La Entidad evalúa mensualmente la estimación realizada, a través del análisis de las cuentas y según la experiencia acumulada respecto a la cobranza.

Al cierre del I Trimestre de 2021, no se han registrado provisiones por deterioro.

En el rubro Otras Cuentas por Cobrar, se han registrado las estimaciones de cuentas por cobrar a favor de OSITRAN que cumplan la definición de activo como son: depósitos entregados en garantía, sanciones, penalidades y aportes por regulación a ser recaudados en el periodo inmediato.

d. Inventarios

Las existencias se valorizan al costo de adquisición, al costo de producción o al valor neto de reposición, el que sea menor, en concordancia a la NICSP N° 12 Existencias y NICSP N° 1 Presentación de Estados Financieros y se presentan en los Estados Financieros a valores históricos.

Para el I Trimestre de 2021, el método de valuación de las existencias utilizado es el de Primeras Entradas Primeras Salidas - PEPS, considerando el saldo de las existencias al 31 de marzo de 2021, como valores de adquisición de estos bienes.

e. Propiedad, planta y equipo

i) Reconocimiento y medición

Los elementos de P.P.y E. se reconocen al costo de adquisición, incluyendo los costos incurridos hasta que dichos activos se encuentren en la ubicación y condiciones para ser utilizados. El umbral de reconocimiento corresponde al equivalente a un cuarto (1/4) de la UIT vigente en la fecha de adquisición. En los casos en que se reciba un activo de otra entidad pública, este es reconocido por el valor en libros de la entidad que transfiere.

Los elementos de P.P.E. son medidos por su valor de adquisición, menos la depreciación acumulada.

ii) Costos posteriores

Los costos rutinarios de reparación y mantenimiento de vehículos, maquinarias, se reconocen como gasto del periodo en que se incurren.

iii) Depreciación

La depreciación de los I.M.E., ha sido calculada por el Método de la Línea Recta en función de la vida útil estimada de los activos, aplicando la depreciación establecida en el Texto Ordenado de la Directiva N° 005-2016-EF/51.01 y los porcentajes de depreciación y amortización de los bienes del activo fijo e infraestructura pública, según Resolución CNC Nº 067-97-EF/93.01. El cargo por depreciación de cada periodo se reconoce en el resultado del ejercicio.

Las vidas útiles estimadas de los elementos de son las siguientes:

Maquinaria y equipo: 10 años
Vehículos de transporte: 10 años
Muebles y enseres: 10 años
Equipos de cómputo: 4 años

iv) Baja en cuentas

La baja en cuentas se da cuando no se espera obtener ningún beneficio económico futuro o potencial de servicio del activo, por su uso o disposición.

En el caso de los elementos inservibles, destruidos, perdidos o sustraídos y faltantes de inventarios, la baja en cuentas se realiza, sin perjuicio de los actos administrativos que deben ser llevados a cabo.

NOTAS A LOS ESTADOS FINANCIEROS

PRINCIPALES POLÍTICAS CONTABLES

EJERCICIO 2021

NOTA 2

SECTOR : 01 PRESIDENCIA CONSEJO MINISTROS
ENTIDAD : 022 ORGANISMO SUPERVISOR DE LA INVERSION EN INFRAESTRUCTURA DE TRANSPORTE DE USO PUBLICO

f. Perdida por deterioro de activos

No se registra información en este rubro.

g. Arrendamientos

No se registra información en este rubro.

h. Provisiones

En cuanto a las provisiones y contingencias derivadas de demandas judiciales y arbitrajes en contra del Estado, el criterio utilizado y acorde a lo establecido por la DGCP, es la contabilización de las demandas judiciales y arbitrajes en contra del Estado en cuentas de orden, considerándolos como pasivos contingentes.

Las sentencias (o similares) en contra de la Entidad en primera y segunda instancia o aquellas en las cuales se haya interpuesto algún recurso extraordinario, se registran como provisiones.

Las sentencias en condición de cosa juzgada, que se encuentran en proceso de ejecución, con requerimiento de pago, se reconocen en cuentas por pagar, como es el caso del Laudo Arbitral con el Consorcio Supervisor Vial Sur por el monto de S/ 46´592,173. El importe provisionado es equivalente al valor presente de los pagos futuros esperados para liquidar la obligación

La Entidad no ha registrado otras provisiones de relevancia a parte de lo señalado en el párrafo anterior.

i. Ingresos tributarios

No se registra información en este rubro.

j. Ingresos no tributarios

La Entidad reconoce ingresos de transacciones sin contraprestación que surgen de ingresos por aportes por regulación, venta de bases, acceso a la información pública y por otros servicios de transporte traspasos y, traspasos remesas corrientes recibidas del Tesoro Público; así como de multas y sanciones, que son contabilizadas como ingresos operacionales de la Entidad

Los aportes por regulación son los ingresos que la Entidad reconoce en su calidad de supervisora y/o reguladora de los servicios públicos bajo su ámbito.

Los traspasos y remesas recibidas del Tesoro Público se reconocen conforme a las asignaciones de Recursos Ordinarios otorgadas, con fines del financiamiento del presupuesto institucional. Este ingreso es reconocido por el gasto devengado que se financia con Recursos Ordinarios.

k. Reconocimiento de costo y gastos

La Entidad no registra costos, pero si gastos; se reconoce como gasto cuando el desembolso correspondiente no produce beneficios económicos futuros, o cuando no cumplen las condiciones para su reconocimiento como activo en el Estado de Situación Financiera.

El reconocimiento de gastos surge en las actividades operativas de la Entidad; entre los gastos relacionado con las actividades operativas se encuentran los gastos en bienes y servicios, gastos de personal, gastos por prestaciones y asistencia social, las transferencias otorgadas a la Contraloría General de República y al Ministerio de Justicia y las provisiones registradas por depreciación y amortización, provisiones de cobranza dudosa y provisiones laborales y procesos arbitrales en contra de la Entidad.

l. Ingresos y gastos financieros

El reconocimiento de ingresos en este rubro comprende los ingresos financieros como: intereses bancarios e intereses por penalidad aplicada.

m. Cuentas de orden

La Entidad registra en esta cuenta, contratos y compromisos aprobados, valores y garantías, bienes no depreciables y, contingencias (civiles, laborales, procesos arbitrales).

n. Reclasificaciones

La reclasificación de una cuenta consiste en que el saldo de la cuenta a reclasificar debe ser trasladado de una cuenta a otra cuenta, de forma tal que la presentación de los estados financieros y la información contable sea lo más adecuada posible, como es el caso de la reclasificación realizada al 31/03/2021 por el monto de S/ 113´051,390.03, recursos que son manejados bajo la modalidad de "Encargos" en las cuentas contables 1101.06-Encargos / 2104.04-Encargos Recibidos; por lo tanto, no son materia de presentación en el Estado de Situación Financiera (EF-1), habiéndose reclasificado a las cuentas 2104.04 / 1101.06.

ñ. Otros principios y practicas contables

No se registra información en este rubro.

NOTA COMPARATIVA A LOS ESTADOS FINANCIEROS
AL 31 de Marzo del 2021 y 31 de Diciembre del 2020
(EN SOLES)

SECTOR : 01 PRESIDENCIA CONSEJO MINISTROS
ENTIDAD : 022 ORGANISMO SUPERVISOR DE LA INVERSION EN INFRAESTRUCTURA DE TRANSPORTE DE USO PUBLICO

3 - EFECTIVO Y EQUIVALENTE DE EFECTIVO

Comprende las divisionarias que representan, dinero en efectivo, cheques, giros, etc., depósitos en entidades financieras del sector público en moneda nacional

Cuenta	Descripción	2021	2020	Variación	
				S/	%
1101	**CAJA Y BANCOS**	**22,777,950.38**	**20,268,454.45**	**2,509,495.93**	**12.38**
1101.0202	Fondos De Caja Chica	18,000.00	10,434.18	7,565.82	72.51
1101.030111	Otras Cuentas Corrientes	310.25	343.05	(32.80)	(9.56)
1101.040101	Recursos Directamente Recaudados	5,981,845.05	6,261,224.71	(279,379.66)	(4.46)
1101.1201	Recursos Directamente Recaudados - CUT	16,777,195.08	13,995,852.51	2,781,342.57	19.87
1101.1202	Endeudamiento Interno - CUT	600.00	600.00	0.00	-
	Totales	**22,777,950.38**	**20,268,454.45**	**2,509,495.93**	**12.38**

El rubro caja y bancos al 31 de marzo 2021 en comparación al año anterior presento un incremento neto en S/2,509,495.93; corresponde principalmente a la variación que se generó en las siguientes cuentas:
- En Recursos directamente recaudados de la CUT, un aumento en S/2,781,342.57 correspondiente al saldo disponible en la cuenta única del tesoro público para la atención de los gastos operativos de la entidad al mes de marzo 2021.

Asimismo, la entidad refleja los siguientes saldos a informar adicionalmente:
-En Fondos sujetos a restricción (1101.05) por S/2,058,949.71 en moneda nacional tenemos: En instituciones financieras públicas (1101.050101) retenciones de garantía por fiel cumplimiento por S/413,337.15, embargos en formas de retención por S/63,409.53 y retenciones de garantía por fiel cumplimiento en arbitraje por S/715,281.72; y en instituciones financieras privadas (1101.050201) por $230,932.69 retenciones de garantía por fiel cumplimiento en arbitraje, y según las cuentas bancarias reflejamos lo siguiente:

1101.05 Fondos Sujetos a Restricción S/ 2,058,949.71

1101.050101 Instituciones Financieras Públicas
Banco de la Nación Nº 068-176441 S/ 476,746.68
Banco de la Nación Nº 06068001771 ($190,538.55*3.754) S/ 715,281.72

1101.050201 Instituciones Financieras Privadas
Banco de Crédito del Perú 193-1569860-1-80 ($230,932.69*3.754) S/ 866,921.31

-En entidades financieras que aún se encuentran pendientes de traslado a la Cuenta única del Tesoro Público reflejamos los siguientes saldos bancarios:

1101.04 Depósitos en Instituciones Financieras Privadas S/ 5,981,845.05
1101.040101 Recursos Directamente Recaudados
Banco Scotiabank Nº 000 4174267 S/ 693,379.34
Banco de Crédito del Perú 193-1138783-0-57 S/ 2,594,334.87
Banco de Crédito del Perú 193-1569860-1-80 ($509.55*3.754) S/ 1,912.86
Banco Continental 0100036333 - 61 S/ 2,692,217.98

- Por otro lado, la última conciliación bancaria realizada en el primer trimestre 2021 ha sido realizada al 31.03.2021 informado con Memorando N°0136-2021-JTGAOSITRAN de fecha 15.04.2021

-Operaciones que no reflejamos afectación presupuestal, la entidad tiene controlado en cuentas de encargo un importe por S/ 113,051,390.03 correspondiente a los saldos de las transferencias recibidas por los concesionarios antes del período 2018, esto responde a la posición institucional adoptada basado en el Informe No.001-2018-GSF-GA-GPP-GAJ-OSITRAN del 8 de mayo de 2018, que contiene la Opinión Legal en cuanto a la no aplicación del artículo 5° de la Ley No. 30694, basado a lo no retroactividad de la norma en mención al amparo del artículo 103 de la Constitución en mención y en razón de que constituyen fondos privados; cuyos saldos bancarios se reflejan:

1101.06 Cuentas de Encargo S/ 113,051,390.03
Banco de Crédito del Perú 193-17775777-1-31 ($26,556,594.31*3.754) S/ 99,693,455.04
Banco de Crédito del Perú 193-1148572-1-46 ($2,416.45*3.754) S/ 9,071.35
Banco Scotiabank Nº 000 - 0491543 S/ 416.62
Banco de Crédito del Perú 193-1138783-0-57 S/ 13,348,447.02

NOTA COMPARATIVA A LOS ESTADOS FINANCIEROS
AL 31 de Marzo del 2021 y 31 de Diciembre del 2020
(EN SOLES)

SECTOR : 01 PRESIDENCIA CONSEJO MINISTROS
ENTIDAD : 022 ORGANISMO SUPERVISOR DE LA INVERSION EN INFRAESTRUCTURA DE TRANSPORTE DE USO PUBLICO

5 - CUENTAS POR COBRAR (NETO)

Otros servicios de transporte

Cuenta	Descripción	2021	2020	Variación	
				S/	%
1201	**CUENTAS POR COBRAR**	**889,898.93**	**948,649.20**	**(58,750.27)**	**(6.19)**
1201.0303	Venta De Servicios	889,898.93	948,649.20	(58,750.27)	(6.19)
	Totales	**889,898.93**	**948,649.20**	**(58,750.27)**	**(6.19)**

El rubro cuentas por cobrar al 31 de marzo 2021 en comparación al año anterior presento una disminución de S/6.19 corresponde principalmente a la variación que se generó en las siguientes cuentas:

- En la cuenta 1201.0303 "Venta de servicios" por la variación en las estimaciones en forma trimestral que se realiza por el pago del 1% adicional por supervisión del servicio a favor de OSITRAN correspondiente al 1° Trimestre 2021 y al 4° Trimestre 2020 en función a la Adenda N° 03 del Contrato de Concesión - Línea 1; cuya estimación al primer trimestre 2021 se realizó en base a lo informado con Memorando N°162-2021-JT-GA-OSITRAN (03.05.2021).

NOTA COMPARATIVA A LOS ESTADOS FINANCIEROS
AL 31 de Marzo del 2021 y 31 de Diciembre del 2020
(EN SOLES)

SECTOR : 01 PRESIDENCIA CONSEJO MINISTROS
ENTIDAD : 022 ORGANISMO SUPERVISOR DE LA INVERSION EN INFRAESTRUCTURA DE TRANSPORTE DE USO PUBLICO

6 - OTRAS CUENTAS POR COBRAR (NETO)

Comprenden las provisiones de las cuentas por cobrar a favor de OSITRAN que cumplan la definición de activo como son: depósitos entregados en garantía, sanciones, penalidades y aportes por regulación.

Cuenta	Descripción	2021	2020	Variación	
				S/	%
1202	**CUENTAS POR COBRAR DIVERSAS**	**8,968,301.72**	**10,046,525.46**	**(1,078,223.74)**	**(10.73)**
1202.04	Depósitos Entregados En Garantía	5,600.00	13,685.60	(8,085.60)	(59.08)
1202.0804	Otros	583,891.00	641,684.15	(57,793.15)	(9.01)
1202.0902	Sanciones	0.00	19,250.99	(19,250.99)	(100.00)
1202.9802	Otras Cuentas por Cobrar Diversas	5,162,568.79	6,155,662.79	(993,094.00)	(16.13)
1202.99	Cuentas Por Cobrar Diversas De Dudosa Recuperación	3,216,241.93	3,216,241.93	0.00	-
1209	**ESTIMACIÓN DE CUENTAS DE COBRANZA DUDOSA (CR)**	**(3,216,241.93)**	**(3,216,241.93)**	**0.00**	**0.00**
1209.02	Cuentas Por Cobrar Diversas	(3,216,241.93)	(3,216,241.93)	0.00	-
	Totales	**5,752,059.79**	**6,830,283.53**	**(1,078,223.74)**	**(15.79)**

El rubro otras cuentas por cobrar al 31 de marzo 2021 en comparación al año anterior presentó una disminución de S/1,078,223.74; corresponde principalmente a la variación que se generó en la siguiente cuenta:

- En la cuenta 1202.9802 "Otras cuentas por cobrar diversas"; se aprecia una disminución en S/ 993,094.00 debido a la estimación realizada por los aportes regulación del periodo tributario marzo 2021 recaudados en el mes de abril 2021 que cumplen la definición de activo, en relación con la estimación efectuada al finalizar el ejercicio 2020. Dicha disminución se ha generado en la recaudación debido al impacto de la pandemia COVID19 al declararse el aislamiento obligatorio a nivel nacional.

Respecto a las cuentas de cobranza dudosa, se evaluará para el ejercicio 2021 la pertinencia del castigo de este rubro.

NOTA COMPARATIVA A LOS ESTADOS FINANCIEROS
AL 31 de Marzo del 2021 y 31 de Diciembre del 2020
(EN SOLES)

SECTOR : 01 PRESIDENCIA CONSEJO MINISTROS
ENTIDAD : 022 ORGANISMO SUPERVISOR DE LA INVERSION EN INFRAESTRUCTURA DE TRANSPORTE DE USO PUBLICO

7 - INVENTARIOS (NETO)

Comprende los bienes tangibles adquiridos para el uso y consumo de la entidad que se encuentran en el Almacén.

Cuenta	Descripción	2021	2020	Variación	
				S/	%
1301	**BIENES Y SUMINISTROS DE FUNCIONAMIENTO**	**104,547.56**	**107,153.84**	**(2,606.28)**	**(2.43)**
1301.0101	Alimentos Y Bebidas Para Consumo Humano	1,052.30	1,137.65	(85.35)	(7.50)
1301.050101	Repuestos Y Accesorios	2,151.84	2,151.84	0.00	-
1301.050102	Papeleria En General, Utiles Y Materiales De Oficina	101,093.06	103,613.99	(2,520.93)	(2.43)
1301.9999	Otros Bienes	250.36	250.36	0.00	-
	Totales	**104,547.56**	**107,153.84**	**(2,606.28)**	**(2.43)**

El rubro Inventarios al 31 de marzo 2021 en comparación al año anterior presenta una disminución neta en S/2,606.28, la cual se debe principalmente a la variación que se generó en las siguientes cuentas:

- En la cuenta 1301.0101 "Alimentos y bebidas para consumo humano", se reflejó una disminución de S/85.35 debido principalmente al menor requerimiento de insumos para reuniones de trabajo en las oficinas, dado que los trabajos realizados por el personal se efectúan vía remota, por la declaratoria de aislamiento social obligatorio según Decreto Supremo N°044-2020-PCM que declara Estado de Emergencia Nacional por las graves circunstancias que afectan la vida de la Nación a consecuencia del brote del COVID-19.

- En la cuenta 1301.050102 "Papelería en general, útiles y materiales de oficina", se reflejó una disminución de S/2,520.93 debido principalmente al menor uso de materiales de oficina, dado que los trabajos realizados por el personal se efectúan vía remota, por la declaratoria de aislamiento social obligatorio según Decreto Supremo N°044-2020-PCM que declara Estado de Emergencia Nacional por las graves circunstancias que afectan la vida de la Nación a consecuencia del brote del COVID-19. Asimismo, al digitalizar los procesos de los sistemas administrativos del Ositrán ha habido una disminución del consumo de papel, ubicándose Ositrán en el ranking de entidades ecoeficientes.

Producto del Inventario Físico practicado al Almacén al 31/12/2020, según Informe Nº 00001-2021-CIFE-2020-OSITRAN de la Comisión de Inventario, se constató un ítem en el Almacén con fecha de caducidad vencida, correspondiente a 10 unidades (Tintas de impresión), valorizado en S/ 357.00.

NOTA COMPARATIVA A LOS ESTADOS FINANCIEROS
AL 31 de Marzo del 2021 y 31 de Diciembre del 2020
(EN SOLES)

SECTOR : 01 PRESIDENCIA CONSEJO MINISTROS
ENTIDAD : 022 ORGANISMO SUPERVISOR DE LA INVERSION EN INFRAESTRUCTURA DE TRANSPORTE DE USO PUBLICO

8 - SERVICIOS Y OTROS PAGADOS POR ANTICIPADO

Comprende los cargos de servicios y otros contratados por anticipado que considera seguros, alquileres pagados por anticipado y viáticos; los saldos más significativos son:

Cuenta	Descripción	2021	2020	Variación	
				S/	%
1205	**SERVICIOS Y OTROS CONTRATADOS POR ANTICIPADO**	**42,812.08**	**207,151.72**	**(164,339.64)**	**(79.33)**
1205.0102	SEGURO DE VEHÍCULOS	10,105.19	18,685.09	(8,579.90)	(45.92)
1205.0103	SEGURO OBLIGATORIO ACCIDENTES DE TRANSITO (SOAT)	1,216.49	355.95	860.54	241.76
1205.0199	OTROS SEGUROS DE BIENES MUEBLES E INMUEBLES	24,511.75	45,323.59	(20,811.84)	(45.92)
1205.02	Alquileres Pagados Por Anticipado	0.00	142,147.09	(142,147.09)	(100.00)
1205.0501	Viáticos	6,978.65	640.00	6,338.65	990.41
	Totales	**42,812.08**	**207,151.72**	**(164,339.64)**	**(79.33)**

El rubro servicios y otros contratados por anticipado al 31 de marzo 2021 en comparación al año anterior presento una disminución neta en S/164,339.64; corresponde principalmente a la variación que se generó en las siguientes cuentas:

- En la cuenta 1205.0102 "Seguro de vehículos", se reflejó una disminución por S/8,579.90 por la contratación de seguros vehicular para el periodo del 16.07.2020 al 16.07.2021, cuyo pago se efectivizó recién al cuarto mes de iniciado el contrato.

- En la cuenta 1205.0199 "Otros seguros de bienes muebles e inmuebles", se reflejó una disminución en S/20,811.84 por la renovación de contrato de seguros para el periodo del 16.07.2020 al 16.07.2021, cuyo pago se efectivizó recién al cuarto mes de iniciado el contrato.

- En la cuenta 1205.02 "Alquileres pagados por anticipado", se reflejó una disminución en S/142,147.09 debido que se envió al gasto la provisión realizada al cierre del ejercicio 2020 para el pago de alquiler del local de la Sede Institucional, según lo establecido en el Contrato N°041-2017-OSITRAN / CONTRATACIÓN DIRECTA N° 013-2017-OSITRAN.

- En la cuenta 1205.0501 "Viáticos", se reflejó un aumento en S/6,338.65 por las atenciones de asignaciones de viáticos asignadas al primer trimestre 2021.

NOTA COMPARATIVA A LOS ESTADOS FINANCIEROS
AL 31 de Marzo del 2021 y 31 de Diciembre del 2020
(EN SOLES)

SECTOR : 01 PRESIDENCIA CONSEJO MINISTROS
ENTIDAD : 022 ORGANISMO SUPERVISOR DE LA INVERSION EN INFRAESTRUCTURA DE TRANSPORTE DE USO PUBLICO

9 - OTRAS CUENTAS DEL ACTIVO

Este rubro comprende los fondos sujetos a restricción depositados en el Banco de la Nación, por las retenciones de garantía de fiel cumplimiento, ejecución de fianzas, retenciones de embargo por orden judicial y giros pendientes de pagos con fuente financiamiento recursos ordinarios:

Cuenta	Descripción	2021	2020	Variación	
				S/	%
1206	**Recursos - Tesoro Público**	**0.00**	**169,785.53**	**(169,785.53)**	**(100.00)**
1206.01	Tesoro Público	0.00	169,785.53	(169,785.53)	(100.00)
	Totales	**0.00**	**169,785.53**	**(169,785.53)**	**(100.00)**

El rubro otras cuentas del activo al 31 de marzo 2021 en comparación al año anterior presento una disminución en S/169,785.53; corresponde principalmente a la variación que se generó en la siguiente cuenta:

- En la cuenta 1206.01 "Tesoro Público" se reflejó una disminución en S/169,785.53 por los giros pendientes de pago al cierre del ejercicio 2020 que fuesen financiados con recursos ordinarios, los cuales fueron girados al 31.01.2021, no reflejando al cierre del primer trimestre 2021 gastos operativos financiados con recursos ordinarios.

NOTA COMPARATIVA A LOS ESTADOS FINANCIEROS
AL 31 de Marzo del 2021 y 31 de Diciembre del 2020
(EN SOLES)

SECTOR : 01 PRESIDENCIA CONSEJO MINISTROS
ENTIDAD : 022 ORGANISMO SUPERVISOR DE LA INVERSION EN INFRAESTRUCTURA DE TRANSPORTE DE USO PUBLICO

11 - OTRAS CTAS. POR COBRAR A LARGO PLAZO

Comprende los depósitos entregados en garantía por el alquiler de local:

Cuenta	Descripción	2021	2020	Variación	
				S/	%
1202	**CUENTAS POR COBRAR DIVERSAS**	**669,502.71**	**661,417.11**	**8,085.60**	**1.22**
1202.04	Depósitos Entregados En Garantía	669,502.71	661,417.11	8,085.60	1.22
	Totales	**669,502.71**	**661,417.11**	**8,085.60**	**1.22**

En el rubro de cuentas por cobrar diversas al 31 de marzo 2021 en comparación al año anterior presento un incremento neto en S/8,085.60; corresponde principalmente a la variación que se generó por las garantías entregadas por el servicio de alquiler de local para la operatividad de las funciones del OSITRAN, se refleja como activo no corriente según el estado situacional informado por la Jefatura Logística y Control Patrimonial con Memorando N°0544-2021-JLCP-GAOSITRAN, cuya principal variación se debió al Contrato N°042-2018-OSITRAN en proceso de arbitraje signado con el expediente N°004-2021-CEAR-CAL, ante el Centro de arbitraje del Colegio de Abogados de Lima.

NOTA COMPARATIVA A LOS ESTADOS FINANCIEROS
AL 31 de Marzo del 2021 y 31 de Diciembre del 2020
(EN SOLES)

SECTOR : 01 PRESIDENCIA CONSEJO MINISTROS
ENTIDAD : 022 ORGANISMO SUPERVISOR DE LA INVERSION EN INFRAESTRUCTURA DE TRANSPORTE DE USO PUBLICO

14 - PROPIEDAD, PLANTA Y EQUIPO (NETO)

Comprende el Activo Fijo de la Entidad, el cual está compuesto por Vehículos, Maquinaria, Equipos y Mobiliario de Ositrán, así como su respectiva depreciación acumulada.

Cuenta	Descripción	2021	2020	Variación	
				S/	%
1503	**VEHÍCULOS, MAQUINARIAS Y OTROS**	**10,647,380.69**	**10,647,380.69**	**0.00**	**0.00**
1503.0101	Para Transporte Terrestre	741,005.74	741,005.74	0.00	-
1503.020101	Maquinas Y Equipos De Oficina	279,891.83	279,891.83	0.00	-
1503.020102	Mobiliario De Oficina	986,759.68	986,759.68	0.00	-
1503.020301	Equipos Computacionales Y Periféricos	4,900,761.05	4,900,761.05	0.00	-
1503.020302	Equipos De Comunicaciones Para Redes Informáticas	667,826.97	667,826.97	0.00	-
1503.020303	Equipos De Telecomunicaciones	1,060,212.98	1,060,212.98	0.00	-
1503.020401	Mobiliario	5,758.52	5,758.52	0.00	-
1503.020402	Equipo	38.00	38.00	0.00	-
1503.020901	Aire Acondicionado Y Refrigeración	388,972.42	388,972.42	0.00	-
1503.020902	Aseo, Limpieza Y Cocina	3,253.00	3,253.00	0.00	-
1503.020903	Seguridad Industrial	97,223.09	97,223.09	0.00	-
1503.020904	Electricidad Y Electrónica	181,596.19	181,596.19	0.00	-
1503.020905	Equipos E Instrumentos De Medición	895,536.25	895,536.25	0.00	-
1503.020999	Maquinarias, Equipos Y Mobiliarios De Otras Instalaciones	438,544.97	438,544.97	0.00	-
1508	**DEPRECIACIÓN, AMORTIZACIÓN Y AGOTAMIENTO (CR)**	**(6,735,484.50)**	**(6,441,314.08)**	**(294,170.42)**	**4.57**
1508.0201	Vehículos	(569,986.61)	(553,679.75)	(16,306.86)	2.95
1508.0202	Maquinaria, Equipo, Mobiliario Y Otros.	(6,165,497.89)	(5,887,634.33)	(277,863.56)	4.72
	Totales	**3,911,896.19**	**4,206,066.61**	**(294,170.42)**	**(6.99)**

El rubro Vehículos, Maquinarias y Otros al 31 de marzo 2021 en comparación al año anterior no refleja variación.

El rubro Depreciación, Amortización y Agotamiento al 31 de marzo 2021 en comparación al año anterior presenta un incremento neto de S/294,170.42, el cual se debe principalmente a la variación que se generó en las siguientes cuentas:

- En la cuenta 1508.0201 "Vehículos " se reflejó un aumento por S/16,306.86, el cual se debe principalmente a la estimación de la depreciación del primer trimestre 2021.

- En la cuenta 1508.0202 "Maquinaria, Equipo, Mobiliario Y Otros" se reflejó un aumento por S/277,863.56 el cual se debe principalmente a la estimación de la depreciación del primer trimestre 2021.

Al 31/03/2021 la entidad cuenta con 746 Bienes muebles a valor de S/1 y que se encuentran en uso.

NOTA COMPARATIVA A LOS ESTADOS FINANCIEROS
AL 31 de Marzo del 2021 y 31 de Diciembre del 2020
(EN SOLES)

SECTOR : 01 PRESIDENCIA CONSEJO MINISTROS
ENTIDAD : 022 ORGANISMO SUPERVISOR DE LA INVERSION EN INFRAESTRUCTURA DE TRANSPORTE DE USO PUBLICO

15 - OTRAS CUENTAS DEL ACTIVO (NETO)

Comprende a los Fondos Sujetos a Restricción (No corriente) y al Activo Intangible de la Institución compuesta principalmente por Softwares, así como su respectiva amortización acumulada.

Cuenta	Descripción	2021	2020	Variación	
				S/	%
1101	**CAJA Y BANCOS**	**2,058,949.71**	**1,849,006.95**	**209,942.76**	**11.35**
1101.050101	FONDOS SUJETOS A RESTRICCIÓN - BANCO DE LA NACIÓN	1,192,028.40	1,013,492.48	178,535.92	17.62
1101.050201	FONDOS SUJETOS A RESTRICCIÓN EN INST. FINAN. PRIVADAS	866,921.31	835,514.47	31,406.84	3.76
1507	**OTROS ACTIVOS**	**1,831,964.85**	**1,831,964.85**	**0.00**	**0.00**
1507.0301	Patentes Y Marcas De Fábrica	534.99	534.99	0.00	-
1507.0302	Software	1,792,355.14	1,792,355.14	0.00	-
1507.0399	Otros Activos Intangibles	39,074.72	39,074.72	0.00	-
1508	**DEPRECIACIÓN, AMORTIZACIÓN Y AGOTAMIENTO (CR)**	**(1,487,056.96)**	**(1,450,229.49)**	**(36,827.47)**	**2.54**
1508.0302	Activos Intangibles	(1,487,056.96)	(1,450,229.49)	(36,827.47)	2.54
	Totales	**2,403,857.60**	**2,230,742.31**	**173,115.29**	**7.76**

El rubro Otras Cuentas del Activo al 31 de marzo 2021 en comparación al año anterior presenta un incremento neto de S/ 173,115.29, el cual se debe principalmente a la variación que se generó en las siguientes cuentas:

- En la cuenta 1101.050101 "Fondos sujetos a restricción - Banco de la Nación", se reflejó un aumento en S/178,535.92 debido principalmente a los depósitos en garantía recibidos por retención por nuestra entidad, según los Contratos de servicios de movilidad para los supervisores in situ con los proveedores TORRES VILLANUEVA EDUARDO y ESPINOZA ALVINO GLORIA OLGA, según lo informado con Memorando Circular Nº 016-2021-JT-GA-OSITRAN y Memorando N° 544-2021-JLCP-GA-OSITRAN, cuya devolución se efectuaría a largo plazo.

- En la cuenta 1101.050201 "Fondos sujetos a restricción en inst. finan. privadas", se reflejó un aumento en S/ 31,406.84 debido principalmente a la ejecución de Cartas Fianza por no renovación, correspondiente a los Contratos con los proveedores CONSORCIO SUPERVISOR INTEROCEANICO SUR (en liquidación), CONSORCIO SUPERVISOR NORORIENTAL (en arbitraje) y CONSORCIO VIAL NORLIMA (en arbitraje) según lo informado con Memorando Circular Nº 016-2021-JT-GA-OSITRAN y Memorando N° 544-2021-JLCP-GA-OSITRAN, cuya devolución se efectuaría a largo plazo.

- En la cuenta 1507.0302 "Software" no se reflejaron variaciones, al cierre del primer trimestre 2021.

- En la cuenta 1508.0302 "Activos Intangibles" (amortización) reflejó un incremento en S/36,827.47, la cual se debe principalmente a la amortización de activos intangibles en el primer trimestre 2021.

NOTA COMPARATIVA A LOS ESTADOS FINANCIEROS
AL 31 de Marzo del 2021 y 31 de Diciembre del 2020
(EN SOLES)

SECTOR : 01 PRESIDENCIA CONSEJO MINISTROS
ENTIDAD : 022 ORGANISMO SUPERVISOR DE LA INVERSION EN INFRAESTRUCTURA DE TRANSPORTE DE USO PUBLICO

17 - CUENTAS POR PAGAR A PROVEEDORES

Comprende las obligaciones corrientes contraídas por OSITRAN, en la ejecución de sus diversas operaciones:

Cuenta	Descripción	2021	2020	Variación	
				S/	%
2103	**CUENTAS POR PAGAR**	**908,575.71**	**226,031.18**	**682,544.53**	**301.97**
2103.010101	BIENES	10,900.25	20,031.39	(9,131.14)	(45.58)
2103.010102	SERVICIOS	897,179.86	198,875.33	698,304.53	351.13
2103.0201	Activos no Financieros por Pagar	495.60	7,124.46	(6,628.86)	(93.04)
	Totales	**908,575.71**	**226,031.18**	**682,544.53**	**301.97**

El rubro Cuentas por Pagar a Proveedores al 31 de marzo 2021 en comparación al año anterior presenta un aumento en S/682,544.53, la cual corresponde principalmente a la variación que se generó en la siguiente cuenta:

- En la cuenta 2103.010102 "Servicios" se reflejó un aumento en S/698,304.53, debido principalmente por el devengado pendiente de girar por los servicios de alquiler de local institucional a nombre de Rillo, que fue girado en el mes de abril 2021, al presentar inconsistencias en el registro devengado SIAF de la nota de crédito que afectaba a dos facturaciones.

NOTA COMPARATIVA A LOS ESTADOS FINANCIEROS
AL 31 de Marzo del 2021 y 31 de Diciembre del 2020
(EN SOLES)

SECTOR : 01 PRESIDENCIA CONSEJO MINISTROS
ENTIDAD : 022 ORGANISMO SUPERVISOR DE LA INVERSION EN INFRAESTRUCTURA DE TRANSPORTE DE USO PUBLICO

18 - IMPUESTOS, CONTRIBUCIONES Y OTROS

Comprende las obligaciones pendientes de giro de impuestos, contribuciones y otros a cargo de la institución, al cierre del primer trimestre 2021:

Cuenta	Descripción	2021	2020	Variación	
				S/	%
2101	**IMPUESTOS, CONTRIBUCIONES Y OTROS**	**209,421.77**	**5,691.14**	**203,730.63**	**3,579.79**
2101.010201	Renta 4Ta. Categoría - Vigentes	6,364.00	4,940.00	1,424.00	28.83
2101.010301	Renta 5Ta. Categoría - Vigentes	202,934.31	0.00	202,934.31	-
2101.010503	IGV Retenciones Por Pagar - Vigentes	123.46	751.14	(627.68)	(83.56)
	Totales	**209,421.77**	**5,691.14**	**203,730.63**	**3,579.79**

El rubro impuestos, contribuciones y otros al 31 de marzo 2021 en comparación al año anterior presentó un aumento en S/203,730.63; corresponde principalmente a la variación que se generó en la siguiente cuenta:

- En la cuenta 2101.010301 "Renta 5Ta. Categoría - Vigentes" se reflejó un aumento en S/202,934.31 por el devengado de las retenciones de Quinta Categoría de la planilla de remuneraciones cuyo giro fue atendido en el mes de abril 2021.

NOTA COMPARATIVA A LOS ESTADOS FINANCIEROS
AL 31 de Marzo del 2021 y 31 de Diciembre del 2020
(EN SOLES)

SECTOR : 01 PRESIDENCIA CONSEJO MINISTROS
ENTIDAD : 022 ORGANISMO SUPERVISOR DE LA INVERSION EN INFRAESTRUCTURA DE TRANSPORTE DE USO PUBLICO

19 - REMUNERACIONES Y BENEFICIOS SOCIALES

Comprende las obligaciones corrientes contraídas por OSITRAN, por Remuneraciones y Beneficios Sociales y otros:

Cuenta	Descripción	2021	2020	Variación	
				S/	%
2102	**REMUNERACIONES, PENSIONES Y BENEFICIOS POR PAGAR**	**3,947,891.46**	**2,760,478.58**	**1,187,412.88**	**43.01**
2102.030201	Principal	715,257.89	285,185.25	430,072.64	150.80
2102.0399	Otros Regímenes	11,666.65	4,666.66	6,999.99	150.00
2102.040101	GRATIFICACIONES	739,306.40	0.00	739,306.40	-
2102.040102	Aguinaldos	14,000.00	0.00	14,000.00	-
2102.0402	Vacaciones	2,467,660.52	2,470,626.67	(2,966.15)	(0.12)
2103	**CUENTAS POR PAGAR**	**2,113,979.95**	**2,170,102.73**	**(56,122.78)**	**(2.59)**
2103.010104	Vacaciones CAS	2,113,979.95	2,170,102.73	(56,122.78)	(2.59)
	Totales	**6,061,871.41**	**4,930,581.31**	**1,131,290.10**	**22.94**

El rubro remuneraciones y beneficios sociales al 31 de marzo 2021 en comparación al año anterior presento un incremento neto en S/1,131,290.10; corresponde principalmente a la variación que se generó en las siguientes cuentas:

- En la cuenta 2102.030201 "Principal" se reflejó un aumento en S/430,072.64 por la provisión de CTS del personal que se encuentra bajo el régimen CAP y Ley Servir según lo informado con Memorando N°0326-2021-JGRH-GA-OSITRAN.

- En la cuenta 2102.040101 "Gratificaciones" se reflejó un aumento en S/739,306.40 por la provisión de gratificaciones del personal que se encuentra bajo el régimen CAP según lo informado con Memorando N°0326-2021-JGRH-GA-OSITRAN.

NOTA COMPARATIVA A LOS ESTADOS FINANCIEROS
AL 31 de Marzo del 2021 y 31 de Diciembre del 2020
(EN SOLES)

SECTOR : 01 PRESIDENCIA CONSEJO MINISTROS
ENTIDAD : 022 ORGANISMO SUPERVISOR DE LA INVERSION EN INFRAESTRUCTURA DE TRANSPORTE DE USO PUBLICO

23 - OTRAS CUENTAS DEL PASIVO

Comprende las obligaciones corrientes contraídas por OSITRAN, por operaciones por pagar diversas.

Cuenta	Descripción	2021	2020	Variación	
				S/	%
2103	**CUENTAS POR PAGAR**	**1,374,071.32**	**1,322,451.91**	**51,619.41**	**3.90**
2103.990201	Laudos Arbitrales Nacionales	1,000,000.00	1,000,000.00	0.00	-
2103.990901	OTROS	374,071.32	322,451.91	51,619.41	16.01
	Totales	**1,374,071.32**	**1,322,451.91**	**51,619.41**	**3.90**

El rubro Otras Cuentas del Pasivo al 31 de marzo de 2021 en comparación al año anterior presenta un incremento neto de S/51,619.41, el cual se debe principalmente a la variación que se generó en la siguiente cuenta:

- En la cuenta 2103.990901 "Otros" se reflejó un aumento en S/51,619.41 debido principalmente al incremento de los abonos pendientes de regularizar y de los abonos recibidos en exceso durante el primer trimestre, así como de los embargos en forma de retención (judicial) y de liquidación de BB.SS., según lo informado con Memorando N° 0138-2021-JT-GA-OSITRAN y Memorando Circular Nº 0015-2021-JT-GA-OSITRAN.

NOTA COMPARATIVA A LOS ESTADOS FINANCIEROS
AL 31 de Marzo del 2021 y 31 de Diciembre del 2020
(EN SOLES)

SECTOR : 01 PRESIDENCIA CONSEJO MINISTROS
ENTIDAD : 022 ORGANISMO SUPERVISOR DE LA INVERSION EN INFRAESTRUCTURA DE TRANSPORTE DE USO PUBLICO

26 - CUENTAS POR PAGAR A PROVEEDORES

Comprende los depósitos recibidos en garantía en el primer trimestre 2021 (no corriente):

Cuenta	Descripción	2021	2020	Variación	
				S/	%
2103	**CUENTAS POR PAGAR**	**1,810,495.25**	**1,660,639.49**	**149,855.76**	**9.02**
2103.03	Depósitos Recibidos En Garantía	1,810,495.25	1,660,639.49	149,855.76	9.02
	Totales	**1,810,495.25**	**1,660,639.49**	**149,855.76**	**9.02**

El rubro Cuentas por Pagar a Proveedores (no corriente) al 31 de marzo de 2021 en comparación al año anterior presento un incremento neto de S/149,855.76, el cual se debe principalmente a la variación que se generó en la siguiente cuenta:

- En la cuenta 2103.03 "Depósitos Recibidos En Garantía " se refleja un aumento de S/ 149,855.76 debido principalmente a los depósitos en garantía recibidos por retención por nuestra entidad, según los Contratos de servicios de movilidad para los supervisores in situ con los proveedores TORRES VILLANUEVA EDUARDO y ESPINOZA ALVINO GLORIA OLGA, según lo informado con Memorando Circular Nº 016-2021-JT-GA-OSITRAN y Memorando N° 544-2021-JLCP-GA-OSITRAN, cuya devolución se efectuaría a largo plazo.

Los depósitos recibidos al cierre del primer trimestre 2021 ascienden a S/ 1,810,495.25, de los cuales S/ 730,082.11 superan los 360 días desde la fecha de su registro, conforme al siguiente detalle:
-S/ 52,730.62 CONSORCIO & COMPAÑÍA DEL NORTE SAC (CONTRATO 018-2014-OSITRAN, contrato vigente según lo informado con Memorando N°544-2021-JLCP-GA-OSITRAN).
-S/ 63,055.20 CONSORCIO & COMPAÑÍA DEL NORTE SAC (CONTRATO 053-2014-OSITRAN, contrato vigente según lo informado con Memorando N°544-2021-JLCP-GA-OSITRAN).
-S/ 359,729.24 CONSORCIO SUPERVISOR NORORIENTAL (CONTRATO 005-2011-OSITRAN, en arbitraje según lo informado con Memorando N° 544-2021-JLCP-GA-OSITRAN).
-S/ 254,567.05 SPARC TECNOLOGIES (CONTRATO 007-2012-OSITRAN, en arbitraje según lo informado con Memorando N° 544-2021-JLCP-GAOSITRAN).

NOTA COMPARATIVA A LOS ESTADOS FINANCIEROS
AL 31 de Marzo del 2021 y 31 de Diciembre del 2020
(EN SOLES)

SECTOR : 01 PRESIDENCIA CONSEJO MINISTROS
ENTIDAD : 022 ORGANISMO SUPERVISOR DE LA INVERSION EN INFRAESTRUCTURA DE TRANSPORTE DE USO PUBLICO

27 - BENEFICIOS SOCIALES

Considera a la provisión de la Compensación por Tiempo de Servicio del personal CAP:

Cuenta	Descripción	2021	2020	Variación	
				S/	%
2102	**REMUNERACIONES, PENSIONES Y BENEFICIOS POR PAGAR**	**1,209,692.82**	**1,206,924.60**	**2,768.22**	**0.23**
2102.030201	Principal	1,059,843.17	1,059,843.17	0.00	-
2102.030202	Intereses	149,849.65	147,081.43	2,768.22	1.88
	Totales	**1,209,692.82**	**1,206,924.60**	**2,768.22**	**0.23**

El rubro remuneraciones, pensiones y beneficios por pagar al 31 de marzo 2021 en comparación al año anterior presento un incremento neto en S/2,768.22; corresponde principalmente a la variación que se generó en la siguiente cuenta:

- En la cuenta 2102.030202 "Intereses" reflejó un aumento en S/2,768.22 a la provisión de los intereses de CTS bajo el régimen CAP según lo informado con Memorando N°0326-2021-JGRH-GA-OSITRAN.

NOTA COMPARATIVA A LOS ESTADOS FINANCIEROS
AL 31 de Marzo del 2021 y 31 de Diciembre del 2020
(EN SOLES)

SECTOR : 01 PRESIDENCIA CONSEJO MINISTROS
ENTIDAD : 022 ORGANISMO SUPERVISOR DE LA INVERSION EN INFRAESTRUCTURA DE TRANSPORTE DE USO PUBLICO

29 - PROVISIONES

Comprende los cálculos de las Obligaciones Provisionales originadas por sentencias judiciales, laudos arbitrales y otros:

Cuenta	Descripción	2021	2020	Variación	
				S/	%
2401	**PROVISIONES POR RECLAMACIONES, DEMANDAS Y OTROS**	**2,602,743.82**	**766,724.25**	**1,836,019.57**	**239.46**
2401.0304	Laborales	676,450.00	676,450.00	0.00	-
2401.0310	Procesos Arbitrales Apelados por la Entidad	1,926,293.82	90,274.25	1,836,019.57	2,033.82
	Totales	**2,602,743.82**	**766,724.25**	**1,836,019.57**	**239.46**

El rubro provisiones al 31 de marzo 2021 en comparación al año anterior presento un aumento S/1,836,019.57; corresponde principalmente a la variación que se generó en la siguiente cuenta:

- En la cuenta 2401.0310 "Procesos Arbitrales Apelados por la Entidad", se reflejó un aumento S/1,836,019.57 por el registro del Proceso de Laudo Arbitral seguido por el Consorcio Supervisor Interoceanica Surl con Exp. 1355-63-17 ($,488,562.94), manteniéndose los procesos arbitrales de: Consorcio Pro Aeropuerto con Exp. N°584-164-14 (S/63,655.59) y Ingeniera de Sistemas y Telecomunicaciones SRL. con Exp. N°1559-2013 (S/26,618.66); según lo informado con Memorando N°181-2021-PPOSITRAN.

NOTA COMPARATIVA A LOS ESTADOS FINANCIEROS
AL 31 de Marzo del 2021 y 31 de Diciembre del 2020
(EN SOLES)

SECTOR : 01 PRESIDENCIA CONSEJO MINISTROS
ENTIDAD : 022 ORGANISMO SUPERVISOR DE LA INVERSION EN INFRAESTRUCTURA DE TRANSPORTE DE USO PUBLICO

30 - OTRAS CUENTAS DEL PASIVO

Comprende las obligaciones de pago derivado de Laudos Arbitrales

Cuenta	Descripción	2021	2020	Variación	
				S/	%
2103	**CUENTAS POR PAGAR**	**45,592,173.00**	**45,592,173.00**	**0.00**	**0.00**
2103.990201	Laudos Arbitrales Nacionales	45,592,173.00	45,592,173.00	0.00	-
	Totales	**45,592,173.00**	**45,592,173.00**	**0.00**	**0.00**

El rubro otras cuentas del pasivo al 31 de marzo 2021 se refleja el Laudo Arbitral a favor de CONSORCIO SUPERVISOR VIAL SUR con Expediente Nº247-16-12-PUCP, confirmado por el 15° Juzgado Civil -Sub Especialidad Comercial de la Corte Superior de Lima, Resolución N° 31 de fecha 27 de enero de 2015, integrado por las Resoluciones 35 y 36. Asimismo, según lo informado por la Procuraduría de la entidad, el estado situacional del proceso informa que mediante Resolución 46; notificada el 29.01.2021, se resuelve rechazar la liquidación efectuada por la parte actora, se designa Perito contable y entréguese el endose al demandante, rechazar la propuesta de pago de Ositran y se ordena cumplir con el pago de lo requerido, conforme a los lineamientos del laudo arbitral y a lo dispuesto por el decreto legislativo 1440, debiendo rehacer su propuesta de pago, según lo señalado en el anexo del Memorando N°0181-2021-PP-OSITRAN.

NOTA COMPARATIVA A LOS ESTADOS FINANCIEROS
AL 31 de Marzo del 2021 y 31 de Diciembre del 2020
(EN SOLES)

SECTOR : 01 PRESIDENCIA CONSEJO MINISTROS
ENTIDAD : 022 ORGANISMO SUPERVISOR DE LA INVERSION EN INFRAESTRUCTURA DE TRANSPORTE DE USO PUBLICO

31 - INGRESOS DIFERIDOS

Comprende los ingresos obtenidos para la ejecución de obras:

Cuenta	Descripción	2021	2020	Variación	
				S/	%
2501	**INGRESOS DIFERIDOS**	**4,570,866.63**	**4,570,866.63**	**0.00**	**0.00**
2501.99	Otros Ingresos Diferidos	4,570,866.63	4,570,866.63	0.00	-
	Totales	**4,570,866.63**	**4,570,866.63**	**0.00**	**0.00**

El rubro ingresos diferidos al 31 de marzo 2021 en comparación al año anterior no refleja variaciones, sin embargo se refleja el registro contable de la transferencia de US$ 1,361,592.68 recibida de la Concesionaria Vial del Sol COVISOL S.A. (Autopista del Sol Tramo Vial: Trujillo Sullana) que al tipo de cambio de ese entonces (S/ 3.357), ascienden a S/ 4,570,866.63, según lo señalado en el Informe N°006-2021-JC-GA-OSITRAN y sustentado en el Oficio N°123-2018-EF/51.03 (11.07.2018) emitido por la DGCP-MEF.

NOTA COMPARATIVA A LOS ESTADOS FINANCIEROS
AL 31 de Marzo del 2021 y 31 de Diciembre del 2020
(EN SOLES)

SECTOR : 01 PRESIDENCIA CONSEJO MINISTROS
ENTIDAD : 022 ORGANISMO SUPERVISOR DE LA INVERSION EN INFRAESTRUCTURA DE TRANSPORTE DE USO PUBLICO

32 - HACIENDA NACIONAL

Comprende los traspasos y remesas de fondos internos entre entidades del sector público, traspaso de documentos y otras operaciones patrimoniales

Cuenta	Descripción	2021	2020	Variación	
				S/	%
3101	**HACIENDA NACIONAL**	**24,623,638.44**	**24,623,638.44**	**0.00**	**0.00**
3101.01	Capitalización Hacienda Nacional Adicional	(10,581,320.92)	(10,581,320.92)	0.00	-
3101.03	Capitalización Resultados Acumulados	35,204,959.36	35,204,959.36	0.00	-
	Totales	**24,623,638.44**	**24,623,638.44**	**0.00**	**0.00**

El saldo de Hacienda Nacional está conformado por la donación recibida por la PCM en la creación de OSITRAN en el año 2000, así como los resultados financieros acumulados en los años de operación de OSITRAN.

NOTA COMPARATIVA A LOS ESTADOS FINANCIEROS
AL 31 de Marzo del 2021 y 31 de Diciembre del 2020
(EN SOLES)

SECTOR : 01 PRESIDENCIA CONSEJO MINISTROS
ENTIDAD : 022 ORGANISMO SUPERVISOR DE LA INVERSION EN INFRAESTRUCTURA DE TRANSPORTE DE USO PUBLICO

36 - RESULTADOS ACUMULADOS

Comprende las subcuentas que representan la acumulación de los resultados, favorable o desfavorable, obtenido en cada ejercicio fiscal

Cuenta	Descripción	2021	2020	Variación	
				S/	%
3401	**RESULTADOS ACUMULADOS**	**(52,411,024.93)**	**(49,276,017.65)**	**(3,135,007.28)**	**6.36**
3401.0101	Superávit Acumulado	92,733,451.08	88,956,683.70	3,776,767.38	4.25
3401.0102	Ajustes de Ejercicios Anteriores	24,183,642.35	27,960,409.73	(3,776,767.38)	(13.51)
3401.0201	Déficit Acumulado	(169,328,118.36)	(161,485,834.97)	(7,842,283.39)	4.86
3401.0202	Ajustes de Ejercicios Anteriores	0.00	(4,707,276.11)	4,707,276.11	(100.00)
	Totales	**(52,411,024.93)**	**(49,276,017.65)**	**(3,135,007.28)**	**6.36**

El rubro Resultados acumulados al 31 de marzo 2021 en comparación al año anterior presento un aumento en S/3,135,007.28; corresponde principalmente a la variación que se generó en las siguientes cuentas:

- En la cuenta 3401.0101 "Ajustes de Ejercicios Anteriores" se reflejó un aumento en S/3,776,767.38 por la reclasificación de los ajustes de años anteriores al inicio del Ejercicio para su presentación en las cuentas superavit, registrado con Nota Contabilidad N°0094-2021

- En la cuenta 3401.0202 "Ajustes de Ejercicios Anteriores" se reflejó una disminución en S/4,707,276.11 por la reclasificación de los ajustes de años anteriores al inicio del Ejercicio para su presentación en las cuentas deficit, registrado con Nota Contabilidad N°0093-2021

NOTA COMPARATIVA A LOS ESTADOS FINANCIEROS
AL 31 de Marzo del 2021 y 31 de Diciembre del 2020
(EN SOLES)

SECTOR : 01 PRESIDENCIA CONSEJO MINISTROS
ENTIDAD : 022 ORGANISMO SUPERVISOR DE LA INVERSION EN INFRAESTRUCTURA DE TRANSPORTE DE USO PUBLICO

37 - CUENTAS DE ORDEN

Comprenden las cuentas de compromisos aprobados como, valores y garantías, cheques girados pendientes de ser entregados, bienes no depreciables y contingencias

Cuenta	Descripción	2021	2020	Variación	
				S/	%
9101	**CONTRATOS Y COMPROMISOS APROBADOS**	**15,058,755.67**	**166,771.66**	**14,891,984.01**	**8,929.57**
9101.01	Contratos Y Proyectos Aprobados	1,183.62	1,183.62	0.00	-
9101.08	Ordenes De Compra Aprobadas	73,153.08	0.00	73,153.08	-
9101.09	Ordenes De Servicio Aprobadas	14,984,418.97	165,588.04	14,818,830.93	8,949.22
9103	**VALORES Y GARANTÍAS**	**212,584,270.22**	**191,852,931.27**	**20,731,338.95**	**10.81**
9103.04	Garantías Recibidas	124,785,191.97	106,292,536.50	18,492,655.47	17.40
9103.05	Valores Y Documentos En Cobranza - Recibidos	87,792,969.65	84,138,663.07	3,654,306.58	4.34
9103.08	Cheques Girados	4,029.00	1,314,871.36	(1,310,842.36)	(99.69)
9103.09	CARTAS ORDENES	2,079.60	106,860.34	(104,780.74)	(98.05)
9105	**BIENES EN PRESTAMO, CUSTODIA Y NO DEPRECIABLES**	**699,282.49**	**698,786.89**	**495.60**	**0.07**
9105.0301	Maquinaria Y Equipo No Depreciable	179,745.44	179,249.84	495.60	0.28
9105.0303	Muebles Y Enseres No Depreciable	519,537.05	519,537.05	0.00	-
9109	**CUENTAS DE CONTINGENCIAS**	**149,394,835.15**	**147,617,980.01**	**1,776,855.14**	**1.20**
9109.0103	Civiles	22,469,057.91	2,381,018.05	20,088,039.86	843.67
9109.0104	Laborales	591,830.39	741,426.74	(149,596.35)	(20.18)
9109.0109	Demandas Arbitrales Nacionales	126,285,849.35	144,447,437.72	(18,161,588.37)	(12.57)
9109.0199	Otras Contingencias	48,097.50	48,097.50	0.00	-
	Totales	**377,737,143.53**	**340,336,469.83**	**37,400,673.70**	**10.99**

El rubro cuentas de orden al 31 de marzo 2021 en comparación al año anterior presento un incremento neto en S/37,400,673.70; corresponde principalmente a la variación que se generó en las siguientes cuentas:

- La Cuenta 9101 "Contratos y compromisos aprobados", se refleja la variación principalmente en la cuenta 9101.09 "Ordenes de Servicios Aprobadas", por el registro del compromiso anual por S/14,818,830.93 de las obligaciones contractuales para ejecutarse en el presente ejercicio 2021.

- La cuenta 9103 "Valores y Garantías", tenemos el monto en moneda nacional y moneda extranjera cuya variación se da por el diferencial cambiario de las cartas fianza en custodia, al mes de marzo 2021 comunicadas mediante Memorando N°0125-2021-JT-GA-OSITRAN; así mismo, se tiene el monto de las Resoluciones de Determinación y Multa emitidas luego de efectuarse los procesos de fiscalización y que están en proceso de reclamación, también se tiene en este rubro el monto en soles de penalidades impuestas a empresas prestadoras y trabajadores y ex trabajadores, al mes de marzo 2021 comunicadas mediante Memorando N° 0135-2021-JT-GA-OSITRAN; y por último en cheques girado se tiene el giro del cheque correspondiente a la segunda cuota del pago arbitral a ser depositado en la cuenta del Banco de la Nación.

- La cuenta 9105 "Bienes en Préstamo, Custodia y No Depreciables", se tiene registrado el monto de los bienes no depreciables, al mes de marzo 2021 corroborado mediante Memorando N°00504-2021-JLCP-GA-OSITRAN.

- La cuenta 9109 "Cuentas de Contingencias", se tiene los montos en soles de procesos judiciales y arbitrales en los cuales aún no hay pronunciamiento, la variación se origina en el valor del tipo de cambio al cierre del primer trimestre 2021 y por la actualización de los Expedientes por sentencias Civiles, Laborales y Demandas arbitrales nacionales informado con Memorando N°0181-2021-PP-OSITRAN.

SISTEMA ADMINISTRATIVO DE CONTABILIDAD PÚBLICA
ANEXO 4.2
EF-2
ESTADO DE GESTIÓN
Al 31 de de Marzo de 2021
(EN SOLES)

1	**Sector**	01 PRESIDENCIA DE CONSEJO DE MINISTROS
2	**Pliego**	022 ORGANISMO SUPERVISOR DE LA INVERSION EN INFRAESTRUCTURA DE TRANSPORTE DE USO PUBICO
3	**Unidad Ejecutora**	1268 ORGANISMO SUPERVISOR DE LA INVERSION EN INFRAESTRUCTURA DE TRANSPORTE DE USO PUBICO
4	**Fecha Corte**	30/06/2021 (Presentación de Estados Financieros y Presupuestarios al Cierre del Primer Trimestre 2021 según Oficio N°118-2021-GG-OSITRAN de fecha 20.05.2021, dentro de los plazos establecidos en la Directiva N°001-2021-EF/51.01)

		Acumulado del 01 de Enero al 31 de Marzo de 2021	Acumulado del 01 de Enero al 31 de Marzo de 2020
INGRESOS			
Ingresos Tributarios Netos	Nota 38	0.00	0.00
Ingresos No Tributarios	Nota 39	893,540.83	1,768,055.21
Aportes por Regulación	Nota 40	16,174,916.00	16,616,216.07
Traspasos y Remesas Recibidas	Nota 41	0.00	0.00
Donaciones y Transferencias Recibidas	Nota 42	0.00	0.00
Ingresos Financieros	Nota 43	11,283.27	94,458.14
Otros Ingresos	Nota 44	92,147.77	365,278.21
TOTAL INGRESOS		17,171,887.87	18,844,007.63
COSTOS Y GASTOS			
Costo de Ventas	Nota 45	0.00	0.00
Gastos en Bienes y Servicios	Nota 46	(6,829,402.68)	(7,613,786.19)
Gastos de Personal	Nota 47	(11,064,383.53)	(11,308,641.10)
Gastos por Pens.Prest.y Asistencia Social	Nota 48	(187,042.88)	(188,948.18)
Transferencias, Subsidios y Subvenciones Sociales Otorgada	Nota 49	0.00	0.00
Donaciones y Transferencias Otorgadas	Nota 50	(58,553.00)	0.00
Traspasos y Remesas Otorgadas	Nota 51	0.00	0.00
Estimaciones y Provisiones del Ejercicio	Nota 52	(2,167,017.46)	(804,851.04)
Gastos Financieros	Nota 53	0.00	(6,402.53)
Otros Gastos	Nota 54	(495.60)	(8,887.00)
TOTAL COSTOS Y GASTOS		(20,306,895.15)	(19,931,516.04)
RESULTADO DEL EJERCICIO SUPERAVIT (DEFICIT)		(3,135,007.28)	(1,087,508.41)

Las Notas forman parte integrante de los Estados Financieros

NOTA COMPARATIVA A LOS ESTADOS FINANCIEROS
AL 31 de Marzo del 2021 y 31 de Marzo del 2020
(EN SOLES)

SECTOR : 01 PRESIDENCIA CONSEJO MINISTROS
ENTIDAD : 022 ORGANISMO SUPERVISOR DE LA INVERSION EN INFRAESTRUCTURA DE TRANSPORTE DE USO PUBLICO

39 - INGRESOS NO TRIBUTARIOS

Comprende los ingresos por venta de bases, acceso a la información pública y por otros servicios de transporte.

Cuenta	Descripción	2021	2020	Variación	
				S/	%
4301	**VENTA DE BIENES**	**0.00**	**10.00**	**(10.00)**	**(100.00)**
4301.090102	Venta De Bases Para Licitación Pública, Concurso Público Y Otros	0.00	10.00	(10.00)	(100.00)
4302	**VENTA DE DERECHOS Y TASAS ADMINISTRATIVOS**	**3,641.90**	**26.50**	**3,615.40**	**13,643.02**
4302.100111	Acceso A La Información Pública	3,641.90	26.50	3,615.40	13,643.02
4303	**VENTA DE SERVICIOS**	**889,898.93**	**1,768,018.71**	**(878,119.78)**	**(49.67)**
4303.020199	Otros Servicios De Transporte	889,898.93	1,768,018.71	(878,119.78)	(49.67)
	Totales	**893,540.83**	**1,768,055.21**	**(874,514.38)**	**(49.46)**

El rubro ingresos no tributarios al 31 de marzo 2021 en comparación al año anterior presento una disminución por S/874,514.38; corresponde principalmente a la variación que se generó en la siguiente cuenta:

- En la cuenta 4303.020199 "Otros Servicios De Transporte", se reflejó una disminución por S/878,119.78 por la provisión de la recaudación realizada en el mes de abril 2021 correspondiente al pago del aporte del 1% adicional por la supervisión de servicios de la Línea 1 (Adenda N° 3 del Contrato de Concesión del Proyecto Especial Sistema Eléctrico de Transporte Masivo de Lima y Callao, Línea 1, Villa El Salvador San Juan de Lurigancho), a favor de Ositrán.

NOTA COMPARATIVA A LOS ESTADOS FINANCIEROS
AL 31 de Marzo del 2021 y 31 de Marzo del 2020
(EN SOLES)

SECTOR : 01 PRESIDENCIA CONSEJO MINISTROS
ENTIDAD : 022 ORGANISMO SUPERVISOR DE LA INVERSION EN INFRAESTRUCTURA DE TRANSPORTE DE USO PUBLICO

40 - APORTES POR REGULACIÓN

Comprende los aportes por regulación

Cuenta	Descripción	2021	2020	Variación	
				S/	%
4503	**APORTES POR REGULACIÓN**	**16,174,916.00**	**16,616,216.07**	**(441,300.07)**	**(2.66)**
4503.010599	Otras Empresas	16,174,916.00	16,616,216.07	(441,300.07)	(2.66)
	Totales	**16,174,916.00**	**16,616,216.07**	**(441,300.07)**	**(2.66)**

El rubro "Aportes por Regulación" al 31 de marzo 2021, en comparación al mismo periodo del año anterior presenta una disminución neta de S/441,300.07, la cual se debe principalmente a la menor recaudación de los ingresos de Aportes por Regulación del primer trimestre 2021 por el nivel de aporte obtenido de las empresas concesionarias, debido a la declaratoria de aislamiento social obligatorio según Decreto Supremo N°044-2020-PCM que declara Estado de Emergencia Nacional por las graves circunstancias que afectan la vida de la Nación a consecuencia del brote del COVID-19, por los servicios de supervisión en la infraestructura de transporte público que se vieron paralizados.

Asimismo, se ha realizado la estimación del periodo tributario marzo 2021, por la recaudación de ingresos en el mes de abril 2021, según lo informado con Memorando N° 0162-2021-JT-OSITRAN.

NOTA COMPARATIVA A LOS ESTADOS FINANCIEROS
AL 31 de Marzo del 2021 y 31 de Marzo del 2020
(EN SOLES)

SECTOR : 01 PRESIDENCIA CONSEJO MINISTROS
ENTIDAD : 022 ORGANISMO SUPERVISOR DE LA INVERSION EN INFRAESTRUCTURA DE TRANSPORTE DE USO PUBLICO

43 - INGRESOS FINANCIEROS

Comprende los ingresos financieros por ingresos financieros como: intereses bancarios e intereses por penalidad aplicada

Cuenta	Descripción	2021	2020	Variación	
				S/	%
4501	**RENTAS DE LA PROPIEDAD**	**11,283.27**	**94,458.14**	**(83,174.87)**	**(88.05)**
4501.010101	Intereses Por Depósitos Distintos De Recursos Por Privatización Y	3,961.02	94,448.52	(90,487.50)	(95.81)
4501.010104	Intereses por Depósitos en la CUT	6,420.87	0.00	6,420.87	-
4501.010399	Otros	0.02	0.00	0.02	-
4501.010499	Otros Intereses	901.36	9.62	891.74	9,269.65
	Totales	**11,283.27**	**94,458.14**	**(83,174.87)**	**(88.05)**

El rubro Ingresos Financieros al 31 de marzo 2021 en comparación al año anterior presento una disminución neta en S/83,174.87; corresponde principalmente a la variación que se generó en las siguientes cuentas:

- En la cuenta 4501.010101 "Intereses Por Depósitos Distintos De Recursos Por Privatización Y Concesiones" se reflejó una disminución en S/90,487.50 originado por una menor recaudación en las cuentas corrientes, trajo como consecuencia una menor generación de intereses bancario al primer trimestre 2021.

- En la cuenta 4501.010104 "Intereses por Depósitos en la CUT" se reflejó un aumento en S/6,420.87 originado los intereses generados en la CUT.

- En la cuenta 4501.010499 "Otros Intereses" se reflejó un aumento en S/891.74 por la cancelación de los intereses generados por las multas y penalidades aplicadas a los concesionarios.

NOTA COMPARATIVA A LOS ESTADOS FINANCIEROS
AL 31 de Marzo del 2021 y 31 de Marzo del 2020
(EN SOLES)

SECTOR : 01 PRESIDENCIA CONSEJO MINISTROS
ENTIDAD : 022 ORGANISMO SUPERVISOR DE LA INVERSION EN INFRAESTRUCTURA DE TRANSPORTE DE USO PUBLICO

44 - OTROS INGRESOS

Comprende otros ingresos como: multas, sanciones y penalidades:

Cuenta	Descripción	2021	2020	Variación	
				S/	%
4502	**MULTAS Y SANCIONES NO TRIBUTARIAS**	**34,394.88**	**166,285.20**	**(131,890.32)**	**(79.32)**
4502.010101	De Administración General	18,429.00	139,507.72	(121,078.72)	(86.79)
4502.020102	Intereses Por Sanciones	1,123.00	12,578.16	(11,455.16)	(91.07)
4502.020199	Otras Sanciones	14,842.88	14,199.32	643.56	4.53
4505	**INGRESOS DIVERSOS**	**57,752.89**	**198,993.01**	**(141,240.12)**	**(70.98)**
4505.010499	Otros Ingresos	57,752.89	186,861.01	(129,108.12)	(69.09)
4505.010601	Devolución por Menor Gasto de Ejercicios Anteriores	0.00	12,132.00	(12,132.00)	(100.00)
	Totales	**92,147.77**	**365,278.21**	**(273,130.44)**	**(74.77)**

El rubro Multas y Sanciones No Tributarias al 31 de marzo 2021 en comparación al mismo periodo del año anterior presenta una disminución neta de S/131,890.32, la cual se debe principalmente a la variación que se generó en las siguientes cuentas:

Disminuciones:
- En la cuenta 4502.010101 "De Administración General" se reflejó un aumento de S/121,078.72 principalmente por la menor recaudación de multas no tributarias, tales como multas por incumplimiento de las cláusulas establecidas en los contratos de concesión, multas tipificadas en el Código Tributario, entre otras.

- En la cuenta 4502.020102 "Intereses Por Sanciones" se reflejó una disminución de S/11,455.16 principalmente por los menores ingresos de intereses de las sanciones no tributarias.

El rubro Ingresos Diversos al 31 de marzo 2021 en comparación al mismo periodo del año anterior presenta una disminución neta de S/141,240.12, la cual se debe principalmente a la variación que se generó en las siguientes cuentas:

- En la cuenta 4505.010499 "Otros Ingresos" se reflejó una disminución de S/129,108.12, la cual se debe principalmente al menor ingreso por diferencial cambiario y menor ejecución de Cartas Fianza.

- En la cuenta 4505.010601 "Devolución por Menor Gasto de Ejercicios Anteriores" se reflejó una disminución de S/12,132.00 por menores devoluciones de años anteriores no se registraron al primer trimestre 2021.

NOTA COMPARATIVA A LOS ESTADOS FINANCIEROS
AL 31 de Marzo del 2021 y 31 de Marzo del 2020
(EN SOLES)

SECTOR : 01 PRESIDENCIA CONSEJO MINISTROS
ENTIDAD : 022 ORGANISMO SUPERVISOR DE LA INVERSION EN INFRAESTRUCTURA DE TRANSPORTE DE USO PUBLICO

46 - GASTOS EN BIENES Y SERVICIOS

Comprende gastos en bienes y servicios para la operatividad de la entidad:

Cuenta	Descripción	2021	2020	Variación	
				S/	%
5301	**CONSUMO DE BIENES**	**(51,981.75)**	**(200,178.61)**	**148,196.86**	**(74.03)**
5301.0101	Alimentos Y Bebidas Para Consumo Humano	(111.15)	(25,124.96)	25,013.81	(99.56)
5301.020102	Textiles Y Acabados Textiles	0.00	(1,691.00)	1,691.00	(100.00)
5301.0301	Combustibles Y Carburantes	(1,611.36)	(10,140.72)	8,529.36	(84.11)
5301.050101	Repuestos Y Accesorios	0.00	(520.00)	520.00	(100.00)
5301.050102	Papeleria En General, Utiles Y Materiales De Oficina	(2,611.78)	(20,723.80)	18,112.02	(87.40)
5301.050301	Aseo, Limpieza Y Tocador	(4,115.25)	(34,978.92)	30,863.67	(88.24)
5301.050302	De Cocina, Comedor Y Cafeteria	0.00	(653.71)	653.71	(100.00)
5301.050401	Electricidad, Iluminación Y Electrónica	0.00	(447.00)	447.00	(100.00)
5301.0604	De Seguridad	(38,236.00)	(55,825.00)	17,589.00	(31.51)
5301.0699	Otros Accesorios Y Repuestos	0.00	(9,136.00)	9,136.00	(100.00)
5301.080199	Otros Productos Similares	(3,815.00)	0.00	(3,815.00)	-
5301.080201	Material, Insumos, Instrumental Y Accesorios Médicos, Quirúrgicos,	0.00	(600.00)	600.00	(100.00)
5301.9903	Libros, Diarios, Revistas Y Otros Bienes Impresos No Vinculados A	(900.00)	(1,370.50)	470.50	(34.33)
5301.9999	Otros Bienes	(581.21)	(38,967.00)	38,385.79	(98.51)
5302	**CONTRATACION DE SERVICIOS**	**(6,777,420.93)**	**(7,413,607.58)**	**636,186.65**	**(8.58)**
5302.010201	Pasajes Y Gastos De Transporte	(1,961.91)	(62,042.46)	60,080.55	(96.84)
5302.010202	Viáticos Y Asignaciones Por Comisión De Servicio	(8,027.93)	(49,579.41)	41,551.48	(83.81)
5302.010299	Otros Gastos	(731.90)	(10,341.10)	9,609.20	(92.92)
5302.020101	Servicio De Suministro De Energía Eléctrica	(33,985.64)	(66,397.80)	32,412.16	(48.82)
5302.020201	Servicio De Telefonía Móvil	(45,393.20)	(10,258.04)	(35,135.16)	342.51
5302.020202	Servicio De Telefonía Fija	(2,666.63)	0.00	(2,666.63)	-
5302.020203	Servicio De Internet	(5,562.60)	(6,726.00)	1,163.40	(17.30)
5302.020301	Correos Y Servicios De Mensajería	(4,908.90)	(21,302.80)	16,393.90	(76.96)
5302.020399	Otros Servicios De Comunicación	(890.10)	(526.50)	(363.60)	69.06
5302.020401	Servicio De Publicidad	(3,794.00)	(6,517.00)	2,723.00	(41.78)
5302.020501	Difusión en el Diario Oficial	(58,284.06)	(22,810.84)	(35,473.22)	155.51
5302.030101	Servicios De Limpieza E Higiene	(6,895.60)	(66,570.26)	59,674.66	(89.64)
5302.030102	Servicios De Seguridad Y Vigilancia	(127,050.92)	(142,975.72)	15,924.80	(11.14)
5302.040201	De Edificaciones, Oficinas y Estructuras	(4,273.44)	(1,062.00)	(3,211.44)	302.40
5302.040501	De Vehículos	(740.00)	(15,654.70)	14,914.70	(95.27)
5302.040601	De Mobiliario y Similares	0.00	(1,298.00)	1,298.00	(100.00)
5302.040701	De Maquinarias y Equipos	(26,688.40)	(8,670.41)	(18,017.99)	207.81
5302.049999	De Otros Bienes y Activos	(1,270.77)	(936.87)	(333.90)	35.64
5302.050101	De Edificios Y Estructuras	(1,014,178.29)	(1,008,357.50)	(5,820.79)	0.58
5302.050102	De Vehículos	(721,858.50)	(619,454.30)	(102,404.20)	16.53
5302.050104	De Maquinarias Y Equipos	(4,480.00)	(11,430.00)	6,950.00	(60.80)
5302.050199	De Otros Bienes Y Activos	0.00	(8,354.00)	8,354.00	(100.00)
5302.060102	Gastos Notariales	(300.00)	(1,330.00)	1,030.00	(77.44)
5302.060201	Cargos Bancarios	(25,000.00)	(2,211.04)	(22,788.96)	1,030.69
5302.060299	Otros Servicios Financieros	(28,945.40)	(26,777.74)	(2,167.66)	8.10
5302.060301	Seguro De Vida	(22,238.68)	0.00	(22,238.68)	-
5302.060302	Seguro De Vehiculos	(8,579.90)	(9,604.83)	1,024.93	(10.67)
5302.060303	Seguro Obligatorio Accidentes De Tránsito (SOAT)	(129.46)	(95.00)	(34.46)	36.27
5302.060304	Otros Seguros Personales	(33,921.66)	(24,699.05)	(9,222.61)	37.34

NOTA COMPARATIVA A LOS ESTADOS FINANCIEROS
AL 31 de Marzo del 2021 y 31 de Marzo del 2020
(EN SOLES)

SECTOR : 01 PRESIDENCIA CONSEJO MINISTROS
ENTIDAD : 022 ORGANISMO SUPERVISOR DE LA INVERSION EN INFRAESTRUCTURA DE TRANSPORTE DE USO PUBLICO

46 - GASTOS EN BIENES Y SERVICIOS

Comprende gastos en bienes y servicios para la operatividad de la entidad:

Cuenta	Descripción	2021	2020	Variación	
				S/	%
5302.060399	Otros Seguros De Bienes Muebles e Inmuebles	(20,811.84)	(30,810.71)	9,998.87	(32.45)
5302.070101	Consultorías	(91,000.00)	(157,160.00)	66,160.00	(42.10)
5302.070199	Otros Servicios Similares	0.00	(10,080.00)	10,080.00	(100.00)
5302.070201	Consultorías	(18,000.00)	(105,700.00)	87,700.00	(82.97)
5302.070299	Otros Servicios Similares	(66,466.50)	(51,750.00)	(14,716.50)	28.44
5302.070401	Elaboración De Programas Informáticos	(23,820.00)	0.00	(23,820.00)	-
5302.070402	Procesamientos De Datos	0.00	(11,581.70)	11,581.70	(100.00)
5302.070404	Otros Servicios De Informática	(323,367.71)	(212,477.28)	(110,890.43)	52.19
5302.070502	Propinas Para Practicantes	(48,346.76)	(72,060.35)	23,713.59	(32.91)
5302.071001	Seminarios, Talleres Y Similares Organizados Por La Institución	0.00	(14,940.00)	14,940.00	(100.00)
5302.071102	Transporte Y Traslado De Carga, Bienes Y Materiales	(1,200.00)	(900.00)	(300.00)	33.33
5302.071105	SERVICIOS DE ALIMENTACION DE CONSUMO HUMANO	0.00	(822.00)	822.00	(100.00)
5302.071106	Servicio de Impresiones, Encuadernación y Empastado	(10,301.65)	(99,717.67)	89,416.02	(89.67)
5302.071199	Servicios Diversos	(801,930.41)	(1,224,924.12)	422,993.71	(34.53)
5302.071301	Supervisiones y Fiscalizaciones Técnicas Relaciondas al Rol de la	0.00	(2,691,390.38)	2,691,390.38	(100.00)
5302.071305	Asesoría Legal Para Servidores y Ex-Servidores Civiles	(59,940.00)	0.00	(59,940.00)	-
5302.071398	Otros Servicios Técnicos y Profesionales Desarrollados por Personas	(2,411,899.84)	0.00	(2,411,899.84)	-
5302.071401	Supervisiones y Fiscalizaciones Técnicas Relacionadas al Rol de la	0.00	(417,410.00)	417,410.00	(100.00)
5302.071407	Defensa Legal para Servidores y Ex-Servidores Civiles	0.00	(105,900.00)	105,900.00	(100.00)
5302.100101	Locación de Servicios Realizados por Personas Naturales	(707,578.33)	0.00	(707,578.33)	-
	Totales	**(6,829,402.68)**	**(7,613,786.19)**	**784,383.51**	**(10.30)**

El rubro Gastos en Bienes y Servicios al 31 de marzo de 2021 en comparación al mismo periodo del año anterior presenta una disminución neta de S/ 784,383.51, la cual se debe principalmente a la variación que se generó en las siguientes cuentas:

Aumentos:

- En la cuenta 5302.050102 "De Vehículos" se reflejó un incremento de S/ 102,404.20 debido principalmente al aumento del gasto del servicio de transporte para los supervisores In Situ de los Contratos de Concesión de la Red Vial.

- En la cuenta 5302.070404 "Otros Servicios de Informática" se reflejó un incremento de S/ 110,890.43 debido principalmente a que en el Primer Trimestre 2021 se incurrieron en mayores gastos, tales como el servicio de suscripción bajo la modalidad de software como servicio (SAAS) de la suite de software Esigna para la continuidad de la sede digital del Ositrán, según Contrato Nº 035-2020-OSITRAN, y el servicio de soporte y garantía para los equipos de comunicaciones, según Contrato Nº 009-2020-OSITRAN, entre otros.

- En la cuenta 5302.071398 "Otros Servicios Técnicos y Profesionales Desarrollados por Personas Jurídicas" se reflejó un incremento de S/ 2,411,899.84 debido principalmente a que en el Ejercicio 2021 se ha habilitado el nuevo clasificador de gasto de la partida 2.3.2.7.13.98 "Otros Servicios Técnicos y Profesionales Desarrollados por Personas Jurídicas".

- En la cuenta 5302.100101 "Locación de Servicios Realizados por Personas Naturales Relacionadas al Rol de la Entidad" se reflejó un incremento de S/ 707,578.33 debido principalmente a que en el Ejercicio 2021 se ha habilitado el nuevo clasificador de gasto de la partida 2.3.2.9.1.1 "Locación de servicios realizados por personas naturales relacionadas al rol de la entidad".

Disminuciones:

- En la cuenta 5302.070201 "Consultorías" se reflejó una disminución de S/ 87,700.00 debido principalmente a que en el primer trimestre 2020 se incurrieron en mayores gastos, tales como la consultoría para la elaboración de la versión 4.0 del Manual de Contabilidad Regulatoria del Terminal Portuario de Matarani y consultoría para la asistencia técnica destinada a la elaboración de una propuesta del nuevo Reglamento General de Supervisión y Fiscalización (RGSF) del Ositrán, entre otros.

- En la cuenta 5302.071106 "Servicio de Impresiones, Encuadernación y Empastado" se reflejó una disminución de S/ 89,416.02 debido principalmente a que durante el Primer Trimestre 2021 se efectuaron menores gastos por el servicios de impresión y fotocopiado, dado que la mayoría del personal efectúa su trabajo vía remoto, por la declaratoria de Estado de Emergencia Nacional a consecuencia del brote del COVID-19, así como por la priorización de la digitalización de los documentos y procesos de los sistemas administrativos de la entidad.

- En la cuenta 5302.071199 "Servicios Diversos" se reflejó una disminución de S/ 422,993.71 debido principalmente a una menor ejecución de los gastos, así como a que en el ejercicio 2021 se habilitó el nuevo clasificador de gasto de la partida 2.3.2.9.1.1 "Locación de servicios realizados por personas naturales

NOTA COMPARATIVA A LOS ESTADOS FINANCIEROS
AL 31 de Marzo del 2021 y 31 de Marzo del 2020
(EN SOLES)

SECTOR : 01 PRESIDENCIA CONSEJO MINISTROS
ENTIDAD : 022 ORGANISMO SUPERVISOR DE LA INVERSION EN INFRAESTRUCTURA DE TRANSPORTE DE USO PUBLICO

46 - GASTOS EN BIENES Y SERVICIOS

Comprende gastos en bienes y servicios para la operatividad de la entidad:

relacionadas al rol de la entidad"; por lo cual algunos gastos están siendo considerados en la Cuenta 5302.100101 "Locación de Servicios Realizados por Personas Naturales Relacionadas al Rol de la Entidad".

- En la cuenta 5302.071301 "Supervisiones y Fiscalizaciones Técnicas Relacionadas al Rol de la Entidad" se reflejó una disminución de S/ 2,691,390.38 debido principalmente a que en el Ejercicio 2021 se ha deshabilitado el clasificador de gasto de la partida 2.3.2.7.13.1 "Supervisiones y Fiscalizaciones Técnicas Relacionadas al Rol de la Entidad" (personas jurídicas).

- En la cuenta 5302.071401 "Supervisiones y Fiscalizaciones Técnicas Relacionadas al Rol de la Entidad" se reflejó una disminución de S/ 417,410.00 debido principalmente a que en el Ejercicio 2021 se ha deshabilitado el clasificador de gasto de la partida 2.3.2.7.14.1 "Supervisiones y Fiscalizaciones Técnicas Relacionadas al Rol de la Entidad" (personas naturales).

A continuación se detallan los principales proveedores en la prestación de bienes y servicios a la entidad:

- CONSORCIO SUPERVISOR LINEA 1 (Servicio de supervision integral del servicio de la Línea 1).

- ESPINOZA ALVINO GLORIA OLGA (Servicio de transporte para los supervisores).

- GRUPO VICMER SECURITY SOCIEDAD ANONIMA CERRADA (Servicio de seguridad y vigilancia para la sede del ositran).

- GTD PERÚ S.A (Servicio de centro de datos tercerizado y servicios gestionados especializados de seguridad e infraestructura TI, entre otros).

- INDENOVA SUCURSAL DEL PERU (Servicio de suscripción bajo la modalidad de software como servicio (SAAS) de la suite de software Esigna para la continuidad de la sede digital del Ositrán, entre otros).

- INVERSIONES MI GRAN PILOTO S.A.C. (Servicio de transporte para los supervisores).

- LA POSITIVA SEGUROS Y REASEGUROS S.A.A. (Servicio de Seguros).

- RILLO S.A.C . (Arrendamiento de bien inmueble - Sede Central del Ositrán).

- TORRES VILLANUEVA EDUARDO (Servicio de transporte para los supervisores).

NOTA COMPARATIVA A LOS ESTADOS FINANCIEROS
AL 31 de Marzo del 2021 y 31 de Marzo del 2020
(EN SOLES)

SECTOR : 01 PRESIDENCIA CONSEJO MINISTROS
ENTIDAD : 022 ORGANISMO SUPERVISOR DE LA INVERSION EN INFRAESTRUCTURA DE TRANSPORTE DE USO PUBLICO

47 - GASTOS DE PERSONAL

Comprende los gastos efectuados por la Planilla Única de pagos según el régimen, así como sus gratificaciones, bonificaciones por escolaridad, retribuciones y la provisión para la compensación por tiempo de servicio

Cuenta	Descripción	2021	2020	Variación	
				S/	%
5101	**PERSONAL Y OBLIGACIONES SOCIALES - RETRIBUCIONES Y**	**(5,855,720.55)**	**(5,747,330.84)**	**(108,389.71)**	**1.89**
5101.010104	Personal Con Contrato A Plazo Indeterminado(Régímen Laboral	(4,052,427.06)	(3,980,759.33)	(71,667.73)	1.80
5101.010108	Personal de la Ley Servir (Régimen del Servicio Civil)	(84,000.00)	(84,000.00)	0.00	-
5101.090101	Gratificaciones	(741,389.73)	(741,392.09)	2.36	-
5101.090102	Aguinaldos	(14,000.00)	(14,000.00)	0.00	-
5101.090103	Bonificación Por Escolaridad	(52,933.33)	(54,133.33)	1,200.00	(2.22)
5101.090201	Compensación Por Tiempo De Servicios	(443,932.28)	(440,525.60)	(3,406.68)	0.77
5101.090303	Compensación Vacacional (vacaciones truncas)	(424,897.53)	(382,020.68)	(42,876.85)	11.22
5101.090399	Otras Ocasionales	(140.62)	(999.81)	859.19	(85.94)
5101.100101	Dietas De Directorio Y De Organismos Colegiados	(42,000.00)	(49,500.00)	7,500.00	(15.15)
5103	**CONTRIBUCIONES A LA SEGURIDAD SOCIAL**	**(409,795.43)**	**(412,871.86)**	**3,076.43**	**(0.75)**
5103.010105	Contribuciones A Essalud	(409,795.43)	(412,871.86)	3,076.43	(0.75)
5302	**CONTRATACION DE SERVICIOS**	**(4,798,867.55)**	**(5,148,438.40)**	**349,570.85**	**(6.79)**
5302.0801	Contrato De Administración De Servicios - CAS	(4,262,830.15)	(4,637,014.60)	374,184.45	(8.07)
5302.0802	CONTRIBUCIÓN A ESSALUD DE CONTRATO DE	(115,723.13)	(99,588.60)	(16,134.53)	16.20
5302.0803	Vacaciones CAS	(420,314.27)	(411,835.20)	(8,479.07)	2.06
	Totales	**(11,064,383.53)**	**(11,308,641.10)**	**244,257.57**	**(2.16)**

El rubro Personal y obligaciones sociales al 31 de marzo 2021 en comparación al año anterior presento una disminución neta en S/244,257.57; corresponde principalmente a la variación que se generó en la siguiente cuenta:

- En la cuenta 5101.010104 "Personal Con Contrato A Plazo Indeterminado (Régímen Laboral Privado) se reflejó un aumento en S/71,667.73 debido que solo en el primer trimestre 2021 adicional a la atención del pago de planillas se provisionaron las horas de trabajo pendientes de compensar, según lo informado con Memorando N°326-2021-JGRH-GA-OSITRA.

El rubro contratación de servicios al 31 de marzo 2021 en comparación al año anterior presento un aumento en S/349,570.85; corresponde principalmente a la variación que se generó en la siguiente cuenta:

- En la cuenta 5302.0801 "Contrato De Administración De Servicios - CAS", se reflejó una disminución en S/374,174.45 a la programación de vacaciones del personal CAS y atención de planillas de descanso físico por renuncia de personal en el primer trimestre 2021.

NOTA COMPARATIVA A LOS ESTADOS FINANCIEROS
AL 31 de Marzo del 2021 y 31 de Marzo del 2020
(EN SOLES)

SECTOR : 01 PRESIDENCIA CONSEJO MINISTROS
ENTIDAD : 022 ORGANISMO SUPERVISOR DE LA INVERSION EN INFRAESTRUCTURA DE TRANSPORTE DE USO PUBLICO

48 - GASTOS POR PENS.PREST.Y ASISTENCIA SOCIAL

Comprende los Gastos por Pens.Prest.y Asistencia Social

Cuenta	Descripción	2021	2020	Variación	
				S/	%
5202	**PRESTACIONES Y ASISTENCIA SOCIAL**	**(187,042.88)**	**(188,948.18)**	**1,905.30**	**(1.01)**
5202.010101	Prestaciones De Salud	(187,042.88)	(188,948.18)	1,905.30	(1.01)
	Totales	**(187,042.88)**	**(188,948.18)**	**1,905.30**	**(1.01)**

En este rubro comprende los Gastos por Prestación y Asistencia Social al primer trimestre 2021, están constituidos por la subvención que asume la Institución del costo de Prestaciones de Salud a los trabajadores afiliados a las Empresas Prestadoras de Salud; está directamente relacionado con el grado de siniestralidad que se da en los Prestadores CAP y CAS de la entidad, los cuales determina la cuantía del gasto.

NOTA COMPARATIVA A LOS ESTADOS FINANCIEROS
AL 31 de Marzo del 2021 y 31 de Marzo del 2020
(EN SOLES)

SECTOR : 01 PRESIDENCIA CONSEJO MINISTROS
ENTIDAD : 022 ORGANISMO SUPERVISOR DE LA INVERSION EN INFRAESTRUCTURA DE TRANSPORTE DE USO PUBLICO

50 - DONACIONES Y TRANSFERENCIAS OTORGADAS

Comprende las transferencias otorgadas a la Contraloría General de República para la contratación de la SOA y al Ministerio de Justicia, entre otros:

Cuenta	Descripción	2021	2020	Variación	
				S/	%
5401	**DONACIONES Y TRANSFERENCIAS CORRIENTES OTORGADAS**	**(58,553.00)**	**0.00**	**(58,553.00)**	**-**
5401.010301	A Gobierno Nacional	(58,553.00)	0.00	(58,553.00)	-
	Totales	**(58,553.00)**	**0.00**	**(58,553.00)**	**-**

En este rubro "A Gobierno Nacional" se reflejó un aumento neto en S/58,553.00 debido que comprende los gastos que se realizo por la segunda transferencia financiera a la Contraloría General de la República para la contratación de la Sociedad de Auditoría mediante Resolución de Presidencia N°0003-2021-OSITRAN, saldo que corresponde al periodo auditado 2020.

NOTA COMPARATIVA A LOS ESTADOS FINANCIEROS
AL 31 de Marzo del 2021 y 31 de Marzo del 2020
(EN SOLES)

SECTOR : 01 PRESIDENCIA CONSEJO MINISTROS
ENTIDAD : 022 ORGANISMO SUPERVISOR DE LA INVERSION EN INFRAESTRUCTURA DE TRANSPORTE DE USO PUBLICO

52 - ESTIMACIONES Y PROVISIONES DEL EJERCICIO

Comprende las estimaciones por depreciación y amortización, provisiones de cobranza dudosa y provisiones laborales y procesos arbitrales en contra de la entidad.

Cuenta	Descripción	2021	2020	Variación	
				S/	%
5801	**ESTIMACIONES DEL EJERCICIO**	**(330,997.89)**	**(366,401.04)**	**35,403.15**	**(9.66)**
5801.0201	Vehículos	(16,306.86)	(16,306.97)	0.11	-
5801.0202	Maquinaria, Equipo, Mobiliario y Otros	(277,863.56)	(310,740.55)	32,876.99	(10.58)
5801.030102	Activos Intangibles	(36,827.47)	(39,353.52)	2,526.05	(6.42)
5802	**PROVISIONES DEL EJERCICIO**	**(1,836,019.57)**	**(438,450.00)**	**(1,397,569.57)**	**318.75**
5802.0304	Laborales	0.00	(438,450.00)	438,450.00	(100.00)
5802.0310	Procesos Arbitrales Apelados por la Entidad	(1,836,019.57)	0.00	(1,836,019.57)	-
	Totales	**(2,167,017.46)**	**(804,851.04)**	**(1,362,166.42)**	**169.24**

El rubro Estimaciones y Provisiones del ejercicio al 31 de marzo 2021 en comparación al mismo periodo del año anterior presento un aumento S/1,362,166.42; corresponde principalmente a la variación que se generó en las siguientes cuentas:

- En la cuenta 5802.0304 "Laborales", se reflejó una disminución en S/438,450 por la sentencia aceptada en segunda instancia que fueron provisionadas en el primer trimestre 2020 y a la fecha se mantiene de los siguientes: expediente judicial N°25519-2015 seguido por Rossmery Calle Espinoza (S/165,000), el expediente judicial N°11934-2018 Elizabeth Mónica Ortega Matute (S/163,000) en segunda instancia y el ingreso en primera instancia del expediente judicial N°01984-2019-0-1801-JR-LA-85 seguido por Tatyana Hermoza Urias (S/348,450), de acuerdo a la sentencia de primera y segunda instancia favorable a las demandantes según lo informado con Memorando N°0181-2021-PP-OSITRAN.

- En la cuenta 5802.0310 "Procesos Arbitrales Apelados por la Entidad", se reflejó un aumento en S/1,836,019.57 debido al registro del proceso arbitral seguido por Consorcio Supervisor Interoceanica Sur (Exp. 1355-63-17) según su estado procesal informado con Memorando N°0181-2021-PP-OSITRAN.

NOTA COMPARATIVA A LOS ESTADOS FINANCIEROS
AL 31 de Marzo del 2021 y 31 de Marzo del 2020
(EN SOLES)

SECTOR : 01 PRESIDENCIA CONSEJO MINISTROS
ENTIDAD : 022 ORGANISMO SUPERVISOR DE LA INVERSION EN INFRAESTRUCTURA DE TRANSPORTE DE USO PUBLICO

53 - GASTOS FINANCIEROS

Comprende la diferencia de tipo cambio en contra

Cuenta	Descripción	2021	2020	Variación	
				S/	%
5901	**GASTOS FINANCIEROS**	**0.00**	**(6,402.53)**	**6,402.53**	**(100.00)**
5901.0199	OTROS	0.00	(6,402.53)	6,402.53	(100.00)
	Totales	**0.00**	**(6,402.53)**	**6,402.53**	**(100.00)**

El rubro gastos financieros al 31 de marzo 2021 en comparación al año anterior presento una disminución neta en S/6,402.53; corresponde principalmente a la variación del tipo de cambio desfavorable por el incremento en el tipo de cambio, impactando en las operaciones y saldos de las cuentas bancarias en moneda extranjera, al primer trimestre 2021.

NOTA COMPARATIVA A LOS ESTADOS FINANCIEROS
AL 31 de Marzo del 2021 y 31 de Marzo del 2020
(EN SOLES)

SECTOR : 01 PRESIDENCIA CONSEJO MINISTROS
ENTIDAD : 022 ORGANISMO SUPERVISOR DE LA INVERSION EN INFRAESTRUCTURA DE TRANSPORTE DE USO PUBLICO

54 - OTROS GASTOS

Comprende pago de derecho para la designación de la sociedad auditora, la adquisición de bienes no depreciables y otros activos no financieros, así como la baja de bienes:

Cuenta	Descripción	2021	2020	Variación	
				S/	%
5506	**OTROS GASTOS DIVERSOS**	**(495.60)**	**(8,887.00)**	**8,391.40**	**(94.42)**
5506.0102	Vehículos, Maquinarias y Otros	0.00	(405.70)	405.70	(100.00)
5506.9903	Bienes no Depreciables y Otros Activos no Financieros	(495.60)	(8,481.30)	7,985.70	(94.16)
	Totales	**(495.60)**	**(8,887.00)**	**8,391.40**	**(94.42)**

El rubro Otros Gastos Diversos al 31 de marzo 2021 en comparación al mismo periodo del año anterior presenta una disminución neta de S/8,391.40, la cual se debe principalmente a la variación que se generó en las siguientes cuentas:
Aumentos:
- En la cuenta 5506.0102 "Vehículos, Maquinarias y Otros", no se reflejaron bienes para ser dados de baja.

- En la cuenta 5506.9903 "Bienes no Depreciables y Otros Activos no Financieros", se reflejó una disminución de S/7,985.70, la cual se debe principalmente a menores adquisiciones de bienes no depreciables.

SISTEMA ADMINISTRATIVO DE CONTABILIDAD PÚBLICA

ANEXO 4.3

EF-3

ESTADO DE CAMBIOS EN EL PATRIMONIO NETO

Por el periódo terminado al 31 de Marzo de 2021

(EN SOLES)

1	**Sector:**	01 PRESIDENCIA DE CONSEJO DE MINISTROS
2	**Pliego:**	022 ORGANISMO SUPERVISOR DE LA INVERSION EN INFRAESTRUCTURA DE TRANSPORTE DE USO PUBICO
3	**Unidad Ejecutora:**	1268 ORGANISMO SUPERVISOR DE LA INVERSION EN INFRAESTRUCTURA DE TRANSPORTE DE USO PUBICO
4	**Fecha Corte**	30/06/2021 (Presentación de Estados Financieros y Presupuestarios al Cierre del Primer Trimestre 2021 según Oficio N°118-2021-GG-OSITRAN de fecha 20.05.2021, dentro de los plazos establecidos en la Directiva N°001-2021-EF/51.01)

CONCEPTOS	HACIENDA NACIONAL	HACIENDA NACIONAL ADICIONAL	RESULTADOS NO REALIZADOS	RESERVAS	RESULTADOS ACUMULADOS	TOTAL
SALDO INICIAL AL 01 DE ENERO DE 2020	24,623,638.44	0.00	0.00		(49,251,068.18)	(24,627,429.74)
Ajustes de Ejercicios Anteriores	0.00	0.00	0.00		3,640,357.90	3,640,357.90
Traspasos y Remesas del Tesoro Público	0.00	0.00	0.00		0.00	0.00
Traspasos y Remesas de Otras Entidades	0.00	0.00	0.00		0.00	0.00
Traspasos de Documentos	0.00	0.00	0.00		0.00	0.00
Otras Operaciones Patrimoniales	0.00	0.00	0.00		0.00	0.00
Superávit (Déficit) del Ejercicio	0.00	0.00	0.00		(1,087,508.41)	(1,087,508.41)
Traslados entre Cuentas Patrimoniales	0.00	0.00	0.00		0.00	0.00
Traslado de Saldos por Fusión, Extinción, Adscripción	0.00	0.00	0.00		0.00	0.00
SALDOS AL 31 DE MARZO DE 2020	24,623,638.44	0.00	0.00		(46,698,218.69)	(22,074,580.25)
SALDO INICIAL AL 01 DE ENERO DE 2021	24,623,638.44	0.00	0.00		(49,276,017.65)	(24,652,379.21)
Ajustes de Ejercicios Anteriores	0.00	0.00	0.00		0.00	0.00
Traspasos y Remesas del Tesoro Público	0.00	0.00	0.00		0.00	0.00
Traspasos y Remesas de Otras Entidades	0.00	0.00	0.00		0.00	0.00
Traspasos de Documentos	0.00	0.00	0.00		0.00	0.00
Otras Operaciones Patrimoniales (Nota)	0.00	0.00	0.00		0.00	0.00
Superávit (Déficit) del Ejercicio	0.00	0.00	0.00		(3,135,007.28)	(3,135,007.28)
Traslados entre Cuentas Patrimoniales	0.00	0.00	0.00		0.00	0.00
Traslado de Saldos por Fusión, Extinción, Adscripción	0.00	0.00	0.00		0.00	0.00
SALDOS AL 31 DE MARZO DE 2021	24,623,638.44	0.00	0.00		(52,411,024.93)	(27,787,386.49)

Las Notas deben ser explicativas

SISTEMA ADMINISTRATIVO DE CONTABILIDAD PÚBLICA
ANEXO 4.4
EF-4
ESTADO DE FLUJOS DE EFECTIVO
Por el periódo terminado al 31 de Marzo de 2021
(EN SOLES)

1 **Sector** 01 PRESIDENCIA DE CONSEJO DE MINISTROS
2 **Pliego** 022 ORGANISMO SUPERVISOR DE LA INVERSION EN INFRAESTRUCTURA DE TRANSPORTE DE USO PUBICO
3 **Unidad Ejecutora** 1268 ORGANISMO SUPERVISOR DE LA INVERSION EN INFRAESTRUCTURA DE TRANSPORTE DE USO PUBICO
4 **Fecha Corte** 30/06/2021 (Presentación de Estados Financieros y Presupuestarios al Cierre del Primer Trimestre 2021 según Oficio N°118-2021-GG-OSITRAN de fecha 20.05.2021, dentro de los plazos establecidos en la Directiva N°001-2021-EF/51.01)

EF-4

CONCEPTOS	Del 01 de Enero al 31 de Marzo de 2021	Del 01 de Enero al 31 de Marzo de 2020
A. ACTIVIDADES DE OPERACIÓN		
Cobranza de Impuestos, Contribuciones y Derechos Administrativos (Nota)	0.00	0.00
Cobranza de Aportes por Regulación	17,168,010.00	19,509,288.07
Cobranza de Venta de Bienes y Servicios y Renta de la Propiedad	925,461.48	989,199.35
Donaciones y Transferencias Corrientes Recibidas (Nota)	0.00	0.00
Traspasos y Remesas Corrientes Recibidas del Tesoro Público	0.00	0.00
Otros (Nota)	92,147.77	602,706.86
MENOS		
Pago a Proveedores de Bienes y Servicios (Nota)	(5,744,606.39)	(6,832,224.70)
Pago de Remuneraciones y Obligaciones Sociales	(9,678,567.76)	(10,160,886.75)
Pago de Otras Retribuciones y Complementarias	0.00	0.00
Pago de Pensiones y Otros Beneficios	0.00	0.00
Pago por Prestaciones y Asistencia Social	(187,042.88)	(188,948.18)
Transferencias, Subsidios y Subvenciones Sociales Otorgadas	0.00	0.00
Donaciones y Transferencias Corrientes Otorgadas (Nota)	(58,553.00)	0.00
Traspasos y Remesas Corrientes Entregadas al Tesoro Público	0.00	0.00
Otros (Nota)	0.00	0.00
AUMENTO (DISMINUCIÓN) DEL EFECTIVO Y EQUIVALENTES AL EFECTIVO PROVENIENTE DE ACTIVIDAD DE OPERACIÓN	**2,516,849.22**	**3,911,134.65**
B. ACTIVIDADES DE INVERSIÓN		
Cobranza por Venta de Vehículos, Maquinarias y Otros	0.00	0.00
Cobranza por Venta de Edificios y Activos No Producidos (Nota)	0.00	0.00
Cobranza por Venta de Otras Cuentas del Activo (Nota)	0.00	0.00
Otros (Nota)	0.00	0.00
MENOS		
Pago por Compra de Vehículos, Maquinarias y Otros	(7,353.29)	(713,009.64)
Pago por Compra de Edificios y Activos No Producidos (Nota)	0.00	0.00
Pago por Construcciones en Curso (Nota)	0.00	0.00
Pago por Compra de Otras Cuentas del Activo (Nota)	0.00	0.00
Otros (Nota)	0.00	0.00
AUMENTO (DISMINUCIÓN) DEL EFECTIVO Y EQUIVALENTES AL EFECTIVO PROVENIENTE DE ACTIVIDAD DE INVERSIÓN	(7,353.29)	(713,009.64)
C. ACTIVIDADES DE FINANCIAMIENTO		
Donaciones y Transferencias de Capital Recibidas (Nota)	0.00	0.00
Traspasos y Remesas de Capital Recibidas del Tesoro Público	0.00	0.00
Cobranza por Colocaciones de Valores y Otros Documentos (Nota)	0.00	0.00
Endeudamiento Interno y/o Externo (Nota)	0.00	0.00
Otros (Nota)	0.00	0.00
MENOS		
Donaciones y Transferencias de Capital Entregadas (Nota)	0.00	0.00
Traspasos y Remesas de Capital Entregadas al Tesoro Público	0.00	0.00
Amortización, Intereses, Comisiones y Otros Gastos de la Deuda (Nota)	0.00	0.00
Otros (Nota)	0.00	0.00
Traslado de Saldos por Fusión, Extinción, Adscripción	0.00	0.00
AUMENTO (DISMINUCIÓN) DEL EFECTIVO Y EQUIVALENTES AL EFECTIVO PROVENIENTE DE ACTIVIDAD DE FINANCIAMIENTO	0.00	0.00
D. AUMENTO (DISMINUCIÓN) DEL EFECTIVO Y EQUIVALENTES AL EFECTIVO	2,509,495.93	3,198,125.01
E. DIFERENCIA DE CAMBIO DEL EFECTIVO Y EQUIVALENTES AL EFECTIVO	0.00	0.00
F. SALDO EFECTIVO Y EQUIVALENTES AL EFECTIVO AL INICIO DEL EJERCICIO	20,268,454.45	19,397,448.99
G. SALDO EFECTIVO Y EQUIVALENTES AL EFECTIVO AL FINALIZAR EL EJERCICIO	22,777,950.38	22,595,574.00

Las Notas deben ser explicativas.

SISTEMA ADMINISTRATIVO DE CONTABILIDAD PÚBLICA
ANEXO 4.5
PP-1
PRESUPUESTO INSTITUCIONAL DE INGRESOS
Al 31 de de Marzo de 2021
(EN SOLES)

1	**Sector**	01 PRESIDENCIA DE CONSEJO DE MINISTROS
2	**Pliego**	022 ORGANISMO SUPERVISOR DE LA INVERSION EN INFRAESTRUCTURA DE TRANSPORTE DE USO PUBICO
3	**Unidad Ejecutora**	1268 ORGANISMO SUPERVISOR DE LA INVERSION EN INFRAESTRUCTURA DE TRANSPORTE DE USO PUBICO
4	**Fecha Corte**	30/06/2021 (Presentación de Estados Financieros y Presupuestarios al Cierre del Primer Trimestre 2021 según Oficio N°118-2021-GG-OSITRAN de fecha 20.05.2021, dentro de los plazos establecidos en la Directiva N°001-2021-EF/51.01)

CONCEPTO	PRESUPUESTO INSTITUCIONAL DE APERTURA - PIA	MODIFICACIONES				PRESUPUESTO INSTITUCIONAL MODIFICADO - PIM
		CRÉDITOS SUPLEMENTARIOS	TRANSFERENCIAS INSTITUCIONALES	REESTRUCTU-RACIÓN DE FUENTES (2)	REDUC-CIONES (1)	
1. RECURSOS ORDINARIOS						
00 RECURSOS ORDINARIOS						
TOTAL RECURSOS ORDINARIOS						
2. RECURSOS DIRECTAMENTE RECAUDADOS						
9 RECURSOS DIRECTAMENTE RECAUDADOS						
INGRESOS CORRIENTES	**75,600,919**					**75,600,919**
1.1 IMPUESTOS Y CONTRIBUCIONES OBLIGATORIAS						
1.2 CONTRIBUCIONES SOCIALES						
1.3 VENTA DE BIENES Y SERVICIOS Y DER. ADMINISTRATIVOS	4,547,553					4,547,553
1.5 OTROS INGRESOS (- 1.5.4)	71,053,366					71,053,366
INGRESOS DE CAPITAL						
1.6 VENTA DE ACTIVOS NO FINANCIEROS						
1.7 VENTA DE ACTIVOS FINANCIEROS						
TRANSFERENCIAS						
1.4 DONACIONES Y TRANSFERENCIAS (1.4.1.3 + 1.4.2.3)						
FINANCIAMIENTO		**11,306,181**				**11,306,181**
1.9 SALDOS DE BALANCE		11,306,181				11,306,181
TOTAL RECURSOS DIRECTAMENTE RECAUDADOS	**75,600,919**	**11,306,181**				**86,907,100**
3 RECURSOS POR OPERACIONES OFICIALES DE CRÉDITO						
# RECURSOS POR OPERACIONES OFICIALES DE CRÉDITO						
INGRESOS CORRIENTES						
1.5 OTROS INGRESOS (- 1.5.4)						
TRANSFERENCIAS						
1.4 DONACIONES Y TRANSFERENCIAS (1.4.1.3 + 1.4.2.3)						
FINANCIAMIENTO						
1.8 ENDEUDAMIENTO						
1.9 SALDOS DE BALANCE						
TOTAL RECURSOS POR OPERACIONES OFICIALES DE CRÉDITO	-	-				-
4 DONACIONES Y TRANSFERENCIAS						
13 DONACIONES Y TRANSFERENCIAS						
INGRESOS CORRIENTES						
1.5 OTROS INGRESOS (-1.5.4)						
INGRESOS DE CAPITAL						
1.6 VENTA DE ACTIVOS NO FINANCIEROS						
1.7 VENTA DE ACTIVOS FINANCIEROS						
TRANSFERENCIAS						
1.4 DONACIONES Y TRANSFERENCIAS						
1.5 OTROS INGRESOS (1.5.4)						
FINANCIAMIENTO						
1.9 SALDOS DE BALANCE						
TOTAL DONACIONES Y TRANSFERENCIAS	-	-				-
5. RECURSOS DETERMINADOS						
04. CONTRIBUCIONES A FONDOS						
INGRESOS CORRIENTES						
1.1 IMPUESTOS Y CONTRIBUCIONES OBLIGATORIAS						
1.2 CONTRIBUCIONES SOCIALES						
1.3 VENTA DE BIENES Y SERVICIOS Y DER. ADMINISTRATIVOS						
1.5 OTROS INGRESOS (- 1.5.4)						
INGRESOS DE CAPITAL						
1.6 VENTA DE ACTIVOS NO FINANCIEROS						
1.7 VENTA DE ACTIVOS FINANCIEROS						
TRANSFERENCIAS						
1.4 DONACIONES Y TRANSFERENCIAS						
FINANCIAMIENTO						
1.9 SALDOS DE BALANCE						
07. FONDO DE COMPENSACIÓN MUNICIPAL						
INGRESOS CORRIENTES						
1.5 OTROS INGRESOS (- 1.5.4)						
TRANSFERENCIAS						
1.4 DONACIONES Y TRANSFERENCIAS						
FINANCIAMIENTO						
1.9 SALDOS DE BALANCE						

CONCEPTO	PRESUPUESTO INSTITUCIONAL DE APERTURA - PIA	MODIFICACIONES				PRESUPUESTO INSTITUCIONAL MODIFICADO - PIM
		CRÉDITOS SUPLEMENTARIOS	TRANSFERENCIAS INSTITUCIONALES	REESTRUCTU-RACIÓN DE FUENTES (2)	REDUC-CIONES (1)	
08. IMPUESTOS MUNICIPALES						
INGRESOS CORRIENTES						
1.1 IMPUESTOS Y CONTRIBUCIONES OBLIGATORIAS						
1.5 OTROS INGRESOS (- 1.5.4)						
FINANCIAMIENTO						
1.9 SALDOS DE BALANCE						
18. CANON Y SOBRECANON, REGALIAS, RENTA DE ADUANAS Y PARTICIPACIONES						
INGRESOS CORRIENTES						
1.1 IMPUESTOS Y CONTRIBUCIONES OBLIGATORIAS						
1.3 VENTA DE BIENES Y SERVICIOS Y DER. ADMINISTRATIVOS						
1.5 OTROS INGRESOS (- 1.5.4)						
INGRESOS DE CAPITAL						
1.6 VENTA DE ACTIVOS NO FINANCIEROS						
1.7 VENTA DE ACTIVOS FINANCIEROS						
TRANSFERENCIAS						
1.4 DONACIONES Y TRANSFERENCIAS *						
FINANCIAMIENTO						
1.8 ENDEUDAMIENTO **						
1.9 SALDOS DE BALANCE						
TOTAL RECURSOS DETERMINADOS	-	-				-
TOTAL GENERAL	**75,600,919**	**11,306,181**				**86,907,100**

Las Fuentes de Financiamiento y los conceptos del ingreso se adecuarán a los clasificadores vigentes para el periodo.

* De Fondos Públicos

** Bonos Soberanos

(1) Solo para el Tipo de Modificación 7 Reducciones de Marco

(2) No aplica para Gobiernos Locales, Mancomunidades Municipales, Institutos Viales Provinciales, Municipalidades de Centros Poblados y Sociedades de Beneficencia Pública.

SISTEMA ADMINISTRATIVO DE CONTABILIDAD PÚBLICA
ANEXO 4.6
PP-2
PRESUPUESTO INSTITUCIONAL DE GASTOS
Al 31 de de Marzo de 2021
(EN SOLES)

1 Sector 01 PRESIDENCIA DE CONSEJO DE MINISTROS
2 Pliego 022 ORGANISMO SUPERVISOR DE LA INVERSION EN INFRAESTRUCTURA DE TRANSPORTE DE USO PUBICO
3 Unidad Ejecutora 1268 ORGANISMO SUPERVISOR DE LA INVERSION EN INFRAESTRUCTURA DE TRANSPORTE DE USO PUBICO
4 Fecha Corte 30/06/2021 (Presentación de Estados Financieros y Presupuestarios al Cierre del Primer Trimestre 2021 según Oficio N°118-2021-GG-OSITRAN de fecha 20.05.2021, dentro de los plazos establecidos en la Directiva N°001-2021-EF/51.01)

CONCEPTO	PRESUPUESTO INSTITUCIONAL DE APERTURA - PIA	MODIFICACIONES					PRESUPUESTO INSTITUCIONAL MODIFICADO - PIM
		CRÉDITOS SUPLEMENTARIOS	TRANSFERENCIAS INSTITUCIONALES	REESTRUC-TURACIÓN DE FUENTES (2)	REDUCCIONES (1)	ANULACIONES Y HABILITACIONES	
1. **RECURSOS ORDINARIOS**							
00. RECURSOS ORDINARIOS							
GASTOS CORRIENTES	**75,600,919**	**10,354,552**				**(5,750)**	**85,949,721**
2.1 PERSONAL Y OBLIGACIONES SOCIALES	28,115,484						28,115,484
2.2 PENSIONES Y OTRAS PRESTACIONES SOCIALES	643,182					87,715	730,897
2.3 BIENES Y SERVICIOS	46,739,179	10,354,552				(152,018)	56,941,713
2.4 DONACIONES Y TRANSFERENCIAS	73,074					58,553	131,627
2.5 OTROS GASTOS	30,000						30,000
GASTOS DE CAPITAL		**951,629**				**5,750**	**957,379**
2.4 DONACIONES Y TRANSFERENCIAS							
2.5 OTROS GASTOS							
2.6 ADQUISICIÓN DE ACTIVOS NO FINANCIEROS		951,629				5,750	957,379
2.7 ADQUISICIÓN DE ACTIVOS FINANCIEROS							
SERVICIO DE LA DEUDA							
2.8 SERVICIO DE LA DEUDA PÚBLICA							
TOTAL RECURSOS ORDINARIOS	**75,600,919**	**11,306,181**					**86,907,100**
2. **RECURSOS DIRECTAMENTE RECAUDADOS**							
09. RECURSOS DIRECTAMENTE RECAUDADOS							
GASTOS CORRIENTES							
2.1 PERSONAL Y OBLIGACIONES SOCIALES							
2.2 PENSIONES Y OTRAS PRESTACIONES SOCIALES							
2.3 BIENES Y SERVICIOS							
2.4 DONACIONES Y TRANSFERENCIAS							
2.5 OTROS GASTOS							
GASTOS DE CAPITAL							
2.4 DONACIONES Y TRANSFERENCIAS							
2.5 OTROS GASTOS							
2.6 ADQUISICIÓN DE ACTIVOS NO FINANCIEROS							
2.7 ADQUISICIÓN DE ACTIVOS FINANCIEROS							
SERVICIO DE LA DEUDA							
2.8 SERVICIO DE LA DEUDA PÚBLICA							
TOTAL RECURSOS DIRECTAMENTE RECAUDADOS	-	-					-
3. **RECURSOS POR OPERACIONES OFICIALES DE CRÉDITO**							
19. RECURSOS POR OPERACIONES OFICIALES DE CRÉDITO							
GASTOS CORRIENTES							
2.3 BIENES Y SERVICIOS							
GASTOS DE CAPITAL							
2.4 DONACIONES Y TRANSFERENCIAS							
2.5 OTROS GASTOS							
2.6 ADQUISICIÓN DE ACTIVOS NO FINANCIEROS							
2.7 ADQUISICIÓN DE ACTIVOS FINANCIEROS							
SERVICIO DE LA DEUDA							
2.8 SERVICIO DE LA DEUDA PÚBLICA							
TOTAL RECURSOS POR OPERACIONES OFICIALES DE CRÉDITO	-	-					-
4. **DONACIONES Y TRANSFERENCIAS**							
13. DONACIONES Y TRANSFERENCIAS							
GASTOS CORRIENTES							
2.1 PERSONAL Y OBLIGACIONES SOCIALES							
2.2 PENSIONES Y OTRAS PRESTACIONES SOCIALES							
2.3 BIENES Y SERVICIOS							
2.4 DONACIONES Y TRANSFERENCIAS							

SISTEMA ADMINISTRATIVO DE CONTABILIDAD PÚBLICA
ANEXO 4.6
PP-2
PRESUPUESTO INSTITUCIONAL DE GASTOS
Al 31 de de Marzo de 2021
(EN SOLES)

1 Sector 01 PRESIDENCIA DE CONSEJO DE MINISTROS
2 Pliego 022 ORGANISMO SUPERVISOR DE LA INVERSION EN INFRAESTRUCTURA DE TRANSPORTE DE USO PUBICO
3 Unidad Ejecutora 1268 ORGANISMO SUPERVISOR DE LA INVERSION EN INFRAESTRUCTURA DE TRANSPORTE DE USO PUBICO
4 Fecha Corte 30/06/2021 (Presentación de Estados Financieros y Presupuestarios al Cierre del Primer Trimestre 2021 según Oficio N°118-2021-GG-OSITRAN de fecha 20.05.2021, dentro de los plazos establecidos en la Directiva N°001-2021-EF/51.01)

CONCEPTO	PRESUPUESTO INSTITUCIONAL DE APERTURA - PIA	MODIFICACIONES					PRESUPUESTO INSTITUCIONAL MODIFICADO - PIM
		CRÉDITOS SUPLEMENTARIOS	TRANSFERENCIAS INSTITUCIONALES	REESTRUC-TURACIÓN DE FUENTES (2)	REDUCCIONES (1)	ANULACIONES Y HABILITACIONES	
2.5 OTROS GASTOS							
GASTOS DE CAPITAL							
2.4 DONACIONES Y TRANSFERENCIAS							
2.5 OTROS GASTOS							
2.6 ADQUISICIÓN DE ACTIVOS NO FINANCIEROS							
2.7 ADQUISICIÓN DE ACTIVOS FINANCIEROS							
SERVICIO DE LA DEUDA							
2.8 SERVICIO DE LA DEUDA PÚBLICA							
TOTAL DONACIONES Y TRANSFERENCIAS	-	-					-
5. **RECURSOS DETERMINADOS**							
04. CONTRIBUCIONES A FONDOS							
GASTOS CORRIENTES							
2.1 PERSONAL Y OBLIGACIONES SOCIALES							
2.2 PENSIONES Y OTRAS PRESTACIONES SOCIALES							
2.3 BIENES Y SERVICIOS							
2.4 DONACIONES Y TRANSFERENCIAS							
2.5 OTROS GASTOS							
GASTOS DE CAPITAL							
2.4 DONACIONES Y TRANSFERENCIAS							
2.5 OTROS GASTOS							
2.6 ADQUISICIÓN DE ACTIVOS NO FINANCIEROS							
2.7 ADQUISICIÓN DE ACTIVOS FINANCIEROS							
SERVICIO DE LA DEUDA							
2.8 SERVICIO DE LA DEUDA PÚBLICA							
07. FONDO DE COMPENSACIÓN MUNICIPAL							
GASTOS CORRIENTES							
2.1 PERSONAL Y OBLIGACIONES SOCIALES							
2.2 PENSIONES Y OTRAS PRESTACIONES SOCIALES							
2.3 BIENES Y SERVICIOS							
2.4 DONACIONES Y TRANSFERENCIAS							
2.5 OTROS GASTOS							
GASTOS DE CAPITAL							
2.4 DONACIONES Y TRANSFERENCIAS							
2.5 OTROS GASTOS							
2.6 ADQUISICIÓN DE ACTIVOS NO FINANCIEROS							
2.7 ADQUISICIÓN DE ACTIVOS FINANCIEROS							
SERVICIO DE LA DEUDA							
2.8 SERVICIO DE LA DEUDA PÚBLICA							
08. IMPUESTOS MUNICIPALES							
GASTOS CORRIENTES							
2.1 PERSONAL Y OBLIGACIONES SOCIALES							
2.2 PENSIONES Y OTRAS PRESTACIONES SOCIALES							
2.3 BIENES Y SERVICIOS							
2.4 DONACIONES Y TRANSFERENCIAS							
2.5 OTROS GASTOS							
GASTOS DE CAPITAL							
2.4 DONACIONES Y TRANSFERENCIAS							
2.5 OTROS GASTOS							
2.6 ADQUISICIÓN DE ACTIVOS NO FINANCIEROS							
2.7 ADQUISICIÓN DE ACTIVOS FINANCIEROS							
SERVICIO DE LA DEUDA							
2.8 SERVICIO DE LA DEUDA PÚBLICA							

SISTEMA ADMINISTRATIVO DE CONTABILIDAD PÚBLICA
ANEXO 4.6
PP-2
PRESUPUESTO INSTITUCIONAL DE GASTOS
Al 31 de de Marzo de 2021
(EN SOLES)

1 Sector 01 PRESIDENCIA DE CONSEJO DE MINISTROS
2 Pliego 022 ORGANISMO SUPERVISOR DE LA INVERSION EN INFRAESTRUCTURA DE TRANSPORTE DE USO PUBICO
3 Unidad Ejecutora 1268 ORGANISMO SUPERVISOR DE LA INVERSION EN INFRAESTRUCTURA DE TRANSPORTE DE USO PUBICO
4 Fecha Corte 30/06/2021 (Presentación de Estados Financieros y Presupuestarios al Cierre del Primer Trimestre 2021 según Oficio N°118-2021-GG-OSITRAN de fecha 20.05.2021, dentro de los plazos establecidos en la Directiva N°001-2021-EF/51.01)

CONCEPTO	PRESUPUESTO INSTITUCIONAL DE APERTURA - PIA	MODIFICACIONES					PRESUPUESTO INSTITUCIONAL MODIFICADO - PIM
		CRÉDITOS SUPLEMENTARIOS	TRANSFERENCIAS INSTITUCIONALES	REESTRUC-TURACIÓN DE FUENTES (2)	REDUCCIONES (1)	ANULACIONES Y HABILITACIONES	
18. CANON Y SOBRECANON, REGALIAS, RENTA DE ADUANAS Y PARTICIPACIONES							
GASTOS CORRIENTES							
2.1 PERSONAL Y OBLIGACIONES SOCIALES							
2.2 PENSIONES Y OTRAS PRESTACIONES SOCIALES							
2.3 BIENES Y SERVICIOS							
2.4 DONACIONES Y TRANSFERENCIAS							
2.5 OTROS GASTOS							
GASTOS DE CAPITAL							
2.4 DONACIONES Y TRANSFERENCIAS							
2.5 OTROS GASTOS							
2.6 ADQUISICIÓN DE ACTIVOS NO FINANCIEROS							
2.7 ADQUISICIÓN DE ACTIVOS FINANCIEROS							
SERVICIO DE LA DEUDA							
2.8 SERVICIO DE LA DEUDA PÚBLICA							
TOTAL RECURSOS DETERMINADOS	-	-					-
TOTAL GENERAL	**75,600,919**	**11,306,181**					**86,907,100**

Las Fuentes de Financiamiento y los conceptos del gasto se adecuarán a los clasificadores vigentes para el periodo.
(1) Solo para el Tipo de Modificación 7 Reducciones de Marco
(2) No aplica para Gobiernos Locales, Mancomunidades Municipales, Institutos Viales Provinciales, Municipalidades de Centros Poblados y Sociedades de Beneficencia Pública.

SISTEMA ADMINISTRATIVO DE CONTABILIDAD PÚBLICA
ANEXO 4.7
EP-1
ESTADO DE EJECUCIÓN DEL PRESUPUESTO DE INGRESOS Y GASTOS
Al 31 de de Marzo de 2021
(EN SOLES)

1 **Sector:** 01 PRESIDENCIA DE CONSEJO DE MINISTROS
2 **Pliego:** 022 ORGANISMO SUPERVISOR DE LA INVERSION EN INFRAESTRUCTURA DE TRANSPORTE DE USO PUBICO
3 **Unidad Ejecutora:** 1268 ORGANISMO SUPERVISOR DE LA INVERSION EN INFRAESTRUCTURA DE TRANSPORTE DE USO PUBICO
4 **Fecha Corte:** 30/06/2021 (Presentación de Estados Financieros y Presupuestarios al Cierre del Primer Trimestre 2021 según Oficio N°118-2021-GG-OSITRAN de fecha 20.05.2021, dentro de los plazos establecidos en la Directiva N°001-2021-EF/51.01)

(EN SOLES)

RECURSOS PÚBLICOS	EJECUCIÓN INGRESOS	GASTOS PÚBLICOS	EJECUCIÓN GASTOS
1. RECURSOS ORDINARIOS		**1. RECURSOS ORDINARIOS**	
00. RECURSOS ORDINARIOS		**00. RECURSOS ORDINARIOS**	
		GASTOS CORRIENTES	
		2.1 PERSONAL Y OBLIGACIONES SOCIALES	
		2.2 PENSIONES Y OTRAS PRESTACIONES SOCIALES	
		2.3 BIENES Y SERVICIOS	
		2.4 DONACIONES Y TRANSFERENCIAS	
		2.5 OTROS GASTOS	
		GASTOS DE CAPITAL	
		2.4 DONACIONES Y TRANSFERENCIAS	
		2.5 OTROS GASTOS	
		2.6 ADQUISICIÓN DE ACTIVOS NO FINANCIEROS	
		2.7 ADQUISICIÓN DE ACTIVOS FINANCIEROS	
		SERVICIO DE LA DEUDA	
		2.8 SERVICIO DE LA DEUDA PÚBLICA	
TOTAL RECURSOS ORDINARIOS	**-**	**TOTAL RECURSOS ORDINARIOS**	**-**
2. RECURSOS DIRECTAMENTE RECAUDADOS		**2. RECURSOS DIRECTAMENTE RECAUDADOS**	
09. RECURSOS DIRECTAMENTE RECAUDADOS	**37,384,267**	**09. RECURSOS DIRECTAMENTE RECAUDADOS**	**167,956,524**
INGRESOS CORRIENTES	18,197,534	**GASTOS CORRIENTES**	16,796,028
1.1 IMPUESTOS Y CONTRIBUCIONES OBLIGATORIAS		2.1 PERSONAL Y OBLIGACIONES SOCIALES	5,064,320
1.2 CONTRIBUCIONES SOCIALES		2.2 PENSIONES Y OTRAS PRESTACIONES SOCIALES	187,043
1.3 VENTA DE BIENES Y SERVICIOS Y DERECHOS ADMINISTRATIVOS	952,291	2.3 BIENES Y SERVICIOS	11,486,112
1.5 OTROS INGRESOS (- 1.5.4)	17,245,243	2.4 DONACIONES Y TRANSFERENCIAS	58,553
		2.5 OTROS GASTOS	
INGRESOS DE CAPITAL		**GASTOS DE CAPITAL**	**496**
1.6 VENTA DE ACTIVOS NO FINANCIEROS		2.4 DONACIONES Y TRANSFERENCIAS	
1.7 VENTA DE ACTIVOS FINANCIEROS		2.5 OTROS GASTOS	496
		2.6 ADQUISICIÓN DE ACTIVOS NO FINANCIEROS	
		2.7 ADQUISICIÓN DE ACTIVOS FINANCIEROS	
TRANSFERENCIAS			
1.4 DONACIONES Y TRANSFERENCIAS (1.4.1.3 + 1.4.2.3)		**SERVICIO DE LA DEUDA**	
		2.8 SERVICIO DE LA DEUDA PÚBLICA	
FINANCIAMIENTO	**19,186,733**		
1.9 SALDOS DE BALANCE	19,186,733		
TOTAL RECURSOS DIRECTAMENTE RECAUDADOS	**37,384,267**	**TOTAL RECURSOS DIRECTAMENTE RECAUDADOS**	**16,796,524**
3. RECURSOS POR OPERACIONES OFICIALES DE CRÉDITO		**3. RECURSOS POR OPERACIONES OFICIALES DE CRÉDITO**	
19. RECURSOS POR OPERACIONES OFICIALES DE CRÉDITO		**19. RECURSOS POR OPERACIONES OFICIALES DE CRÉDITO**	
ENDEUDAMIENTO EXTERNO		**ENDEUDAMIENTO EXTERNO**	
INGRESOS CORRIENTES		**GASTOS CORRIENTES**	
1.5 OTROS INGRESOS (- 1.5.4)		2.3 BIENES Y SERVICIOS	
TRANSFERENCIAS		**GASTOS DE CAPITAL**	
1.4 DONACIONES Y TRANSFERENCIAS (1.4.1.3 + 1.4.2.3)		2.4 DONACIONES Y TRANSFERENCIAS	
		2.5 OTROS GASTOS	
FINANCIAMIENTO		2.6 ADQUISICIÓN DE ACTIVOS NO FINANCIEROS	
1.8 ENDEUDAMIENTO		2.7 ADQUISICIÓN DE ACTIVOS FINANCIEROS	
1.9 SALDOS DE BALANCE			
		SERVICIO DE LA DEUDA	
		2.8 SERVICIO DE LA DEUDA PÚBLICA	
ENDEUDAMIENTO INTERNO		**ENDEUDAMIENTO INTERNO**	
INGRESOS CORRIENTES		**GASTOS CORRIENTES**	
1.5 OTROS INGRESOS (- 1.5.4)		2.3 BIENES Y SERVICIOS	
TRANSFERENCIAS		**GASTOS DE CAPITAL**	
1.4 DONACIONES Y TRANSFERENCIAS (1.4.1.3 + 1.4.2.3)		2.4 DONACIONES Y TRANSFERENCIAS	
		2.5 OTROS GASTOS	

1 **Sector:** 01 PRESIDENCIA DE CONSEJO DE MINISTROS

2 **Pliego:** 022 ORGANISMO SUPERVISOR DE LA INVERSION EN INFRAESTRUCTURA DE TRANSPORTE DE USO PUBICO

3 **Unidad Ejecutora:** 1268 ORGANISMO SUPERVISOR DE LA INVERSION EN INFRAESTRUCTURA DE TRANSPORTE DE USO PUBICO

4 **Fecha Corte:** 30/06/2021 (Presentación de Estados Financieros y Presupuestarios al Cierre del Primer Trimestre 2021 según Oficio N°118-2021-GG-OSITRAN de fecha 20.05.2021, dentro de los plazos establecidos en la Directiva N°001-2021-EF/51.01)

(EN SOLES)

RECURSOS PÚBLICOS	EJECUCIÓN INGRESOS	GASTOS PÚBLICOS	EJECUCIÓN GASTOS
FINANCIAMIENTO 1.8 ENDEUDAMIENTO 1.9 SALDOS DE BALANCE		2.6 ADQUISICIÓN DE ACTIVOS NO FINANCIEROS 2.7 ADQUISICIÓN DE ACTIVOS FINANCIEROS **SERVICIO DE LA DEUDA** 2.8 SERVICIO DE LA DEUDA PÚBLICA	
TOTAL RECURSOS POR OPERACIONES OFICIALES DE CRÉDITO	-	**TOTAL RECURSOS POR OPERACIONES OFICIALES DE CRÉDITO**	-
4. DONACIONES Y TRANSFERENCIAS **13. DONACIONES Y TRANSFERENCIAS** **DONACIONES** **INGRESOS CORRIENTES** 1.5 OTROS INGRESOS (-1.5.4) **INGRESOS DE CAPITAL** 1.6 VENTA DE ACTIVOS NO FINANCIEROS 1.7 VENTA DE ACTIVOS FINANCIEROS **TRANSFERENCIAS** 1.4 DONACIONES Y TRANSFERENCIAS (- 1.4.1.3 - 1.4.2.3) 1.5 OTROS INGRESOS (1.5.4) **FINANCIAMIENTO** 1.9 SALDOS DE BALANCE **TRANSFERENCIAS** **INGRESOS CORRIENTES** 1.5 OTROS INGRESOS (- 1.5.4) **INGRESOS DE CAPITAL** 1.6 VENTA DE ACTIVOS NO FINANCIEROS 1.7 VENTA DE ACTIVOS FINANCIEROS **TRANSFERENCIAS** 1.4 DONACIONES Y TRANSFERENCIAS (1.4.1.3 + 1.4.2.3) **FINANCIAMIENTO** 1.9 SALDOS DE BALANCE		**4. DONACIONES Y TRANSFERENCIAS** **13. DONACIONES Y TRANSFERENCIAS** **DONACIONES** **GASTOS CORRIENTES** 2.1 PERSONAL Y OBLIGACIONES SOCIALES 2.2 PENSIONES Y OTRAS PRESTACIONES SOCIALES 2.3 BIENES Y SERVICIOS 2.4 DONACIONES Y TRANSFERENCIAS 2.5 OTROS GASTOS **GASTOS DE CAPITAL** 2.4 DONACIONES Y TRANSFERENCIAS 2.5 OTROS GASTOS 2.6 ADQUISICIÓN DE ACTIVOS NO FINANCIEROS 2.7 ADQUISICIÓN DE ACTIVOS FINANCIEROS **SERVICIO DE LA DEUDA** 2.8 SERVICIO DE LA DEUDA PÚBLICA **TRANSFERENCIAS** **GASTOS CORRIENTES** 2.1 PERSONAL Y OBLIGACIONES SOCIALES 2.2 PENSIONES Y OTRAS PRESTACIONES SOCIALES 2.3 BIENES Y SERVICIOS 2.4 DONACIONES Y TRANSFERENCIAS 2.5 OTROS GASTOS **GASTOS DE CAPITAL** 2.4 DONACIONES Y TRANSFERENCIAS 2.5 OTROS GASTOS 2.6 ADQUISICIÓN DE ACTIVOS NO FINANCIEROS 2.7 ADQUISICIÓN DE ACTIVOS FINANCIEROS **SERVICIO DE LA DEUDA** 2.8 SERVICIO DE LA DEUDA PÚBLICA	
TOTAL DONACIONES Y TRANSFERENCIAS	-	**TOTAL DONACIONES Y TRANSFERENCIAS**	-
5. RECURSOS DETERMINADOS **04. CONTRIBUCIONES A FONDOS** **INGRESOS CORRIENTES** 1.1 IMPUESTOS Y CONTRIBUCIONES OBLIGATORIAS 1.2 CONTRIBUCIONES SOCIALES 1.3 VENTA DE BIENES Y SERVICIOS Y DERECHOS ADMINISTRATIVOS 1.5 OTROS INGRESOS (- 1.5.4) **INGRESOS DE CAPITAL** 1.6 VENTA DE ACTIVOS NO FINANCIEROS 1.7 VENTA DE ACTIVOS FINANCIEROS **TRANSFERENCIAS** 1.4 DONACIONES Y TRANSFERENCIAS **FINANCIAMIENTO** 1.9 SALDOS DE BALANCE		**5. RECURSOS DETERMINADOS** **04. CONTRIBUCIONES A FONDOS** **GASTOS CORRIENTES** 2.1 PERSONAL Y OBLIGACIONES SOCIALES 2.2 PENSIONES Y OTRAS PRESTACIONES SOCIALES 2.3 BIENES Y SERVICIOS 2.4 DONACIONES Y TRANSFERENCIAS 2.5 OTROS GASTOS **GASTOS DE CAPITAL** 2.4 DONACIONES Y TRANSFERENCIAS 2.5 OTROS GASTOS 2.6 ADQUISICIÓN DE ACTIVOS NO FINANCIEROS 2.7 ADQUISICIÓN DE ACTIVOS FINANCIEROS	

1 **Sector:** 01 PRESIDENCIA DE CONSEJO DE MINISTROS

2 **Pliego:** 022 ORGANISMO SUPERVISOR DE LA INVERSION EN INFRAESTRUCTURA DE TRANSPORTE DE USO PUBICO

3 **Unidad Ejecutora:** 1268 ORGANISMO SUPERVISOR DE LA INVERSION EN INFRAESTRUCTURA DE TRANSPORTE DE USO PUBICO

4 **Fecha Corte:** 30/06/2021 (Presentación de Estados Financieros y Presupuestarios al Cierre del Primer Trimestre 2021 según Oficio N°118-2021-GG-OSITRAN de fecha 20.05.2021, dentro de los plazos establecidos en la Directiva N°001-2021-EF/51.01)

(EN SOLES)

RECURSOS PÚBLICOS	EJECUCIÓN INGRESOS	GASTOS PÚBLICOS	EJECUCIÓN GASTOS
		SERVICIO DE LA DEUDA	
		2.8 SERVICIO DE LA DEUDA PÚBLICA	
07. FONDO DE COMPENSACIÓN MUNICIPAL		**07. FONDO DE COMPENSACIÓN MUNICIPAL**	
INGRESOS CORRIENTES		**GASTOS CORRIENTES**	
1.5 OTROS INGRESOS (- 1.5.4)		2.1 PERSONAL Y OBLIGACIONES SOCIALES	
		2.2 PENSIONES Y OTRAS PRESTACIONES SOCIALES	
TRANSFERENCIAS		2.3 BIENES Y SERVICIOS	
1.4 DONACIONES Y TRANSFERENCIAS		2.4 DONACIONES Y TRANSFERENCIAS	
		2.5 OTROS GASTOS	
FINANCIAMIENTO			
1.9 SALDOS DE BALANCE		**GASTOS DE CAPITAL**	
		2.4 DONACIONES Y TRANSFERENCIAS	
		2.5 OTROS GASTOS	
		2.6 ADQUISICIÓN DE ACTIVOS NO FINANCIEROS	
		2.7 ADQUISICIÓN DE ACTIVOS FINANCIEROS	
		SERVICIO DE LA DEUDA	
		2.8 SERVICIO DE LA DEUDA PÚBLICA	
08. IMPUESTOS MUNICIPALES		**08. IMPUESTOS MUNICIPALES**	
INGRESOS CORRIENTES		**GASTOS CORRIENTES**	
1.1 IMPUESTOS Y CONTRIBUCIONES OBLIGATORIAS		2.1 PERSONAL Y OBLIGACIONES SOCIALES	
1.5 OTROS INGRESOS (- 1.5.4)		2.2 PENSIONES Y OTRAS PRESTACIONES SOCIALES	
		2.3 BIENES Y SERVICIOS	
FINANCIAMIENTO		2.4 DONACIONES Y TRANSFERENCIAS	
1.9 SALDOS DE BALANCE		2.5 OTROS GASTOS	
		GASTOS DE CAPITAL	
		2.4 DONACIONES Y TRANSFERENCIAS	
		2.5 OTROS GASTOS	
		2.6 ADQUISICIÓN DE ACTIVOS NO FINANCIEROS	
		2.7 ADQUISICIÓN DE ACTIVOS FINANCIEROS	
		SERVICIO DE LA DEUDA	
		2.8 SERVICIO DE LA DEUDA PÚBLICA	
18. CANON Y SOBRECANON, REGALIAS, RENTA DE ADUANAS Y PARTICIPACIONES		**18. CANON Y SOBRECANON, REGALIAS, RENTA DE ADUANAS Y PARTICIPACIONES**	
INGRESOS CORRIENTES		**GASTOS CORRIENTES**	
1.1 IMPUESTOS Y CONTRIBUCIONES OBLIGATORIAS		2.1 PERSONAL Y OBLIGACIONES SOCIALES	
1.3 VENTA DE BIENES Y SERVICIOS Y DERECHOS ADMINISTRATIVOS		2.2 PENSIONES Y OTRAS PRESTACIONES SOCIALES	
1.5 OTROS INGRESOS (- 1.5.4)		2.3 BIENES Y SERVICIOS	
		2.4 DONACIONES Y TRANSFERENCIAS	
INGRESOS DE CAPITAL		2.5 OTROS GASTOS	
1.6 VENTA DE ACTIVOS NO FINANCIEROS			
1.7 VENTA DE ACTIVOS FINANCIEROS		**GASTOS DE CAPITAL**	
		2.4 DONACIONES Y TRANSFERENCIAS	
TRANSFERENCIAS		2.5 OTROS GASTOS	
1.4 DONACIONES Y TRANSFERENCIAS *		2.6 ADQUISICIÓN DE ACTIVOS NO FINANCIEROS	
		2.7 ADQUISICIÓN DE ACTIVOS FINANCIEROS	
FINANCIAMIENTO			
1.8 E ENDEUDAMIENTO**		**SERVICIO DE LA DEUDA**	
1.9 SALDOS DE BALANCE		2.8 SERVICIO DE LA DEUDA PÚBLICA	
TOTAL RECURSOS DETERMINADOS	**-**	**TOTAL RECURSOS DETERMINADOS**	**-**
TOTAL GENERAL	**37,384,267**	**TOTAL GENERAL**	**16,796,524**

Los Ingresos y Gastos por Fuentes de Financiamiento se adecuarán a las disposiciones vigentes para el periodo.

* De Fondos Públicos

** Bonos Soberanos

SISTEMA ADMINISTRATIVO DE TESORERIA
ANEXO 5.5
CARTAS FIANZAS

1	**Sector**	01 PRESIDENCIA DE CONSEJOS DE MINISTROS
2	**Pliego**	022 Organismo Supervisor de la Inversión en Infraestructura de Transporte de Uso Público - OSITRAN
3	**Unidad Ejecutora**	Organismo Supervisor de la Inversión en Infraestructura de Transporte de Uso Público - OSITRAN
4	**Fecha Corte**	30/06/2021

N°	Proveedor / Empresa	Cartas Fianza				Carta Fianza N°	Entidad Financiera	Importe de la Fianza		Fecha de Emisión	Fecha de Expiración	Vigencia	Observaciones
		Solidaria	Irrevocable	Incondicional	Realización Automática			Soles	Dolares				A
1	INDENOVA SUCURSAL DEL PERU	✓	✓	✓	✓	0011-0708-9800138007-54	CONTINENTAL	S/ 30,428.00		1/01/2021	31/01/2022	31/01/2022	FIEL CUMPLIMIENTO
2	INDENOVA SUCURSAL DEL PERU	✓		✓	✓	0011-0708-9800138015-57	CONTINENTAL	S/ 1,200.00		1/01/2021	31/01/2022	31/01/2022	FIEL CUMPLIMIENTO
3	AMERICA MOVIL PERU S.A.C	✓	✓	✓	✓	5392601355	CITIBANK	S/ 10,138.00		1/04/2021	30/06/2022	30/06/2022	FIEL CUMPLIMIENTO
4	CENTRO NACIONAL DE SERVICIOS S.A.C.	✓	✓	✓	✓	D193-01860352	BCP	S/ 110,120.23		18/04/2018	14/04/2022	14/04/2022	FIEL CUMPLIMIENTO
5	CONSORCIO ANCON 5	✓	✓	✓	✓	1158384408	BANCO PICHINCHA	S/ 168,200.30		1/09/2019	30/06/2021	30/06/2021	FIEL CUMPLIMIENTO
6	CONSORCIO ANCON 5	✓	✓	✓		4410069971.07	BanBif	S/ 258,035.11		1/12/2020	31/12/2021	31/12/2021	FIEL CUMPLIMIENTO
7	CONSORCIO ANCON 5	✓	✓	✓	✓	G708104	BCP	S/ 191,931.43		4/05/2017	31/12/2021	31/12/2021	FIEL CUMPLIMIENTO
8	CONSORCIO ANCON 5	✓	✓	✓	✓	4410064694.07	BanBif	S/ 261,554.45		1/12/2020	31/12/2021	31/12/2021	FIEL CUMPLIMIENTO
9	CONSORCIO ANCON 5	✓	✓	✓		000894679030	BANCO PICHINCHA	S/ 29,814.75		24/01/2019	30/06/2021	30/06/2021	FIEL CUMPLIMIENTO
10	CONSORCIO ANCON 5	✓	✓	✓	✓	10536016006	SCOTIABANK	S/ 130,777.23		1/04/2021	31/03/2022	31/03/2022	FIEL CUMPLIMIENTO
11	CONSORCIO ANCON 5	✓	✓	✓	✓	G711286	BCP	S/ 81,473.49		1/11/2020	20/12/2021	20/12/2021	FIEL CUMPLIMIENTO
12	CONSORCIO ANCON 5	✓	✓	✓	✓	0011-0708-9800105540-53	CONTINENTAL	S/ 11,765.20		29/10/2019	30/04/2022	30/04/2022	FIEL CUMPLIMIENTO
13	CONSORCIO ANCON 5	✓	✓	✓	✓	0011-0708-9800105508-50	CONTINENTAL	S/ 14,908.00		22/05/2017	30/04/2022	30/04/2022	FIEL CUMPLIMIENTO
14	CONSORCIO ANCON 5	✓	✓	✓	✓	0011-0708-9800105532-50	CONTINENTAL	S/ 14,908.00		24/05/2017	30/04/2022	30/04/2022	FIEL CUMPLIMIENTO
15	CONSORCIO ANCON 5	✓	✓	✓	✓	0011-0708-9800110145-54	CONTINENTAL	S/ 258,035.11		25/10/2017	30/04/2022	30/04/2022	FIEL CUMPLIMIENTO
16	CONSORCIO ANCON 5	✓	✓	✓	✓	010514090-007	SCOTIABANK	S/ 191,932.00		20/05/2021	31/05/2022	31/05/2022	FIEL CUMPLIMIENTO
17	CONSORCIO ANCON 5	✓	✓	✓	✓	0011-0708-9800126041-57	CONTINENTAL	S/ 168,201.00		1/09/2019	31/05/2022	31/05/2022	FIEL CUMPLIMIENTO
18	CONSORCIO CONSERVACIÓN LINEA 1	✓	✓	✓	✓	0011-0708-9800130243-53	CONTINENTAL	S/ 1,223,081.00		25/12/2019	25/12/2021	25/12/2021	FIEL CUMPLIMIENTO
19	CONSORCIO CONSERVACIÓN LINEA 1	✓	✓	✓		0011-0170-9800012557-89	CONTINENTAL	S/ 344,972.00		1/12/2019	30/12/2021	30/12/2021	FIEL CUMPLIMIENTO
20	CONSORCIO IIRSA CENTRO TRAMO 2	✓	✓	✓	✓	010522933-007	SCOTIABANK	S/ 314,493.00		1/03/2021	31/08/2021	31/08/2021	FIEL CUMPLIMIENTO
21	CONSORCIO IIRSA CENTRO TRAMO 2	✓	✓	✓	✓	G708221	BCP	S/ 628,985.63		21/03/2016	31/08/2021	31/08/2021	FIEL CUMPLIMIENTO
22	CONSORCIO IIRSA CENTRO TRAMO 2	✓	✓	✓	✓	4410075997.05	BanBif	S/ 314,492.82		1/04/2021	31/08/2021	31/08/2021	FIEL CUMPLIMIENTO
23	CONSORCIO LA POSITIVA, INTEGRADO POR LA POSITIVA SEGUROS Y REASEGUROS, OTROS	✓	✓	✓	✓	0011-0451-9800004772-24	CONTINENTAL	S/ 24,500.00		1/11/2020	14/01/2022	14/01/2022	FIEL CUMPLIMIENTO
24	CONSORCIO PUCUSANA	✓	✓	✓	✓	000971319110	BANCO PICHINCHA	S/ 125,600.00		14/11/2018	19/10/2021	19/10/2021	FIEL CUMPLIMIENTO
25	CONSORCIO PUCUSANA	✓	✓	✓	✓	000971320055	BANCO PICHINCHA	S/ 144,045.00		14/11/2018	19/10/2021	19/10/2021	FIEL CUMPLIMIENTO
26	CONSORCIO SUPERVISOR ACRUTA - EURO	✓	✓	✓	✓	0011-0347-9800202137-20	CONTINENTAL	S/ 900,000.00		1/01/2021	4/01/2022	4/01/2022	ADELANTO DIRECTO
27	CONSORCIO SUPERVISOR ACRUTA - EURO	✓	✓	✓	✓	3002021017576	AVLA	S/ 2,678,202.01		1/01/2021	4/01/2022	4/01/2022	FIEL CUMPLIMIENTO
28	CONSORCIO SUPERVISOR ACRUTA - EURO	✓	✓	✓	✓	3002021017548	AVLA	S/ 569,744.98		1/01/2021	4/01/2022	4/01/2022	ADELANTO DIRECTO
29	CONSORCIO VIAL DEL ALTIPLANO S.A.	✓	✓	✓	✓	220301742	INSUR S.A.	S/ 147,850.00		1/11/2020	28/09/2021	28/09/2021	FIEL CUMPLIMIENTO
30	CONSORCIO VIAL DEL ALTIPLANO S.A.	✓	✓	✓		000831531916	BANCO PICHINCHA	S/ 549,571.08		6/12/2018	4/09/2021	4/09/2021	FIEL CUMPLIMIENTO
31	CONSORCIO VIAL DEL ALTIPLANO S.A.	✓	✓	✓	✓	221300870	INSUR S.A.	S/ 214,749.54		8/06/2021	8/06/2022	8/06/2022	FIEL CUMPLIMIENTO
32	DULANTO ABOGADOS & ASOCIADOS E.I.R.L.	✓	✓	✓		D193-02212200	BCP	S/ 11,160.00		10/02/2021	8/02/2022	8/02/2022	FIEL CUMPLIMIENTO
33	GRUPO ELECTRODATA S.A.C.	✓	✓	✓	✓	0011-0380-9800254722-36	CONTINENTAL	S/ 23,183.76		7/02/2020	4/02/2022	4/02/2022	FIEL CUMPLIMIENTO
34	GRUPO VICMER SECURITY S.A.C.	✓	✓	✓	✓	10619709-000	SCOTIABANK	S/ 138,305.00		15/10/2020	19/08/2021	19/08/2021	FIEL CUMPLIMIENTO
35	GTD PERU S.A	✓	✓	✓		D193-02011106	BCP	S/ 189,985.00		1/06/2019	25/04/2022	25/04/2022	FIEL CUMPLIMIENTO
35	GTD PERU S.A	✓	✓	✓		D193-02243130	BCP	S/ 47,343.14		17/06/2021	12/06/2022	12/06/2022	FIEL CUMPLIMIENTO
36	HOB CONSULTORES S.A.	✓	✓	✓		D193-02027729	BCP	S/ 41,930.69		8/07/2019	21/08/2021	21/08/2021	FIEL CUMPLIMIENTO
37	HOB CONSULTORES S.A.	✓	✓	✓	✓	0011-0378-9800241840-72	CONTINENTAL	S/ 62,896.03		3/01/2018	24/07/2021	24/07/2021	FIEL CUMPLIMIENTO
38	IMPERIA SOLUCIONES TECNOLOGICAS S.A.C.	✓	✓	✓	✓	0011-0186-9800026164-48	CONTINENTAL	S/ 650.29		11/10/2019	20/12/2021	20/12/2021	FIEL CUMPLIMIENTO
39	INFORMATICA EL CORTE INGLES S.A. SUCURSAL DEL PERU	✓	✓	✓	✓	E2408-02-2019	SECREX	S/ 700.00		1/04/2021	18/07/2021	18/07/2021	FIEL CUMPLIMIENTO
40	IRON MOUNTAIN PERU S.A	✓	✓	✓		D000-03499620	BCP	S/ 56,530.00		2/06/2021	28/05/2022	28/05/2022	FIEL CUMPLIMIENTO
41	LA POSITIVA SEGUROS Y REASEGUROS S.A.A.	✓	✓	✓	✓	0011-0451-9800003717-20	CONTINENTAL	S/ 12,200.00		19/08/2020	25/08/2021	25/08/2021	FIEL CUMPLIMIENTO
42	LUIS FELIPE BRAMONT-ARIAS TORRES	✓	✓	✓	✓	0011-0178-9800064089-10	CONTINENTAL	S/ 15,000.00		10/06/2021	3/06/2023	3/06/2023	FIEL CUMPLIMIENTO
43	TECNICA Y PROYECTOS S.A SUCURSAL DEL PERU	✓	✓	✓	✓	10625289-000	SCOTIABANK	S/ 405,800.75		1/03/2021	31/03/2022	31/03/2022	ADELANTO DIRECTO
44	TECNICA Y PROYECTOS S.A SUCURSAL DEL PERU	✓	✓	✓	✓	10625293-000	SCOTIABANK	S/ 887,900.00		1/03/2021	31/03/2022	31/03/2022	FIEL CUMPLIMIENTO
45	VILLAVICENCIO MEZA RIVERA ABOGADOS SOCIEDAD CIVIL DE RESPONSABILIDAD LIMITADA	✓	✓	✓	✓	96313-1	INTERBANK	S/ 11,500.00		1/01/2021	8/01/2022	8/01/2022	FIEL CUMPLIMIENTO
46	CONSORCIO SUPERVISOR OLLACHEA	✓	✓	✓	✓	E0004-01-2021	SECREX		$ 79,101.00	1/01/2021	31/12/2021	31/12/2021	ADELANTO DIRECTO
47	CONSORCIO SUPERVISOR OLLACHEA	✓	✓	✓	✓	E0115-00-2021	SECREX		$ 63,114.00	1/01/2021	14/01/2022	14/01/2022	FIEL CUMPLIMIENTO
48	CONSORCIO SUPERVISOR OLLACHEA	✓	✓	✓	✓	E0117-00-2021	SECREX		$ 39,551.00	1/01/2021	14/01/2022	14/01/2022	ADELANTO DIRECTO
49	CONSORCIO SUPERVISOR OLLACHEA	✓	✓	✓	✓	4410083164.00	BanBif		$ 126,227.00	1/01/2021	15/01/2022	15/01/2022	FIEL CUMPLIMIENTO
50	CONSORCIO SUPERVISOR OLLACHEA	✓	✓	✓	✓	4410083163.00	BanBif		$ 79,101.00	1/01/2021	15/01/2022	15/01/2022	ADELANTO DIRECTO
51	CONSORCIO SUPERVISOR OLLACHEA	✓	✓	✓	✓	E0003-01-2021	SECREX		$ 126,227.00	1/01/2021	31/12/2021	31/12/2021	FIEL CUMPLIMIENTO
52	AYESA INGENIERIA Y ARQUIRECTURA SAU	✓	✓	✓	✓	0011-0708-9800123840-55	CONTINENTAL		$ 197,153.94	2/05/2019	31/12/2021	31/12/2021	FIEL CUMPLIMIENTO
53	AYESA INGENIERIA Y ARQUIRECTURA SAU	✓	✓	✓	✓	0011-0708-9800123530-52	CONTINENTAL		$ 232,872.65	15/03/2019	31/07/2021	31/07/2021	FIEL CUMPLIMIENTO
54	CERTIFER S.A.	✓	✓	✓	✓	10478459-008	SCOTIABANK		$ 252,461.11	7/06/2021	7/09/2021	7/09/2021	FIEL CUMPLIMIENTO

55	CONSORCIO AEROPUERTOS INTERNACIONALES	✓	✓	✓	✓	G709620	BCP		$ 72,808.08	2/08/2018	11/08/2021	11/08/2021	ADELANTO DIRECTO
56	CONSORCIO AEROPUERTOS INTERNACIONALES	✓	✓	✓	✓	G709621	BCP		$ 188,658.99	2/08/2018	11/08/2021	11/08/2021	FIEL CUMPLIMIENTO
57	CONSORCIO AYESA-CETREN	✓	✓	✓	✓	0011-0708-9800104455-55	CONTINENTAL		$ 684,278.10	6/04/2017	31/12/2021	31/12/2021	FIEL CUMPLIMIENTO
58	CONSORCIO MOFFATT NICHOL-VELNEC	✓	✓	✓	✓	0011-0708-9800101308-59	CONTINENTAL		$ 232,726.75	8/11/2019	31/07/2021	31/07/2021	FIEL CUMPLIMIENTO
59	CONSORCIO MOFFATT NICHOL-VELNEC	✓	✓	✓	✓	0011-0708-9800101294-51	CONTINENTAL		$ 223,600.22	16/11/2017	30/06/2021	30/06/2021	FIEL CUMPLIMIENTO
60	CONSORCIO PRO AEROPUERTO	✓	✓	✓	✓	G705743	BCP		$ 202,990.68	30/11/2017	31/12/2021	31/12/2021	FIEL CUMPLIMIENTO
61	CONSORCIO SUPERVISOR AZANGARO	✓	✓	✓	✓	G710258	BCP		$ 53,419.00	3/05/2019	23/04/2022	23/04/2022	ADELANTO DIRECTO
62	CONSORCIO SUPERVISOR AZANGARO	✓	✓	✓	✓	G710180	BCP		$ 68,908.00	16/04/2019	23/04/2022	23/04/2022	FIEL CUMPLIMIENTO
63	CONSORCIO SUPERVISOR CESEL - INECO	✓	✓	✓	✓	0011-0949-9800105657-55	CONTINENTAL		$ 1,911,600.00	1/12/2019	26/11/2021	26/11/2021	FIEL CUMPLIMIENTO
64	CONSORCIO SUPERVISOR CESEL - INECO	✓	✓	✓	✓	441007920701	B.I.F.		$ 1,274,400.00	1/11/2020	22/11/2021	22/11/2021	FIEL CUMPLIMIENTO
65	CONSORCIO SUPERVISOR CESEL - INECO	✓	✓	✓	✓	0011-0949-9800055404-52	CONTINENTAL		$ 1,865,783.27	5/12/2017	31/08/2021	31/08/2021	FIEL CUMPLIMIENTO
66	CONSORCIO SUPERVISOR CESEL - INECO	✓	✓	✓	✓	0011-0949-9800041233-52	CONTINENTAL		$ 2,798,674.91	6/12/2017	28/08/2021	28/08/2021	FIEL CUMPLIMIENTO
67	CONSORCIO SUPERVISOR INTERNACIONAL LINEAS 2	✓	✓	✓	✓	G707518	BCP		$ 11,065,000.00	17/03/2017	19/03/2022	19/03/2022	FIEL CUMPLIMIENTO
68	CONSORCIO SUPERVISOR INTEROCEANICO SUR	✓	✓	✓	✓	000495446490	BANCO PICHINCHA		$ 101,417.00	6/12/2018	27/08/2021	27/08/2021	FIEL CUMPLIMIENTO
69	CONSORCIO SUPERVISOR NOR ORIENTAL	✓	✓	✓	✓	EO232-50-2006	SECREX		$ 1,231,137.54	1/08/2020	19/08/2021	19/08/2021	FIEL CUMPLIMIENTO
70	CONSORCIO SUPERVISOR RED VIAL 4	✓	✓	✓	✓	0011-0586-9800155481-59	CONTINENTAL		$ 161,778.83	27/09/2017	31/12/2021	31/12/2021	ADELANTO DIRECTO
71	CONSORCIO SUPERVISOR RED VIAL 4	✓	✓	✓	✓	0011-0586-9800200827-58	CONTINENTAL		$ 412,078.98	29/12/2017	31/12/2021	31/12/2021	FIEL CUMPLIMIENTO
72	CONSORCIO SUPERVISOR RED VIAL 4	✓	✓	✓	✓	0011-0947-9800022513-90	CONTINENTAL		$ 618,118.48	5/09/2017	20/09/2021	20/09/2021	FIEL CUMPLIMIENTO
73	CONSORCIO SUPERVISOR RED VIAL 4	✓	✓	✓	✓	0011-0378-9800255612-78	CONTINENTAL		$ 293,906.58	3/07/2017	22/07/2021	22/07/2021	ADELANTO DIRECTO
74	CONSORCIO SUPERVISOR RED VIAL 4	✓	✓	✓	✓	0011-0125-9800011245-22	CONTINENTAL		$ 110,304.21	22/07/2017	30/07/2021	30/07/2021	ADELANTO DIRECTO
75	CONSORCIO SUPERVISOR RED VIAL 4	✓	✓	✓	✓	0011-0586-9800306994-59	CONTINENTAL		$ 73,536.14	4/09/2017	31/12/2021	31/12/2021	ADELANTO DIRECTO
76	CONSORCIO SUPERVISOR VIAL CHIMBOTE	✓	✓	✓	✓	4410082998.00	BanBif		$ 182,033.00	1/01/2021	14/01/2022	14/01/2022	FIEL CUMPLIMIENTO
77	CONSORCIO SUPERVISOR VIAL CHIMBOTE	✓	✓	✓	✓	4410083002.00	B.I.F.		$ 401,507.32	1/01/2021	31/01/2022	31/01/2022	ADELANTO DIRECTO
78	CONSORCIO SUPERVISOR VIAL CHIMBOTE	✓	✓	✓	✓	4410082914.00	BanBif		$ 222,483.90	1/01/2021	31/01/2022	31/01/2022	FIEL CUMPLIMIENTO
79	CONSORCIO SUPERVISOR VIAL CHIMBOTE	✓	✓	✓	✓	4410082999.00	BanBif		$ 328,506.00	1/01/2021	14/01/2022	14/01/2022	ADELANTO DIRECTO
80	CONSORCIO SUPERVISOR VIAL CHIMBOTE	✓	✓	✓	✓	221300164	INSUR S.A.		$ 88,994.00	1/04/2021	14/01/2022	14/01/2022	ADELANTO DIRECTO
81	CONSORCIO SUPERVISOR VIAL CHIMBOTE	✓	✓	✓	✓	4410083406.00	BanBif		$ 145,626.00	1/04/2021	13/01/2022	13/01/2022	FIEL CUMPLIMIENTO
82	CONSORCIO SUPERVISOR VIAL CHIMBOTE	✓	✓	✓	✓	4410088375.00	BanBif		$ 90,611.62	1/04/2021	18/02/2022	18/02/2022	ADELANTO DIRECTO
83	CONSORCIO SUPERVISOR VIAL SUR	✓	✓	✓		001219564620	BANCO PICHINCHA		$ 140,972.29	1/11/2020	21/08/2021	21/08/2021	FIEL CUMPLIMIENTO
84	CONSORCIO SUPERVISOR VIAL SUR	✓	✓	✓		001219564760	BANCO PICHINCHA		$ 275,311.09	1/11/2020	21/08/2021	21/08/2021	FIEL CUMPLIMIENTO
85	CONSORCIO VIAL NORLIMA	✓	✓	✓	✓	2011/00960-37	DE COMERCIO		$ 40,483.60	1/04/2021	2/08/2021	2/08/2021	FIEL CUMPLIMIENTO
86	CONSORCIO VIAL NORLIMA- (INTEGRAL)	✓	✓	✓	✓	0011-0708-9800030923-51	CONTINENTAL		$ 41,710.37	2/08/2017	12/07/2021	12/07/2021	FIEL CUMPLIMIENTO
87	HOB CONSULTORES S.A Y CPS DE INGENIERIA SAC - CONSORICIO SUPERVISOR INTEROCEANIC	✓	✓	✓	✓	0011-0378-9800278825-79	CONTINENTAL		$ 485,962.50	28/10/2019	20/07/2021	20/07/2021	FIEL CUMPLIMIENTO
88	HOB CONSULTORES S.A Y CPS DE INGENIERIA SAC - CONSORICIO SUPERVISOR INTEROCEANIC	✓	✓	✓	✓	7101710100540-008	MAPFRE		$ 668,943.93	1/04/2021	20/09/2021	20/09/2021	FIEL CUMPLIMIENTO
89	HOB CONSULTORES S.A Y CPS DE INGENIERIA SAC - CONSORICIO SUPERVISOR INTEROCEANIC	✓	✓	✓	✓	D194-00871337	BCP		$ 485,963.00	26/08/2019	1/08/2021	1/08/2021	FIEL CUMPLIMIENTO
90	HOB CONSULTORES S.A.	✓	✓	✓	✓	000838319726	BANCO PICHINCHA		$ 668,943.93	26/09/2018	27/11/2021	27/11/2021	FIEL CUMPLIMIENTO
91	JNR CONSULTORES S.A.	✓	✓	✓	✓	00110101980002175431	CONTINENTAL		$ 199,183.45	1/07/2019	18/12/2021	18/12/2021	FIEL CUMPLIMIENTO
92	SERVICIO DE CONSULTORES ANDINOS SA	✓	✓	✓	✓	000495574104	BANCO PICHINCHA		$ 104,663.81	11/04/2019	23/09/2021	23/09/2021	ADELANTO DIRECTO
93	TECNICA Y PROYECTOS S.A SUCURSAL DEL PERU	✓	✓	✓	✓	0011-0377-9800213574-91	CONTINENTAL		$ 518,911.56	1/01/2021	15/02/2022	15/02/2022	FIEL CUMPLIMIENTO
94	TECNICA Y PROYECTOS S.A SUCURSAL DEL PERU	✓	✓	✓	✓	0011-0377-9800213582-94	CONTINENTAL		$ 613,193.38	1/01/2021	15/02/2022	15/02/2022	ADELANTO DIRECTO
		TOTAL						S/ 12,018,794.02	$ 30,544,939.21				

RESUMEN DE CARTAS FIANZA AL 30.06.2021	IMPORTE (S/)	IMPORTE (US$)
CARTAS FIANZAS FIEL CUMPLIMIENTO	S/ 10,143,248.29	$27,953,957.24
CARTAS FIANZAS ADELANTO DIRECTO	S/ 1,875,545.73	$2,590,981.97
TOTAL	S/ 12,018,794.02	$30,544,939.21

Firmado por:
MERCADO TOLEDO
Ricardo Javier FAU
20420248645 soft
Motivo: Firma Digital
Fecha: 01/07/2021
23:53:47 -0500

SISTEMA ADMINISTRATIVO DE TESORERIA
ANEXO 5.2
DOCUMENTOS VALORADOS

1	**Sector**	01 PRESIDENCIA DE CONSEJOS DE MINISTROS
2	**Pliego**	022 Organismo Supervisor de la Inversión en Infraestructura de Transporte de Uso Público - OSITRAN
3	**Unidad Ejecutora**	Organismo Supervisor de la Inversión en Infraestructura de Transporte de Uso Público - OSITRAN
4	**Fecha Corte**	30/06/2021

N°	Tipo de valorado	Moneda	Monto	Fecha de emisión	Proveedor	Fecha de vencimiento
	A				B	
1						
2						
	Tipo B	Tipo B	Tipo B	Tipo B	Tipo B	Tipo B

Leyenda
A Letra, pagaré, factura negociable, etc.
B Quien firma el documento valorado

NO APLICA

Firmado por:
MERCADO TOLEDO
Ricardo Javier FAU
20420248645 soft
Motivo: Firma Digital
Fecha: 01/07/2021
23:53:52 -0500

SISTEMA ADMINISTRATIVO DE TESORERIA
ANEXO 5.3
FIDEICOMISOS

1	**Sector**	01 PRESIDENCIA DE CONSEJOS DE MINISTROS
2	**Pliego**	022 Organismo Supervisor de la Inversión en Infraestructura de Transporte de Uso Público - OSITRAN
3	**Unidad Ejecutora**	Organismo Supervisor de la Inversión en Infraestructura de Transporte de Uso Público - OSITRAN
4	**Fecha Corte**	30/06/2021

N°	N° Cuenta	Fiduciario	Fideicomitente	Fideicomisario	Moneda	Saldo a la fecha de corte	Concepto	Contrato o Convenio
	A						B	C
1								
2								
Tipo B	Tipo B	Tipo A - MIF	Tipo B	Tipo B	Tipo A - MIF	Tipo A - MIF	Tipo B	Tipo B

Leyenda

A Digitar los últimos 4 dígitos
B Se refiere al uso actual que tiene la cuenta (por ejemplo, concesiones)
C Adjuntar contrato o convenio suscrito

NO APLICA

Firmado por:
MERCADO TOLEDO
Ricardo Javier FAU
20420248645 soft
Motivo: Firma Digital
Fecha: 01/07/2021
23:53:48 -0500

SISTEMA ADMINISTRATIVO DE TESORERIA
ANEXO 5.4
SALDOS DE CUENTAS

1	**Sector**	01 PRESIDENCIA DE CONSEJOS DE MINISTROS
2	**Pliego**	022 Organismo Supervisor de la Inversión en Infraestructura de Transporte de Uso Público - OSITRAN
3	**Unidad Ejecutora**	Organismo Supervisor de la Inversión en Infraestructura de Transporte de Uso Público - OSITRAN
4	**Fecha Corte**	30/06/2021

N°	N° Cuenta	Entidad Financiera	Saldo a la fecha de corte	Tipo de Instrumento	Moneda	Concepto	Conciliación Bancaria
	A			B		C	D
1	0011-0661-0100036333-61	BBVA CONTINENTAL	2,834,722.79	CUENTA CORRIENTE	SOLES	RECAUDADORA	SI
2	193-1138783-0-57	BANCO DE CREDITO DEL PERU	16,421,759.88	CUENTA CORRIENTE	SOLES	RECAUDADORA	SI
3	193-1569860-1-80	BANCO DE CREDITO DEL PERU	3,481,838.81	CUENTA CORRIENTE	DOLARES AMERICANOS	RECAUDADORA	SI
4	193-1148572-1-46	BANCO DE CREDITO DEL PERU	2,410.45	CUENTA CORRIENTE	DOLARES AMERICANOS	RETRIBUCION AL ESTADO	SI
5	193-1777577-1-31	BANCO DE CREDITO DEL PERU	22,910,130.28	CUENTA CORRIENTE	DOLARES AMERICANOS	SUPERVISION DE OBRAS	SI
6	000-4174267	SCOTIABANK	252,539.61	CUENTA CORRIENTE	SOLES	RECAUDADORA	SI
7	000-0491543	SCOTIABANK	416.62	CUENTA CORRIENTE	SOLES	RETRIBUCION AL ESTADO	SI
8	005-005202612	BANCO DE LA NACION	0.00	CUENTA CORRIENTE	SOLES	DETRACCION	SI
9	0068-176441	BANCO DE LA NACION	612,450.44	CUENTA CORRIENTE	SOLES	PAGO DE TRIBUTOS	SI
10	0000-876364	BANCO DE LA NACION	0.00	CUENTA CORRIENTE	SOLES	RECAUDADORA	SI
11	0068-375193	BANCO DE LA NACION	0.00	CUENTA CORRIENTE	SOLES	EJECUCION DE CARTA FIANZA	SI
12	06-068-001771	BANCO DE LA NACION	190,538.55	CUENTA CORRIENTE	DOLARES AMERICANOS	EJECUCION DE CARTA FIANZA	SI
13	068-324203	BANCO DE LA NACION	217,735.24	CUENTA CORRIENTE	SOLES	GASTADORA	SI
Tipo A - MIF	Tipo A - MIF	Tipo A - MIF	Tipo A - MIF	Tipo A - MIF	Tipo A - MIF	Tipo B	Tipo B

Leyenda

A	Ingrese los 4 ultimos dígitos
B	Ejemplo: Cuenta corriente, Cuenta de ahorros
C	Se refiere al uso actual que tiene la cuenta (ejemplo: remuneraciones, cuenta central de encargos, etc)
D	Adjuntar Conciliación Bancaria por cada una de las cuentas, debidamente firmadas minímamente por el Tesorero y el Administrador

Nota: Aún no es factible brindar los saldos bancarios a la fecha; el cierre de operaciones es el 30 de junio posteriormente corresponde elaborar las conciliaciones bancarias.

CONCILIACIONES BANCARIAS

MES DE JUNIO

2021

Gerencia de Administración
Jefatura de Tesorería

CONCILIACIÓN BANCARIA AL 30/06/2021
Cta Cte Nº 0011-0661-0100036333-61
BANCO CONTINENTAL -SOLES

A.	**Saldo según libro bancos al 31.05.21**	S/.	**2,385,276.95**
B.	**Depositos Recibidos**		**2,826,144.00**
C.	**Giros Emitidos**		**2,376,698.16**
D.	**Saldo según libro bancos al 30.06.21**		**2,834,722.79**
E.	**Saldo según estado bancario al 30.06.21**		**2,834,722.79**
F.	**Diferencia**		**0.00**

G. **Demostración de la diferencia**

Cheques en Cartera

N°	**N° Cheque**	**Fecha**	**C/P**	**Razón Social**	**Monto**
1.-					
2.-					
3.-					
				Total cheques en cartera	**0.00**

Cheques en Tránsito

N°	**N° Cheque**	**Fecha**	**C/P**	**Razón Social**	**Monto**
1.-					
2.-					
3.-					
4.-					
				Total cheques en tránsito:	**0.00**

Total demostración de la diferencia: 0.00

LIBRO BANCO DEL MES DE JUNIO DE 2021

SECTOR : 01 PRESIDENCIA CONSEJO MINISTROS
PLIEGO : 022 ORGANISMO SUPERVISOR DE LA INVERSION EN INFRAESTRUCTURA DE TRANSPORTE DE USO PUBLICO
EJECUTORA : 001 ORGANISMO SUPERVISOR DE LA INVERSION EN INFRAESTRUCTURA DE TRANSPORTE DE USO PUBLICO [001268]
BANCO : BANCO CONTINENTAL CUENTA CORRIENTE : 0011-0661-0100036333 MONEDA S/.

Fecha	Reg.SIAF	Doc	Num Doc	Nombre	Debe	Haber	
				ACUMULADO AL : 31/05/2021	15,829,613.71	13,444,336.76	2,385,276.95
02-Jun	0000912	026	3663	OSITRAN		2,365,915.00	19,361.95
08-Jun	0001000	025	9822	NOTA DE ABONO	251.00		19,612.95
08-Jun	0001072	025	12552	NOTA DE ABONO	8,280.00		27,892.95
10-Jun	0001002	025	97520	NOTA DE ABONO	91,115.00		119,007.95
11-Jun	0001001	025	64522	NOTA DE ABONO	773,105.00		892,112.95
16-Jun	0001013	025	054235	NOTA DE ABONO	773,219.00		1,665,331.95
17-Jun	0001016	025	53441	NOTA DE ABONO	334,266.00		1,999,597.95
18-Jun	0001036	025	674961	NOTA DE ABONO	589,548.00		2,589,145.95
18-Jun	0000923	026	53366	OSITRAN		6,441.00	2,582,704.95
21-Jun	0001033	025	96523	NOTA DE ABONO	59,114.00		2,641,818.95
21-Jun	0001042	025	59852	NOTA DE ABONO	186,679.00		2,828,497.95
21-Jun	0001037	025	8423100	NOTA DE ABONO	10,567.00		2,839,064.95
25-Jun	0001037	121	84200	DOCUMENTO INTERNO PARA ANULACION Anulado	-10,567.00		2,828,497.95
25-Jun	0001037	025	84200	NOTA DE ABONO	10,567.00		2,839,064.95
30-Jun	0001073	026	3366	BBVA		375.50	2,838,689.45
30-Jun	0001074	026	53666	OSITRAN		3,966.66	2,834,722.79
				MOVIMIENTO AL : 30/06/2021	**18,655,757.71**	**15,821,034.92**	**2,834,722.79**

Histórico de Movimientos

Período:	de 01-06-2021 a 30-06-2021	**Primera Ordenación:**	FECHA OPERACIÓN
Rango de Importe:	TODOS	**Segunda Ordenación:**	IMPORTE
Código de Operación:	TODOS		

Selección de Cuenta

Cuenta Actual: 00110661610100036333 PEN ORGANISMO SUPERVISOR DE

Importes en PEN **[Página 1/1]**

F. Operación	F. Valor	Código	Nº. Doc.	Concepto	Importe	Oficina
				Saldo Inicial 01-06-2021	**2,385,276.95**	
01-06-2021	01-06-2021	612	0000004744	REMBOLSO DE GASTOS ROSARIO B	-700.00	0437
				Saldo Final 01-06-2021	**2,384,576.95**	
02-06-2021	02-06-2021	018	0000004746	OSITRAN	-2,365,915.00	0437
02-06-2021	02-06-2021	039	0000004745	*COMIS BBVA NET CASH	-300.00	0437
02-06-2021	02-06-2021	524	0000004747	COMISION TRANSFERENCIAS	-22.00	0437
				Saldo Final 02-06-2021	**18,339.95**	
03-06-2021	03-06-2021	612	0000004749	PAGO PLLA CAS-DF MAY-2021	-8,828.94	0437
03-06-2021	03-06-2021	690	0000004748	TIN018 ORG SUP INVERSION INF	8,828.94	0922
				Saldo Final 03-06-2021	**18,339.95**	
04-06-2021	04-06-2021	612	0000004752	GASTOS VARIOS MARIA ESCARCIN	-194.00	0437
04-06-2021	04-06-2021	612	0000004751	REEMBOLSO DE LA PRUEBA COVID	-120.00	0437
04-06-2021	04-06-2021	612	0000004750	REEMBOLSO DE LA PRUEBA COVID	-80.00	0437
				Saldo Final 04-06-2021	**17,945.95**	
07-06-2021	07-06-2021	612	0000004753	CAJA CHICA PRUEBA COVID 19	-185.00	0437
				Saldo Final 07-06-2021	**17,760.95**	
08-06-2021	08-06-2021	612	0000004756	CAJA CHICA PLANILLA DE MOVIL	-90.00	0437
08-06-2021	08-06-2021	690	0000004755	TIN003 CONCESIONARIA PUERTO	251.00	0922
08-06-2021	08-06-2021	017	0000004754	ABONO RECEP. TRANSF.	12,880.00	0928
				Saldo Final 08-06-2021	**30,801.95**	
09-06-2021	09-06-2021	612	0000004760	CAJA CHICA PRUEBA COVID 19	-100.01	0437
09-06-2021	09-06-2021	612	0000004758	CAJA CHICA PRUEBA COVID 19	-93.22	0437

09-06-2021	09-06-2021	612	0000004762	CAJA CHICA PRUEBA COVID 19	-90.00	0437
09-06-2021	09-06-2021	612	0000004757	CAJA CHICA PRUEBA COVID 19	-50.00	0437
09-06-2021	09-06-2021	684	0000004759	COMIS. TRASPASO O/P	-7.50	0437
09-06-2021	09-06-2021	684	0000004761	COMIS. TRASPASO O/P	-7.50	0437
				Saldo Final 09-06-2021	**30,453.72**	
10-06-2021	10-06-2021	612	0000004763	CAJA CHICA MATERIALES	-523.00	0437
10-06-2021	10-06-2021	118	0000004764	R20562916360TERMINAL PORTUAR	91,115.00	0437
				Saldo Final 10-06-2021	**121,045.72**	
11-06-2021	11-06-2021	118	0000004765	R20557410008METRO DE LIMA LI	773,105.00	0437
				Saldo Final 11-06-2021	**894,150.72**	
15-06-2021	15-06-2021	612	0000004766	CAJA CHICA MATERIALES	-320.00	0437
				Saldo Final 15-06-2021	**893,830.72**	
16-06-2021	16-06-2021	612	0000004770	REEMBOLSO DE GASTOS DE FRANC	-416.65	0437
16-06-2021	16-06-2021	690	0000004769	TIN018 ORG SUP INVERSION INF	3,215.65	0922
16-06-2021	16-06-2021	507	0000004767	*A/TRANSFER. APM TERMINALS C	773,219.00	0437
16-06-2021	16-06-2021	017	0000004768	ABONO RECEP. TRANSF.	817,948.17	0928
				Saldo Final 16-06-2021	**2,487,796.89**	
17-06-2021	17-06-2021	507	0000004771	APORTE DE REGULACION MAYO 20	334,266.00	0437
				Saldo Final 17-06-2021	**2,822,062.89**	
18-06-2021	18-06-2021	015	0000004772	*C/PH4PB CAS JUNIO	-491,230.38	0437
18-06-2021	18-06-2021	015	0000004773	*C/PH5PB CAP JUNIO	-326,717.79	0437
18-06-2021	18-06-2021	015	0000004777	*C/ HAB5ta 0618001	-3,215.65	0437
18-06-2021	18-06-2021	507	0000004775	CESAR EDGARDO HUAMAN PORRAS	62.02	7799
18-06-2021	18-06-2021	118	0000004776	R20513462388DP WORLD CALLAO	13,546.00	0814
18-06-2021	18-06-2021	118	0000004774	R20513462388DP WORLD CALLAO	569,561.00	0814
				Saldo Final 18-06-2021	**2,584,068.09**	
21-06-2021	21-06-2021	612	0000004779	GASTOS VARIOS MARIA ESCARCIN	-700.00	0437
21-06-2021	21-06-2021	612	0000004780	GASTOS DE MOVILIDAD DE NADIA	-169.00	0437
21-06-2021	21-06-2021	118	0000004782	R20100003199EMPRESA NACIONAL	10,567.00	0814
21-06-2021	21-06-2021	507	0000004778	CONCESIONARIA VIAL DEL SUR S	59,114.00	0586
21-06-2021	21-06-2021	507	0000004781	ADP - OSITRAN 05-2021	186,679.00	0437
				Saldo Final 21-06-2021	**2,839,559.09**	
23-06-2021	23-06-2021	612	0000004783	GASTOS VARIOS MARIA ESCARCIN	-600.00	0437
23-06-2021	23-06-2021	507	0000004785	CHRISTIAN JOEL POLO VIVAR	27.60	7799

23-06-2021	23-06-2021	507	0000004784	CHRISTIAN JOEL POLO VIVAR	374.60	7799
				Saldo Final 23-06-2021	**2,839,361.29**	
25-06-2021	25-06-2021	690	0000004788	TIN018 ORG SUP INVERSION INF	1,343.54	0922
25-06-2021	25-06-2021	690	0000004789	TIN018 ORG SUP INVERSION INF	1,415.64	0922
25-06-2021	25-06-2021	690	0000004787	TIN018 ORG SUP INVERSION INF	2,367.65	0922
25-06-2021	25-06-2021	017	0000004786	ABONO RECEP. TRANSF.	59,411.75	0928
				Saldo Final 25-06-2021	**2,903,899.87**	
30-06-2021	30-06-2021	612	0000004790	PLANILLA CAP JUNIO EPS	-42,991.12	0437
30-06-2021	30-06-2021	612	0000004791	PLANILLA CAS JUNIO EPS	-16,420.63	0437
30-06-2021	30-06-2021	015	0000004795	*C/ HAB4ta 0630001	-4,600.00	0437
30-06-2021	30-06-2021	612	0000004793	PLANILLA CAP JUNIO SEG RIMAC	-2,367.65	0437
30-06-2021	30-06-2021	612	0000004792	PLANILLA CAS JUNIO EPS	-1,415.64	0437
30-06-2021	30-06-2021	612	0000004794	PLANILLA CAS JUNIO SEG RIMAC	-1,343.54	0437
30-06-2021	30-06-2021	638	0000004796	COMISION DE MANTENIMIENTO	-35.00	0923
30-06-2021	30-06-2021	641	0000004797	ENVIO DE EXTRACTO DE MOVIMIE	-3.50	0923
				Saldo Final 30-06-2021	**2,834,722.79**	

Exportar a Excel Volver

Gerencia de Administración
Jefatura de Tesorería

CONCILIACIÓN BANCARIA AL 30/06/2021
Cta Cte Nº 193-1138783-0-57
BANCO DE CREDITO - SOLES

A.	**Saldo según libro bancos al 31.05.21**	S/.	**20,830,962.09**
B.	**Depositos Recibidos**		**2,507,557.97**
C.	**Giros Emitidos**		**6,916,760.18**
D.	**Saldo según libro bancos al 30.06.21**		**16,421,759.88**
E.	**Saldo según estado bancario al 30.06.21**		**16,424,399.88**
F.	**Diferencia**		**2,640.00**

G. Demostración de la diferencia

Cheques en Cartera

Nº	**Nº Cheque**	**Fecha**	**C/P**	**Razón Social**	**Monto**
1.-	00002276	30/06/2021		BANCO DE LA NACION	2,640.00
2.-					
3.-					
4.-					
5.-					
6.-					
7.-					
8.-					
				Total cheques en cartera	**2,640.00**

Cheques en Tránsito

Nº	**Nº Cheque**	**Fecha**	**C/P**	**Razón Social**	**Monto**
1.-					
2.-					
3.-					
4.-					
5.-					
6.-					
				Total cheques en tránsito:	**0.00**
				Total demostración de la diferencia:	**2,640.00**

LIBRO BANCO DEL MES DE JUNIO DE 2021

SECTOR : 01 PRESIDENCIA CONSEJO MINISTROS
PLIEGO : 022 ORGANISMO SUPERVISOR DE LA INVERSION EN INFRAESTRUCTURA DE TRANSPORTE DE USO PUBLICO
EJECUTORA : 001 ORGANISMO SUPERVISOR DE LA INVERSION EN INFRAESTRUCTURA DE TRANSPORTE DE USO PUBLICO [001268]
BANCO : BANCO DE CREDITO CUENTA CORRIENTE : 193-1138783-0-57 MONEDA S/.

Fecha	Reg.SIAF	Doc	Num Doc	Nombre	Debe	Haber	
			ACUMULADO AL :	31/05/2021	36,116,164.96	15,285,202.87	20,830,962.09
02-Jun	0000989	025	4652	NOTA DE ABONO	88.00		20,831,050.09
02-Jun	0000912	026	53366	OSITRAN		6,822,482.80	14,008,567.29
03-Jun	0000992	025	64525	NOTA DE ABONO	10,438.00		14,019,005.29
04-Jun	0001038	025	13952	NOTA DE ABONO	158,209.00		14,177,214.29
04-Jun	0001056	025	29525	NOTA DE ABONO	2,977.40		14,180,191.69
04-Jun	0001070	025	2555366	NOTA DE ABONO	4,413.00		14,184,604.69
07-Jun	0001010	025	36565	NOTA DE ABONO	342,925.00		14,527,529.69
08-Jun	0000997	025	974512	NOTA DE ABONO	183,958.00		14,711,487.69
08-Jun	0000971	025	080620211	NOTA DE ABONO	83,194.18		14,794,681.87
09-Jun	0000971	065	0002275	BANCO DE LA NACION		83,194.18	14,711,487.69
10-Jun	0000990	025	95205	NOTA DE ABONO	125,221.00		14,836,708.69
10-Jun	0000991	025	16478	NOTA DE ABONO	36,464.00		14,873,172.69
10-Jun	0001070	025	255366	NOTA DE ABONO	650.00		14,873,822.69
11-Jun	0000994	025	97525	NOTA DE ABONO	154,525.00		15,028,347.69
11-Jun	0001039	025	98545	NOTA DE ABONO	13,990.00		15,042,337.69
11-Jun	0001041	025	862599	NOTA DE ABONO	3,555.00		15,045,892.69
14-Jun	0001011	025	36644	NOTA DE ABONO	440.00		15,046,332.69
14-Jun	0001005	025	359452	NOTA DE ABONO	400.00		15,046,732.69
14-Jun	0001006	025	39152	NOTA DE ABONO	7,364.00		15,054,096.69
14-Jun	0001007	025	35945	NOTA DE ABONO	1,980.00		15,056,076.69
14-Jun	0001008	025	67885	NOTA DE ABONO	440.00		15,056,516.69
14-Jun	0001009	025	18523	NOTA DE ABONO	45.83		15,056,562.52
14-Jun	0001015	025	185200	NOTA DE ABONO	28,607.00		15,085,169.52
14-Jun	0001019	025	97458	NOTA DE ABONO	66.00		15,085,235.52
15-Jun	0000993	025	85421	NOTA DE ABONO	512,526.00		15,597,761.52
15-Jun	0000996	025	64185	NOTA DE ABONO	188,947.00		15,786,708.52
15-Jun	0001003	025	26578	NOTA DE ABONO	31,504.00		15,818,212.52
16-Jun	0000995	025	9745	NOTA DE ABONO	28,702.00		15,846,914.52
16-Jun	0001004	025	69988	NOTA DE ABONO	57,943.00		15,904,857.52
16-Jun	0001044	025	49562	NOTA DE ABONO	220.00		15,905,077.52
17-Jun	0001035	025	65452	NOTA DE ABONO	158,938.00		16,064,015.52
17-Jun	0001040	025	5889412	NOTA DE ABONO	77,795.00		16,141,810.52
18-Jun	0001014	025	15423	NOTA DE ABONO	192,025.00		16,333,835.52
18-Jun	0001018	025	35312	NOTA DE ABONO	67,149.00		16,400,984.52
18-Jun	0001070	025	1442552	NOTA DE ABONO	13,843.00		16,414,827.52
21-Jun	0001017	025	524234	NOTA DE ABONO	10,913.00		16,425,740.52
22-Jun	0000971	025	220620211	NOTA DE ABONO	2,640.00		16,428,380.52
22-Jun	0000972	026	220620211	SANTE ANCULLE ALBERTO JEAN PIERRE		3,910.50	16,424,470.02
23-Jun	0001043	025	54952	NOTA DE ABONO	220.00		16,424,690.02
24-Jun	0001039	025	97458	NOTA DE ABONO	1.00		16,424,691.02
25-Jun	0001041	121	89565	DOCUMENTO INTERNO PARA ANULACION Anulado	-3,555.00		16,421,136.02
25-Jun	0001041	025	89565	NOTA DE ABONO	3,555.00		16,424,691.02
27-Jun	0001058	025	55211	NOTA DE ABONO	88.00		16,424,779.02
30-Jun	0001060	025	059452	NOTA DE ABONO	220.00		16,424,999.02
30-Jun	0001064	025	26595	NOTA DE ABONO	1,319.35		16,426,318.37
30-Jun	0000625	025	255336	NOTA DE ABONO	2,614.21		16,428,932.58
30-Jun	0000971	065	00002276	BANCO DE LA NACION		2,640.00	16,426,292.58
30-Jun	0001068	026	5366	BCP		479.50	16,425,813.08
30-Jun	0001069	026	536699	OSITRAN		4,053.20	16,421,759.88
				MOVIMIENTO AL : 30/06/2021	**38,623,722.93**	**22,201,963.05**	**16,421,759.88**

Movimientos históricos

Cuenta: 193-1138783-0-57 - OSITRAN
Moneda: Soles
Tipo de cuenta: Corriente

Movimientos históricos

Fecha	Fecha valuta	Descripción operación	Monto	Saldo	Sucursal-agencia	Operación Número	Operación Hora	Usuario	UTC
30/06/2021		**INTERESES ACREEDORES**	**1,319.35**	**16,424,399.88**	**000-000**	**0**	**00:00:00**	**BATCH**	**2020**
30/06/2021		ENVIO.EST.CTA	-3.50	16,423,080.53	193-000	00869339	99:99:99	BATCH	4991
30/06/2021		**HABER TLC 003462**	**-2,300.00**	**16,423,084.03**	**111-008**	**09015184**	**17:52:28**	**TNP100**	**4401**
30/06/2021		A 193 23158817 0	-688.50	16,425,384.03	111-008	02095226	16:42:31	TNP403	4401
30/06/2021		**TRANSF.BCO.SCOTIABANK**	**220.00**	**16,426,072.53**	**111-054**	**02336324**	**07:44:37**	**IR0023**	**2014**
28/06/2021		TLC 000SMZ MANT JUN	-405.50	16,425,852.53	193-000	00000TN0	04:04:04	BATCH	4405
27/06/2021		**TRAN.CTAS.TERC.BM**	**88.00**	**16,426,258.03**	**111-023**	**08182912**	**17:17:23**	**BMOC70**	**2701**
24/06/2021		TRAN.CTAS.TERC.BM	1.00	16,426,170.03	111-023	05295151	11:41:36	BMO098	2701
23/06/2021		**ENTR.EFEC. 0736732**	**791.50**	**16,426,169.03**	**193-066**	**00736732**	**13:50:29**	**H43468**	**1018**
23/06/2021		TRAN.CTAS.TERC.BM	220.00	16,425,377.53	111-023	04001228	09:59:53	BMO636	2701
22/06/2021		**A 540 97801473 0**	**-3,910.50**	**16,425,157.53**	**111-008**	**02041051**	**18:35:19**	**TNP144**	**4401**
22/06/2021		DE OSITRAN-SUPERVISOR	2,640.00	16,429,068.03	111-008	02041049	18:35:18	TNP0MC	2406
21/06/2021		**INTERBAN**	**10,913.00**	**16,426,428.03**	**191-000**	**00011547**	**10:40:20**	**RCJN**	**2014**
18/06/2021		COM CHQ CERT	-14.00	16,415,515.03	000-000	0	00:00:00	BATCH	4984
18/06/2021		**HABER TLC 003460**	**-576,567.49**	**16,415,529.03**	**111-008**	**05955892**	**04:03:37**	**TNP101**	**4401**
18/06/2021		HABER TLC 003461	-535,629.25	16,992,096.52	111-008	05956084	04:03:47	TNP100	4401
18/06/2021		**CERT. CHQ. 00002275**	**-83,194.18**	**17,527,725.77**	**192-081**	**00607893**	**12:30:04**	**E21940**	**4009**
18/06/2021		HABER TLC 003459	-34,968.67	17,610,919.95	111-008	05955891	04:03:37	TNP100	4401
18/06/2021		**DE AUTOPISTA DEL NORTE**	**192,025.00**	**17,645,888.62**	**111-008**	**03070876**	**17:32:24**	**TNP495**	**2401**
18/06/2021		DE DESARROLLO VIAL DE	67,149.00	17,453,863.62	111-008	03063805	16:38:30	TNP606	2401

Movimientos históricos

Cuenta: 193-1138783-0-57 - OSITRAN
Moneda: Soles
Tipo de cuenta: Corriente

Movimientos históricos

Fecha	Fecha valuta	Descripción operación	Monto	Saldo	Sucursal-agencia	Operación Número	Operación Hora	Usuario	UTC
18/06/2021		**CONTINEN99999999999999**	**13,843.00**	**17,386,714.62**	**191-000**	**00006344**	**10:39:54**	**RCJN**	**2014**
17/06/2021		DE CORP PERUANA DE AER	158,938.00	17,372,871.62	111-008	03044920	19:01:53	TNP608	2401
17/06/2021		**DE TRANSPORTADORA CALL**	**77,795.00**	**17,213,933.62**	**111-008**	**03144238**	**15:35:32**	**TNP519**	**2401**
16/06/2021		COM.OP.OTRA.LOCAL	-7.50	17,136,138.62	495-000	00519680	13:30:43	S99790	4095
16/06/2021		**SUNA 0002739668215**	**-1.00**	**17,136,146.12**	**111-008**	**00056014**	**17:37:06**	**TNP460**	**4404**
16/06/2021		BCR-BANCO DE LA NACI	1,147,165.41	17,136,147.12	111-005	00482888	15:37:20	SCHE01	2505
16/06/2021		**TRAN MAY21 CONCESIONAR**	**57,943.00**	**15,988,981.71**	**111-008**	**05686982**	**14:07:00**	**TNP100**	**2401**
16/06/2021		DE INTERSUR CONCESIONE	28,702.00	15,931,038.71	111-008	03003945	09:04:13	TNP0PV	2401
16/06/2021		**ENTR.EFEC. 0519680**	**220.00**	**15,902,336.71**	**495-000**	**00519680**	**13:30:43**	**S99790**	**1001**
15/06/2021		PORTES COMPR.PAGO	-3.50	15,902,116.71	193-000	00835596	00:99:99	BATCH	4937
15/06/2021		**A 193 28982225 0**	**-60.00**	**15,902,120.21**	**111-008**	**02068082**	**16:35:06**	**TNP057**	**4401**
15/06/2021		BCR-CITIBANK DEL PER	512,526.00	15,902,180.21	111-005	00479452	12:57:37	SCHE01	2502
15/06/2021		**DE TERMINALES PORTUARI**	**188,947.00**	**15,389,654.21**	**111-008**	**03040588**	**13:42:53**	**TNP0P4**	**2401**
15/06/2021		DE AEROPUERTOS ANDINOS	31,504.00	15,200,707.21	111-008	03149798	15:54:54	TNP442	2401
14/06/2021		**TRANSF.BCO.INTERBANK**	**28,607.00**	**15,169,203.21**	**191-000**	**00001770**	**14:37:28**	**RCJN**	**2014**
14/06/2021		BCR-BANCO DE LA NACI	10,194.49	15,140,596.21	111-005	00475365	11:05:07	SCHE01	2505
14/06/2021		**TRANSF.BCO.NACION**	**7,364.00**	**15,130,401.72**	**191-000**	**07840828**	**16:51:28**	**RCJN**	**2014**
14/06/2021		TRANSF.BCO.NACION	1,980.00	15,123,037.72	191-000	07840831	16:51:28	RCJN	2014
14/06/2021		**TRANSF.BCO.NACION**	**440.00**	**15,121,057.72**	**191-000**	**07840829**	**16:51:28**	**RCJN**	**2014**
14/06/2021		TRAN.CTAS.TERC.BM	440.00	15,120,617.72	111-023	06070261	15:01:56	BMO332	2701

Movimientos históricos

Cuenta: 193-1138783-0-57 - OSITRAN
Moneda: Soles
Tipo de cuenta: Corriente

Movimientos históricos

Fecha	Fecha valuta	Descripción operación	Monto	Saldo	Sucursal-agencia	Operación Número	Operación Hora	Usuario	UTC
14/06/2021		**TRANSF.BCO.NACION**	**400.00**	**15,120,177.72**	**191-000**	**07840833**	**16:51:28**	**RCJN**	**2014**
14/06/2021		TRANSF.BCO.NACION	66.00	15,119,777.72	191-000	07840830	16:51:28	RCJN	2014
14/06/2021		**TRANSF.BCO.NACION**	**45.83**	**15,119,711.72**	**191-000**	**07840832**	**16:51:28**	**RCJN**	**2014**
11/06/2021		A 193 32471055 0	-140.00	15,119,665.89	111-008	02108441	11:05:16	TNP420	4401
11/06/2021		**A 193 28982225 0**	**-60.00**	**15,119,805.89**	**111-008**	**02115174**	**11:38:24**	**TNP253**	**4401**
11/06/2021		ITRANMAY21 CONCES. IIR	154,525.00	15,119,865.89	111-008	04672164	16:36:56	TNP100	2401
11/06/2021		**DE SURVIAL S.A.**	**13,990.00**	**14,965,340.89**	**111-008**	**03021261**	**11:38:50**	**TNP0AE**	**2401**
11/06/2021		DE TREN URBANO DE LIMA	3,555.00	14,951,350.89	111-008	03038113	13:59:43	TNP0X1	2401
10/06/2021		**A 305 97077901 0**	**-140.00**	**14,947,795.89**	**111-008**	**02061209**	**17:43:19**	**TNP199**	**4401**
10/06/2021		DE SALAVERRY TERMINAL	125,221.00	14,947,935.89	111-008	03065927	18:49:30	TNP0LH	2401
10/06/2021		**AN MAY2021 CONCESIONAR**	**36,464.00**	**14,822,714.89**	**111-008**	**04409886**	**18:22:30**	**TNP100**	**2401**
10/06/2021		DE INTERSUR CONCESIONE	650.00	14,786,250.89	111-008	03026773	12:26:40	TNP218	2401
10/06/2021		**TRAN.CTAS.TERC.BM**	**201.00**	**14,785,600.89**	**111-023**	**01183072**	**13:08:05**	**BMO945**	**2701**
09/06/2021		A 193 32471055 0	-390.00	14,785,399.89	111-008	02022527	12:01:47	TNP0YS	4401
09/06/2021		**A 194 91404357 0**	**-120.00**	**14,785,789.89**	**111-008**	**02023922**	**12:26:19**	**TNP0B0**	**4401**
09/06/2021		A 193 23848739 0	-119.99	14,785,909.89	111-008	02023921	12:26:18	TNP0R1	4401
09/06/2021		**TRANSFERENCIA CCE**	**-110.50**	**14,786,029.88**	**111-008**	**02043584**	**16:29:04**	**TNP0NM**	**4401**
09/06/2021		A 435 21162388 0	-110.00	14,786,140.38	111-008	02023923	12:26:19	TNP600	4401
09/06/2021		**A 193 26810311 0**	**-80.00**	**14,786,250.38**	**111-008**	**02023920**	**12:26:18**	**TNP0A2**	**4401**
08/06/2021		A 193 32471055 0	-200.00	14,786,330.38	111-008	02039433	15:10:15	TNP0ZJ	4401

Movimientos históricos

Cuenta: 193-1138783-0-57 - OSITRAN
Moneda: Soles
Tipo de cuenta: Corriente

Movimientos históricos

Fecha	Fecha valuta	Descripción operación	Monto	Saldo	Sucursal-agencia	Operación Número	Operación Hora	Usuario	UTC
08/06/2021		**DE CONCESIONARIA VIAL**	**183,958.00**	**14,786,530.38**	**111-008**	**03148583**	**17:43:34**	**TNP0HD**	**2401**
08/06/2021		TRANSF.BCO.NACION	2,300.00	14,602,572.38	191-000	07724190	16:51:39	RCJN	2014
07/06/2021		**A 475 16492406 0**	**-120.00**	**14,600,272.38**	**111-008**	**02050132**	**16:41:47**	**TNP0H7**	**4401**
07/06/2021		A 191 16686307 0	-79.00	14,600,392.38	111-008	02047785	16:03:33	TNP0IJ	4401
07/06/2021		**A 193 32471055 0**	**-10.00**	**14,600,471.38**	**111-008**	**02050134**	**16:41:48**	**TNP0ML**	**4401**
07/06/2021		DE TERMINAL INTERNACIO	342,925.00	14,600,481.38	111-008	03020839	11:50:55	TNP0IC	2401
07/06/2021		**DE OSITRAN-SUPERVISOR**	**83,194.18**	**14,257,556.38**	**111-008**	**02050130**	**16:41:46**	**TNP0JV**	**2406**
04/06/2021		DE NORVIAL S.A.	158,209.00	14,174,362.20	111-008	03024329	11:01:44	TNP0MD	2401
04/06/2021		**DE DESARROLLO VIAL DE**	**4,413.00**	**14,016,153.20**	**111-008**	**03076933**	**16:18:14**	**TNP0NU**	**2401**
04/06/2021		TRAN.CTAS.TERC.BM	2,977.40	14,011,740.20	111-023	07591594	15:17:38	BMO851	2701
03/06/2021		**COM CHQ CERT**	**-14.00**	**14,008,762.80**	**000-000**	**0 0**	**00:00:00**	**BATCH**	**4984**
03/06/2021		BCR-NACION	-6,822,502.80	14,008,776.80	111-005	00451474	08:13:34	SCHE01	4510
03/06/2021		**CERT. CHQ. 00002273**	**-11,950.00**	**20,831,279.60**	**192-081**	**00744111**	**10:31:46**	**S94180**	**4009**
03/06/2021		A 193 0145362 1	-10,194.49	20,843,229.60	111-008	01007630	09:54:13	TNP0F2	4401
03/06/2021		**CHEQUE 00002272**	**-1,700.00**	**20,853,424.09**	**192-081**	**00748742**	**10:36:13**	**S94180**	**3002**
03/06/2021		DE CONCESION CANCHAQUE	10,438.00	20,855,124.09	111-008	03010866	10:03:35	TNP465	2401
02/06/2021		**A 305 97077901 0**	**-14.00**	**20,844,686.09**	**111-008**	**02031701**	**13:00:07**	**TNP398**	**4401**
02/06/2021		TRANSF.BCO.CONTINENTAL	88.00	20,844,700.09	191-000	00015239	10:47:22	RCJN	2014

Gerencia de Administración
Jefatura de Tesorería

CONCILIACIÓN BANCARIA AL 30/06/2021
Cta Cte Nº 193-1777577-1-31
BANCO DE CREDITO -DOLARES

A.	**Saldo según libro bancos al 31.05.21**	**US$.**	**23,093,751.58**
B.	**Depositos Recibidos**		**1,885.72**
C.	**Giros Emitidos**		**185,507.02**
D.	**Saldo según libro bancos al 30.06.21**		**22,910,130.28**
E.	**Saldo según estado bancario al 30.06.21**		**22,910,130.28**
F.	**Diferencia**		**0.00**

G. <u>Demostración de la diferencia</u>

<u>Cheques en Cartera</u>

N°	N° Cheque	Fecha	C/P	Razón Social	Monto
1.-					
2.-					

Total cheques en cartera **0.00**

<u>Cheques en Tránsito</u>

N°	N° Cheque	Fecha	C/P	Razón Social	Monto
1.-					
2.-					

Total cheques en tránsito: **0.00**

Total demostración de la diferencia: **0.00**

LIBRO BANCO DEL MES DE JUNIO DE 2021

SECTOR : 01 PRESIDENCIA CONSEJO MINISTROS
PLIEGO : 022 ORGANISMO SUPERVISOR DE LA INVERSION EN INFRAESTRUCTURA DE TRANSPORTE DE USO PUBLICO
EJECUTORA : 001 ORGANISMO SUPERVISOR DE LA INVERSION EN INFRAESTRUCTURA DE TRANSPORTE DE USO PUBLICO [001268]
BANCO : BANCO DE CREDITO CUENTA CORRIENTE : 193-1777577-1-31 MONEDA US$

Fecha	Reg.SIAF	Doc	Num Doc	Nombre	Debe	Haber	
				ACUMULADO AL : 31/05/2021	26,899,777.69	3,806,026.11	23,093,751.58
08-Jun	0000937	026	188000509	CONSORCIO SUPERVISOR VIAL CHIMBOTE		158,259.59	22,935,491.99
08-Jun	0000937	026	188005514	OSITRAN		21,580.85	22,913,911.14
22-Jun	0000980	026	189286859	CORDOVA RUIZ ROBER HERDER		4,970.47	22,908,940.67
22-Jun	0000980	026	189287248	OSITRAN		677.79	22,908,262.88
30-Jun	0001081	025	25533	NOTA DE ABONO	1,885.72		22,910,148.60
30-Jun	0001081	026	1552	BCP		18.32	22,910,130.28
				MOVIMIENTO AL : 30/06/2021	**26,901,663.41**	**3,991,533.13**	**22,910,130.28**

Movimientos históricos

Cuenta: 193-1777577-1-31 - OSITRAN-SUPERVISOR DE OBRAS
Moneda: Dólares
Tipo de cuenta: Corriente

Movimientos históricos

Fecha	Fecha valuta	Descripción operación	Monto	Saldo	Sucursal-agencia	Operación Número	Operación Hora	Usuario	UTC
30/06/2021		**COM.MANTENIM**	**-11.00**	**22,910,130.28**	**000-000**	**0**	**00:00:00**	**BATCH**	**0101**
30/06/2021		INTERESES ACREEDORES	1,885.72	22,910,141.28	000-000	0	00:00:00	BATCH	2020
30/06/2021		**ENVIO.EST.CTA**	**-1.32**	**22,908,255.56**	**193-000**	**01051308**	**99:99:99**	**BATCH**	**4991**
22/06/2021		A 475 92254654 0	-4,970.47	22,908,256.88	111-008	01041044	18:35:17	TNP0KS	4401
22/06/2021		**A 193 1138783 0**	**-677.79**	**22,913,227.35**	**111-008**	**01041049**	**18:35:18**	**TNP0MC**	**4406**
08/06/2021		BCR-CONTINENTAL	-158,265.59	22,913,905.14	111-005	00462728	08:02:10	SCHE01	4503
07/06/2021		**A 193 1138783 0**	**-21,580.85**	**23,072,170.73**	**111-008**	**01050130**	**16:41:46**	**TNP0JV**	**4406**

Gerencia de Administración
Jefatura de Tesorería

CONCILIACIÓN BANCARIA AL 30/06/2021
Cta Cte Nº 193-1148572-1-46
BANCO DE CREDITO -DOLARES

A.	**Saldo según libro bancos al 31.05.21**	**US$.**	**2,416.45**
B.	**Depositos Recibidos**		**700,633.00**
C.	**Giros Emitidos**		**700,639.00**
D.	**Saldo según libro bancos al 30.06.21**		**2,410.45**
E.	**Saldo según estado bancario al 30.06.21**		**2,410.45**
F.	**Diferencia**		**0.00**

G. **Demostración de la diferencia**

Cheques en Cartera

Nº	**Nº Cheque**	**Fecha**	**C/P**	**Razón Social**	**Monto**
1.-					
2.-					
3.-					

Total cheques en cartera **0.00**

Cheques en Tránsito

Nº	**Nº Cheque**	**Fecha**	**C/P**	**Razón Social**	**Monto**
1.-					
2.-					
3.-					

Total cheques en tránsito: **0.00**

Total demostración de la diferencia: **0.00**

LIBRO BANCO DEL MES DE JUNIO DE 2021

SECTOR : 01 PRESIDENCIA CONSEJO MINISTROS
PLIEGO : 022 ORGANISMO SUPERVISOR DE LA INVERSION EN INFRAESTRUCTURA DE TRANSPORTE DE USO PUBLICO
EJECUTORA : 001 ORGANISMO SUPERVISOR DE LA INVERSION EN INFRAESTRUCTURA DE TRANSPORTE DE USO PUBLICO [001268]
BANCO : BANCO DE CREDITO CUENTA CORRIENTE : 193-1148572-1-46 MONEDA US$

Fecha	Reg.SIAF	Doc	Num Doc	Nombre	Debe	Haber	
			ACUMULADO AL :	31/05/2021	3,450,086.45	3,447,670.00	2,416.45
07-Jun	0001082	025	25533	NOTA DE ABONO	145,539.00		147,955.45
07-Jun	0001082	025	533663366	NOTA DE ABONO	555,094.00		703,049.45
24-Jun	0001082	026	636663	VARIOS		700,620.68	2,428.77
24-Jun	0001082	026	6366633	BCP		18.32	2,410.45
				MOVIMIENTO AL : 30/06/2021	**4,150,719.45**	**4,148,309.00**	**2,410.45**

Movimientos históricos

Cuenta: 193-1148572-1-46 - OSITRAN-RETRIBUCION
Moneda: Dólares
Tipo de cuenta: Corriente

Movimientos históricos

Fecha	Fecha valuta	Descripción operación	Monto	Saldo	Sucursal-agencia	Operación Número	Operación Hora	Usuario	UTC
30/06/2021		**COM.MANTENIM**	**-11.00**	**2,410.45**	**000-000**	**0**	**00:00:00**	**BATCH**	**0101**
30/06/2021		ENVIO.EST.CTA	-1.32	2,421.45	193-000	01047560	99:99:99	BATCH	4991
24/06/2021		**A 193 1859120 1**	**-336,303.82**	**2,422.77**	**111-008**	**02005330**	**09:31:18**	**TNP095**	**4401**
24/06/2021		A 425 1176092 1	-140,126.60	338,726.59	111-008	02005333	09:31:18	TNP0DZ	4401
24/06/2021		**A 425 1176093 1**	**-70,063.30**	**478,853.19**	**111-008**	**02005336**	**09:31:19**	**TNP0DY**	**4401**
24/06/2021		BCR-NACION	-70,049.88	548,916.49	111-005	00499170	09:44:20	SCHE01	4503
24/06/2021		**BCR-NACION**	**-17,516.98**	**618,966.37**	**111-005**	**00499169**	**09:44:20**	**SCHE01**	**4503**
24/06/2021		BCR-NACION	-17,516.98	636,483.35	111-005	00499168	09:44:20	SCHE01	4503
24/06/2021		**BCR-NACION**	**-17,516.98**	**654,000.33**	**111-005**	**00499167**	**09:44:20**	**SCHE01**	**4503**
24/06/2021		A 425 1424753 1	-17,515.83	671,517.31	111-008	02005331	09:31:18	TNP359	4401
24/06/2021		**TRANSFERENCIA CCE**	**-14,010.31**	**689,033.14**	**111-008**	**02005337**	**09:31:19**	**TNP388**	**4401**
10/06/2021		BCR-NACION	-15,703.65	703,043.45	111-005	00468302	08:00:35	SCHE01	4503
10/06/2021		**BCR-BANCO DE LA NACI**	**15,697.65**	**718,747.10**	**111-005**	**00470299**	**13:17:50**	**SCHE01**	**2502**
07/06/2021		DE TERMINAL INTERNACIO	555,094.00	703,049.45	111-008	03020840	11:50:56	TNP0RD	2401
07/06/2021		**DE TERMINAL INTERNACIO**	**145,539.00**	**147,955.45**	**111-008**	**03020844**	**11:50:56**	**TNP0UG**	**2401**

Gerencia de Administración
Jefatura de Tesorería

CONCILIACIÓN BANCARIA AL 30/06/2021
Cta Cte Nº 193-1569860-1-80
BANCO DE CREDITO -DOLARES

A.	**Saldo según libro bancos al 31.05.21**	**US$.**	**3,481,851.13**
B.	**Depositos Recibidos**		**0.00**
C.	**Giros Emitidos**		**12.32**
D.	**Saldo según libro bancos al 30.06.21**		**3,481,838.81**
E.	**Saldo según estado bancario al 30.06.21**		**3,481,838.81**
F.	**Diferencia**		**0.00**

G. **Demostración de la diferencia**

Cheques en Cartera

N°	**N° Cheque**	**Fecha**	**C/P**	**Razón Social**	**Monto**
1.-					
2.-					
3.-					
				Total cheques en cartera	**0.00**

Cheques en Tránsito

N°	**N° Cheque**	**Fecha**	**C/P**	**Razón Social**	**Monto**
1.-					
2.-					
3.-					
				Total cheques en tránsito:	**0.00**
				Total demostración de la diferencia:	**0.00**

LIBRO BANCO DEL MES DE JUNIO DE 2021

SECTOR : 01 PRESIDENCIA CONSEJO MINISTROS
PLIEGO : 022 ORGANISMO SUPERVISOR DE LA INVERSION EN INFRAESTRUCTURA DE TRANSPORTE DE USO PUBLICO
EJECUTORA : 001 ORGANISMO SUPERVISOR DE LA INVERSION EN INFRAESTRUCTURA DE TRANSPORTE DE USO PUBLICO [001268]
BANCO : BANCO DE CREDITO CUENTA CORRIENTE : 193-1569860-1-80 MONEDA US$

Fecha	Reg.SIAF	Doc	Num Doc	Nombre	Debe	Haber	
				ACUMULADO AL : 31/05/2021	3,481,919.83	68.70	3,481,851.13
30-Jun	0001080	026	525333	BCP		12.32	3,481,838.81
				MOVIMIENTO AL : 30/06/2021	**3,481,919.83**	**81.02**	**3,481,838.81**

Movimientos históricos

Cuenta: 193-1569860-1-80 - OSITRAN-IIRSAS
Moneda: Dólares
Tipo de cuenta: Corriente

Movimientos históricos

Fecha	Fecha valuta	Descripción operación	Monto	Saldo	Sucursal-agencia	Operación Número	Operación Hora	Usuario	UTC
30/06/2021		**COM.MANTENIM**	**-11.00**	**3,481,838.81**	**000-000**	**0**	**0 00:00:00**	**BATCH**	**0101**
30/06/2021		ENVIO.EST.CTA	-1.32	3,481,849.81	193-000	01049736	99:99:99	BATCH	4991

Gerencia de Administración
Jefatura de Tesorería

CONCILIACIÓN BANCARIA AL 30/06/2021
Cta Cte Nº 005-202612 - DETRACCION
BANCO DE LA NACION -SOLES

A.	**Saldo según libro bancos al 31.05.21**	**S/.**	**0.00**
B.	**Depositos Recibidos**		**0.00**
C.	**Giros Emitidos**		**0.00**
D.	**Saldo según libro bancos al 30.06.21**		**0.00**
E.	**Saldo según estado bancario al 30.06.21**		**0.00**
F.	**Diferencia**		**0.00**

G. **Demostración de la diferencia**

Cheques en Cartera

N°	**N° Cheque**	**Fecha**	**C/P**	**Razón Social**	**Monto**
1.-					
2.-					
3.-					
4.-					
				Total cheques en cartera	**0.00**

Cheques en Tránsito

N°	**N° Cheque**	**Fecha**	**C/P**	**Razón Social**	**Monto**
1.-					
2.-					
3.-					
4.-					
				Total cheques en tránsito:	**0.00**

Total demostración de la diferencia: **0.00**

LIBRO BANCO DEL MES DE JUNIO DE 2021

SECTOR : 01 PRESIDENCIA CONSEJO MINISTROS
PLIEGO : 022 ORGANISMO SUPERVISOR DE LA INVERSION EN INFRAESTRUCTURA DE TRANSPORTE DE USO PUBLICO
EJECUTORA : 001 ORGANISMO SUPERVISOR DE LA INVERSION EN INFRAESTRUCTURA DE TRANSPORTE DE USO PUBLICO [001268]
BANCO : BANCO DE LA NACION CUENTA CORRIENTE : 00-005-202612 MONEDA S/.

Fecha	Reg.SIAF	Doc	Num Doc	Nombre	Debe	Haber

Gerencia de Administración
Jefatura de Tesorería

CONCILIACIÓN BANCARIA AL 30/06/2021
Cta Cte Nº 0000-876364
BANCO DE LA NACION - SOLES

A.	Saldo según libro bancos al 31.05.21	S/.	0.00
B.	Depositos Recibidos		0.00
C.	Giros Emitidos		0.00
D.	Saldo según libro bancos al 30.06.21		0.00
E.	Saldo según estado bancario al 30.06.21		0.00
F.	Diferencia		0.00

G. Demostración de la diferencia

Cheques en Cartera

Nº	Nº Cheque	Fecha	C/P	Razón Social	Monto
1.-					
2.-					
3.-					
4.-					
				Total cheques en cartera	0.00

Cheques en Tránsito

Nº	Nº Cheque	Fecha	C/P	Razón Social	Monto
1.-					
2.-					
3.-					
4.-					
				Total cheques en tránsito:	0.00

Total demostración de la diferencia: 0.00

LIBRO BANCO DEL MES DE JUNIO DE 2021

SECTOR : 01 PRESIDENCIA CONSEJO MINISTROS
PLIEGO : 022 ORGANISMO SUPERVISOR DE LA INVERSION EN INFRAESTRUCTURA DE TRANSPORTE DE USO PUBLICO
EJECUTORA : 001 ORGANISMO SUPERVISOR DE LA INVERSION EN INFRAESTRUCTURA DE TRANSPORTE DE USO PUBLICO [001268]
BANCO : BANCO DE LA NACION CUENTA CORRIENTE : 0000-876364 MONEDA S/.

Fecha	Reg.SIAF	Doc	Num Doc	Nombre	Debe	Haber	
				ACUMULADO AL : 31/05/2021	2.00	2.00	0.00
				MOVIMIENTO AL : 30/06/2021	**2.00**	**2.00**	

Banco de la Nación

ESTADOS BANCARIOS

Fecha : 01/07/2021
Hora : 17:56:45

Entidad: ORGANISMO SUPERVISOR DE LA INVERSION EN INFRAESTRUCTURA DE TRANSPORTE DE USO

Dirección: CA. LOS NEGOCIOS 182 PISO 4 SURQUILLO

Banco: Banco de la **Código de** 00000038888

Número de la 00000876364 **Moneda:** PEN - Nuevo Sol

Nombre de la OSITRAN RDR D.S.195-2001-EF

Estado de Cuenta Corriente MN: Del 01/06/2021 Al 30/06/2021

Fecha	Transacción	Codificación / Nº Cheque	Cargos	Abonos	Saldo
01/06/2021	SALDO INICIAL				0.00
	TOTAL	0	0.00	0.00	0.00

IMPORTANTE: Si dentro de 30 días no se formulan observaciones al presente estado de cuenta, se dará por aceptado.

Gerencia de Administración
Jefatura de Tesorería

CONCILIACIÓN BANCARIA AL 30/06/2021
Cta Cte Nº 068-176441
BANCO DE LA NACION - TRIBUTOS -SOLES

A.	Saldo según libro bancos al 31.05.21	S/.	576,460.60
B.	Depositos Recibidos		9,333,740.30
C.	Giros Emitidos		9,297,750.46
D.	Saldo según libro bancos al 30.06.21		612,450.44
E.	Saldo según estado bancario al 30.06.21		612,450.44
F.	Diferencia		0.00

G. Demostración de la diferencia

Cheques en Cartera

N°	N° Cheque	Fecha	C/P	Razón Social	Monto
1.-					
2.-					
3.-					

Total cheques en cartera 0.00

Cheques en Tránsito

N°	N° Cheque	Fecha	C/P	Razón Social	Monto
1.-					
2.-					
3.-					
4.-					

Total cheques en tránsito: 0.00

Total demostración de la diferencia: 0.00

LIBRO BANCO DEL MES DE JUNIO DE 2021

SECTOR : 01 PRESIDENCIA CONSEJO MINISTROS
PLIEGO : 022 ORGANISMO SUPERVISOR DE LA INVERSION EN INFRAESTRUCTURA DE TRANSPORTE DE USO PUBLICO
EJECUTORA : 001 ORGANISMO SUPERVISOR DE LA INVERSION EN INFRAESTRUCTURA DE TRANSPORTE DE USO PUBLICO [001268]
BANCO : BANCO DE LA NACION CUENTA CORRIENTE : 068-176441 MONEDA S/.

Fecha	Reg.SIAF	Doc	Num Doc	Nombre	Debe	Haber	
			ACUMULADO AL :	31/05/2021	30,202,117.47	29,625,656.87	576,460.60
01-Jun	0000973	025	010620211	NOTA DE ABONO	7,093.10		583,553.70
01-Jun	0000973	025	010620212	NOTA DE ABONO	6,356.66		589,910.36
01-Jun	0000973	025	010620213	NOTA DE ABONO	560.00		590,470.36
02-Jun	0000912	025	15522	NOTA DE ABONO	9,295,208.06		9,885,678.42
02-Jun	0000912	065	76956092	DIRECCION GENERAL DEL TESORO PUBLICO		9,295,208.06	590,470.36
02-Jun	0000973	065	76956090	DESARROLLO INTEGRAL Y DE GESTION		420.00	590,050.36
07-Jun	0000973	025	070620211	NOTA DE ABONO	2,079.60		592,129.96
14-Jun	0000973	025	140620211	NOTA DE ABONO	8,468.85		600,598.81
14-Jun	0000973	025	140620212	NOTA DE ABONO	11,866.03		612,464.84
16-Jun	0001020	025	025553	NOTA DE ABONO	2,108.00		614,572.84
16-Jun	0001020	065	76956094	DIRECCION GENERAL DEL TESORO PUBLICO		2,108.00	612,464.84
30-Jun	0001079	026	255533	OSITRAN		14.40	612,450.44
			MOVIMIENTO AL : 30/06/2021		**39,535,857.77**	**38,923,407.33**	**612,450.44**

Banco de la Nación

ESTADOS BANCARIOS

Fecha : 01/07/2021
Hora : 17:57:45

Entidad: ORGANISMO SUPERVISOR DE LA INVERSION EN INFRAESTRUCTURA DE TRANSPORTE DE USO

Dirección: CA. LOS NEGOCIOS 182 PISO 4 SURQUILLO

Banco: Banco de la **Código de** 00000038888

Número de la 00068176441 **Moneda:** PEN - Nuevo Sol

Nombre de la OSITRAN DEPOSITOS TRIBUTARIOS Y APORTES

Estado de Cuenta Corriente MN: Del 01/06/2021 Al 30/06/2021

Fecha	Transacción	Codificación / Nº Cheque	Cargos	Abonos	Saldo
01/06/2021	SALDO INICIAL				576,460.60
01/06/2021	NOTAS DE ABONO	VA 1721		560.00	
01/06/2021	NOTAS DE ABONO	VA 1721		6,356.66	
01/06/2021	NOTAS DE ABONO	VA 1721		7,093.10	
02/06/2021	NOTAS DE ABONO	VA 3116		106,810.26	
02/06/2021	NOTAS DE ABONO	VA 3116		2,365,915.00	
03/06/2021	NOTAS DE ABONO	VA 3116		6,822,482.80	
03/06/2021	NOTAS DE CARGO	NOT 1134	0.80		
04/06/2021	CHEQUES PAGADORES	76956090	420.00		
04/06/2021	CHEQUES PAGADORES	76956092	9,295,208.06		
07/06/2021	NOTAS DE ABONO	VA 1721		2,079.60	
08/06/2021	NOTAS DE CARGO	NOT 1134	0.80		
11/06/2021	ENTREGA EFECTIVO	EE 0017		2,108.00	
11/06/2021	NOTAS DE ABONO	VA 1721		8,468.85	
11/06/2021	NOTAS DE ABONO	VA 1721		11,866.03	
14/06/2021	NOTAS DE CARGO	NOT 1134	4.80		
16/06/2021	NOTAS DE CARGO	NOT 1134	1.60		
25/06/2021	CHEQUES PAGADORES	76956094	2,108.00		
25/06/2021	NOTAS DE CARGO	NOT 1134	6.40		
	TOTAL	18	9,297,750.46	9,333,740.30	612,450.44

IMPORTANTE: Si dentro de 30 días no se formulan observaciones al presente estado de cuenta, se dará por aceptado.

Gerencia de Administración
Jefatura de Tesorería

CONCILIACIÓN BANCARIA AL 30/06/2021
Cta Cte Nº 00068375193 - EJECUCION CARTAS FIANZAS POR GARANTIAS
BANCO DE LA NACION -SOLES

A.	Saldo según libro bancos al 31.05.21	S/.	0.00
B.	Depositos Recibidos		0.00
C.	Giros Emitidos		0.00
D.	Saldo según libro bancos al 30.06.21		0.00
E.	Saldo según estado bancario al 30.06.21		0.00
F.	Diferencia		0.00

G. Demostración de la diferencia

Cheques en Cartera

Nº	Nº Cheque	Fecha	C/P	Razón Social	Monto
1.-					
2.-					
3.-					
4.-					
				Total cheques en cartera	0.00

Cheques en Tránsito

Nº	Nº Cheque	Fecha	C/P	Razón Social	Monto
1.-					
2.-					
3.-					
4.-					
				Total cheques en tránsito:	0.00
				Total demostración de la diferencia:	0.00

LIBRO BANCO DEL MES DE JUNIO DE 2021

SECTOR : 01 PRESIDENCIA CONSEJO MINISTROS
PLIEGO : 022 ORGANISMO SUPERVISOR DE LA INVERSION EN INFRAESTRUCTURA DE TRANSPORTE DE USO PUBLICO
EJECUTORA : 001 ORGANISMO SUPERVISOR DE LA INVERSION EN INFRAESTRUCTURA DE TRANSPORTE DE USO PUBLICO [001268]
BANCO : BANCO DE LA NACION CUENTA CORRIENTE : 00068375193 MONEDA S/.

Fecha	Reg.SIAF	Doc	Num Doc	Nombre	Debe	Haber

Banco de la Nación

ESTADOS BANCARIOS

Fecha : 01/07/2021
Hora : 17:58:30

Entidad: ORGANISMO SUPERVISOR DE LA INVERSION EN INFRAESTRUCTURA DE TRANSPORTE DE USO

Dirección: CA. LOS NEGOCIOS 182 PISO 4 SURQUILLO LIMA LIMA SURQUILLO

Banco: Banco de la **Código de** 00000038888

Número de la 00068375193 **Moneda:** PEN - Nuevo Sol

Nombre de la OSITRAN-EJECUCION CARTAS FIANZAS POR GARANTIAS

Estado de Cuenta Corriente MN: Del 01/06/2021 Al 30/06/2021

Fecha	Transacción	Codificación / Nº Cheque	Cargos	Abonos	Saldo
01/06/2021	SALDO INICIAL				0.00
	TOTAL	0	0.00	0.00	0.00

IMPORTANTE: Si dentro de 30 días no se formulan observaciones al presente estado de cuenta, se dará por aceptado.

Gerencia de Administración
Jefatura de Tesorería

CONCILIACIÓN BANCARIA AL 30/06/2021
Cta Cte Nº 06068001771 - EJECUCION CARTAS FIANZAS POR GARANTIAS
BANCO DE LA NACION - DOLARES

A.	Saldo según libro bancos al 31.05.21	US$.	190,538.55
B.	Depositos Recibidos		0.00
C.	Giros Emitidos		0.00
D.	Saldo según libro bancos al 30.06.21		190,538.55
E.	Saldo según estado bancario al 30.06.21		190,538.55
F.	Diferencia		0.00

G. Demostración de la diferencia

Cheques en Cartera

N°	N° Cheque	Fecha	C/P	Razón Social	Monto
1.-					
2.-					
3.-					
4.-					
				Total cheques en cartera	0.00

Cheques en Tránsito

N°	N° Cheque	Fecha	C/P	Razón Social	Monto
1.-					
2.-					
3.-					
4.-					
				Total cheques en tránsito:	0.00
				Total demostración de la diferencia:	0.00

LIBRO BANCO DEL MES DE JUNIO DE 2021

SECTOR : 01 PRESIDENCIA CONSEJO MINISTROS
PLIEGO : 022 ORGANISMO SUPERVISOR DE LA INVERSION EN INFRAESTRUCTURA DE TRANSPORTE DE USO PUBLICO
EJECUTORA : 001 ORGANISMO SUPERVISOR DE LA INVERSION EN INFRAESTRUCTURA DE TRANSPORTE DE USO PUBLICO [001268]
BANCO : BANCO DE LA NACION CUENTA CORRIENTE : 06068001771 MONEDA US$

Fecha	Reg.SIAF	Doc	Num Doc	Nombre	Debe	Haber
				ACUMULADO AL : 31/05/2021	190,538.55	190,538.55
				MOVIMIENTO AL : 30/06/2021	**190,538.55**	**190,538.55**

Banco de la Nación

ESTADOS BANCARIOS

Fecha : 01/07/2021
Hora : 17:59:17

Entidad: ORGANISMO SUPERVISOR DE LA INVERSION EN INFRAESTRUCTURA DE TRANSPORTE DE USO

Dirección: CA. LOS NEGOCIOS 182 PISO 4 SURQUILLO LIMA LIMA SURQUILLO

Banco: Banco de la **Código de** 00000038888

Número de la 06068001771 **Moneda:** USD - Dolar Americano

Nombre de la OSITRAN-EJECUCION CARTAS FIANZAS POR GARANTIAS(ME)

Estado de Cuenta Corriente ME: Del 01/06/2021 Al 30/06/2021

Fecha	Transacción	Codificación / Nº Cheque	Cargos	Abonos	Saldo
01/06/2021	SALDO INICIAL				190,538.55
	TOTAL	0	0.00	0.00	190,538.55

IMPORTANTE: Si dentro de 30 días no se formulan observaciones al presente estado de cuenta, se dará por aceptado.

Gerencia de Administración
Jefatura de Tesorería

CONCILIACIÓN BANCARIA AL 30/06/2021
Cta Cte Nº 000-0491543
BANCO SCOTIABANK - SOLES

A.	Saldo según libro bancos al 31.05.21	S/.	416.62
B.	Depositos Recibidos		964,134.00
C.	Giros Emitidos		964,134.00
D.	Saldo según libro bancos al 30.06.21		416.62
E.	Saldo según estado bancario al 30.06.21		416.62
F.	Diferencia		0.00

G. Demostración de la diferencia

Cheques en Cartera

Nº	Nº Cheque	Fecha	C/P	Razón Social	Monto
1.-					
2.-					
3.-					
4.-					
				Total cheques en cartera	0.00

Carta en Tránsito

Nº	Nº Carta	Fecha	Razón Social	Monto
1.-				
2.-				
3.-				
4.-				
			Total cheques en tránsito:	0.00

Total demostración de la diferencia: 0.00

LIBRO BANCO DEL MES DE JUNIO DE 2021

SECTOR : 01 PRESIDENCIA CONSEJO MINISTROS
PLIEGO : 022 ORGANISMO SUPERVISOR DE LA INVERSION EN INFRAESTRUCTURA DE TRANSPORTE DE USO PUBLICO
EJECUTORA : 001 ORGANISMO SUPERVISOR DE LA INVERSION EN INFRAESTRUCTURA DE TRANSPORTE DE USO PUBLICO [001268]
BANCO : SCOTIABANK CUENTA CORRIENTE : 000-0491543 MONEDA S/.

Fecha	Reg.SIAF	Doc	Num Doc	Nombre	Debe	Haber	
			ACUMULADO AL :	31/05/2021	4,504,177.92	4,503,761.30	416.62
04-Jun	0001083	025	3663	NOTA DE ABONO	780,507.00		780,923.62
09-Jun	0001084	025	0255336	NOTA DE ABONO	183,627.00		964,550.62
24-Jun	0001083	026	53366	MTC		780,461.25	184,089.37
24-Jun	0001084	026	255333	MTC		179,922.76	4,166.61
24-Jun	0001084	026	53533	PROINVERSION		3,671.89	494.72
30-Jun	0001083	026	366566	SCOTIABANK		45.75	448.97
30-Jun	0001084	026	536633	SCOTIABANK		32.35	416.62
				MOVIMIENTO AL : 30/06/2021	**5,468,311.92**	**5,467,895.30**	**416.62**

01 Julio 2021 22:14

Scotiabank

20420248645 - OSITRAN RETRIBUCION - 06 - USUARIO06

Cuentas corrientes M.N.

Información al 30/06/2021

Por: Estado de cuenta - Total al día: 30

Cuenta 000-0491543 T. Saldo:S/ 416.62 T. Haber:S/ 964,134.00 T. Debe:S/ 964,134.00

Código	Movimiento	Documento	Debe	Haber	Día	Saldo	Referencia 1
55	Portes estado de cuenta	74039101	S/ 6.50	S/ 0.00	01/06/2021	S/ 410.12	
39	TRANSFERENCIA BCR	15524483	S/ 0.00	S/ 780,507.00	04/06/2021	S/ 780,917.12	LQ0002115524483
39	TRANSFERENCIA VIA CCE	00491543	S/ 0.00	S/ 183,627.00	09/06/2021	S/ 964,544.12	0
55	TRANSFERENCIA VIA CCE	40200026	S/ 179,922.76	S/ 0.00	24/06/2021	S/ 964,544.12	6020503503639
55	TRANSFERENCIA VIA CCE	40200027	S/ 3,671.89	S/ 0.00	24/06/2021	S/ 0.00	6020380799643
90	TRANSFERENCIAS	17709014	S/ 780,461.25	S/ 0.00	24/06/2021	S/ 0.00	
55	COMIS.TRF.CTAS 3ROS BCR	17709014	S/ 20.00	S/ 0.00	24/06/2021	S/ 0.00	
55	COMISION PAGOS VIA CCE	00035121	S/ 3.30	S/ 0.00	24/06/2021	S/ 0.00	00000000220
55	COMISION PAGOS VIA CCE	00296155	S/ 3.30	S/ 0.00	24/06/2021	S/ 461.62	00000000220
62	COMISION MANT. CUENTA	99960223	S/ 45.00	S/ 0.00	30/06/2021	S/ 416.62	

Gerencia de Administración
Jefatura de Tesorería

CONCILIACIÓN BANCARIA AL 30/06/2021
Cta Cte Nº 000-4174267
BANCO SCOTIABANK -SOLES

A.	Saldo según libro bancos al 31.05.21	S/.	240,499.52
B.	Depositos Recibidos		130,994.15
C.	Giros Emitidos		118,954.06
D.	Saldo según libro bancos al 30.06.21		252,539.61
E.	Saldo según estado bancario al 30.06.21		252,539.61
F.	Diferencia		0.00

G. Demostración de la diferencia

Cheques en Cartera

Nº	Nº Cheque	Fecha	C/P	Razón Social	Monto
1.-					
2.-					
3.-					
4.-					
				Total cheques en cartera	0.00

Cheques en Tránsito

Nº	Nº Cheque	Fecha	C/P	Razón Social	Monto
1.-					
2.-					
3.-					
4.-					
				Total cheques en tránsito:	0.00

Total demostración de la diferencia: 0.00

LIBRO BANCO DEL MES DE JUNIO DE 2021

SECTOR : 01 PRESIDENCIA CONSEJO MINISTROS
PLIEGO : 022 ORGANISMO SUPERVISOR DE LA INVERSION EN INFRAESTRUCTURA DE TRANSPORTE DE USO PUBLICO
EJECUTORA : 001 ORGANISMO SUPERVISOR DE LA INVERSION EN INFRAESTRUCTURA DE TRANSPORTE DE USO PUBLICO [001268]
BANCO : SCOTIABANK CUENTA CORRIENTE : 000-4174267 MONEDA S/.

Fecha	Reg.SIAF	Doc	Num Doc	Nombre	Debe	Haber	
				ACUMULADO AL : 31/05/2021	2,322,154.14	2,081,654.62	240,499.52
02-Jun	0000912	026	5366	OSITRAN		106,810.26	133,689.26
09-Jun	0000998	025	4528	NOTA DE ABONO	71,956.00		205,645.26
11-Jun	0000999	025	13559	NOTA DE ABONO	47,295.00		252,940.26
25-Jun	0001034	025	56223	NOTA DE ABONO	11,739.00		264,679.26
25-Jun	0001075	026	422536	OSITRAN		11,739.00	252,940.26
30-Jun	0001066	025	49652	NOTA DE ABONO	4.15		252,944.41
30-Jun	0001076	026	25333	OSITRAN		404.80	252,539.61
				MOVIMIENTO AL : 30/06/2021	**2,453,148.29**	**2,200,608.68**	**252,539.61**

01 Julio 2021 22:13

Scotiabank

20420248645 - ORGANISMO SUPERVISOR - 06 - USUARIO06

Cuentas corrientes M.N.

Información al 30/06/2021

Por: Estado de cuenta - Total al día: 30

Cuenta 000-4174267 T. Saldo:S/ 252,539.61 T. Haber:S/ 509,054.96 T. Debe:S/ 497,014.87

Código	Movimiento	Documento	Debe	Haber	Día	Saldo	Referencia 1
55	Portes estado de cuenta	74000955	S/ 6.50	S/ 0.00	01/06/2021	S/ 240,493.02	
55	TRANSF.CTAS PROPIAS/CCE	40200276	S/ 106,810.26	S/ 0.00	02/06/2021	S/ 240,493.02	6020420248645
55	COMISION PAGOS VIA CCE	68176441	S/ 3.30	S/ 0.00	02/06/2021	S/ 133,679.46	00000000220
47	TBK-PAGO PROVEEDORES	43274783	S/ 0.00	S/ 71,956.00	09/06/2021	S/ 205,635.46	204327478332148
39	TRANSFERENCIA VIA CCE	04174267	S/ 0.00	S/ 47,295.00	11/06/2021	S/ 252,930.46	0
39	TRANSF.CTAS PROPIAS	16764977	S/ 0.00	S/ 353,392.30	16/06/2021	S/ 606,322.76	LQ0018116764977
89	TBK-PAGO PLANILLAS	21770898	S/ 161,131.39	S/ 0.00	18/06/2021	S/ 606,322.76	21770898
89	TBK-PAGO PLANILLAS	21770899	S/ 175,110.00	S/ 0.00	18/06/2021	S/ 0.00	21770899
89	TBK-PAGO PLANILLAS	21770900	S/ 17,150.91	S/ 0.00	18/06/2021	S/ 252,930.46	21770900
39	TRANSF.CTAS PROPIAS	17696267	S/ 0.00	S/ 29,580.45	25/06/2021	S/ 252,930.46	LQ0018117696267
39	TRANSFERENCIA VIA CCE	04174267	S/ 0.00	S/ 545.44	25/06/2021	S/ 0.00	21000351
39	TRANSFERENCIA VIA CCE	04174267	S/ 0.00	S/ 296.00	25/06/2021	S/ 0.00	21000352
39	TRANSFERENCIA VIA CCE	04174267	S/ 0.00	S/ 1,545.96	25/06/2021	S/ 0.00	21000354
39	TRANSFERENCIA VIA CCE	04174267	S/ 0.00	S/ 47.00	25/06/2021	S/ 0.00	21000355
39	TRANSFERENCIA VIA CCE	04174267	S/ 0.00	S/ 4,392.66	25/06/2021	S/ 289,337.97	21000357
62	COMISION MANT. CUENTA	99960444	S/ 45.00	S/ 0.00	30/06/2021	S/ 289,337.97	
15	INTERESES ACREEDORES	99030575	S/ 0.00	S/ 4.15	30/06/2021	S/ 0.00	
55	TBK-MANTENIMIENTO	62102177	S/ 350.00	S/ 0.00	30/06/2021	S/ 0.00	062102177 TBK
93	TBK-TRF. CTAS 3ROS	03118304	S/ 296.00	S/ 0.00	30/06/2021	S/ 0.00	
93	TBK-TRF. CTAS 3ROS	03118304	S/ 47.00	S/ 0.00	30/06/2021	S/ 0.00	
93	TBK-TRF. CTAS 3ROS	03647404	S/ 4,392.66	S/ 0.00	30/06/2021	S/ 0.00	
93	TBK-TRF.CTAS PROPIAS	07477406	S/ 16,822.72	S/ 0.00	30/06/2021	S/ 0.00	
93	TBK-TRF.CTAS PROPIAS	07477406	S/ 12,757.73	S/ 0.00	30/06/2021	S/ 0.00	
93	TBK-TRF. CTAS 3ROS	08378517	S/ 545.44	S/ 0.00	30/06/2021	S/ 0.00	
93	TBK-TRF. CTAS 3ROS	08378517	S/ 1,545.96	S/ 0.00	30/06/2021	S/ 252,539.61	

Gerencia de Administración
Jefatura de Tesorería

CONCILIACIÓN BANCARIA AL 30/06/2021
Cta Cte Nº 068-324203
BANCO DE LA NACION - CUT -SOLES

SALDO AL 31/05/2021				S/.	597,487.23
1.- DOCUMENTOS EMITIDOS GIRADOS			S/.	4,431,801.04	
2.- DOCUMENTOS EMITIDOS ANULADOS			S/.	7,821.00	
a) MES ANTERIOR					
b) MES ACTUAL	7,821.00				
	7,821.00				
3.- DOCUMENTOS EMITIDOS PAGADOS			S/.	4,803,732.03	
4.- DOCUMENTOS EMITIDOS EXTORNADOS			S/.		
		SALDO AL : 30/06/2021			**217,735.24**

1.- DOCUMENTOS EMITIDOS EN CARTERA		S/.	217,735.24
a) EJERCICIO 2021	221,645.74		
2.- DOCUMENTOS EMITIDOS EN TRANSITO		S/.	0.00
a) EJERCICIO 2021			
TOTAL DEMOSTRACION DEL SALDO:			**217,735.24**

.

LIBRO BANCO DEL MES DE JUNIO DE 2021

SECTOR : 01 PRESIDENCIA CONSEJO MINISTROS
PLIEGO : 022 ORGANISMO SUPERVISOR DE LA INVERSION EN INFRAESTRUCTURA DE TRANSPORTE DE USO PUBLICO
EJECUTORA : 001 ORGANISMO SUPERVISOR DE LA INVERSION EN INFRAESTRUCTURA DE TRANSPORTE DE USO PUBLICO [001268]
BANCO : BANCO DE LA NACION CUENTA CORRIENTE : 00-068-324203 MONEDA S/.

Fecha	Reg.SIAF	Doc	Num Doc	Nombre	Debe	Haber	
				ACUMULADO AL : 31/05/2021	32,212,352.78	32,809,840.01	-597,487.23
01-Jun	0000904	095	21000035	LEA POMA CRISTIAN HUMBERTO		320.00	-597,807.23
01-Jun	0000908	095	21000036	HUAMAN PORRAS CESAR EDGARDO		598.00	-598,405.23
01-Jun	0000807	081	21001446	PINTO ESCOBEDO JUAN CARLOS	7,068.89		-591,336.34
01-Jun	0000220	081	21001448	CHAVEZ CELESTINA MIRIAN ESTHEFANY	5,060.00		-586,276.34
01-Jun	0000617	081	21001451	CORNEJO AMEZAGA CLAUDIA BEATRIZ	10,120.00		-576,156.34
01-Jun	0000878	081	21001453	CANEVARO FERNANDEZ ABOGADOS	24,640.00		-551,516.34
01-Jun	0000105	081	21001455	URCI CONSULTORES S.L. SUCURSAL DEL	68,632.17		-482,884.17
01-Jun	0000129	081	21001457	GRUPO INGECORP S.A.C.	918.19		-481,965.98
01-Jun	0000508	081	21001459	GODOY FERREL JUAN CARLOS	5,667.20		-476,298.78
01-Jun	0000409	081	21001461	NEGOCIOS DE LIMPIEZA Y AFINES SOCIEDAD	666.72		-475,632.06
01-Jun	0000022	081	21001462	TORRES VILLANUEVA EDUARDO	7,278.40		-468,353.66
01-Jun	0000029	081	21001464	M & D PROYECTOS E INVERSIONES S.A.C.	6,300.00		-462,053.66
01-Jun	0000439	081	21001466	ESTACION DE SERVICIOS MASUR S.A.C.	138.45		-461,915.21
01-Jun	0000408	081	21001467	ESTACION DE SERVICIOS MASUR S.A.C.	198.47		-461,716.74
01-Jun	0000407	081	21001468	ESTACION DE SERVICIOS MASUR S.A.C.	82.66		-461,634.08
01-Jun	0000105	081	21001485	URCI CONSULTORES S.L. SUCURSAL DEL	9,359.00		-452,275.08
01-Jun	0000126	081	21001480	ONLINE STUDIO MOBILE FACTORY S.A.C	5,467.00		-446,808.08
01-Jun	0000538	081	21001470	INVERSIONES MI GRAN PILOTO S.A.C.	1,040.00		-445,768.08
01-Jun	0000305	081	21001478	HERNANDEZ & CIA. ABOGADOS SOCIEDAD	2,651.00		-443,117.08
01-Jun	0000021	081	21001487	TORRES VILLANUEVA EDUARDO	1,040.00		-442,077.08
01-Jun	0000019	081	21001489	TORRES VILLANUEVA EDUARDO	1,120.00		-440,957.08
01-Jun	0000216	081	21001474	SUNAT/BANCO DE LA NACION	400.00		-440,557.08
01-Jun	0000224	081	21001472	SUNAT/BANCO DE LA NACION	480.00		-440,077.08
01-Jun	0000346	081	21001483	SUNAT/BANCO DE LA NACION	852.00		-439,225.08
01-Jun	0000054	068	21000218	BANCO DE LA NACION	7,093.10		-432,131.98
01-Jun	0000202	068	21000219	BANCO DE LA NACION	6,356.66		-425,775.32
01-Jun	0000202	068	21000220	BANCO DE LA NACION	560.00		-425,215.32
02-Jun	0000133	081	21001492	INDENOVA SUCURSAL DEL PERU		12,860.00	-438,075.32
02-Jun	0000133	081	21001493	INDENOVA SUCURSAL DEL PERU		1,754.00	-439,829.32
02-Jun	0000786	081	21001494	POLYSISTEMAS CORP SOCIEDAD ANONIMA		18,935.36	-458,764.68
02-Jun	0000786	081	21001495	POLYSISTEMAS CORP SOCIEDAD ANONIMA		2,582.00	-461,346.68
02-Jun	0000132	081	21001496	GRUPO ELECTRODATA S.A.C.		8,500.90	-469,847.58
02-Jun	0000132	081	21001497	GRUPO ELECTRODATA S.A.C.		1,159.00	-471,006.58
02-Jun	0000127	081	21001498	IMPERIA SOLUCIONES TECNOLOGICAS S.A.C.		270.95	-471,277.53
02-Jun	0000668	081	21001499	ILLAHUAMAN CHIPANA CRISTIAN ELIAS		7,500.00	-478,777.53
02-Jun	0000082	081	21001500	MORENO UBILLUS JOAQUIN STAJONOV DE		2,800.00	-481,577.53
02-Jun	0000018	081	21001501	TRANSPORTES FELIPE J HUANCA ALVITEZ		8,866.34	-490,443.87
02-Jun	0000018	081	21001502	TRANSPORTES FELIPE J HUANCA ALVITEZ		1,267.00	-491,710.87
02-Jun	0000018	068	21000309	BANCO DE LA NACION		2,533.33	-494,244.20
02-Jun	0000902	095	21000037	REATEGUI RIOS JOSE ENRIQUE		252.47	-494,496.67
02-Jun	0000538	081	21001469	INVERSIONES MI GRAN PILOTO S.A.C.	9,355.00		-485,141.67
02-Jun	0000224	081	21001471	CHAVEZ MONTOYA CARLA GABRIELA	5,520.00		-479,621.67
02-Jun	0000216	081	21001473	CALDERON MARQUEZ JORGE LUIS	4,600.00		-475,021.67
02-Jun	0000539	081	21001475	HUAMANI JIMENEZ MONICA LUISA	3,000.00		-472,021.67
02-Jun	0000517	081	21001476	CABANILLAS KEUTERS ESCARLE	4,000.00		-468,021.67
02-Jun	0000305	081	21001477	HERNANDEZ & CIA. ABOGADOS SOCIEDAD	12,077.00		-455,944.67
02-Jun	0000126	081	21001479	ONLINE STUDIO MOBILE FACTORY S.A.C	40,092.80		-415,851.87
02-Jun	0000377	081	21001481	SOTO PAREDES JORGE EDUARDO	2,500.00		-413,351.87
02-Jun	0000346	081	21001482	QUINTANA YRIGOIN HUMBERTO	9,358.00		-403,993.87
02-Jun	0000105	081	21001484	URCI CONSULTORES S.L. SUCURSAL DEL	68,632.16		-335,361.71
02-Jun	0000021	081	21001486	TORRES VILLANUEVA EDUARDO	7,278.40		-328,083.31
02-Jun	0000019	081	21001488	TORRES VILLANUEVA EDUARDO	7,838.40		-320,244.91
03-Jun	0000582	081	21001503	QUISPE MAMANI JAIME RAUL		10,060.20	-330,305.11
03-Jun	0000582	081	21001504	SUNAT/BANCO DE LA NACION		874.80	-331,179.91
03-Jun	0000085	081	21001505	RIOS SALCEDO SHARON CAREL		3,000.00	-334,179.91
03-Jun	0000325	081	21001506	TELEFONICA DEL PERU SAA		115.90	-334,295.81
03-Jun	0000586	081	21001507	TORRE GARCIA YULIANA		3,680.00	-337,975.81

LIBRO BANCO DEL MES DE JUNIO DE 2021

SECTOR : 01 PRESIDENCIA CONSEJO MINISTROS
PLIEGO : 022 ORGANISMO SUPERVISOR DE LA INVERSION EN INFRAESTRUCTURA DE TRANSPORTE DE USO PUBLICO
EJECUTORA : 001 ORGANISMO SUPERVISOR DE LA INVERSION EN INFRAESTRUCTURA DE TRANSPORTE DE USO PUBLICO [001268]
BANCO : BANCO DE LA NACION CUENTA CORRIENTE : 00-068-324203 MONEDA S/.

Fecha	Reg.SIAF	Doc	Num Doc	Nombre	Debe	Haber	
03-Jun	0000586	081	21001508	SUNAT/BANCO DE LA NACION		320.00	-338,295.81
03-Jun	0000204	081	21001509	RODAS ALANYA VICTOR ELIEZER		4,500.00	-342,795.81
03-Jun	0000181	081	21001510	MENA MENENDEZ JULISSA LIZBETH		2,500.00	-345,295.81
03-Jun	0000180	081	21001511	SANCHEZ AREVALO EVELING CARMELA		5,000.00	-350,295.81
03-Jun	0000119	081	21001512	VILCHEZ CAVERO ANTHONY CRISTHOFER		2,000.00	-352,295.81
03-Jun	0000177	081	21001513	COLLQUI LAGOS JOSE MARTIN		2,500.00	-354,795.81
03-Jun	0000172	081	21001514	ALDAVE MERCEDES GLORIA SARA		2,500.00	-357,295.81
03-Jun	0000587	081	21001515	EMPRESA PERUANA DE SERVICIOS		1,179.48	-358,475.29
03-Jun	0000587	081	21001516	EMPRESA PERUANA DE SERVICIOS		161.00	-358,636.29
03-Jun	0000587	081	21001517	EMPRESA PERUANA DE SERVICIOS		1,179.48	-359,815.77
03-Jun	0000587	081	21001518	EMPRESA PERUANA DE SERVICIOS		161.00	-359,976.77
03-Jun	0000587	081	21001519	EMPRESA PERUANA DE SERVICIOS		1,132.86	-361,109.63
03-Jun	0000587	081	21001520	EMPRESA PERUANA DE SERVICIOS		154.00	-361,263.63
03-Jun	0000890	088	21001491	AFP/BANCO DE LA NACION	1,457.17		-359,806.46
03-Jun	0000133	081	21001493	INDENOVA SUCURSAL DEL PERU	1,754.00		-358,052.46
03-Jun	0000132	081	21001497	GRUPO ELECTRODATA S.A.C.	1,159.00		-356,893.46
03-Jun	0000018	081	21001502	TRANSPORTES FELIPE J HUANCA ALVITEZ	1,267.00		-355,626.46
03-Jun	0000890	081	21001490	SUNAT/BANCO DE LA NACION	894.44		-354,732.02
03-Jun	0000890	068	21000308	BANCO DE LA NACION	8,828.94		-345,903.08
03-Jun	0000904	095	21000035	LEA POMA CRISTIAN HUMBERTO	320.00		-345,583.08
03-Jun	0000889	095	21000034	MARCELO TORRE EDUARDO IVAN	7,156.86		-338,426.22
03-Jun	0000908	095	21000036	HUAMAN PORRAS CESAR EDGARDO	598.00		-337,828.22
04-Jun	0000914	068	21000310	BANCO DE LA NACION		10,194.49	-348,022.71
04-Jun	0000175	081	21001522	RODRIGUEZ HURTADO ANGEL ALFREDO		2,500.00	-350,522.71
04-Jun	0000173	081	21001523	PASTOR MATIAS RAUL ALEXANDER		2,500.00	-353,022.71
04-Jun	0000697	081	21001524	LOYOLA PINTO MARLENI MARGARITA		1,500.00	-354,522.71
04-Jun	0000374	081	21001525	INVERSIONES MI GRAN PILOTO S.A.C.		8,354.00	-362,876.71
04-Jun	0000374	081	21001526	INVERSIONES MI GRAN PILOTO S.A.C.		928.00	-363,804.71
04-Jun	0000888	081	21001527	LATAM AIRLINES PERU S.A.		1,953.37	-365,758.08
04-Jun	0000903	068	21000312	BANCO DE LA NACION		2,300.00	-368,058.08
04-Jun	0000903	068	21000311	BANCO DE LA NACION		12,880.00	-380,938.08
04-Jun	0000903	081	21001528	SUNAT/BANCO DE LA NACION		1,320.00	-382,258.08
04-Jun	0000133	081	21001492	INDENOVA SUCURSAL DEL PERU	12,860.00		-369,398.08
04-Jun	0000786	081	21001494	POLYSISTEMAS CORP SOCIEDAD ANONIMA	18,935.36		-350,462.72
04-Jun	0000132	081	21001496	GRUPO ELECTRODATA S.A.C.	8,500.90		-341,961.82
04-Jun	0000127	081	21001498	IMPERIA SOLUCIONES TECNOLOGICAS S.A.C.	270.95		-341,690.87
04-Jun	0000668	081	21001499	ILLAHUAMAN CHIPANA CRISTIAN ELIAS	7,500.00		-334,190.87
04-Jun	0000082	081	21001500	MORENO UBILLUS JOAQUIN STAJONOV DE	2,800.00		-331,390.87
04-Jun	0000018	081	21001501	TRANSPORTES FELIPE J HUANCA ALVITEZ	8,866.34		-322,524.53
04-Jun	0000786	081	21001495	POLYSISTEMAS CORP SOCIEDAD ANONIMA	2,582.00		-319,942.53
04-Jun	0000587	081	21001518	EMPRESA PERUANA DE SERVICIOS	161.00		-319,781.53
04-Jun	0000587	081	21001516	EMPRESA PERUANA DE SERVICIOS	161.00		-319,620.53
04-Jun	0000587	081	21001520	EMPRESA PERUANA DE SERVICIOS	154.00		-319,466.53
04-Jun	0000582	081	21001504	SUNAT/BANCO DE LA NACION	874.80		-318,591.73
04-Jun	0000586	081	21001508	SUNAT/BANCO DE LA NACION	320.00		-318,271.73
04-Jun	0000802	065	14711380	BANCO DE LA NACION	150.00		-318,121.73
04-Jun	0000890	065	14711381	DIRECCION GENERAL DEL TESORO PUBLICO	4,166.67		-313,955.06
07-Jun	0000545	081	21001529	ZEGARRA CORDOVA WALTER AUGUSTO		7,544.00	-321,499.06
07-Jun	0000545	081	21001530	SUNAT/BANCO DE LA NACION		656.00	-322,155.06
07-Jun	0000128	081	21001531	XPRESS TECHNOLOGY SERVICES S.A.C. - XTS		4,546.65	-326,701.71
07-Jun	0000128	081	21001532	XPRESS TECHNOLOGY SERVICES S.A.C. - XTS		629.00	-327,330.71
07-Jun	0000128	068	21000313	BANCO DE LA NACION		66.00	-327,396.71
07-Jun	0000910	081	21001533	VILLANUEVA ESLAVA ALBERTO		12,558.00	-339,954.71
07-Jun	0000910	081	21001534	SUNAT/BANCO DE LA NACION		1,092.00	-341,046.71
07-Jun	0000651	081	21001535	ESCOBAR CAYCHO YVAN JACINTO		5,000.00	-346,046.71
07-Jun	0000470	081	21001536	MATURANA RODRIGUEZ JOSE CARLOS		3,000.00	-349,046.71
07-Jun	0000938	095	21000038	POLO VIVAR CHRISTIAN JOEL		1,040.00	-350,086.71
07-Jun	0000582	081	21001503	QUISPE MAMANI JAIME RAUL	10,060.20		-340,026.51

LIBRO BANCO DEL MES DE JUNIO DE 2021

SECTOR : 01 PRESIDENCIA CONSEJO MINISTROS
PLIEGO : 022 ORGANISMO SUPERVISOR DE LA INVERSION EN INFRAESTRUCTURA DE TRANSPORTE DE USO PUBLICO
EJECUTORA : 001 ORGANISMO SUPERVISOR DE LA INVERSION EN INFRAESTRUCTURA DE TRANSPORTE DE USO PUBLICO [001268]
BANCO : BANCO DE LA NACION CUENTA CORRIENTE : 00-068-324203 MONEDA S/.

Fecha	Reg.SIAF	Doc	Num Doc	Nombre	Debe	Haber	
07-Jun	0000085	081	21001505	RIOS SALCEDO SHARON CAREL	3,000.00		-337,026.51
07-Jun	0000325	081	21001506	TELEFONICA DEL PERU SAA	115.90		-336,910.61
07-Jun	0000586	081	21001507	TORRE GARCIA YULIANA	3,680.00		-333,230.61
07-Jun	0000204	081	21001509	RODAS ALANYA VICTOR ELIEZER	4,500.00		-328,730.61
07-Jun	0000181	081	21001510	MENA MENENDEZ JULISSA LIZBETH	2,500.00		-326,230.61
07-Jun	0000180	081	21001511	SANCHEZ AREVALO EVELING CARMELA	5,000.00		-321,230.61
07-Jun	0000119	081	21001512	VILCHEZ CAVERO ANTHONY CRISTHOFER	2,000.00		-319,230.61
07-Jun	0000177	081	21001513	COLLQUI LAGOS JOSE MARTIN	2,500.00		-316,730.61
07-Jun	0000172	081	21001514	ALDAVE MERCEDES GLORIA SARA	2,500.00		-314,230.61
07-Jun	0000587	081	21001515	EMPRESA PERUANA DE SERVICIOS	1,179.48		-313,051.13
07-Jun	0000587	081	21001517	EMPRESA PERUANA DE SERVICIOS	1,179.48		-311,871.65
07-Jun	0000587	081	21001519	EMPRESA PERUANA DE SERVICIOS	1,132.86		-310,738.79
07-Jun	0000175	081	21001522	RODRIGUEZ HURTADO ANGEL ALFREDO	2,500.00		-308,238.79
07-Jun	0000173	081	21001523	PASTOR MATIAS RAUL ALEXANDER	2,500.00		-305,738.79
07-Jun	0000697	081	21001524	LOYOLA PINTO MARLENI MARGARITA	1,500.00		-304,238.79
07-Jun	0000374	081	21001525	INVERSIONES MI GRAN PILOTO S.A.C.	8,354.00		-295,884.79
07-Jun	0000888	081	21001527	LATAM AIRLINES PERU S.A.	1,953.37		-293,931.42
07-Jun	0000374	081	21001526	INVERSIONES MI GRAN PILOTO S.A.C.	928.00		-293,003.42
07-Jun	0000803	081	21001521	SUNAT/BANCO DE LA NACION	206,799.43		-86,203.99
07-Jun	0000020	068	21000255	BANCO DE LA NACION	2,079.60		-84,124.39
07-Jun	0000902	095	21000037	REATEGUI RIOS JOSE ENRIQUE	252.47		-83,871.92
08-Jun	0000696	081	21001537	RAMIREZ VELEZ GONZALO ABELARDO		11,260.80	-95,132.72
08-Jun	0000696	081	21001538	SUNAT/BANCO DE LA NACION		979.20	-96,111.92
08-Jun	0000676	081	21001539	SOTOMAYOR VERIA ROLANDO ALFREDO		12,199.20	-108,311.12
08-Jun	0000676	081	21001540	SUNAT/BANCO DE LA NACION		1,060.80	-109,371.92
08-Jun	0000016	081	21001541	TORRES VILLANUEVA EDUARDO		7,838.40	-117,210.32
08-Jun	0000016	081	21001542	TORRES VILLANUEVA EDUARDO		1,120.00	-118,330.32
08-Jun	0000016	068	21000315	BANCO DE LA NACION		2,239.60	-120,569.92
08-Jun	0000054	081	21001543	NEGOCIOS DE LIMPIEZA Y AFINES SOCIEDAD		13,185.55	-133,755.47
08-Jun	0000054	068	21000316	BANCO DE LA NACION		7,093.10	-140,848.57
08-Jun	0000054	068	21000314	BANCO DE LA NACION		1,980.00	-142,828.57
08-Jun	0000054	081	21001544	NEGOCIOS DE LIMPIEZA Y AFINES SOCIEDAD		3,035.00	-145,863.57
08-Jun	0000545	081	21001529	ZEGARRA CORDOVA WALTER AUGUSTO	7,544.00		-138,319.57
08-Jun	0000128	081	21001531	XPRESS TECHNOLOGY SERVICES S.A.C. - XTS	4,546.65		-133,772.92
08-Jun	0000910	081	21001533	VILLANUEVA ESLAVA ALBERTO	12,558.00		-121,214.92
08-Jun	0000651	081	21001535	ESCOBAR CAYCHO YVAN JACINTO	5,000.00		-116,214.92
08-Jun	0000470	081	21001536	MATURANA RODRIGUEZ JOSE CARLOS	3,000.00		-113,214.92
08-Jun	0000128	081	21001532	XPRESS TECHNOLOGY SERVICES S.A.C. - XTS	629.00		-112,585.92
08-Jun	0000545	081	21001530	SUNAT/BANCO DE LA NACION	656.00		-111,929.92
08-Jun	0000910	081	21001534	SUNAT/BANCO DE LA NACION	1,092.00		-110,837.92
08-Jun	0000903	068	21000311	BANCO DE LA NACION	12,880.00		-97,957.92
08-Jun	0000903	068	21000312	BANCO DE LA NACION	2,300.00		-95,657.92
09-Jun	0000816	081	21001545	FLORES LOAYZA LUIS ANGEL		4,722.66	-100,380.58
09-Jun	0000816	081	21001546	SUNAT/BANCO DE LA NACION		410.67	-100,791.25
09-Jun	0000588	081	21001547	EMPRESA PERUANA DE SERVICIOS		214.48	-101,005.73
09-Jun	0000061	081	21001548	VILLAVICENCIO GALLARDO RAFAEL WILLIAM		5,014.17	-106,019.90
09-Jun	0000061	081	21001549	SUNAT/BANCO DE LA NACION		440.00	-106,459.90
09-Jun	0000061	068	21000317	BANCO DE LA NACION		45.83	-106,505.73
09-Jun	0000550	081	21001550	LEON ROSALES KIMBERLY LUCERO		3,000.00	-109,505.73
09-Jun	0000103	081	21001551	SANDOVAL DIOSES BRENDA VANESSA		5,000.00	-114,505.73
09-Jun	0000939	095	21000039	CASTRO CUBA LEON JAVIER ERNESTO		123.80	-114,629.53
09-Jun	0000927	081	21001553	NUÑEZ HIJAR RUBEN ATANACIO		5,520.00	-120,149.53
09-Jun	0000927	081	21001554	SUNAT/BANCO DE LA NACION		480.00	-120,629.53
09-Jun	0000512	081	21001555	GAMARRA HERRERA RONALD ALEX		3,280.00	-123,909.53
09-Jun	0000512	081	21001556	SUNAT/BANCO DE LA NACION		320.00	-124,229.53
09-Jun	0000512	068	21000318	BANCO DE LA NACION		400.00	-124,629.53
09-Jun	0000739	081	21001557	ARANGO MUCHA GIOMAR ANTONIO		4,400.00	-129,029.53
09-Jun	0000719	081	21001558	MATOS FLORES GUERRA JAVIER ALBERTO		12,420.00	-141,449.53

LIBRO BANCO DEL MES DE JUNIO DE 2021

SECTOR : 01 PRESIDENCIA CONSEJO MINISTROS
PLIEGO : 022 ORGANISMO SUPERVISOR DE LA INVERSION EN INFRAESTRUCTURA DE TRANSPORTE DE USO PUBLICO
EJECUTORA : 001 ORGANISMO SUPERVISOR DE LA INVERSION EN INFRAESTRUCTURA DE TRANSPORTE DE USO PUBLICO [001268]
BANCO : BANCO DE LA NACION CUENTA CORRIENTE : 00-068-324203 MONEDA S/.

Fecha	Reg.SIAF	Doc	Num Doc	Nombre	Debe	Haber	
09-Jun	0000719	081	21001559	SUNAT/BANCO DE LA NACION		1,080.00	-142,529.53
09-Jun	0000722	081	21001560	DIAZ LIÑAN ROONAL WILSON		10,580.00	-153,109.53
09-Jun	0000722	081	21001561	SUNAT/BANCO DE LA NACION		920.00	-154,029.53
09-Jun	0000016	081	21001542	TORRES VILLANUEVA EDUARDO	1,120.00		-152,909.53
09-Jun	0000054	081	21001544	NEGOCIOS DE LIMPIEZA Y AFINES SOCIEDAD	3,035.00		-149,874.53
09-Jun	0000676	081	21001540	SUNAT/BANCO DE LA NACION	1,060.80		-148,813.73
09-Jun	0000696	081	21001538	SUNAT/BANCO DE LA NACION	979.20		-147,834.53
10-Jun	0000952	095	21000040	POLO VIVAR CHRISTIAN JOEL		1,360.00	-149,194.53
10-Jun	0000696	081	21001537	RAMIREZ VELEZ GONZALO ABELARDO	11,260.80		-137,933.73
10-Jun	0000676	081	21001539	SOTOMAYOR VERIA ROLANDO ALFREDO	12,199.20		-125,734.53
10-Jun	0000016	081	21001541	TORRES VILLANUEVA EDUARDO	7,838.40		-117,896.13
10-Jun	0000054	081	21001543	NEGOCIOS DE LIMPIEZA Y AFINES SOCIEDAD	13,185.55		-104,710.58
11-Jun	0000955	095	21000041	ALVAREZ ESTRADA LUIS EDUARDO		960.00	-105,670.58
11-Jun	0000740	081	21001562	SUMICONS S.A.C.		5,039.15	-110,709.73
11-Jun	0000740	081	21001563	SUNAT/BANCO DE LA NACION		155.85	-110,865.58
11-Jun	0000542	081	21001564	DP COMUNICACIONES S.A.C.		2,200.00	-113,065.58
11-Jun	0000542	081	21001565	DP COMUNICACIONES S.A.C.		300.00	-113,365.58
11-Jun	0000880	081	21001566	APOYO CONSULTORIA S.A.C.		27,736.72	-141,102.30
11-Jun	0000880	081	21001567	APOYO CONSULTORIA S.A.C.		4,010.00	-145,112.30
11-Jun	0000880	068	21000319	BANCO DE LA NACION		1,670.88	-146,783.18
11-Jun	0000911	081	21001568	PONTIFICIA UNIVERSIDAD CATOLICA DEL		5,312.88	-152,096.06
11-Jun	0000911	081	21001569	PONTIFICIA UNIVERSIDAD CATOLICA DEL		724.00	-152,820.06
11-Jun	0000482	081	21001570	ALARCON CUTI OSCAR NICOLAS		9,200.00	-162,020.06
11-Jun	0000482	081	21001571	SUNAT/BANCO DE LA NACION		800.00	-162,820.06
11-Jun	0000816	081	21001545	FLORES LOAYZA LUIS ANGEL	4,722.66		-158,097.40
11-Jun	0000588	081	21001547	EMPRESA PERUANA DE SERVICIOS	214.48		-157,882.92
11-Jun	0000061	081	21001548	VILLAVICENCIO GALLARDO RAFAEL WILLIAM	5,014.17		-152,868.75
11-Jun	0000550	081	21001550	LEON ROSALES KIMBERLY LUCERO	3,000.00		-149,868.75
11-Jun	0000103	081	21001551	SANDOVAL DIOSES BRENDA VANESSA	5,000.00		-144,868.75
11-Jun	0000927	081	21001553	NUÑEZ HIJAR RUBEN ATANACIO	5,520.00		-139,348.75
11-Jun	0000512	081	21001555	GAMARRA HERRERA RONALD ALEX	3,280.00		-136,068.75
11-Jun	0000739	081	21001557	ARANGO MUCHA GIOMAR ANTONIO	4,400.00		-131,668.75
11-Jun	0000719	081	21001558	MATOS FLORES GUERRA JAVIER ALBERTO	12,420.00		-119,248.75
11-Jun	0000722	081	21001560	DIAZ LIÑAN ROONAL WILSON	10,580.00		-108,668.75
11-Jun	0000938	095	21000038	POLO VIVAR CHRISTIAN JOEL	1,040.00		-107,628.75
11-Jun	0000952	095	21000040	POLO VIVAR CHRISTIAN JOEL	1,360.00		-106,268.75
11-Jun	0000061	081	21001549	SUNAT/BANCO DE LA NACION	440.00		-105,828.75
11-Jun	0000512	081	21001556	SUNAT/BANCO DE LA NACION	320.00		-105,508.75
11-Jun	0000719	081	21001559	SUNAT/BANCO DE LA NACION	1,080.00		-104,428.75
11-Jun	0000722	081	21001561	SUNAT/BANCO DE LA NACION	920.00		-103,508.75
11-Jun	0000816	081	21001546	SUNAT/BANCO DE LA NACION	410.67		-103,098.08
11-Jun	0000927	081	21001554	SUNAT/BANCO DE LA NACION	480.00		-102,618.08
11-Jun	0000129	068	21000301	BANCO DE LA NACION	270.05		-102,348.03
11-Jun	0000022	068	21000302	BANCO DE LA NACION	2,079.60		-100,268.43
11-Jun	0000029	068	21000303	BANCO DE LA NACION	1,800.00		-98,468.43
11-Jun	0000021	068	21000304	BANCO DE LA NACION	2,079.60		-96,388.83
11-Jun	0000019	068	21000305	BANCO DE LA NACION	2,239.60		-94,149.23
11-Jun	0000018	068	21000309	BANCO DE LA NACION	2,533.33		-91,615.90
11-Jun	0000016	068	21000315	BANCO DE LA NACION	2,239.60		-89,376.30
11-Jun	0000054	068	21000316	BANCO DE LA NACION	7,093.10		-82,283.20
14-Jun	0000811	081	21001572	CHACON VARGAS KAROL ELIZABETH		3,000.00	-85,283.20
14-Jun	0000466	081	21001573	PIEDRA NUÑEZ LUZ MARIA		10,120.00	-95,403.20
14-Jun	0000045	081	21001574	FONSECA CUBAS LINDER ENZO		5,000.00	-100,403.20
14-Jun	0000779	081	21001575	GARCIA ADRIANZEN JHINIA LUZ		6,900.00	-107,303.20
14-Jun	0000779	081	21001576	SUNAT/BANCO DE LA NACION		600.00	-107,903.20
14-Jun	0000077	081	21001577	AMES CACERES ANA MARIA		3,000.00	-110,903.20
14-Jun	0000282	081	21001578	M2G S.A.C.		423.59	-111,326.79
14-Jun	0000451	081	21001579	SUNAT/BANCO DE LA NACION		844.80	-112,171.59

LIBRO BANCO DEL MES DE JUNIO DE 2021

SECTOR : 01 PRESIDENCIA CONSEJO MINISTROS
PLIEGO : 022 ORGANISMO SUPERVISOR DE LA INVERSION EN INFRAESTRUCTURA DE TRANSPORTE DE USO PUBLICO
EJECUTORA : 001 ORGANISMO SUPERVISOR DE LA INVERSION EN INFRAESTRUCTURA DE TRANSPORTE DE USO PUBLICO [001268]
BANCO : BANCO DE LA NACION CUENTA CORRIENTE : 00-068-324203 MONEDA S/.

Fecha	Reg.SIAF	Doc	Num Doc	Nombre	Debe	Haber	
14-Jun	0000451	081	21001580	CASTILLO ORMEÑO GIULIANA PATRICIA		9,715.20	-121,886.79
14-Jun	0000455	081	21001581	PEREA MOSCOSO JORGE LUIS		7,820.00	-129,706.79
14-Jun	0000455	081	21001582	SUNAT/BANCO DE LA NACION		680.00	-130,386.79
14-Jun	0000044	081	21001583	MORENO BUITRON MIGUEL ANGEL		5,000.00	-135,386.79
14-Jun	0000476	081	21001584	SUNAT/BANCO DE LA NACION		844.80	-136,231.59
14-Jun	0000476	081	21001585	YABAR SANTILLAN JOSE LUIS		9,715.20	-145,946.79
14-Jun	0000613	081	21001586	SUNAT/BANCO DE LA NACION		933.33	-146,880.12
14-Jun	0000613	081	21001587	MENDEZ VEGA MARIA ELEJANDRA		10,733.34	-157,613.46
14-Jun	0000864	081	21001588	AUTOBEL S.A.C		395.00	-158,008.46
14-Jun	0000011	081	21001589	LUZ DEL SUR S.A.A.		9,081.20	-167,089.66
14-Jun	0000917	081	21001590	BARCHI VELAOCHAGA LUCIANO JUAN LUIS		6,382.00	-173,471.66
14-Jun	0000917	081	21001591	SUNAT/BANCO DE LA NACION		554.96	-174,026.62
14-Jun	0000780	081	21001592	VILCHEZ RAMOS RITA MARIA		3,000.00	-177,026.62
14-Jun	0000020	068	21000320	BANCO DE LA NACION		2,079.60	-179,106.22
14-Jun	0000020	081	21001593	TORRES VILLANUEVA EDUARDO		7,278.40	-186,384.62
14-Jun	0000020	081	21001597	TORRES VILLANUEVA EDUARDO		1,040.00	-187,424.62
14-Jun	0000466	081	21001595	SUNAT/BANCO DE LA NACION		880.00	-188,304.62
14-Jun	0000767	081	21001596	LIZANA CHERO LUIS FRANKLIN		3,000.00	-191,304.62
14-Jun	0000956	068	21000326	BANCO DE LA NACION		535,629.25	-726,933.87
14-Jun	0000956	084	21100057	BANCO DE LA NACION		53,606.69	-780,540.56
14-Jun	0000958	068	21000328	BANCO DE LA NACION		17,150.91	-797,691.47
14-Jun	0000956	068	21000327	BANCO DE LA NACION		175,110.00	-972,801.47
14-Jun	0000956	084	21100058	BANCO DE LA NACION		1,218.87	-974,020.34
14-Jun	0000956	068	21000329	BANCO DE LA NACION		9,944.30	-983,964.64
14-Jun	0000956	068	21000325	BANCO DE LA NACION		491,230.38	-1,475,195.02
14-Jun	0000959	068	21000321	BANCO DE LA NACION		34,968.67	-1,510,163.69
14-Jun	0000957	084	21100055	BANCO DE LA NACION		18,654.26	-1,528,817.95
14-Jun	0000957	068	21000322	BANCO DE LA NACION		326,717.79	-1,855,535.74
14-Jun	0000957	068	21000323	BANCO DE LA NACION		576,567.49	-2,432,103.23
14-Jun	0000957	068	21000324	BANCO DE LA NACION		161,131.39	-2,593,234.62
14-Jun	0000957	084	21100056	BANCO DE LA NACION		2,532.71	-2,595,767.33
14-Jun	0000957	068	21000330	BANCO DE LA NACION		3,215.65	-2,598,982.98
14-Jun	0000740	081	21001562	SUMICONS S.A.C.	5,039.15		-2,593,943.83
14-Jun	0000542	081	21001564	DP COMUNICACIONES S.A.C.	2,200.00		-2,591,743.83
14-Jun	0000911	081	21001568	PONTIFICIA UNIVERSIDAD CATOLICA DEL	5,312.88		-2,586,430.95
14-Jun	0000482	081	21001570	ALARCON CUTI OSCAR NICOLAS	9,200.00		-2,577,230.95
14-Jun	0000911	081	21001569	PONTIFICIA UNIVERSIDAD CATOLICA DEL	724.00		-2,576,506.95
14-Jun	0000542	081	21001565	DP COMUNICACIONES S.A.C.	300.00		-2,576,206.95
14-Jun	0000880	081	21001567	APOYO CONSULTORIA S.A.C.	4,010.00		-2,572,196.95
14-Jun	0000482	081	21001571	SUNAT/BANCO DE LA NACION	800.00		-2,571,396.95
14-Jun	0000740	081	21001563	SUNAT/BANCO DE LA NACION	155.85		-2,571,241.10
14-Jun	0000305	068	21000306	BANCO DE LA NACION	7,364.00		-2,563,877.10
14-Jun	0000346	068	21000307	BANCO DE LA NACION	440.00		-2,563,437.10
14-Jun	0000914	068	21000310	BANCO DE LA NACION	10,194.49		-2,553,242.61
14-Jun	0000128	068	21000313	BANCO DE LA NACION	66.00		-2,553,176.61
14-Jun	0000054	068	21000314	BANCO DE LA NACION	1,980.00		-2,551,196.61
14-Jun	0000061	068	21000317	BANCO DE LA NACION	45.83		-2,551,150.78
14-Jun	0000512	068	21000318	BANCO DE LA NACION	400.00		-2,550,750.78
15-Jun	0000456	081	21001598	ANCAJIMA TAPIA RAFAEL ANGEL		8,445.60	-2,559,196.38
15-Jun	0000456	081	21001599	SUNAT/BANCO DE LA NACION		734.40	-2,559,930.78
15-Jun	0000618	081	21001600	SUNAT/BANCO DE LA NACION		131.70	-2,560,062.48
15-Jun	0000618	081	21001601	RAMOS CONDORI MARLENE		4,258.30	-2,564,320.78
15-Jun	0000616	081	21001602	ASOCIACION CIVIL-BASC-PERU		7,684.00	-2,572,004.78
15-Jun	0000616	081	21001604	ASOCIACION CIVIL-BASC-PERU		1,048.00	-2,573,052.78
15-Jun	0000024	081	21001605	ESPINOZA ALVINO GLORIA OLGA		5,544.00	-2,578,596.78
15-Jun	0000024	068	21000331	BANCO DE LA NACION		1,584.00	-2,580,180.78
15-Jun	0000024	081	21001606	ESPINOZA ALVINO GLORIA OLGA		792.00	-2,580,972.78
15-Jun	0000023	081	21001607	ESPINOZA ALVINO GLORIA OLGA		7,140.00	-2,588,112.78

LIBRO BANCO DEL MES DE JUNIO DE 2021

SECTOR : 01 PRESIDENCIA CONSEJO MINISTROS
PLIEGO : 022 ORGANISMO SUPERVISOR DE LA INVERSION EN INFRAESTRUCTURA DE TRANSPORTE DE USO PUBLICO
EJECUTORA : 001 ORGANISMO SUPERVISOR DE LA INVERSION EN INFRAESTRUCTURA DE TRANSPORTE DE USO PUBLICO [001268]
BANCO : BANCO DE LA NACION CUENTA CORRIENTE : 00-068-324203 MONEDA S/.

Fecha	Reg.SIAF	Doc	Num Doc	Nombre	Debe	Haber	
15-Jun	0000023	068	21000332	BANCO DE LA NACION		2,040.00	-2,590,152.78
15-Jun	0000023	081	21001608	ESPINOZA ALVINO GLORIA OLGA		1,020.00	-2,591,172.78
15-Jun	0000015	081	21001609	ESPINOZA ALVINO GLORIA OLGA		6,244.00	-2,597,416.78
15-Jun	0000015	068	21000333	BANCO DE LA NACION		1,784.00	-2,599,200.78
15-Jun	0000015	081	21001610	ESPINOZA ALVINO GLORIA OLGA		892.00	-2,600,092.78
15-Jun	0000027	081	21001611	ESPINOZA ALVINO GLORIA OLGA		6,041.00	-2,606,133.78
15-Jun	0000027	068	21000334	BANCO DE LA NACION		1,726.00	-2,607,859.78
15-Jun	0000027	081	21001612	ESPINOZA ALVINO GLORIA OLGA		863.00	-2,608,722.78
15-Jun	0000027	081	21001613	ESPINOZA ALVINO GLORIA OLGA		6,041.00	-2,614,763.78
15-Jun	0000027	068	21000335	BANCO DE LA NACION		1,726.00	-2,616,489.78
15-Jun	0000027	081	21001614	ESPINOZA ALVINO GLORIA OLGA		863.00	-2,617,352.78
15-Jun	0000811	081	21001572	CHACON VARGAS KAROL ELIZABETH	3,000.00		-2,614,352.78
15-Jun	0000466	081	21001573	PIEDRA NUÑEZ LUZ MARIA	10,120.00		-2,604,232.78
15-Jun	0000045	081	21001574	FONSECA CUBAS LINDER ENZO	5,000.00		-2,599,232.78
15-Jun	0000779	081	21001575	GARCIA ADRIANZEN JHINIA LUZ	6,900.00		-2,592,332.78
15-Jun	0000077	081	21001577	AMES CACERES ANA MARIA	3,000.00		-2,589,332.78
15-Jun	0000282	081	21001578	M2G S.A.C.	423.59		-2,588,909.19
15-Jun	0000451	081	21001580	CASTILLO ORMEÑO GIULIANA PATRICIA	9,715.20		-2,579,193.99
15-Jun	0000455	081	21001581	PEREA MOSCOSO JORGE LUIS	7,820.00		-2,571,373.99
15-Jun	0000044	081	21001583	MORENO BUITRON MIGUEL ANGEL	5,000.00		-2,566,373.99
15-Jun	0000476	081	21001585	YABAR SANTILLAN JOSE LUIS	9,715.20		-2,556,658.79
15-Jun	0000613	081	21001587	MENDEZ VEGA MARIA ELEJANDRA	10,733.34		-2,545,925.45
15-Jun	0000864	081	21001588	AUTOBEL S.A.C	395.00		-2,545,530.45
15-Jun	0000011	081	21001589	LUZ DEL SUR S.A.A.	9,081.20		-2,536,449.25
15-Jun	0000917	081	21001590	BARCHI VELAOCHAGA LUCIANO JUAN LUIS	6,382.00		-2,530,067.25
15-Jun	0000780	081	21001592	VILCHEZ RAMOS RITA MARIA	3,000.00		-2,527,067.25
15-Jun	0000020	081	21001593	TORRES VILLANUEVA EDUARDO	7,278.40		-2,519,788.85
15-Jun	0000767	081	21001596	LIZANA CHERO LUIS FRANKLIN	3,000.00		-2,516,788.85
15-Jun	0000020	081	21001597	TORRES VILLANUEVA EDUARDO	1,040.00		-2,515,748.85
15-Jun	0000451	081	21001579	SUNAT/BANCO DE LA NACION	844.80		-2,514,904.05
15-Jun	0000455	081	21001582	SUNAT/BANCO DE LA NACION	680.00		-2,514,224.05
15-Jun	0000466	081	21001595	SUNAT/BANCO DE LA NACION	880.00		-2,513,344.05
15-Jun	0000476	081	21001584	SUNAT/BANCO DE LA NACION	844.80		-2,512,499.25
15-Jun	0000613	081	21001586	SUNAT/BANCO DE LA NACION	933.33		-2,511,565.92
15-Jun	0000779	081	21001576	SUNAT/BANCO DE LA NACION	600.00		-2,510,965.92
15-Jun	0000917	081	21001591	SUNAT/BANCO DE LA NACION	554.96		-2,510,410.96
16-Jun	0000128	081	21001615	XPRESS TECHNOLOGY SERVICES S.A.C. - XTS		4,612.79	-2,515,023.75
16-Jun	0000128	081	21001616	XPRESS TECHNOLOGY SERVICES S.A.C. - XTS		629.00	-2,515,652.75
16-Jun	0000730	081	21001617	CUARESMA CARBAJAL JULIO		13,110.00	-2,528,762.75
16-Jun	0000730	081	21001618	SUNAT/BANCO DE LA NACION		1,140.00	-2,529,902.75
16-Jun	0000614	081	21001619	MARCELO FARFAN JHONATTAN ERICK		5,980.00	-2,535,882.75
16-Jun	0000614	081	21001620	SUNAT/BANCO DE LA NACION		520.00	-2,536,402.75
16-Jun	0000768	081	21001621	POLANCO NORIEGA EMMANUEL ANTONIO		5,000.00	-2,541,402.75
16-Jun	0000661	081	21001622	ALVARADO MICKLE GIORGIA VALERY		5,000.00	-2,546,402.75
16-Jun	0000868	081	21001623	M2G S.A.C.		283.20	-2,546,685.95
16-Jun	0000475	081	21001624	MOSCOSO REATEGUI HUGO DISTEL		9,200.00	-2,555,885.95
16-Jun	0000475	081	21001625	SUNAT/BANCO DE LA NACION		800.00	-2,556,685.95
16-Jun	0000178	081	21001626	OLORTEGUI RAMIREZ FLAVIO FELIX		2,500.00	-2,559,185.95
16-Jun	0000012	081	21001627	TORRES VILLANUEVA EDUARDO		7,348.40	-2,566,534.35
16-Jun	0000012	081	21001628	TORRES VILLANUEVA EDUARDO		1,050.00	-2,567,584.35
16-Jun	0000012	068	21000336	BANCO DE LA NACION		2,099.60	-2,569,683.95
16-Jun	0000408	081	21001629	ESTACION DE SERVICIOS MASUR S.A.C.		544.19	-2,570,228.14
16-Jun	0000956	065	14711382	BANCO DE LA NACION		150.00	-2,570,378.14
16-Jun	0000958	088	21001734	AFP/BANCO DE LA NACION		3,408.76	-2,573,786.90
16-Jun	0000958	068	21000356	BANCO DE LA NACION		1,415.64	-2,575,202.54
16-Jun	0000956	081	21001729	SUNAT/BANCO DE LA NACION		5.00	-2,575,207.54
16-Jun	0000958	081	21001730	SUNAT/BANCO DE LA NACION		1,890.00	-2,577,097.54
16-Jun	0000956	088	21001745	AFP/BANCO DE LA NACION		17,297.92	-2,594,395.46

LIBRO BANCO DEL MES DE JUNIO DE 2021

SECTOR : 01 PRESIDENCIA CONSEJO MINISTROS
PLIEGO : 022 ORGANISMO SUPERVISOR DE LA INVERSION EN INFRAESTRUCTURA DE TRANSPORTE DE USO PUBLICO
EJECUTORA : 001 ORGANISMO SUPERVISOR DE LA INVERSION EN INFRAESTRUCTURA DE TRANSPORTE DE USO PUBLICO [001268]
BANCO : BANCO DE LA NACION CUENTA CORRIENTE : 00-068-324203 MONEDA S/.

Fecha	Reg.SIAF	Doc	Num Doc	Nombre	Debe	Haber	
16-Jun	0000956	068	21000353	BANCO DE LA NACION		1,343.54	-2,595,739.00
16-Jun	0000956	068	21000355	BANCO DE LA NACION		47.00	-2,595,786.00
16-Jun	0000956	068	21000354	BANCO DE LA NACION		1,545.96	-2,597,331.96
16-Jun	0000956	068	21000357	BANCO DE LA NACION		4,392.66	-2,601,724.62
16-Jun	0000956	081	21001732	SUNAT/BANCO DE LA NACION		10,088.00	-2,611,812.62
16-Jun	0000958	081	21001733	SUNAT/BANCO DE LA NACION		6,654.69	-2,618,467.31
16-Jun	0000957	081	21001746	SUNAT/BANCO DE LA NACION		4,578.86	-2,623,046.17
16-Jun	0000957	088	21001747	AFP/BANCO DE LA NACION		22,266.83	-2,645,313.00
16-Jun	0000957	088	21001748	AFP/BANCO DE LA NACION		59,774.47	-2,705,087.47
16-Jun	0000957	088	21001749	AFP/BANCO DE LA NACION		23,190.87	-2,728,278.34
16-Jun	0000957	088	21001750	AFP/BANCO DE LA NACION		75,059.74	-2,803,338.08
16-Jun	0000957	068	21000346	BANCO DE LA NACION		42,991.12	-2,846,329.20
16-Jun	0000957	068	21000350	BANCO DE LA NACION		2,367.65	-2,848,696.85
16-Jun	0000957	068	21000347	BANCO DE LA NACION		16,822.72	-2,865,519.57
16-Jun	0000957	068	21000351	BANCO DE LA NACION		545.44	-2,866,065.01
16-Jun	0000957	068	21000352	BANCO DE LA NACION		296.00	-2,866,361.01
16-Jun	0000957	081	21001751	SUNAT/BANCO DE LA NACION		104,538.19	-2,970,899.20
16-Jun	0000957	068	21000358	BANCO DE LA NACION		1,678.77	-2,972,577.97
16-Jun	0000456	081	21001598	ANCAJIMA TAPIA RAFAEL ANGEL	8,445.60		-2,964,132.37
16-Jun	0000616	081	21001602	ASOCIACION CIVIL-BASC-PERU	7,684.00		-2,956,448.37
16-Jun	0000024	081	21001605	ESPINOZA ALVINO GLORIA OLGA	5,544.00		-2,950,904.37
16-Jun	0000023	081	21001607	ESPINOZA ALVINO GLORIA OLGA	7,140.00		-2,943,764.37
16-Jun	0000015	081	21001609	ESPINOZA ALVINO GLORIA OLGA	6,244.00		-2,937,520.37
16-Jun	0000024	081	21001606	ESPINOZA ALVINO GLORIA OLGA	792.00		-2,936,728.37
16-Jun	0000023	081	21001608	ESPINOZA ALVINO GLORIA OLGA	1,020.00		-2,935,708.37
16-Jun	0000015	081	21001610	ESPINOZA ALVINO GLORIA OLGA	892.00		-2,934,816.37
16-Jun	0000616	081	21001604	ASOCIACION CIVIL-BASC-PERU	1,048.00		-2,933,768.37
16-Jun	0000456	081	21001599	SUNAT/BANCO DE LA NACION	734.40		-2,933,033.97
16-Jun	0000618	081	21001600	SUNAT/BANCO DE LA NACION	131.70		-2,932,902.27
16-Jun	0000959	068	21000321	BANCO DE LA NACION	34,968.67		-2,897,933.60
16-Jun	0000956	068	21000329	BANCO DE LA NACION	9,944.30		-2,887,989.30
16-Jun	0000957	068	21000330	BANCO DE LA NACION	3,215.65		-2,884,773.65
16-Jun	0000957	084	21100055	BANCO DE LA NACION	18,654.26		-2,866,119.39
16-Jun	0000957	084	21100056	BANCO DE LA NACION	2,532.71		-2,863,586.68
16-Jun	0000956	084	21100057	BANCO DE LA NACION	53,606.69		-2,809,979.99
16-Jun	0000956	084	21100058	BANCO DE LA NACION	1,218.87		-2,808,761.12
16-Jun	0000957	068	21000322	BANCO DE LA NACION	326,717.79		-2,482,043.33
16-Jun	0000957	068	21000323	BANCO DE LA NACION	576,567.49		-1,905,475.84
16-Jun	0000957	068	21000324	BANCO DE LA NACION	161,131.39		-1,744,344.45
16-Jun	0000956	068	21000325	BANCO DE LA NACION	491,230.38		-1,253,114.07
16-Jun	0000956	068	21000326	BANCO DE LA NACION	535,629.25		-717,484.82
16-Jun	0000956	068	21000327	BANCO DE LA NACION	175,110.00		-542,374.82
16-Jun	0000958	068	21000328	BANCO DE LA NACION	17,150.91		-525,223.91
17-Jun	0000677	081	21001636	INVERSIONES MI GRAN PILOTO S.A.C.		10,890.00	-536,113.91
17-Jun	0000665	081	21001637	OJEDA NAVARRO ALEXA GIOVANNA		2,950.00	-539,063.91
17-Jun	0000665	068	21000341	BANCO DE LA NACION		50.00	-539,113.91
17-Jun	0000969	081	21001638	ALVARADO MICKLE GIORGIA VALERY		1,500.00	-540,613.91
17-Jun	0000839	081	21001639	SEPERU S.A.C		2,619.00	-543,232.91
17-Jun	0000839	081	21001640	SUNAT/BANCO DE LA NACION		81.00	-543,313.91
17-Jun	0000311	081	21001641	CHERO LOPEZ ANNIE YULEYDY		3,680.00	-546,993.91
17-Jun	0000311	081	21001642	SUNAT/BANCO DE LA NACION		320.00	-547,313.91
17-Jun	0000918	081	21001643	QUINTANA SANCHEZ JUAN ALBERTO		6,382.00	-553,695.91
17-Jun	0000918	081	21001645	SUNAT/BANCO DE LA NACION		554.96	-554,250.87
17-Jun	0000806	081	21001646	VEGA LUGO RAY CARLOS JUNIOR		2,000.00	-556,250.87
17-Jun	0000327	081	21001647	EULEN DEL PERU DE SERVICIOS		1,502.53	-557,753.40
17-Jun	0000327	081	21001648	EULEN DEL PERU DE SERVICIOS		207.00	-557,960.40
17-Jun	0000327	068	21000342	BANCO DE LA NACION		14.37	-557,974.77
17-Jun	0000659	081	21001650	MERINO RIVERA ROCIO ROSA		6,256.00	-564,230.77

LIBRO BANCO DEL MES DE JUNIO DE 2021

SECTOR : 01 PRESIDENCIA CONSEJO MINISTROS
PLIEGO : 022 ORGANISMO SUPERVISOR DE LA INVERSION EN INFRAESTRUCTURA DE TRANSPORTE DE USO PUBLICO
EJECUTORA : 001 ORGANISMO SUPERVISOR DE LA INVERSION EN INFRAESTRUCTURA DE TRANSPORTE DE USO PUBLICO [001268]
BANCO : BANCO DE LA NACION CUENTA CORRIENTE : 00-068-324203 MONEDA S/.

Fecha	Reg.SIAF	Doc	Num Doc	Nombre	Debe	Haber	
17-Jun	0000659	081	21001651	SUNAT/BANCO DE LA NACION		544.00	-564,774.77
17-Jun	0000587	081	21001652	EMPRESA PERUANA DE SERVICIOS		5,898.40	-570,673.17
17-Jun	0000587	081	21001653	EMPRESA PERUANA DE SERVICIOS		804.00	-571,477.17
17-Jun	0000587	081	21001654	EMPRESA PERUANA DE SERVICIOS		1,179.48	-572,656.65
17-Jun	0000587	081	21001655	EMPRESA PERUANA DE SERVICIOS		161.00	-572,817.65
17-Jun	0000587	081	21001656	EMPRESA PERUANA DE SERVICIOS		6,110.69	-578,928.34
17-Jun	0000587	081	21001657	EMPRESA PERUANA DE SERVICIOS		833.00	-579,761.34
17-Jun	0000587	081	21001658	EMPRESA PERUANA DE SERVICIOS		2,901.58	-582,662.92
17-Jun	0000587	081	21001659	EMPRESA PERUANA DE SERVICIOS		396.00	-583,058.92
17-Jun	0000587	081	21001660	EMPRESA PERUANA DE SERVICIOS		1,391.77	-584,450.69
17-Jun	0000587	081	21001661	EMPRESA PERUANA DE SERVICIOS		190.00	-584,640.69
17-Jun	0000867	081	21001662	ABOGADOS CONSULTORES S.A.		4,400.00	-589,040.69
17-Jun	0000867	081	21001664	ABOGADOS CONSULTORES S.A.		600.00	-589,640.69
17-Jun	0000030	081	21001665	TRANSPORTES FELIPE J HUANCA ALVITEZ		8,283.67	-597,924.36
17-Jun	0000030	068	21000338	BANCO DE LA NACION		2,366.66	-600,291.02
17-Jun	0000030	081	21001666	TRANSPORTES FELIPE J HUANCA ALVITEZ		1,183.00	-601,474.02
17-Jun	0000614	081	21001619	MARCELO FARFAN JHONATTAN ERICK	5,980.00		-595,494.02
17-Jun	0000768	081	21001621	POLANCO NORIEGA EMMANUEL ANTONIO	5,000.00		-590,494.02
17-Jun	0000661	081	21001622	ALVARADO MICKLE GIORGIA VALERY	5,000.00		-585,494.02
17-Jun	0000868	081	21001623	M2G S.A.C.	283.20		-585,210.82
17-Jun	0000475	081	21001624	MOSCOSO REATEGUI HUGO DISTEL	9,200.00		-576,010.82
17-Jun	0000178	081	21001626	OLORTEGUI RAMIREZ FLAVIO FELIX	2,500.00		-573,510.82
17-Jun	0000012	081	21001627	TORRES VILLANUEVA EDUARDO	7,348.40		-566,162.42
17-Jun	0000408	081	21001629	ESTACION DE SERVICIOS MASUR S.A.C.	544.19		-565,618.23
17-Jun	0000027	081	21001611	ESPINOZA ALVINO GLORIA OLGA	6,041.00		-559,577.23
17-Jun	0000027	081	21001613	ESPINOZA ALVINO GLORIA OLGA	6,041.00		-553,536.23
17-Jun	0000128	081	21001615	XPRESS TECHNOLOGY SERVICES S.A.C. - XTS	4,612.79		-548,923.44
17-Jun	0000730	081	21001617	CUARESMA CARBAJAL JULIO	13,110.00		-535,813.44
17-Jun	0000027	081	21001614	ESPINOZA ALVINO GLORIA OLGA	863.00		-534,950.44
17-Jun	0000012	081	21001628	TORRES VILLANUEVA EDUARDO	1,050.00		-533,900.44
17-Jun	0000027	081	21001612	ESPINOZA ALVINO GLORIA OLGA	863.00		-533,037.44
17-Jun	0000128	081	21001616	XPRESS TECHNOLOGY SERVICES S.A.C. - XTS	629.00		-532,408.44
17-Jun	0000475	081	21001625	SUNAT/BANCO DE LA NACION	800.00		-531,608.44
17-Jun	0000614	081	21001620	SUNAT/BANCO DE LA NACION	520.00		-531,088.44
17-Jun	0000730	081	21001618	SUNAT/BANCO DE LA NACION	1,140.00		-529,948.44
17-Jun	0000939	095	21000039	CASTRO CUBA LEON JAVIER ERNESTO	123.80		-529,824.64
17-Jun	0000955	095	21000041	ALVAREZ ESTRADA LUIS EDUARDO	960.00		-528,864.64
18-Jun	0000258	081	21001632	LOLAY HUAMANYAURI INGRID VANESSA		7,500.00	-536,364.64
18-Jun	0000658	081	21001633	DE LA CRUZ SOLIS RICARDO BRAYANS		3,500.00	-539,864.64
18-Jun	0000159	081	21001634	FERIA SALDARRIAGA LUIS MIGUEL		2,800.00	-542,664.64
18-Jun	0000672	081	21001635	GARCIA GOMEZ JORGE EDUARDO		3,000.00	-545,664.64
18-Jun	0000784	081	21001667	VILCA MAMANI CALIXTO		11,730.00	-557,394.64
18-Jun	0000784	081	21001668	SUNAT/BANCO DE LA NACION		1,020.00	-558,414.64
18-Jun	0000778	081	21001669	SERVICIOS DE TOPOGRAFIA GOMEZ S.A.C.		42,000.00	-600,414.64
18-Jun	0000026	081	21001670	ESPINOZA ALVINO GLORIA OLGA		6,244.00	-606,658.64
18-Jun	0000026	081	21001671	ESPINOZA ALVINO GLORIA OLGA		892.00	-607,550.64
18-Jun	0000026	068	21000339	BANCO DE LA NACION		1,784.00	-609,334.64
18-Jun	0000468	081	21001674	ATELCONT EIRL		8,996.00	-618,330.64
18-Jun	0000468	081	21001675	ATELCONT EIRL		1,000.00	-619,330.64
18-Jun	0000031	081	21001676	TORRES VILLANUEVA EDUARDO		7,698.40	-627,029.04
18-Jun	0000031	081	21001677	TORRES VILLANUEVA EDUARDO		1,100.00	-628,129.04
18-Jun	0000031	068	21000340	BANCO DE LA NACION		2,199.60	-630,328.64
18-Jun	0000407	081	21001678	ESTACION DE SERVICIOS MASUR S.A.C.		81.00	-630,409.64
18-Jun	0000092	081	21001679	QUIROZ GARAY HASSLEN		2,500.00	-632,909.64
18-Jun	0000620	081	21001680	CHUMPITAZ SANTIVAÑEZ LUIS ALBERTO		5,382.00	-638,291.64
18-Jun	0000620	081	21001682	SUNAT/BANCO DE LA NACION		468.00	-638,759.64
18-Jun	0000880	081	21001566	APOYO CONSULTORIA S.A.C.	27,736.72		-611,022.92
18-Jun	0000618	081	21001601	RAMOS CONDORI MARLENE	4,258.30		-606,764.62

LIBRO BANCO DEL MES DE JUNIO DE 2021

SECTOR : 01 PRESIDENCIA CONSEJO MINISTROS
PLIEGO : 022 ORGANISMO SUPERVISOR DE LA INVERSION EN INFRAESTRUCTURA DE TRANSPORTE DE USO PUBLICO
EJECUTORA : 001 ORGANISMO SUPERVISOR DE LA INVERSION EN INFRAESTRUCTURA DE TRANSPORTE DE USO PUBLICO [001268]
BANCO : BANCO DE LA NACION CUENTA CORRIENTE : 00-068-324203 MONEDA S/.

Fecha	Reg.SIAF	Doc	Num Doc	Nombre	Debe	Haber	
21-Jun	0000669	081	21001683	AMERICA MOVIL PERU S.A.C.		8,448.01	-615,212.63
21-Jun	0000621	081	21001684	MESTANZA DONGO LUIS ANDRES		4,600.00	-619,812.63
21-Jun	0000621	081	21001685	SUNAT/BANCO DE LA NACION		400.00	-620,212.63
21-Jun	0000781	081	21001686	NIZAMA SANCHEZ JESUS JAMIR		2,500.00	-622,712.63
21-Jun	0000747	081	21001687	LIVIA VEGA MIGUEL ALFONSO		10,929.60	-633,642.23
21-Jun	0000747	081	21001688	SUNAT/BANCO DE LA NACION		950.40	-634,592.63
21-Jun	0000348	081	21001689	ALFIL BLANCO INTERBUSINESS E.I.R.L.		2,464.00	-637,056.63
21-Jun	0000348	081	21001690	ALFIL BLANCO INTERBUSINESS E.I.R.L.		336.00	-637,392.63
21-Jun	0000258	081	21001632	LOLAY HUAMANYAURI INGRID VANESSA	7,500.00		-629,892.63
21-Jun	0000658	081	21001633	DE LA CRUZ SOLIS RICARDO BRAYANS	3,500.00		-626,392.63
21-Jun	0000159	081	21001634	FERIA SALDARRIAGA LUIS MIGUEL	2,800.00		-623,592.63
21-Jun	0000672	081	21001635	GARCIA GOMEZ JORGE EDUARDO	3,000.00		-620,592.63
21-Jun	0000677	081	21001636	INVERSIONES MI GRAN PILOTO S.A.C.	10,890.00		-609,702.63
21-Jun	0000311	081	21001642	SUNAT/BANCO DE LA NACION	320.00		-609,382.63
21-Jun	0000659	081	21001651	SUNAT/BANCO DE LA NACION	544.00		-608,838.63
21-Jun	0000839	081	21001640	SUNAT/BANCO DE LA NACION	81.00		-608,757.63
21-Jun	0000918	081	21001645	SUNAT/BANCO DE LA NACION	554.96		-608,202.67
22-Jun	0000972	026	189287831	SANTE ANCULLE ALBERTO JEAN PIERRE		-3,910.50	-604,292.17
22-Jun	0000409	081	21001691	NEGOCIOS DE LIMPIEZA Y AFINES SOCIEDAD		666.72	-604,958.89
22-Jun	0000972	026	189287833	SANTE ANCULLE ALBERTO JEAN PIERRE		3,910.50	-608,869.39
22-Jun	0000972	026	189287831	SANTE ANCULLE ALBERTO JEAN PIERRE		3,910.50	-612,779.89
22-Jun	0000665	081	21001637	OJEDA NAVARRO ALEXA GIOVANNA	2,950.00		-609,829.89
22-Jun	0000969	081	21001638	ALVARADO MICKLE GIORGIA VALERY	1,500.00		-608,329.89
22-Jun	0000839	081	21001639	SEPERU S.A.C	2,619.00		-605,710.89
22-Jun	0000311	081	21001641	CHERO LOPEZ ANNIE YULEYDY	3,680.00		-602,030.89
22-Jun	0000918	081	21001643	QUINTANA SANCHEZ JUAN ALBERTO	6,382.00		-595,648.89
22-Jun	0000806	081	21001646	VEGA LUGO RAY CARLOS JUNIOR	2,000.00		-593,648.89
22-Jun	0000327	081	21001647	EULEN DEL PERU DE SERVICIOS	1,502.53		-592,146.36
22-Jun	0000659	081	21001650	MERINO RIVERA ROCIO ROSA	6,256.00		-585,890.36
22-Jun	0000587	081	21001652	EMPRESA PERUANA DE SERVICIOS	5,898.40		-579,991.96
22-Jun	0000587	081	21001654	EMPRESA PERUANA DE SERVICIOS	1,179.48		-578,812.48
22-Jun	0000587	081	21001656	EMPRESA PERUANA DE SERVICIOS	6,110.69		-572,701.79
22-Jun	0000587	081	21001658	EMPRESA PERUANA DE SERVICIOS	2,901.58		-569,800.21
22-Jun	0000587	081	21001660	EMPRESA PERUANA DE SERVICIOS	1,391.77		-568,408.44
22-Jun	0000867	081	21001662	ABOGADOS CONSULTORES S.A.	4,400.00		-564,008.44
22-Jun	0000030	081	21001665	TRANSPORTES FELIPE J HUANCA ALVITEZ	8,283.67		-555,724.77
22-Jun	0000784	081	21001667	VILCA MAMANI CALIXTO	11,730.00		-543,994.77
22-Jun	0000778	081	21001669	SERVICIOS DE TOPOGRAFIA GOMEZ S.A.C.	42,000.00		-501,994.77
22-Jun	0000026	081	21001670	ESPINOZA ALVINO GLORIA OLGA	6,244.00		-495,750.77
22-Jun	0000468	081	21001674	ATELCONT EIRL	8,996.00		-486,754.77
22-Jun	0000031	081	21001676	TORRES VILLANUEVA EDUARDO	7,698.40		-479,056.37
22-Jun	0000407	081	21001678	ESTACION DE SERVICIOS MASUR S.A.C.	81.00		-478,975.37
22-Jun	0000092	081	21001679	QUIROZ GARAY HASSLEN	2,500.00		-476,475.37
22-Jun	0000620	081	21001680	CHUMPITAZ SANTIVAÑEZ LUIS ALBERTO	5,382.00		-471,093.37
22-Jun	0000620	081	21001682	SUNAT/BANCO DE LA NACION	468.00		-470,625.37
22-Jun	0000621	081	21001685	SUNAT/BANCO DE LA NACION	400.00		-470,225.37
22-Jun	0000747	081	21001688	SUNAT/BANCO DE LA NACION	950.40		-469,274.97
22-Jun	0000784	081	21001668	SUNAT/BANCO DE LA NACION	1,020.00		-468,254.97
23-Jun	0000028	081	21001692	TORRES VILLANUEVA EDUARDO		7,278.40	-475,533.37
23-Jun	0000028	068	21000345	BANCO DE LA NACION		2,079.60	-477,612.97
23-Jun	0000028	081	21001693	TORRES VILLANUEVA EDUARDO		1,040.00	-478,652.97
23-Jun	0000052	081	21001694	GRUPO VICMER SECURITY SOCIEDAD		27,510.73	-506,163.70
23-Jun	0000052	081	21001696	GRUPO VICMER SECURITY SOCIEDAD		3,812.00	-509,975.70
23-Jun	0000052	068	21000343	BANCO DE LA NACION		440.00	-510,415.70
23-Jun	0000671	081	21001697	LIZARBE CANALES EUSEBIO OSCAR		8,000.00	-518,415.70
23-Jun	0000324	081	21001698	TELEFONICA DEL PERU SAA		160.90	-518,576.60
23-Jun	0000617	081	21001699	CORNEJO AMEZAGA CLAUDIA BEATRIZ		10,120.00	-528,696.60
23-Jun	0000617	081	21001700	SUNAT/BANCO DE LA NACION		880.00	-529,576.60

LIBRO BANCO DEL MES DE JUNIO DE 2021

SECTOR : 01 PRESIDENCIA CONSEJO MINISTROS
PLIEGO : 022 ORGANISMO SUPERVISOR DE LA INVERSION EN INFRAESTRUCTURA DE TRANSPORTE DE USO PUBLICO
EJECUTORA : 001 ORGANISMO SUPERVISOR DE LA INVERSION EN INFRAESTRUCTURA DE TRANSPORTE DE USO PUBLICO [001268]
BANCO : BANCO DE LA NACION CUENTA CORRIENTE : 00-068-324203 MONEDA S/.

Fecha	Reg.SIAF	Doc	Num Doc	Nombre	Debe	Haber	
23-Jun	0000737	081	21001701	TORRES CHUQUIPOMA ANA TERESA		7,038.00	-536,614.60
23-Jun	0000737	081	21001702	SUNAT/BANCO DE LA NACION		612.00	-537,226.60
23-Jun	0000347	081	21001703	RODRIGUEZ RODRIGUEZ EDWIN RONALD		7,000.00	-544,226.60
23-Jun	0000953	081	21001704	PINTO ESCOBEDO JUAN CARLOS		6,626.76	-550,853.36
23-Jun	0000953	081	21001705	PINTO ESCOBEDO JUAN CARLOS		904.00	-551,757.36
23-Jun	0000753	081	21001706	SALAS RUELAS MYRIAM TANIA		9,660.00	-561,417.36
23-Jun	0000753	081	21001707	SUNAT/BANCO DE LA NACION		840.00	-562,257.36
23-Jun	0000615	081	21001708	LLANOS OROZCO LUIS LEONARDO		10,626.00	-572,883.36
23-Jun	0000615	081	21001709	SUNAT/BANCO DE LA NACION		924.00	-573,807.36
23-Jun	0000118	081	21001710	CALVAY CORDOVA LUIS ENRIQUE		4,320.00	-578,127.36
23-Jun	0000116	081	21001711	PEREZ TORRES ROGER ANDERSSON		2,856.00	-580,983.36
23-Jun	0000377	081	21001712	SOTO PAREDES JORGE EDUARDO		2,500.00	-583,483.36
23-Jun	0000936	081	21001713	GUERRA RABANAL YAKELYN ANGELICA		3,000.00	-586,483.36
23-Jun	0000666	081	21001714	JIMENEZ ALEMAN CARLOS MARLON		9,200.00	-595,683.36
23-Jun	0000666	081	21001715	SUNAT/BANCO DE LA NACION		800.00	-596,483.36
23-Jun	0000582	081	21001716	QUISPE MAMANI JAIME RAUL		10,060.20	-606,543.56
23-Jun	0000582	081	21001717	SUNAT/BANCO DE LA NACION		874.80	-607,418.36
23-Jun	0000061	081	21001718	VILLAVICENCIO GALLARDO RAFAEL WILLIAM		4,876.68	-612,295.04
23-Jun	0000061	068	21000344	BANCO DE LA NACION		183.32	-612,478.36
23-Jun	0000061	081	21001719	SUNAT/BANCO DE LA NACION		440.00	-612,918.36
23-Jun	0000660	081	21001720	LOPEZ FLORES CARLA PAOLA		8,910.00	-621,828.36
23-Jun	0000326	081	21001721	COAYLA HERRERA ALEJANDRA ISABEL		3,680.00	-625,508.36
23-Jun	0000326	081	21001722	SUNAT/BANCO DE LA NACION		320.00	-625,828.36
23-Jun	0000956	081	21001723	SUNAT/BANCO DE LA NACION		36,856.25	-662,684.61
23-Jun	0000956	088	21001742	AFP/BANCO DE LA NACION		39,286.46	-701,971.07
23-Jun	0000956	088	21001743	AFP/BANCO DE LA NACION		61,894.72	-763,865.79
23-Jun	0000956	068	21000349	BANCO DE LA NACION		12,757.73	-776,623.52
23-Jun	0000956	068	21000348	BANCO DE LA NACION		16,420.63	-793,044.15
23-Jun	0000956	081	21001727	SUNAT/BANCO DE LA NACION		112,858.46	-905,902.61
23-Jun	0000956	088	21001744	AFP/BANCO DE LA NACION		63,093.47	-968,996.08
23-Jun	0000669	081	21001683	AMERICA MOVIL PERU S.A.C.	8,448.01		-960,548.07
23-Jun	0000621	081	21001684	MESTANZA DONGO LUIS ANDRES	4,600.00		-955,948.07
23-Jun	0000781	081	21001686	NIZAMA SANCHEZ JESUS JAMIR	2,500.00		-953,448.07
23-Jun	0000747	081	21001687	LIVIA VEGA MIGUEL ALFONSO	10,929.60		-942,518.47
23-Jun	0000348	081	21001689	ALFIL BLANCO INTERBUSINESS E.I.R.L.	2,464.00		-940,054.47
24-Jun	0000447	081	21001752	BURGOS ALVAREZ GERALD CLAY		9,660.00	-949,714.47
24-Jun	0000447	081	21001753	SUNAT/BANCO DE LA NACION		840.00	-950,554.47
24-Jun	0000217	081	21001754	ALEGRE BUSTAMANTE SANDY ANEL		4,600.00	-955,154.47
24-Jun	0000217	081	21001755	SUNAT/BANCO DE LA NACION		400.00	-955,554.47
24-Jun	0000983	081	21001756	LATAM AIRLINES PERU S.A.		937.14	-956,491.61
24-Jun	0000440	081	21001757	EULEN DEL PERU DE SERVICIOS		1,516.90	-958,008.51
24-Jun	0000440	081	21001758	EULEN DEL PERU DE SERVICIOS		207.00	-958,215.51
24-Jun	0000771	081	21001759	VIVA NEGOCIO INMOBILIARIO S.A.		2,520.00	-960,735.51
24-Jun	0000771	081	21001760	VIVA NEGOCIO INMOBILIARIO S.A.		280.00	-961,015.51
24-Jun	0000025	081	21001761	TORRES VILLANUEVA EDUARDO		7,138.40	-968,153.91
24-Jun	0000025	068	21000359	BANCO DE LA NACION		2,039.60	-970,193.51
24-Jun	0000025	081	21001762	TORRES VILLANUEVA EDUARDO		1,020.00	-971,213.51
24-Jun	0000017	081	21001763	TORRES VILLANUEVA EDUARDO		7,838.40	-979,051.91
24-Jun	0000017	081	21001764	TORRES VILLANUEVA EDUARDO		1,120.00	-980,171.91
24-Jun	0000017	068	21000360	BANCO DE LA NACION		2,239.60	-982,411.51
24-Jun	0000329	081	21001765	CORPORACION WINWARE SOCIEDAD		1,179.00	-983,590.51
24-Jun	0000329	081	21001766	CORPORACION WINWARE SOCIEDAD		131.00	-983,721.51
24-Jun	0000982	081	21001767	STAR UP S.A.		752.92	-984,474.43
24-Jun	0000179	081	21001768	IRON MOUNTAIN PERU S.A.		1,286.00	-985,760.43
24-Jun	0000179	081	21001769	IRON MOUNTAIN PERU S.A.		175.00	-985,935.43
24-Jun	0000330	081	21001770	CORPORACION WINWARE SOCIEDAD		1,179.00	-987,114.43
24-Jun	0000330	081	21001771	CORPORACION WINWARE SOCIEDAD		131.00	-987,245.43
24-Jun	0000327	081	21001648	EULEN DEL PERU DE SERVICIOS	207.00		-987,038.43

LIBRO BANCO DEL MES DE JUNIO DE 2021

SECTOR : 01 PRESIDENCIA CONSEJO MINISTROS
PLIEGO : 022 ORGANISMO SUPERVISOR DE LA INVERSION EN INFRAESTRUCTURA DE TRANSPORTE DE USO PUBLICO
EJECUTORA : 001 ORGANISMO SUPERVISOR DE LA INVERSION EN INFRAESTRUCTURA DE TRANSPORTE DE USO PUBLICO [001268]
BANCO : BANCO DE LA NACION CUENTA CORRIENTE : 00-068-324203 MONEDA S/.

Fecha	Reg.SIAF	Doc	Num Doc	Nombre	Debe	Haber	
24-Jun	0000587	081	21001653	EMPRESA PERUANA DE SERVICIOS	804.00		-986,234.43
24-Jun	0000026	081	21001671	ESPINOZA ALVINO GLORIA OLGA	892.00		-985,342.43
24-Jun	0000867	081	21001664	ABOGADOS CONSULTORES S.A.	600.00		-984,742.43
24-Jun	0000030	081	21001666	TRANSPORTES FELIPE J HUANCA ALVITEZ	1,183.00		-983,559.43
24-Jun	0000587	081	21001657	EMPRESA PERUANA DE SERVICIOS	833.00		-982,726.43
24-Jun	0000587	081	21001659	EMPRESA PERUANA DE SERVICIOS	396.00		-982,330.43
24-Jun	0000587	081	21001661	EMPRESA PERUANA DE SERVICIOS	190.00		-982,140.43
24-Jun	0000587	081	21001655	EMPRESA PERUANA DE SERVICIOS	161.00		-981,979.43
24-Jun	0000031	081	21001677	TORRES VILLANUEVA EDUARDO	1,100.00		-980,879.43
24-Jun	0000468	081	21001675	ATELCONT EIRL	1,000.00		-979,879.43
24-Jun	0000348	081	21001690	ALFIL BLANCO INTERBUSINESS E.I.R.L.	336.00		-979,543.43
25-Jun	0000972	026	189287833	SANTE ANCULLE ALBERTO JEAN PIERRE		-3,910.50	-975,632.93
25-Jun	0000216	081	21001772	CALDERON MARQUEZ JORGE LUIS		4,600.00	-980,232.93
25-Jun	0000216	081	21001773	SUNAT/BANCO DE LA NACION		400.00	-980,632.93
25-Jun	0000207	081	21001774	SANCHEZ FERNANDEZ SANDRO MIGUEL		3,060.00	-983,692.93
25-Jun	0000541	081	21001775	VASQUEZ VASQUEZ DAMIAN ALEXANDER		6,440.00	-990,132.93
25-Jun	0000541	081	21001776	SUNAT/BANCO DE LA NACION		560.00	-990,692.93
25-Jun	0000883	081	21001777	M2G S.A.C.		3,541.16	-994,234.09
25-Jun	0000883	081	21001778	M2G S.A.C.		483.00	-994,717.09
25-Jun	0000132	081	21001779	GRUPO ELECTRODATA S.A.C.		8,500.90	-1,003,217.99
25-Jun	0000132	081	21001780	GRUPO ELECTRODATA S.A.C.		1,159.00	-1,004,376.99
25-Jun	0000866	081	21001781	AUTOBEL S.A.C.		500.32	-1,004,877.31
25-Jun	0000674	081	21001782	SANCHEZ BARRUETA ELVIS LULI		17,020.00	-1,021,897.31
25-Jun	0000674	081	21001783	SUNAT/BANCO DE LA NACION		1,480.00	-1,023,377.31
25-Jun	0000409	081	21001691	NEGOCIOS DE LIMPIEZA Y AFINES SOCIEDAD	666.72		-1,022,710.59
25-Jun	0000028	081	21001692	TORRES VILLANUEVA EDUARDO	7,278.40		-1,015,432.19
25-Jun	0000052	081	21001694	GRUPO VICMER SECURITY SOCIEDAD	27,510.73		-987,921.46
25-Jun	0000671	081	21001697	LIZARBE CANALES EUSEBIO OSCAR	8,000.00		-979,921.46
25-Jun	0000324	081	21001698	TELEFONICA DEL PERU SAA	160.90		-979,760.56
25-Jun	0000617	081	21001699	CORNEJO AMEZAGA CLAUDIA BEATRIZ	10,120.00		-969,640.56
25-Jun	0000737	081	21001701	TORRES CHUQUIPOMA ANA TERESA	7,038.00		-962,602.56
25-Jun	0000347	081	21001703	RODRIGUEZ RODRIGUEZ EDWIN RONALD	7,000.00		-955,602.56
25-Jun	0000953	081	21001704	PINTO ESCOBEDO JUAN CARLOS	6,626.76		-948,975.80
25-Jun	0000753	081	21001706	SALAS RUELAS MYRIAM TANIA	9,660.00		-939,315.80
25-Jun	0000615	081	21001708	LLANOS OROZCO LUIS LEONARDO	10,626.00		-928,689.80
25-Jun	0000118	081	21001710	CALVAY CORDOVA LUIS ENRIQUE	4,320.00		-924,369.80
25-Jun	0000116	081	21001711	PEREZ TORRES ROGER ANDERSSON	2,856.00		-921,513.80
25-Jun	0000377	081	21001712	SOTO PAREDES JORGE EDUARDO	2,500.00		-919,013.80
25-Jun	0000936	081	21001713	GUERRA RABANAL YAKELYN ANGELICA	3,000.00		-916,013.80
25-Jun	0000666	081	21001714	JIMENEZ ALEMAN CARLOS MARLON	9,200.00		-906,813.80
25-Jun	0000582	081	21001716	QUISPE MAMANI JAIME RAUL	10,060.20		-896,753.60
25-Jun	0000061	081	21001718	VILLAVICENCIO GALLARDO RAFAEL WILLIAM	4,876.68		-891,876.92
25-Jun	0000660	081	21001720	LOPEZ FLORES CARLA PAOLA	8,910.00		-882,966.92
25-Jun	0000326	081	21001721	COAYLA HERRERA ALEJANDRA ISABEL	3,680.00		-879,286.92
25-Jun	0000958	088	21001734	AFP/BANCO DE LA NACION	3,408.76		-875,878.16
25-Jun	0000956	088	21001742	AFP/BANCO DE LA NACION	39,286.46		-836,591.70
25-Jun	0000956	088	21001743	AFP/BANCO DE LA NACION	61,894.72		-774,696.98
25-Jun	0000956	088	21001744	AFP/BANCO DE LA NACION	63,093.47		-711,603.51
25-Jun	0000956	088	21001745	AFP/BANCO DE LA NACION	17,297.92		-694,305.59
25-Jun	0000957	088	21001747	AFP/BANCO DE LA NACION	22,266.83		-672,038.76
25-Jun	0000957	088	21001748	AFP/BANCO DE LA NACION	59,774.47		-612,264.29
25-Jun	0000957	088	21001749	AFP/BANCO DE LA NACION	23,190.87		-589,073.42
25-Jun	0000957	088	21001750	AFP/BANCO DE LA NACION	75,059.74		-514,013.68
25-Jun	0000179	081	21001769	IRON MOUNTAIN PERU S.A.	175.00		-513,838.68
25-Jun	0000329	081	21001766	CORPORACION WINWARE SOCIEDAD	131.00		-513,707.68
25-Jun	0000440	081	21001758	EULEN DEL PERU DE SERVICIOS	207.00		-513,500.68
25-Jun	0000771	081	21001760	VIVA NEGOCIO INMOBILIARIO S.A.	280.00		-513,220.68
25-Jun	0000025	081	21001762	TORRES VILLANUEVA EDUARDO	1,020.00		-512,200.68

LIBRO BANCO DEL MES DE JUNIO DE 2021

SECTOR : 01 PRESIDENCIA CONSEJO MINISTROS
PLIEGO : 022 ORGANISMO SUPERVISOR DE LA INVERSION EN INFRAESTRUCTURA DE TRANSPORTE DE USO PUBLICO
EJECUTORA : 001 ORGANISMO SUPERVISOR DE LA INVERSION EN INFRAESTRUCTURA DE TRANSPORTE DE USO PUBLICO [001268]
BANCO : BANCO DE LA NACION CUENTA CORRIENTE : 00-068-324203 MONEDA S/.

Fecha	Reg.SIAF	Doc	Num Doc	Nombre	Debe	Haber	
25-Jun	0000017	081	21001764	TORRES VILLANUEVA EDUARDO	1,120.00		-511,080.68
25-Jun	0000330	081	21001771	CORPORACION WINWARE SOCIEDAD	131.00		-510,949.68
25-Jun	0000052	081	21001696	GRUPO VICMER SECURITY SOCIEDAD	3,812.00		-507,137.68
25-Jun	0000953	081	21001705	PINTO ESCOBEDO JUAN CARLOS	904.00		-506,233.68
25-Jun	0000028	081	21001693	TORRES VILLANUEVA EDUARDO	1,040.00		-505,193.68
25-Jun	0000061	081	21001719	SUNAT/BANCO DE LA NACION	440.00		-504,753.68
25-Jun	0000217	081	21001755	SUNAT/BANCO DE LA NACION	400.00		-504,353.68
25-Jun	0000326	081	21001722	SUNAT/BANCO DE LA NACION	320.00		-504,033.68
25-Jun	0000447	081	21001753	SUNAT/BANCO DE LA NACION	840.00		-503,193.68
25-Jun	0000582	081	21001717	SUNAT/BANCO DE LA NACION	874.80		-502,318.88
25-Jun	0000615	081	21001709	SUNAT/BANCO DE LA NACION	924.00		-501,394.88
25-Jun	0000617	081	21001700	SUNAT/BANCO DE LA NACION	880.00		-500,514.88
25-Jun	0000666	081	21001715	SUNAT/BANCO DE LA NACION	800.00		-499,714.88
25-Jun	0000737	081	21001702	SUNAT/BANCO DE LA NACION	612.00		-499,102.88
25-Jun	0000753	081	21001707	SUNAT/BANCO DE LA NACION	840.00		-498,262.88
25-Jun	0000956	081	21001723	SUNAT/BANCO DE LA NACION	36,856.25		-461,406.63
25-Jun	0000956	081	21001727	SUNAT/BANCO DE LA NACION	112,858.46		-348,548.17
25-Jun	0000956	081	21001729	SUNAT/BANCO DE LA NACION	5.00		-348,543.17
25-Jun	0000956	081	21001732	SUNAT/BANCO DE LA NACION	10,088.00		-338,455.17
25-Jun	0000957	081	21001746	SUNAT/BANCO DE LA NACION	4,578.86		-333,876.31
25-Jun	0000957	081	21001751	SUNAT/BANCO DE LA NACION	104,538.19		-229,338.12
25-Jun	0000958	081	21001730	SUNAT/BANCO DE LA NACION	1,890.00		-227,448.12
25-Jun	0000958	081	21001733	SUNAT/BANCO DE LA NACION	6,654.69		-220,793.43
25-Jun	0000956	065	14711382	BANCO DE LA NACION	150.00		-220,643.43
25-Jun	0000957	068	21000346	BANCO DE LA NACION	42,991.12		-177,652.31
25-Jun	0000957	068	21000347	BANCO DE LA NACION	16,822.72		-160,829.59
25-Jun	0000956	068	21000348	BANCO DE LA NACION	16,420.63		-144,408.96
25-Jun	0000956	068	21000349	BANCO DE LA NACION	12,757.73		-131,651.23
25-Jun	0000957	068	21000350	BANCO DE LA NACION	2,367.65		-129,283.58
25-Jun	0000957	068	21000351	BANCO DE LA NACION	545.44		-128,738.14
25-Jun	0000957	068	21000352	BANCO DE LA NACION	296.00		-128,442.14
25-Jun	0000956	068	21000353	BANCO DE LA NACION	1,343.54		-127,098.60
25-Jun	0000956	068	21000354	BANCO DE LA NACION	1,545.96		-125,552.64
25-Jun	0000956	068	21000355	BANCO DE LA NACION	47.00		-125,505.64
25-Jun	0000958	068	21000356	BANCO DE LA NACION	1,415.64		-124,090.00
25-Jun	0000956	068	21000357	BANCO DE LA NACION	4,392.66		-119,697.34
28-Jun	0000662	081	21001784	RAMIREZ VIZCARRA JOSE MANUEL		11,385.00	-131,082.34
28-Jun	0000662	081	21001785	SUNAT/BANCO DE LA NACION		990.00	-132,072.34
28-Jun	0000676	081	21001786	SOTOMAYOR VERIA ROLANDO ALFREDO		11,840.40	-143,912.74
28-Jun	0000676	081	21001787	SUNAT/BANCO DE LA NACION		1,029.60	-144,942.34
28-Jun	0000124	081	21001788	GTD PERÚ S.A		46,440.61	-191,382.95
28-Jun	0000124	081	21001789	GTD PERÚ S.A		6,333.00	-197,715.95
28-Jun	0000013	081	21001790	TORRES VILLANUEVA EDUARDO		7,358.40	-205,074.35
28-Jun	0000013	068	21000361	BANCO DE LA NACION		1,839.60	-206,913.95
28-Jun	0000127	081	21001791	IMPERIA SOLUCIONES TECNOLOGICAS S.A.C.		270.95	-207,184.90
28-Jun	0000538	081	21001792	INVERSIONES MI GRAN PILOTO S.A.C.		9,355.00	-216,539.90
28-Jun	0000538	081	21001793	INVERSIONES MI GRAN PILOTO S.A.C.		1,040.00	-217,579.90
28-Jun	0000739	081	21001794	ARANGO MUCHA GIOMAR ANTONIO		4,400.00	-221,979.90
28-Jun	0000769	081	21001795	GRANDEZ GRANDEZ TATIANA		4,500.00	-226,479.90
28-Jun	0001047	081	21001796	RIMAC S.A. ENTIDAD PRESTADORA DE SALUD		63,061.19	-289,541.09
28-Jun	0000447	081	21001752	BURGOS ALVAREZ GERALD CLAY	9,660.00		-279,881.09
28-Jun	0000217	081	21001754	ALEGRE BUSTAMANTE SANDY ANEL	4,600.00		-275,281.09
28-Jun	0000983	081	21001756	LATAM AIRLINES PERU S.A.	937.14		-274,343.95
28-Jun	0000440	081	21001757	EULEN DEL PERU DE SERVICIOS	1,516.90		-272,827.05
28-Jun	0000771	081	21001759	VIVA NEGOCIO INMOBILIARIO S.A.	2,520.00		-270,307.05
28-Jun	0000025	081	21001761	TORRES VILLANUEVA EDUARDO	7,138.40		-263,168.65
28-Jun	0000017	081	21001763	TORRES VILLANUEVA EDUARDO	7,838.40		-255,330.25
28-Jun	0000329	081	21001765	CORPORACION WINWARE SOCIEDAD	1,179.00		-254,151.25

LIBRO BANCO DEL MES DE JUNIO DE 2021

SECTOR : 01 PRESIDENCIA CONSEJO MINISTROS
PLIEGO : 022 ORGANISMO SUPERVISOR DE LA INVERSION EN INFRAESTRUCTURA DE TRANSPORTE DE USO PUBLICO
EJECUTORA : 001 ORGANISMO SUPERVISOR DE LA INVERSION EN INFRAESTRUCTURA DE TRANSPORTE DE USO PUBLICO [001268]
BANCO : BANCO DE LA NACION CUENTA CORRIENTE : 00-068-324203 MONEDA S/.

Fecha	Reg.SIAF	Doc	Num Doc	Nombre	Debe	Haber	
28-Jun	0000982	081	21001767	STAR UP S.A.	752.92		-253,398.33
28-Jun	0000179	081	21001768	IRON MOUNTAIN PERU S.A.	1,286.00		-252,112.33
28-Jun	0000330	081	21001770	CORPORACION WINWARE SOCIEDAD	1,179.00		-250,933.33
28-Jun	0000216	081	21001772	CALDERON MARQUEZ JORGE LUIS	4,600.00		-246,333.33
28-Jun	0000207	081	21001774	SANCHEZ FERNANDEZ SANDRO MIGUEL	3,060.00		-243,273.33
28-Jun	0000541	081	21001775	VASQUEZ VASQUEZ DAMIAN ALEXANDER	6,440.00		-236,833.33
28-Jun	0000883	081	21001777	M2G S.A.C.	3,541.16		-233,292.17
28-Jun	0000132	081	21001779	GRUPO ELECTRODATA S.A.C.	8,500.90		-224,791.27
28-Jun	0000866	081	21001781	AUTOBEL S.A.C.	500.32		-224,290.95
28-Jun	0000674	081	21001782	SANCHEZ BARRUETA ELVIS LULI	17,020.00		-207,270.95
28-Jun	0000132	081	21001780	GRUPO ELECTRODATA S.A.C.	1,159.00		-206,111.95
28-Jun	0000883	081	21001778	M2G S.A.C.	483.00		-205,628.95
28-Jun	0000216	081	21001773	SUNAT/BANCO DE LA NACION	400.00		-205,228.95
28-Jun	0000541	081	21001776	SUNAT/BANCO DE LA NACION	560.00		-204,668.95
28-Jun	0000674	081	21001783	SUNAT/BANCO DE LA NACION	1,480.00		-203,188.95
30-Jun	0000129	081	21001797	GRUPO INGECORP S.A.C.		425.69	-203,614.64
30-Jun	0000129	081	21001798	GRUPO INGECORP S.A.C.		107.00	-203,721.64
30-Jun	0000129	068	21000362	BANCO DE LA NACION		355.14	-204,076.78
30-Jun	0000506	081	21001800	AGUAYO SALCEDO PAMELA GINETH		1,500.00	-205,576.78
30-Jun	0000082	081	21001801	MORENO UBILLUS JOAQUIN STAJONOV DE		2,800.00	-208,376.78
30-Jun	0001031	081	21001802	LATAM AIRLINES PERU S.A.		853.06	-209,229.84
30-Jun	0000661	081	21001803	ALVARADO MICKLE GIORGIA VALERY		5,000.00	-214,229.84
30-Jun	0000185	081	21001804	CHAVEZ CASTAÑEDA NIEVES NANCY		2,500.00	-216,729.84
30-Jun	0000022	081	21001805	TORRES VILLANUEVA EDUARDO		7,278.40	-224,008.24
30-Jun	0000022	081	21001806	TORRES VILLANUEVA EDUARDO		1,040.00	-225,048.24
30-Jun	0000022	068	21000363	BANCO DE LA NACION		2,079.60	-227,127.84
30-Jun	0000538	081	21001793	INVERSIONES MI GRAN PILOTO S.A.C.	1,040.00		-226,087.84
30-Jun	0000124	081	21001789	GTD PERÚ S.A	6,333.00		-219,754.84
30-Jun	0000662	081	21001785	SUNAT/BANCO DE LA NACION	990.00		-218,764.84
30-Jun	0000676	081	21001787	SUNAT/BANCO DE LA NACION	1,029.60		-217,735.24
				MOVIMIENTO AL : 30/06/2021	**37,016,084.81**	**37,233,820.05**	**-217,735.24**

Entidad: ORGANISMO SUPERVISOR DE LA INVERSION EN INFRAESTRUCTURA DE TRANSPORTE DE USO

Dirección: CA. LOS NEGOCIOS 182 PISO 4 SURQUILLO

Banco: Banco de la **Código de** 00000038888

Número de la 00068324203 **Moneda:** PEN - Nuevo Sol

Nombre de la ORG.SUP.INVERSION INFRAEST.TRANSPORTE USO PUBLICO-OSITRAN-PRESUPUESTO

Estado de Cuenta Corriente MN: Del 01/06/2021 Al 30/06/2021

Fecha	Transacción	Codificación / Nº Cheque	Cargos	Abonos	Saldo
01/06/2021	SALDO INICIAL				0.00
01/06/2021	NOTAS DE CARGO	NOT 1612	400.00		
01/06/2021	NOTAS DE CARGO	NOT 1612	480.00		
01/06/2021	NOTAS DE CARGO	NOT 1612	852.00		
01/06/2021	NOTAS DE CARGO	NOT 1721	560.00		
01/06/2021	NOTAS DE CARGO	NOT 1721	1,040.00		
01/06/2021	NOTAS DE CARGO	NOT 1721	1,040.00		
01/06/2021	NOTAS DE CARGO	NOT 1721	1,120.00		
01/06/2021	NOTAS DE CARGO	NOT 1721	2,651.00		
01/06/2021	NOTAS DE CARGO	NOT 1721	5,467.00		
01/06/2021	NOTAS DE CARGO	NOT 1721	6,356.66		
01/06/2021	NOTAS DE CARGO	NOT 1721	7,093.10		
01/06/2021	NOTAS DE CARGO	NOT 1721	9,359.00		
01/06/2021	REVERSION AUTOMATICA ABONO	RA 1752		82.66	
01/06/2021	REVERSION AUTOMATICA ABONO	RA 1752		138.45	
01/06/2021	REVERSION AUTOMATICA ABONO	RA 1752		198.47	
01/06/2021	REVERSION AUTOMATICA ABONO	RA 1752		400.00	
01/06/2021	REVERSION AUTOMATICA ABONO	RA 1752		480.00	
01/06/2021	REVERSION AUTOMATICA ABONO	RA 1752		560.00	
01/06/2021	REVERSION AUTOMATICA ABONO	RA 1752		666.72	
01/06/2021	REVERSION AUTOMATICA ABONO	RA 1752		852.00	
01/06/2021	REVERSION AUTOMATICA ABONO	RA 1752		918.19	
01/06/2021	REVERSION AUTOMATICA ABONO	RA 1752		1,040.00	
01/06/2021	REVERSION AUTOMATICA ABONO	RA 1752		1,040.00	
01/06/2021	REVERSION AUTOMATICA ABONO	RA 1752		1,120.00	
01/06/2021	REVERSION AUTOMATICA ABONO	RA 1752		2,651.00	
01/06/2021	REVERSION AUTOMATICA ABONO	RA 1752		5,060.00	
01/06/2021	REVERSION AUTOMATICA ABONO	RA 1752		5,467.00	
01/06/2021	REVERSION AUTOMATICA ABONO	RA 1752		5,667.20	
01/06/2021	REVERSION AUTOMATICA ABONO	RA 1752		6,300.00	
01/06/2021	REVERSION AUTOMATICA ABONO	RA 1752		6,356.66	
01/06/2021	REVERSION AUTOMATICA ABONO	RA 1752		7,068.89	

IMPORTANTE: Si dentro de 30 días no se formulan observaciones al presente estado de cuenta, se dará por aceptado.

Entidad: ORGANISMO SUPERVISOR DE LA INVERSION EN INFRAESTRUCTURA DE TRANSPORTE DE USO

Dirección: CA. LOS NEGOCIOS 182 PISO 4 SURQUILLO

Banco: Banco de la **Código de** 00000038888

Número de la 00068324203 **Moneda:** PEN - Nuevo Sol

Nombre de la ORG.SUP.INVERSION INFRAEST.TRANSPORTE USO PUBLICO-OSITRAN-PRESUPUESTO

Estado de Cuenta Corriente MN: Del 01/06/2021 Al 30/06/2021

Fecha	Transacción	Codificación / Nº Cheque	Cargos	Abonos	Saldo
01/06/2021	REVERSION AUTOMATICA ABONO	RA 1752		7,093.10	
01/06/2021	REVERSION AUTOMATICA ABONO	RA 1752		7,278.40	
01/06/2021	REVERSION AUTOMATICA ABONO	RA 1752		9,359.00	
01/06/2021	REVERSION AUTOMATICA ABONO	RA 1752		10,120.00	
01/06/2021	REVERSION AUTOMATICA ABONO	RA 1752		24,640.00	
01/06/2021	REVERSION AUTOMATICA ABONO	RA 1752		68,632.17	
01/06/2021	TRANSFERENCIA EXTERNA CARGO	TE 1134	82.66		
01/06/2021	TRANSFERENCIA EXTERNA CARGO	TE 1134	138.45		
01/06/2021	TRANSFERENCIA EXTERNA CARGO	TE 1134	198.47		
01/06/2021	TRANSFERENCIA EXTERNA CARGO	TE 1134	666.72		
01/06/2021	TRANSFERENCIA EXTERNA CARGO	TE 1134	918.19		
01/06/2021	TRANSFERENCIA EXTERNA CARGO	TE 1134	5,060.00		
01/06/2021	TRANSFERENCIA EXTERNA CARGO	TE 1134	5,667.20		
01/06/2021	TRANSFERENCIA EXTERNA CARGO	TE 1134	6,300.00		
01/06/2021	TRANSFERENCIA EXTERNA CARGO	TE 1134	7,068.89		
01/06/2021	TRANSFERENCIA EXTERNA CARGO	TE 1134	7,278.40		
01/06/2021	TRANSFERENCIA EXTERNA CARGO	TE 1134	10,120.00		
01/06/2021	TRANSFERENCIA EXTERNA CARGO	TE 1134	24,640.00		
01/06/2021	TRANSFERENCIA EXTERNA CARGO	TE 1134	68,632.17		
02/06/2021	REVERSION AUTOMATICA ABONO	RA 1752		2,500.00	
02/06/2021	REVERSION AUTOMATICA ABONO	RA 1752		3,000.00	
02/06/2021	REVERSION AUTOMATICA ABONO	RA 1752		4,000.00	
02/06/2021	REVERSION AUTOMATICA ABONO	RA 1752		4,600.00	
02/06/2021	REVERSION AUTOMATICA ABONO	RA 1752		5,520.00	
02/06/2021	REVERSION AUTOMATICA ABONO	RA 1752		7,278.40	
02/06/2021	REVERSION AUTOMATICA ABONO	RA 1752		7,838.40	
02/06/2021	REVERSION AUTOMATICA ABONO	RA 1752		9,355.00	
02/06/2021	REVERSION AUTOMATICA ABONO	RA 1752		9,358.00	
02/06/2021	REVERSION AUTOMATICA ABONO	RA 1752		12,077.00	
02/06/2021	REVERSION AUTOMATICA ABONO	RA 1752		40,092.80	
02/06/2021	REVERSION AUTOMATICA ABONO	RA 1752		68,632.16	
02/06/2021	TRANSFERENCIA EXTERNA CARGO	TE 1134	2,500.00		

IMPORTANTE: Si dentro de 30 días no se formulan observaciones al presente estado de cuenta, se dará por aceptado.

Entidad: ORGANISMO SUPERVISOR DE LA INVERSION EN INFRAESTRUCTURA DE TRANSPORTE DE USO

Dirección: CA. LOS NEGOCIOS 182 PISO 4 SURQUILLO

Banco: Banco de la **Código de** 00000038888

Número de la 00068324203 **Moneda:** PEN - Nuevo Sol

Nombre de la ORG.SUP.INVERSION INFRAEST.TRANSPORTE USO PUBLICO-OSITRAN-PRESUPUESTO

Estado de Cuenta Corriente MN: Del 01/06/2021 Al 30/06/2021

Fecha	Transacción	Codificación / Nº Cheque	Cargos	Abonos	Saldo
02/06/2021	TRANSFERENCIA EXTERNA CARGO	TE 1134	3,000.00		
02/06/2021	TRANSFERENCIA EXTERNA CARGO	TE 1134	4,000.00		
02/06/2021	TRANSFERENCIA EXTERNA CARGO	TE 1134	4,600.00		
02/06/2021	TRANSFERENCIA EXTERNA CARGO	TE 1134	5,520.00		
02/06/2021	TRANSFERENCIA EXTERNA CARGO	TE 1134	7,278.40		
02/06/2021	TRANSFERENCIA EXTERNA CARGO	TE 1134	7,838.40		
02/06/2021	TRANSFERENCIA EXTERNA CARGO	TE 1134	9,355.00		
02/06/2021	TRANSFERENCIA EXTERNA CARGO	TE 1134	9,358.00		
02/06/2021	TRANSFERENCIA EXTERNA CARGO	TE 1134	12,077.00		
02/06/2021	TRANSFERENCIA EXTERNA CARGO	TE 1134	40,092.80		
02/06/2021	TRANSFERENCIA EXTERNA CARGO	TE 1134	68,632.16		
03/06/2021	NOTAS DE CARGO	NOT 0008	7,156.86		
03/06/2021	NOTAS DE CARGO	NOT 0331	320.00		
03/06/2021	NOTAS DE CARGO	NOT 0331	598.00		
03/06/2021	NOTAS DE CARGO	NOT 1134	8,828.94		
03/06/2021	NOTAS DE CARGO	NOT 1612	894.44		
03/06/2021	NOTAS DE CARGO	NOT 1721	1,159.00		
03/06/2021	NOTAS DE CARGO	NOT 1721	1,267.00		
03/06/2021	NOTAS DE CARGO	NOT 1721	1,754.00		
03/06/2021	REVERSION AUTOMATICA ABONO	RA 1752		320.00	
03/06/2021	REVERSION AUTOMATICA ABONO	RA 1752		598.00	
03/06/2021	REVERSION AUTOMATICA ABONO	RA 1752		894.44	
03/06/2021	REVERSION AUTOMATICA ABONO	RA 1752		1,159.00	
03/06/2021	REVERSION AUTOMATICA ABONO	RA 1752		1,267.00	
03/06/2021	REVERSION AUTOMATICA ABONO	RA 1752		1,457.17	
03/06/2021	REVERSION AUTOMATICA ABONO	RA 1752		1,754.00	
03/06/2021	REVERSION AUTOMATICA ABONO	RA 1752		7,156.86	
03/06/2021	REVERSION AUTOMATICA ABONO	RA 1752		8,828.94	
03/06/2021	TRANSFERENCIA EXTERNA CARGO	TE 1134	1,457.17		
04/06/2021	CHEQUES PAGADORES	14711380	150.00		
04/06/2021	CHEQUES PAGADORES	14711381	4,166.67		
04/06/2021	NOTAS DE CARGO	NOT 1612	320.00		

IMPORTANTE: Si dentro de 30 días no se formulan observaciones al presente estado de cuenta, se dará por aceptado.

Entidad: ORGANISMO SUPERVISOR DE LA INVERSION EN INFRAESTRUCTURA DE TRANSPORTE DE USO

Dirección: CA. LOS NEGOCIOS 182 PISO 4 SURQUILLO

Banco: Banco de la **Código de** 00000038888

Número de la 00068324203 **Moneda:** PEN - Nuevo Sol

Nombre de la ORG.SUP.INVERSION INFRAEST.TRANSPORTE USO PUBLICO-OSITRAN-PRESUPUESTO

Estado de Cuenta Corriente MN: Del 01/06/2021 Al 30/06/2021

Fecha	Transacción	Codificación / Nº Cheque	Cargos	Abonos	Saldo
04/06/2021	NOTAS DE CARGO	NOT 1612	874.80		
04/06/2021	NOTAS DE CARGO	NOT 1721	154.00		
04/06/2021	NOTAS DE CARGO	NOT 1721	161.00		
04/06/2021	NOTAS DE CARGO	NOT 1721	161.00		
04/06/2021	NOTAS DE CARGO	NOT 1721	2,582.00		
04/06/2021	REVERSION AUTOMATICA ABONO	RA 1752		154.00	
04/06/2021	REVERSION AUTOMATICA ABONO	RA 1752		161.00	
04/06/2021	REVERSION AUTOMATICA ABONO	RA 1752		161.00	
04/06/2021	REVERSION AUTOMATICA ABONO	RA 1752		270.95	
04/06/2021	REVERSION AUTOMATICA ABONO	RA 1752		320.00	
04/06/2021	REVERSION AUTOMATICA ABONO	RA 1752		874.80	
04/06/2021	REVERSION AUTOMATICA ABONO	RA 1752		2,582.00	
04/06/2021	REVERSION AUTOMATICA ABONO	RA 1752		2,800.00	
04/06/2021	REVERSION AUTOMATICA ABONO	RA 1752		4,316.67	
04/06/2021	REVERSION AUTOMATICA ABONO	RA 1752		7,500.00	
04/06/2021	REVERSION AUTOMATICA ABONO	RA 1752		8,500.90	
04/06/2021	REVERSION AUTOMATICA ABONO	RA 1752		8,866.34	
04/06/2021	REVERSION AUTOMATICA ABONO	RA 1752		12,860.00	
04/06/2021	REVERSION AUTOMATICA ABONO	RA 1752		18,935.36	
04/06/2021	TRANSFERENCIA EXTERNA CARGO	TE 1134	270.95		
04/06/2021	TRANSFERENCIA EXTERNA CARGO	TE 1134	2,800.00		
04/06/2021	TRANSFERENCIA EXTERNA CARGO	TE 1134	7,500.00		
04/06/2021	TRANSFERENCIA EXTERNA CARGO	TE 1134	8,500.90		
04/06/2021	TRANSFERENCIA EXTERNA CARGO	TE 1134	8,866.34		
04/06/2021	TRANSFERENCIA EXTERNA CARGO	TE 1134	12,860.00		
04/06/2021	TRANSFERENCIA EXTERNA CARGO	TE 1134	18,935.36		
07/06/2021	NOTAS DE CARGO	NOT 0521	252.47		
07/06/2021	NOTAS DE CARGO	NOT 1612	206,799.43		
07/06/2021	NOTAS DE CARGO	NOT 1721	928.00		
07/06/2021	NOTAS DE CARGO	NOT 1721	2,079.60		
07/06/2021	REVERSION AUTOMATICA ABONO	RA 1752		115.90	
07/06/2021	REVERSION AUTOMATICA ABONO	RA 1752		252.47	

IMPORTANTE: Si dentro de 30 días no se formulan observaciones al presente estado de cuenta, se dará por aceptado.

Entidad: ORGANISMO SUPERVISOR DE LA INVERSION EN INFRAESTRUCTURA DE TRANSPORTE DE USO

Dirección: CA. LOS NEGOCIOS 182 PISO 4 SURQUILLO

Banco: Banco de la **Código de** 00000038888

Número de la 00068324203 **Moneda:** PEN - Nuevo Sol

Nombre de la ORG.SUP.INVERSION INFRAEST.TRANSPORTE USO PUBLICO-OSITRAN-PRESUPUESTO

Estado de Cuenta Corriente MN: Del 01/06/2021 Al 30/06/2021

Fecha	Transacción	Codificación / Nº Cheque	Cargos	Abonos	Saldo
07/06/2021	REVERSION AUTOMATICA ABONO	RA 1752		928.00	
07/06/2021	REVERSION AUTOMATICA ABONO	RA 1752		1,132.86	
07/06/2021	REVERSION AUTOMATICA ABONO	RA 1752		1,179.48	
07/06/2021	REVERSION AUTOMATICA ABONO	RA 1752		1,179.48	
07/06/2021	REVERSION AUTOMATICA ABONO	RA 1752		1,500.00	
07/06/2021	REVERSION AUTOMATICA ABONO	RA 1752		1,953.37	
07/06/2021	REVERSION AUTOMATICA ABONO	RA 1752		2,000.00	
07/06/2021	REVERSION AUTOMATICA ABONO	RA 1752		2,079.60	
07/06/2021	REVERSION AUTOMATICA ABONO	RA 1752		2,500.00	
07/06/2021	REVERSION AUTOMATICA ABONO	RA 1752		2,500.00	
07/06/2021	REVERSION AUTOMATICA ABONO	RA 1752		2,500.00	
07/06/2021	REVERSION AUTOMATICA ABONO	RA 1752		2,500.00	
07/06/2021	REVERSION AUTOMATICA ABONO	RA 1752		2,500.00	
07/06/2021	REVERSION AUTOMATICA ABONO	RA 1752		3,000.00	
07/06/2021	REVERSION AUTOMATICA ABONO	RA 1752		3,680.00	
07/06/2021	REVERSION AUTOMATICA ABONO	RA 1752		4,500.00	
07/06/2021	REVERSION AUTOMATICA ABONO	RA 1752		5,000.00	
07/06/2021	REVERSION AUTOMATICA ABONO	RA 1752		8,354.00	
07/06/2021	REVERSION AUTOMATICA ABONO	RA 1752		10,060.20	
07/06/2021	REVERSION AUTOMATICA ABONO	RA 1752		206,799.43	
07/06/2021	TRANSFERENCIA EXTERNA CARGO	TE 1134	115.90		
07/06/2021	TRANSFERENCIA EXTERNA CARGO	TE 1134	1,132.86		
07/06/2021	TRANSFERENCIA EXTERNA CARGO	TE 1134	1,179.48		
07/06/2021	TRANSFERENCIA EXTERNA CARGO	TE 1134	1,179.48		
07/06/2021	TRANSFERENCIA EXTERNA CARGO	TE 1134	1,500.00		
07/06/2021	TRANSFERENCIA EXTERNA CARGO	TE 1134	1,953.37		
07/06/2021	TRANSFERENCIA EXTERNA CARGO	TE 1134	2,000.00		
07/06/2021	TRANSFERENCIA EXTERNA CARGO	TE 1134	2,500.00		
07/06/2021	TRANSFERENCIA EXTERNA CARGO	TE 1134	2,500.00		
07/06/2021	TRANSFERENCIA EXTERNA CARGO	TE 1134	2,500.00		
07/06/2021	TRANSFERENCIA EXTERNA CARGO	TE 1134	2,500.00		
07/06/2021	TRANSFERENCIA EXTERNA CARGO	TE 1134	2,500.00		

IMPORTANTE: Si dentro de 30 días no se formulan observaciones al presente estado de cuenta, se dará por aceptado.

Entidad: ORGANISMO SUPERVISOR DE LA INVERSION EN INFRAESTRUCTURA DE TRANSPORTE DE USO

Dirección: CA. LOS NEGOCIOS 182 PISO 4 SURQUILLO

Banco: Banco de la **Código de** 00000038888

Número de la 00068324203 **Moneda:** PEN - Nuevo Sol

Nombre de la ORG.SUP.INVERSION INFRAEST.TRANSPORTE USO PUBLICO-OSITRAN-PRESUPUESTO

Estado de Cuenta Corriente MN: Del 01/06/2021 Al 30/06/2021

Fecha	Transacción	Codificación / Nº Cheque	Cargos	Abonos	Saldo
07/06/2021	TRANSFERENCIA EXTERNA CARGO	TE 1134	3,000.00		
07/06/2021	TRANSFERENCIA EXTERNA CARGO	TE 1134	3,680.00		
07/06/2021	TRANSFERENCIA EXTERNA CARGO	TE 1134	4,500.00		
07/06/2021	TRANSFERENCIA EXTERNA CARGO	TE 1134	5,000.00		
07/06/2021	TRANSFERENCIA EXTERNA CARGO	TE 1134	8,354.00		
07/06/2021	TRANSFERENCIA EXTERNA CARGO	TE 1134	10,060.20		
08/06/2021	NOTAS DE CARGO	NOT 1131	12,880.00		
08/06/2021	NOTAS DE CARGO	NOT 1134	2,300.00		
08/06/2021	NOTAS DE CARGO	NOT 1612	656.00		
08/06/2021	NOTAS DE CARGO	NOT 1612	1,092.00		
08/06/2021	NOTAS DE CARGO	NOT 1721	629.00		
08/06/2021	REVERSION AUTOMATICA ABONO	RA 1752		629.00	
08/06/2021	REVERSION AUTOMATICA ABONO	RA 1752		656.00	
08/06/2021	REVERSION AUTOMATICA ABONO	RA 1752		1,092.00	
08/06/2021	REVERSION AUTOMATICA ABONO	RA 1752		2,300.00	
08/06/2021	REVERSION AUTOMATICA ABONO	RA 1752		3,000.00	
08/06/2021	REVERSION AUTOMATICA ABONO	RA 1752		4,546.65	
08/06/2021	REVERSION AUTOMATICA ABONO	RA 1752		5,000.00	
08/06/2021	REVERSION AUTOMATICA ABONO	RA 1752		7,544.00	
08/06/2021	REVERSION AUTOMATICA ABONO	RA 1752		12,558.00	
08/06/2021	REVERSION AUTOMATICA ABONO	RA 1752		12,880.00	
08/06/2021	TRANSFERENCIA EXTERNA CARGO	TE 1134	3,000.00		
08/06/2021	TRANSFERENCIA EXTERNA CARGO	TE 1134	4,546.65		
08/06/2021	TRANSFERENCIA EXTERNA CARGO	TE 1134	5,000.00		
08/06/2021	TRANSFERENCIA EXTERNA CARGO	TE 1134	7,544.00		
08/06/2021	TRANSFERENCIA EXTERNA CARGO	TE 1134	12,558.00		
09/06/2021	NOTAS DE CARGO	NOT 1612	979.20		
09/06/2021	NOTAS DE CARGO	NOT 1612	1,060.80		
09/06/2021	NOTAS DE CARGO	NOT 1721	1,120.00		
09/06/2021	NOTAS DE CARGO	NOT 1721	3,035.00		
09/06/2021	REVERSION AUTOMATICA ABONO	RA 1752		979.20	
09/06/2021	REVERSION AUTOMATICA ABONO	RA 1752		1,060.80	

IMPORTANTE: Si dentro de 30 días no se formulan observaciones al presente estado de cuenta, se dará por aceptado.

Entidad: ORGANISMO SUPERVISOR DE LA INVERSION EN INFRAESTRUCTURA DE TRANSPORTE DE USO

Dirección: CA. LOS NEGOCIOS 182 PISO 4 SURQUILLO

Banco: Banco de la **Código de** 00000038888

Número de la 00068324203 **Moneda:** PEN - Nuevo Sol

Nombre de la ORG.SUP.INVERSION INFRAEST.TRANSPORTE USO PUBLICO-OSITRAN-PRESUPUESTO

Estado de Cuenta Corriente MN: Del 01/06/2021 Al 30/06/2021

Fecha	Transacción	Codificación / Nº Cheque	Cargos	Abonos	Saldo
09/06/2021	REVERSION AUTOMATICA ABONO	RA 1752		1,120.00	
09/06/2021	REVERSION AUTOMATICA ABONO	RA 1752		3,035.00	
10/06/2021	REVERSION AUTOMATICA ABONO	RA 1752		7,838.40	
10/06/2021	REVERSION AUTOMATICA ABONO	RA 1752		11,260.80	
10/06/2021	REVERSION AUTOMATICA ABONO	RA 1752		12,199.20	
10/06/2021	REVERSION AUTOMATICA ABONO	RA 1752		13,185.55	
10/06/2021	TRANSFERENCIA EXTERNA CARGO	TE 1134	7,838.40		
10/06/2021	TRANSFERENCIA EXTERNA CARGO	TE 1134	11,260.80		
10/06/2021	TRANSFERENCIA EXTERNA CARGO	TE 1134	12,199.20		
10/06/2021	TRANSFERENCIA EXTERNA CARGO	TE 1134	13,185.55		
11/06/2021	NOTAS DE CARGO	NOT 0541	1,040.00		
11/06/2021	NOTAS DE CARGO	NOT 0541	1,360.00		
11/06/2021	NOTAS DE CARGO	NOT 1612	320.00		
11/06/2021	NOTAS DE CARGO	NOT 1612	410.67		
11/06/2021	NOTAS DE CARGO	NOT 1612	440.00		
11/06/2021	NOTAS DE CARGO	NOT 1612	480.00		
11/06/2021	NOTAS DE CARGO	NOT 1612	920.00		
11/06/2021	NOTAS DE CARGO	NOT 1612	1,080.00		
11/06/2021	NOTAS DE CARGO	NOT 1721	270.05		
11/06/2021	NOTAS DE CARGO	NOT 1721	1,800.00		
11/06/2021	NOTAS DE CARGO	NOT 1721	2,079.60		
11/06/2021	NOTAS DE CARGO	NOT 1721	2,079.60		
11/06/2021	NOTAS DE CARGO	NOT 1721	2,239.60		
11/06/2021	NOTAS DE CARGO	NOT 1721	2,239.60		
11/06/2021	NOTAS DE CARGO	NOT 1721	2,533.33		
11/06/2021	NOTAS DE CARGO	NOT 1721	7,093.10		
11/06/2021	REVERSION AUTOMATICA ABONO	RA 1752		214.48	
11/06/2021	REVERSION AUTOMATICA ABONO	RA 1752		270.05	
11/06/2021	REVERSION AUTOMATICA ABONO	RA 1752		320.00	
11/06/2021	REVERSION AUTOMATICA ABONO	RA 1752		410.67	
11/06/2021	REVERSION AUTOMATICA ABONO	RA 1752		440.00	
11/06/2021	REVERSION AUTOMATICA ABONO	RA 1752		480.00	

IMPORTANTE: Si dentro de 30 días no se formulan observaciones al presente estado de cuenta, se dará por aceptado.

Entidad: ORGANISMO SUPERVISOR DE LA INVERSION EN INFRAESTRUCTURA DE TRANSPORTE DE USO

Dirección: CA. LOS NEGOCIOS 182 PISO 4 SURQUILLO

Banco: Banco de la **Código de** 00000038888

Número de la 00068324203 **Moneda:** PEN - Nuevo Sol

Nombre de la ORG.SUP.INVERSION INFRAEST.TRANSPORTE USO PUBLICO-OSITRAN-PRESUPUESTO

Estado de Cuenta Corriente MN: Del 01/06/2021 Al 30/06/2021

Fecha	Transacción	Codificación / Nº Cheque	Cargos	Abonos	Saldo
11/06/2021	REVERSION AUTOMATICA ABONO	RA 1752		920.00	
11/06/2021	REVERSION AUTOMATICA ABONO	RA 1752		1,040.00	
11/06/2021	REVERSION AUTOMATICA ABONO	RA 1752		1,080.00	
11/06/2021	REVERSION AUTOMATICA ABONO	RA 1752		1,360.00	
11/06/2021	REVERSION AUTOMATICA ABONO	RA 1752		1,800.00	
11/06/2021	REVERSION AUTOMATICA ABONO	RA 1752		2,079.60	
11/06/2021	REVERSION AUTOMATICA ABONO	RA 1752		2,079.60	
11/06/2021	REVERSION AUTOMATICA ABONO	RA 1752		2,239.60	
11/06/2021	REVERSION AUTOMATICA ABONO	RA 1752		2,239.60	
11/06/2021	REVERSION AUTOMATICA ABONO	RA 1752		2,533.33	
11/06/2021	REVERSION AUTOMATICA ABONO	RA 1752		3,000.00	
11/06/2021	REVERSION AUTOMATICA ABONO	RA 1752		3,280.00	
11/06/2021	REVERSION AUTOMATICA ABONO	RA 1752		4,400.00	
11/06/2021	REVERSION AUTOMATICA ABONO	RA 1752		4,722.66	
11/06/2021	REVERSION AUTOMATICA ABONO	RA 1752		5,000.00	
11/06/2021	REVERSION AUTOMATICA ABONO	RA 1752		5,014.17	
11/06/2021	REVERSION AUTOMATICA ABONO	RA 1752		5,520.00	
11/06/2021	REVERSION AUTOMATICA ABONO	RA 1752		7,093.10	
11/06/2021	REVERSION AUTOMATICA ABONO	RA 1752		10,580.00	
11/06/2021	REVERSION AUTOMATICA ABONO	RA 1752		12,420.00	
11/06/2021	TRANSFERENCIA EXTERNA CARGO	TE 1134	214.48		
11/06/2021	TRANSFERENCIA EXTERNA CARGO	TE 1134	3,000.00		
11/06/2021	TRANSFERENCIA EXTERNA CARGO	TE 1134	3,280.00		
11/06/2021	TRANSFERENCIA EXTERNA CARGO	TE 1134	4,400.00		
11/06/2021	TRANSFERENCIA EXTERNA CARGO	TE 1134	4,722.66		
11/06/2021	TRANSFERENCIA EXTERNA CARGO	TE 1134	5,000.00		
11/06/2021	TRANSFERENCIA EXTERNA CARGO	TE 1134	5,014.17		
11/06/2021	TRANSFERENCIA EXTERNA CARGO	TE 1134	5,520.00		
11/06/2021	TRANSFERENCIA EXTERNA CARGO	TE 1134	10,580.00		
11/06/2021	TRANSFERENCIA EXTERNA CARGO	TE 1134	12,420.00		
14/06/2021	NOTAS DE CARGO	NOT 1131	10,194.49		
14/06/2021	NOTAS DE CARGO	NOT 1134	45.83		

IMPORTANTE: Si dentro de 30 días no se formulan observaciones al presente estado de cuenta, se dará por aceptado.

Entidad: ORGANISMO SUPERVISOR DE LA INVERSION EN INFRAESTRUCTURA DE TRANSPORTE DE USO

Dirección: CA. LOS NEGOCIOS 182 PISO 4 SURQUILLO

Banco: Banco de la **Código de** 00000038888

Número de la 00068324203 **Moneda:** PEN - Nuevo Sol

Nombre de la ORG.SUP.INVERSION INFRAEST.TRANSPORTE USO PUBLICO-OSITRAN-PRESUPUESTO

Estado de Cuenta Corriente MN: Del 01/06/2021 Al 30/06/2021

Fecha	Transacción	Codificación / Nº Cheque	Cargos	Abonos	Saldo
14/06/2021	NOTAS DE CARGO	NOT 1134	66.00		
14/06/2021	NOTAS DE CARGO	NOT 1134	400.00		
14/06/2021	NOTAS DE CARGO	NOT 1134	440.00		
14/06/2021	NOTAS DE CARGO	NOT 1134	1,980.00		
14/06/2021	NOTAS DE CARGO	NOT 1134	7,364.00		
14/06/2021	NOTAS DE CARGO	NOT 1612	155.85		
14/06/2021	NOTAS DE CARGO	NOT 1612	800.00		
14/06/2021	NOTAS DE CARGO	NOT 1721	300.00		
14/06/2021	NOTAS DE CARGO	NOT 1721	724.00		
14/06/2021	NOTAS DE CARGO	NOT 1721	4,010.00		
14/06/2021	REVERSION AUTOMATICA ABONO	RA 1752		45.83	
14/06/2021	REVERSION AUTOMATICA ABONO	RA 1752		66.00	
14/06/2021	REVERSION AUTOMATICA ABONO	RA 1752		155.85	
14/06/2021	REVERSION AUTOMATICA ABONO	RA 1752		300.00	
14/06/2021	REVERSION AUTOMATICA ABONO	RA 1752		400.00	
14/06/2021	REVERSION AUTOMATICA ABONO	RA 1752		440.00	
14/06/2021	REVERSION AUTOMATICA ABONO	RA 1752		724.00	
14/06/2021	REVERSION AUTOMATICA ABONO	RA 1752		800.00	
14/06/2021	REVERSION AUTOMATICA ABONO	RA 1752		1,980.00	
14/06/2021	REVERSION AUTOMATICA ABONO	RA 1752		2,200.00	
14/06/2021	REVERSION AUTOMATICA ABONO	RA 1752		4,010.00	
14/06/2021	REVERSION AUTOMATICA ABONO	RA 1752		5,039.15	
14/06/2021	REVERSION AUTOMATICA ABONO	RA 1752		5,312.88	
14/06/2021	REVERSION AUTOMATICA ABONO	RA 1752		7,364.00	
14/06/2021	REVERSION AUTOMATICA ABONO	RA 1752		9,200.00	
14/06/2021	REVERSION AUTOMATICA ABONO	RA 1752		10,194.49	
14/06/2021	TRANSFERENCIA EXTERNA CARGO	TE 1134	2,200.00		
14/06/2021	TRANSFERENCIA EXTERNA CARGO	TE 1134	5,039.15		
14/06/2021	TRANSFERENCIA EXTERNA CARGO	TE 1134	5,312.88		
14/06/2021	TRANSFERENCIA EXTERNA CARGO	TE 1134	9,200.00		
15/06/2021	NOTAS DE CARGO	NOT 1612	554.96		
15/06/2021	NOTAS DE CARGO	NOT 1612	600.00		

IMPORTANTE: Si dentro de 30 días no se formulan observaciones al presente estado de cuenta, se dará por aceptado.

Entidad: ORGANISMO SUPERVISOR DE LA INVERSION EN INFRAESTRUCTURA DE TRANSPORTE DE USO

Dirección: CA. LOS NEGOCIOS 182 PISO 4 SURQUILLO

Banco: Banco de la **Código de** 00000038888

Número de la 00068324203 **Moneda:** PEN - Nuevo Sol

Nombre de la ORG.SUP.INVERSION INFRAEST.TRANSPORTE USO PUBLICO-OSITRAN-PRESUPUESTO

Estado de Cuenta Corriente MN: Del 01/06/2021 Al 30/06/2021

Fecha	Transacción	Codificación / Nº Cheque	Cargos	Abonos	Saldo
15/06/2021	NOTAS DE CARGO	NOT 1612	680.00		
15/06/2021	NOTAS DE CARGO	NOT 1612	844.80		
15/06/2021	NOTAS DE CARGO	NOT 1612	844.80		
15/06/2021	NOTAS DE CARGO	NOT 1612	880.00		
15/06/2021	NOTAS DE CARGO	NOT 1612	933.33		
15/06/2021	NOTAS DE CARGO	NOT 1721	1,040.00		
15/06/2021	REVERSION AUTOMATICA ABONO	RA 1752		395.00	
15/06/2021	REVERSION AUTOMATICA ABONO	RA 1752		423.59	
15/06/2021	REVERSION AUTOMATICA ABONO	RA 1752		554.96	
15/06/2021	REVERSION AUTOMATICA ABONO	RA 1752		600.00	
15/06/2021	REVERSION AUTOMATICA ABONO	RA 1752		680.00	
15/06/2021	REVERSION AUTOMATICA ABONO	RA 1752		844.80	
15/06/2021	REVERSION AUTOMATICA ABONO	RA 1752		844.80	
15/06/2021	REVERSION AUTOMATICA ABONO	RA 1752		880.00	
15/06/2021	REVERSION AUTOMATICA ABONO	RA 1752		933.33	
15/06/2021	REVERSION AUTOMATICA ABONO	RA 1752		1,040.00	
15/06/2021	REVERSION AUTOMATICA ABONO	RA 1752		3,000.00	
15/06/2021	REVERSION AUTOMATICA ABONO	RA 1752		3,000.00	
15/06/2021	REVERSION AUTOMATICA ABONO	RA 1752		3,000.00	
15/06/2021	REVERSION AUTOMATICA ABONO	RA 1752		3,000.00	
15/06/2021	REVERSION AUTOMATICA ABONO	RA 1752		5,000.00	
15/06/2021	REVERSION AUTOMATICA ABONO	RA 1752		5,000.00	
15/06/2021	REVERSION AUTOMATICA ABONO	RA 1752		6,382.00	
15/06/2021	REVERSION AUTOMATICA ABONO	RA 1752		6,900.00	
15/06/2021	REVERSION AUTOMATICA ABONO	RA 1752		7,278.40	
15/06/2021	REVERSION AUTOMATICA ABONO	RA 1752		7,820.00	
15/06/2021	REVERSION AUTOMATICA ABONO	RA 1752		9,081.20	
15/06/2021	REVERSION AUTOMATICA ABONO	RA 1752		9,715.20	
15/06/2021	REVERSION AUTOMATICA ABONO	RA 1752		9,715.20	
15/06/2021	REVERSION AUTOMATICA ABONO	RA 1752		10,120.00	
15/06/2021	REVERSION AUTOMATICA ABONO	RA 1752		10,733.34	
15/06/2021	TRANSFERENCIA EXTERNA CARGO	TE 1134	395.00		

IMPORTANTE: Si dentro de 30 días no se formulan observaciones al presente estado de cuenta, se dará por aceptado.

Entidad: ORGANISMO SUPERVISOR DE LA INVERSION EN INFRAESTRUCTURA DE TRANSPORTE DE USO

Dirección: CA. LOS NEGOCIOS 182 PISO 4 SURQUILLO

Banco: Banco de la **Código de** 00000038888

Número de la 00068324203 **Moneda:** PEN - Nuevo Sol

Nombre de la ORG.SUP.INVERSION INFRAEST.TRANSPORTE USO PUBLICO-OSITRAN-PRESUPUESTO

Estado de Cuenta Corriente MN: Del 01/06/2021 Al 30/06/2021

Fecha	Transacción	Codificación / Nº Cheque	Cargos	Abonos	Saldo
15/06/2021	TRANSFERENCIA EXTERNA CARGO	TE 1134	423.59		
15/06/2021	TRANSFERENCIA EXTERNA CARGO	TE 1134	3,000.00		
15/06/2021	TRANSFERENCIA EXTERNA CARGO	TE 1134	3,000.00		
15/06/2021	TRANSFERENCIA EXTERNA CARGO	TE 1134	3,000.00		
15/06/2021	TRANSFERENCIA EXTERNA CARGO	TE 1134	3,000.00		
15/06/2021	TRANSFERENCIA EXTERNA CARGO	TE 1134	5,000.00		
15/06/2021	TRANSFERENCIA EXTERNA CARGO	TE 1134	5,000.00		
15/06/2021	TRANSFERENCIA EXTERNA CARGO	TE 1134	6,382.00		
15/06/2021	TRANSFERENCIA EXTERNA CARGO	TE 1134	6,900.00		
15/06/2021	TRANSFERENCIA EXTERNA CARGO	TE 1134	7,278.40		
15/06/2021	TRANSFERENCIA EXTERNA CARGO	TE 1134	7,820.00		
15/06/2021	TRANSFERENCIA EXTERNA CARGO	TE 1134	9,081.20		
15/06/2021	TRANSFERENCIA EXTERNA CARGO	TE 1134	9,715.20		
15/06/2021	TRANSFERENCIA EXTERNA CARGO	TE 1134	9,715.20		
15/06/2021	TRANSFERENCIA EXTERNA CARGO	TE 1134	10,120.00		
15/06/2021	TRANSFERENCIA EXTERNA CARGO	TE 1134	10,733.34		
16/06/2021	NOTAS DE CARGO	NOT 1131	17,150.91		
16/06/2021	NOTAS DE CARGO	NOT 1131	34,968.67		
16/06/2021	NOTAS DE CARGO	NOT 1131	161,131.39		
16/06/2021	NOTAS DE CARGO	NOT 1131	175,110.00		
16/06/2021	NOTAS DE CARGO	NOT 1131	326,717.79		
16/06/2021	NOTAS DE CARGO	NOT 1131	491,230.38		
16/06/2021	NOTAS DE CARGO	NOT 1131	535,629.25		
16/06/2021	NOTAS DE CARGO	NOT 1131	576,567.49		
16/06/2021	NOTAS DE CARGO	NOT 1134	3,215.65		
16/06/2021	NOTAS DE CARGO	NOT 1134	9,944.30		
16/06/2021	NOTAS DE CARGO	NOT 1612	131.70		
16/06/2021	NOTAS DE CARGO	NOT 1612	734.40		
16/06/2021	NOTAS DE CARGO	NOT 1721	792.00		
16/06/2021	NOTAS DE CARGO	NOT 1721	892.00		
16/06/2021	NOTAS DE CARGO	NOT 1721	1,020.00		
16/06/2021	NOTAS DE CARGO	NOT 1721	1,048.00		

IMPORTANTE: Si dentro de 30 días no se formulan observaciones al presente estado de cuenta, se dará por aceptado.

Entidad: ORGANISMO SUPERVISOR DE LA INVERSION EN INFRAESTRUCTURA DE TRANSPORTE DE USO

Dirección: CA. LOS NEGOCIOS 182 PISO 4 SURQUILLO

Banco: Banco de la **Código de** 00000038888

Número de la 00068324203 **Moneda:** PEN - Nuevo Sol

Nombre de la ORG.SUP.INVERSION INFRAEST.TRANSPORTE USO PUBLICO-OSITRAN-PRESUPUESTO

Estado de Cuenta Corriente MN: Del 01/06/2021 Al 30/06/2021

Fecha	Transacción	Codificación / Nº Cheque	Cargos	Abonos	Saldo
16/06/2021	NOTAS DE CARGO	NOT 1735	1,218.87		
16/06/2021	NOTAS DE CARGO	NOT 1735	2,532.71		
16/06/2021	NOTAS DE CARGO	NOT 1735	18,654.26		
16/06/2021	NOTAS DE CARGO	NOT 1735	53,606.69		
16/06/2021	REVERSION AUTOMATICA ABONO	RA 1752		131.70	
16/06/2021	REVERSION AUTOMATICA ABONO	RA 1752		734.40	
16/06/2021	REVERSION AUTOMATICA ABONO	RA 1752		792.00	
16/06/2021	REVERSION AUTOMATICA ABONO	RA 1752		892.00	
16/06/2021	REVERSION AUTOMATICA ABONO	RA 1752		1,020.00	
16/06/2021	REVERSION AUTOMATICA ABONO	RA 1752		1,048.00	
16/06/2021	REVERSION AUTOMATICA ABONO	RA 1752		1,218.87	
16/06/2021	REVERSION AUTOMATICA ABONO	RA 1752		2,532.71	
16/06/2021	REVERSION AUTOMATICA ABONO	RA 1752		3,215.65	
16/06/2021	REVERSION AUTOMATICA ABONO	RA 1752		5,544.00	
16/06/2021	REVERSION AUTOMATICA ABONO	RA 1752		6,244.00	
16/06/2021	REVERSION AUTOMATICA ABONO	RA 1752		7,140.00	
16/06/2021	REVERSION AUTOMATICA ABONO	RA 1752		7,684.00	
16/06/2021	REVERSION AUTOMATICA ABONO	RA 1752		8,445.60	
16/06/2021	REVERSION AUTOMATICA ABONO	RA 1752		9,944.30	
16/06/2021	REVERSION AUTOMATICA ABONO	RA 1752		17,150.91	
16/06/2021	REVERSION AUTOMATICA ABONO	RA 1752		18,654.26	
16/06/2021	REVERSION AUTOMATICA ABONO	RA 1752		34,968.67	
16/06/2021	REVERSION AUTOMATICA ABONO	RA 1752		53,606.69	
16/06/2021	REVERSION AUTOMATICA ABONO	RA 1752		161,131.39	
16/06/2021	REVERSION AUTOMATICA ABONO	RA 1752		175,110.00	
16/06/2021	REVERSION AUTOMATICA ABONO	RA 1752		326,717.79	
16/06/2021	REVERSION AUTOMATICA ABONO	RA 1752		491,230.38	
16/06/2021	REVERSION AUTOMATICA ABONO	RA 1752		535,629.25	
16/06/2021	REVERSION AUTOMATICA ABONO	RA 1752		576,567.49	
16/06/2021	TRANSFERENCIA EXTERNA CARGO	TE 1134	5,544.00		
16/06/2021	TRANSFERENCIA EXTERNA CARGO	TE 1134	6,244.00		
16/06/2021	TRANSFERENCIA EXTERNA CARGO	TE 1134	7,140.00		

IMPORTANTE: Si dentro de 30 días no se formulan observaciones al presente estado de cuenta, se dará por aceptado.

Entidad: ORGANISMO SUPERVISOR DE LA INVERSION EN INFRAESTRUCTURA DE TRANSPORTE DE USO

Dirección: CA. LOS NEGOCIOS 182 PISO 4 SURQUILLO

Banco: Banco de la **Código de** 00000038888

Número de la 00068324203 **Moneda:** PEN - Nuevo Sol

Nombre de la ORG.SUP.INVERSION INFRAEST.TRANSPORTE USO PUBLICO-OSITRAN-PRESUPUESTO

Estado de Cuenta Corriente MN: Del 01/06/2021 Al 30/06/2021

Fecha	Transacción	Codificación / Nº Cheque	Cargos	Abonos	Saldo
16/06/2021	TRANSFERENCIA EXTERNA CARGO	TE 1134	7,684.00		
16/06/2021	TRANSFERENCIA EXTERNA CARGO	TE 1134	8,445.60		
17/06/2021	NOTAS DE CARGO	NOT 0173	123.80		
17/06/2021	NOTAS DE CARGO	NOT 0754	960.00		
17/06/2021	NOTAS DE CARGO	NOT 1612	520.00		
17/06/2021	NOTAS DE CARGO	NOT 1612	800.00		
17/06/2021	NOTAS DE CARGO	NOT 1612	1,140.00		
17/06/2021	NOTAS DE CARGO	NOT 1721	629.00		
17/06/2021	NOTAS DE CARGO	NOT 1721	863.00		
17/06/2021	NOTAS DE CARGO	NOT 1721	863.00		
17/06/2021	NOTAS DE CARGO	NOT 1721	1,050.00		
17/06/2021	REVERSION AUTOMATICA ABONO	RA 1752		123.80	
17/06/2021	REVERSION AUTOMATICA ABONO	RA 1752		283.20	
17/06/2021	REVERSION AUTOMATICA ABONO	RA 1752		520.00	
17/06/2021	REVERSION AUTOMATICA ABONO	RA 1752		544.19	
17/06/2021	REVERSION AUTOMATICA ABONO	RA 1752		629.00	
17/06/2021	REVERSION AUTOMATICA ABONO	RA 1752		800.00	
17/06/2021	REVERSION AUTOMATICA ABONO	RA 1752		863.00	
17/06/2021	REVERSION AUTOMATICA ABONO	RA 1752		863.00	
17/06/2021	REVERSION AUTOMATICA ABONO	RA 1752		960.00	
17/06/2021	REVERSION AUTOMATICA ABONO	RA 1752		1,050.00	
17/06/2021	REVERSION AUTOMATICA ABONO	RA 1752		1,140.00	
17/06/2021	REVERSION AUTOMATICA ABONO	RA 1752		2,500.00	
17/06/2021	REVERSION AUTOMATICA ABONO	RA 1752		4,612.79	
17/06/2021	REVERSION AUTOMATICA ABONO	RA 1752		5,000.00	
17/06/2021	REVERSION AUTOMATICA ABONO	RA 1752		5,000.00	
17/06/2021	REVERSION AUTOMATICA ABONO	RA 1752		5,980.00	
17/06/2021	REVERSION AUTOMATICA ABONO	RA 1752		6,041.00	
17/06/2021	REVERSION AUTOMATICA ABONO	RA 1752		6,041.00	
17/06/2021	REVERSION AUTOMATICA ABONO	RA 1752		7,348.40	
17/06/2021	REVERSION AUTOMATICA ABONO	RA 1752		9,200.00	
17/06/2021	REVERSION AUTOMATICA ABONO	RA 1752		13,110.00	

IMPORTANTE: Si dentro de 30 días no se formulan observaciones al presente estado de cuenta, se dará por aceptado.

Entidad: ORGANISMO SUPERVISOR DE LA INVERSION EN INFRAESTRUCTURA DE TRANSPORTE DE USO

Dirección: CA. LOS NEGOCIOS 182 PISO 4 SURQUILLO

Banco: Banco de la **Código de** 00000038888

Número de la 00068324203 **Moneda:** PEN - Nuevo Sol

Nombre de la ORG.SUP.INVERSION INFRAEST.TRANSPORTE USO PUBLICO-OSITRAN-PRESUPUESTO

Estado de Cuenta Corriente MN: Del 01/06/2021 Al 30/06/2021

Fecha	Transacción	Codificación / Nº Cheque	Cargos	Abonos	Saldo
17/06/2021	TRANSFERENCIA EXTERNA CARGO	TE 1134	283.20		
17/06/2021	TRANSFERENCIA EXTERNA CARGO	TE 1134	544.19		
17/06/2021	TRANSFERENCIA EXTERNA CARGO	TE 1134	2,500.00		
17/06/2021	TRANSFERENCIA EXTERNA CARGO	TE 1134	4,612.79		
17/06/2021	TRANSFERENCIA EXTERNA CARGO	TE 1134	5,000.00		
17/06/2021	TRANSFERENCIA EXTERNA CARGO	TE 1134	5,000.00		
17/06/2021	TRANSFERENCIA EXTERNA CARGO	TE 1134	5,980.00		
17/06/2021	TRANSFERENCIA EXTERNA CARGO	TE 1134	6,041.00		
17/06/2021	TRANSFERENCIA EXTERNA CARGO	TE 1134	6,041.00		
17/06/2021	TRANSFERENCIA EXTERNA CARGO	TE 1134	7,348.40		
17/06/2021	TRANSFERENCIA EXTERNA CARGO	TE 1134	9,200.00		
17/06/2021	TRANSFERENCIA EXTERNA CARGO	TE 1134	13,110.00		
18/06/2021	REVERSION AUTOMATICA ABONO	RA 1752		4,258.30	
18/06/2021	REVERSION AUTOMATICA ABONO	RA 1752		27,736.72	
18/06/2021	TRANSFERENCIA EXTERNA CARGO	TE 1134	4,258.30		
18/06/2021	TRANSFERENCIA EXTERNA CARGO	TE 1134	27,736.72		
21/06/2021	NOTAS DE CARGO	NOT 1612	81.00		
21/06/2021	NOTAS DE CARGO	NOT 1612	320.00		
21/06/2021	NOTAS DE CARGO	NOT 1612	544.00		
21/06/2021	NOTAS DE CARGO	NOT 1612	554.96		
21/06/2021	REVERSION AUTOMATICA ABONO	RA 1752		81.00	
21/06/2021	REVERSION AUTOMATICA ABONO	RA 1752		320.00	
21/06/2021	REVERSION AUTOMATICA ABONO	RA 1752		544.00	
21/06/2021	REVERSION AUTOMATICA ABONO	RA 1752		554.96	
21/06/2021	REVERSION AUTOMATICA ABONO	RA 1752		2,800.00	
21/06/2021	REVERSION AUTOMATICA ABONO	RA 1752		3,000.00	
21/06/2021	REVERSION AUTOMATICA ABONO	RA 1752		3,500.00	
21/06/2021	REVERSION AUTOMATICA ABONO	RA 1752		7,500.00	
21/06/2021	REVERSION AUTOMATICA ABONO	RA 1752		10,890.00	
21/06/2021	TRANSFERENCIA EXTERNA CARGO	TE 1134	2,800.00		
21/06/2021	TRANSFERENCIA EXTERNA CARGO	TE 1134	3,000.00		
21/06/2021	TRANSFERENCIA EXTERNA CARGO	TE 1134	3,500.00		

IMPORTANTE: Si dentro de 30 días no se formulan observaciones al presente estado de cuenta, se dará por aceptado.

Entidad: ORGANISMO SUPERVISOR DE LA INVERSION EN INFRAESTRUCTURA DE TRANSPORTE DE USO

Dirección: CA. LOS NEGOCIOS 182 PISO 4 SURQUILLO

Banco: Banco de la **Código de** 00000038888

Número de la 00068324203 **Moneda:** PEN - Nuevo Sol

Nombre de la ORG.SUP.INVERSION INFRAEST.TRANSPORTE USO PUBLICO-OSITRAN-PRESUPUESTO

Estado de Cuenta Corriente MN: Del 01/06/2021 Al 30/06/2021

Fecha	Transacción	Codificación / Nº Cheque	Cargos	Abonos	Saldo
21/06/2021	TRANSFERENCIA EXTERNA CARGO	TE 1134	7,500.00		
21/06/2021	TRANSFERENCIA EXTERNA CARGO	TE 1134	10,890.00		
22/06/2021	NOTAS DE CARGO	NOT 1612	400.00		
22/06/2021	NOTAS DE CARGO	NOT 1612	468.00		
22/06/2021	NOTAS DE CARGO	NOT 1612	950.40		
22/06/2021	NOTAS DE CARGO	NOT 1612	1,020.00		
22/06/2021	REVERSION AUTOMATICA ABONO	RA 1752		81.00	
22/06/2021	REVERSION AUTOMATICA ABONO	RA 1752		400.00	
22/06/2021	REVERSION AUTOMATICA ABONO	RA 1752		468.00	
22/06/2021	REVERSION AUTOMATICA ABONO	RA 1752		950.40	
22/06/2021	REVERSION AUTOMATICA ABONO	RA 1752		1,020.00	
22/06/2021	REVERSION AUTOMATICA ABONO	RA 1752		1,179.48	
22/06/2021	REVERSION AUTOMATICA ABONO	RA 1752		1,391.77	
22/06/2021	REVERSION AUTOMATICA ABONO	RA 1752		1,500.00	
22/06/2021	REVERSION AUTOMATICA ABONO	RA 1752		1,502.53	
22/06/2021	REVERSION AUTOMATICA ABONO	RA 1752		2,000.00	
22/06/2021	REVERSION AUTOMATICA ABONO	RA 1752		2,500.00	
22/06/2021	REVERSION AUTOMATICA ABONO	RA 1752		2,619.00	
22/06/2021	REVERSION AUTOMATICA ABONO	RA 1752		2,901.58	
22/06/2021	REVERSION AUTOMATICA ABONO	RA 1752		2,950.00	
22/06/2021	REVERSION AUTOMATICA ABONO	RA 1752		3,680.00	
22/06/2021	REVERSION AUTOMATICA ABONO	RA 1752		4,400.00	
22/06/2021	REVERSION AUTOMATICA ABONO	RA 1752		5,382.00	
22/06/2021	REVERSION AUTOMATICA ABONO	RA 1752		5,898.40	
22/06/2021	REVERSION AUTOMATICA ABONO	RA 1752		6,110.69	
22/06/2021	REVERSION AUTOMATICA ABONO	RA 1752		6,244.00	
22/06/2021	REVERSION AUTOMATICA ABONO	RA 1752		6,256.00	
22/06/2021	REVERSION AUTOMATICA ABONO	RA 1752		6,382.00	
22/06/2021	REVERSION AUTOMATICA ABONO	RA 1752		7,698.40	
22/06/2021	REVERSION AUTOMATICA ABONO	RA 1752		8,283.67	
22/06/2021	REVERSION AUTOMATICA ABONO	RA 1752		8,996.00	
22/06/2021	REVERSION AUTOMATICA ABONO	RA 1752		11,730.00	

IMPORTANTE: Si dentro de 30 días no se formulan observaciones al presente estado de cuenta, se dará por aceptado.

Entidad: ORGANISMO SUPERVISOR DE LA INVERSION EN INFRAESTRUCTURA DE TRANSPORTE DE USO

Dirección: CA. LOS NEGOCIOS 182 PISO 4 SURQUILLO

Banco: Banco de la **Código de** 00000038888

Número de la 00068324203 **Moneda:** PEN - Nuevo Sol

Nombre de la ORG.SUP.INVERSION INFRAEST.TRANSPORTE USO PUBLICO-OSITRAN-PRESUPUESTO

Estado de Cuenta Corriente MN: Del 01/06/2021 Al 30/06/2021

Fecha	Transacción	Codificación / Nº Cheque	Cargos	Abonos	Saldo
22/06/2021	REVERSION AUTOMATICA ABONO	RA 1752		42,000.00	
22/06/2021	TRANSFERENCIA EXTERNA CARGO	TE 1134	81.00		
22/06/2021	TRANSFERENCIA EXTERNA CARGO	TE 1134	1,179.48		
22/06/2021	TRANSFERENCIA EXTERNA CARGO	TE 1134	1,391.77		
22/06/2021	TRANSFERENCIA EXTERNA CARGO	TE 1134	1,500.00		
22/06/2021	TRANSFERENCIA EXTERNA CARGO	TE 1134	1,502.53		
22/06/2021	TRANSFERENCIA EXTERNA CARGO	TE 1134	2,000.00		
22/06/2021	TRANSFERENCIA EXTERNA CARGO	TE 1134	2,500.00		
22/06/2021	TRANSFERENCIA EXTERNA CARGO	TE 1134	2,619.00		
22/06/2021	TRANSFERENCIA EXTERNA CARGO	TE 1134	2,901.58		
22/06/2021	TRANSFERENCIA EXTERNA CARGO	TE 1134	2,950.00		
22/06/2021	TRANSFERENCIA EXTERNA CARGO	TE 1134	3,680.00		
22/06/2021	TRANSFERENCIA EXTERNA CARGO	TE 1134	4,400.00		
22/06/2021	TRANSFERENCIA EXTERNA CARGO	TE 1134	5,382.00		
22/06/2021	TRANSFERENCIA EXTERNA CARGO	TE 1134	5,898.40		
22/06/2021	TRANSFERENCIA EXTERNA CARGO	TE 1134	6,110.69		
22/06/2021	TRANSFERENCIA EXTERNA CARGO	TE 1134	6,244.00		
22/06/2021	TRANSFERENCIA EXTERNA CARGO	TE 1134	6,256.00		
22/06/2021	TRANSFERENCIA EXTERNA CARGO	TE 1134	6,382.00		
22/06/2021	TRANSFERENCIA EXTERNA CARGO	TE 1134	7,698.40		
22/06/2021	TRANSFERENCIA EXTERNA CARGO	TE 1134	8,283.67		
22/06/2021	TRANSFERENCIA EXTERNA CARGO	TE 1134	8,996.00		
22/06/2021	TRANSFERENCIA EXTERNA CARGO	TE 1134	11,730.00		
22/06/2021	TRANSFERENCIA EXTERNA CARGO	TE 1134	42,000.00		
23/06/2021	REVERSION AUTOMATICA ABONO	RA 1752		2,464.00	
23/06/2021	REVERSION AUTOMATICA ABONO	RA 1752		2,500.00	
23/06/2021	REVERSION AUTOMATICA ABONO	RA 1752		4,600.00	
23/06/2021	REVERSION AUTOMATICA ABONO	RA 1752		8,448.01	
23/06/2021	REVERSION AUTOMATICA ABONO	RA 1752		10,929.60	
23/06/2021	TRANSFERENCIA EXTERNA CARGO	TE 1134	2,464.00		
23/06/2021	TRANSFERENCIA EXTERNA CARGO	TE 1134	2,500.00		
23/06/2021	TRANSFERENCIA EXTERNA CARGO	TE 1134	4,600.00		

IMPORTANTE: Si dentro de 30 días no se formulan observaciones al presente estado de cuenta, se dará por aceptado.

Entidad: ORGANISMO SUPERVISOR DE LA INVERSION EN INFRAESTRUCTURA DE TRANSPORTE DE USO

Dirección: CA. LOS NEGOCIOS 182 PISO 4 SURQUILLO

Banco: Banco de la **Código de** 00000038888

Número de la 00068324203 **Moneda:** PEN - Nuevo Sol

Nombre de la ORG.SUP.INVERSION INFRAEST.TRANSPORTE USO PUBLICO-OSITRAN-PRESUPUESTO

Estado de Cuenta Corriente MN: Del 01/06/2021 Al 30/06/2021

Fecha	Transacción	Codificación / Nº Cheque	Cargos	Abonos	Saldo
23/06/2021	TRANSFERENCIA EXTERNA CARGO	TE 1134	8,448.01		
23/06/2021	TRANSFERENCIA EXTERNA CARGO	TE 1134	10,929.60		
24/06/2021	NOTAS DE CARGO	NOT 1721	161.00		
24/06/2021	NOTAS DE CARGO	NOT 1721	190.00		
24/06/2021	NOTAS DE CARGO	NOT 1721	207.00		
24/06/2021	NOTAS DE CARGO	NOT 1721	336.00		
24/06/2021	NOTAS DE CARGO	NOT 1721	396.00		
24/06/2021	NOTAS DE CARGO	NOT 1721	600.00		
24/06/2021	NOTAS DE CARGO	NOT 1721	804.00		
24/06/2021	NOTAS DE CARGO	NOT 1721	833.00		
24/06/2021	NOTAS DE CARGO	NOT 1721	892.00		
24/06/2021	NOTAS DE CARGO	NOT 1721	1,000.00		
24/06/2021	NOTAS DE CARGO	NOT 1721	1,100.00		
24/06/2021	NOTAS DE CARGO	NOT 1721	1,183.00		
24/06/2021	REVERSION AUTOMATICA ABONO	RA 1752		161.00	
24/06/2021	REVERSION AUTOMATICA ABONO	RA 1752		190.00	
24/06/2021	REVERSION AUTOMATICA ABONO	RA 1752		207.00	
24/06/2021	REVERSION AUTOMATICA ABONO	RA 1752		336.00	
24/06/2021	REVERSION AUTOMATICA ABONO	RA 1752		396.00	
24/06/2021	REVERSION AUTOMATICA ABONO	RA 1752		600.00	
24/06/2021	REVERSION AUTOMATICA ABONO	RA 1752		804.00	
24/06/2021	REVERSION AUTOMATICA ABONO	RA 1752		833.00	
24/06/2021	REVERSION AUTOMATICA ABONO	RA 1752		892.00	
24/06/2021	REVERSION AUTOMATICA ABONO	RA 1752		1,000.00	
24/06/2021	REVERSION AUTOMATICA ABONO	RA 1752		1,100.00	
24/06/2021	REVERSION AUTOMATICA ABONO	RA 1752		1,183.00	
25/06/2021	CHEQUES PAGADORES	14711382	150.00		
25/06/2021	NOTAS DE CARGO	NOT 1131	12,757.73		
25/06/2021	NOTAS DE CARGO	NOT 1131	16,420.63		
25/06/2021	NOTAS DE CARGO	NOT 1131	16,822.72		
25/06/2021	NOTAS DE CARGO	NOT 1131	42,991.12		
25/06/2021	NOTAS DE CARGO	NOT 1134	47.00		

IMPORTANTE: Si dentro de 30 días no se formulan observaciones al presente estado de cuenta, se dará por aceptado.

Entidad: ORGANISMO SUPERVISOR DE LA INVERSION EN INFRAESTRUCTURA DE TRANSPORTE DE USO

Dirección: CA. LOS NEGOCIOS 182 PISO 4 SURQUILLO

Banco: Banco de la **Código de** 00000038888

Número de la 00068324203 **Moneda:** PEN - Nuevo Sol

Nombre de la ORG.SUP.INVERSION INFRAEST.TRANSPORTE USO PUBLICO-OSITRAN-PRESUPUESTO

Estado de Cuenta Corriente MN: Del 01/06/2021 Al 30/06/2021

Fecha	Transacción	Codificación / Nº Cheque	Cargos	Abonos	Saldo
25/06/2021	NOTAS DE CARGO	NOT 1134	296.00		
25/06/2021	NOTAS DE CARGO	NOT 1134	545.44		
25/06/2021	NOTAS DE CARGO	NOT 1134	1,343.54		
25/06/2021	NOTAS DE CARGO	NOT 1134	1,415.64		
25/06/2021	NOTAS DE CARGO	NOT 1134	1,545.96		
25/06/2021	NOTAS DE CARGO	NOT 1134	2,367.65		
25/06/2021	NOTAS DE CARGO	NOT 1134	4,392.66		
25/06/2021	NOTAS DE CARGO	NOT 1612	5.00		
25/06/2021	NOTAS DE CARGO	NOT 1612	320.00		
25/06/2021	NOTAS DE CARGO	NOT 1612	400.00		
25/06/2021	NOTAS DE CARGO	NOT 1612	440.00		
25/06/2021	NOTAS DE CARGO	NOT 1612	612.00		
25/06/2021	NOTAS DE CARGO	NOT 1612	800.00		
25/06/2021	NOTAS DE CARGO	NOT 1612	840.00		
25/06/2021	NOTAS DE CARGO	NOT 1612	840.00		
25/06/2021	NOTAS DE CARGO	NOT 1612	874.80		
25/06/2021	NOTAS DE CARGO	NOT 1612	880.00		
25/06/2021	NOTAS DE CARGO	NOT 1612	924.00		
25/06/2021	NOTAS DE CARGO	NOT 1612	1,890.00		
25/06/2021	NOTAS DE CARGO	NOT 1612	4,578.86		
25/06/2021	NOTAS DE CARGO	NOT 1612	6,654.69		
25/06/2021	NOTAS DE CARGO	NOT 1612	10,088.00		
25/06/2021	NOTAS DE CARGO	NOT 1612	36,856.25		
25/06/2021	NOTAS DE CARGO	NOT 1612	104,538.19		
25/06/2021	NOTAS DE CARGO	NOT 1612	112,858.46		
25/06/2021	NOTAS DE CARGO	NOT 1721	131.00		
25/06/2021	NOTAS DE CARGO	NOT 1721	131.00		
25/06/2021	NOTAS DE CARGO	NOT 1721	175.00		
25/06/2021	NOTAS DE CARGO	NOT 1721	207.00		
25/06/2021	NOTAS DE CARGO	NOT 1721	280.00		
25/06/2021	NOTAS DE CARGO	NOT 1721	904.00		
25/06/2021	NOTAS DE CARGO	NOT 1721	1,020.00		

IMPORTANTE: Si dentro de 30 días no se formulan observaciones al presente estado de cuenta, se dará por aceptado.

Entidad: ORGANISMO SUPERVISOR DE LA INVERSION EN INFRAESTRUCTURA DE TRANSPORTE DE USO

Dirección: CA. LOS NEGOCIOS 182 PISO 4 SURQUILLO

Banco: Banco de la **Código de** 00000038888

Número de la 00068324203 **Moneda:** PEN - Nuevo Sol

Nombre de la ORG.SUP.INVERSION INFRAEST.TRANSPORTE USO PUBLICO-OSITRAN-PRESUPUESTO

Estado de Cuenta Corriente MN: Del 01/06/2021 Al 30/06/2021

Fecha	Transacción	Codificación / Nº Cheque	Cargos	Abonos	Saldo
25/06/2021	NOTAS DE CARGO	NOT 1721	1,040.00		
25/06/2021	NOTAS DE CARGO	NOT 1721	1,120.00		
25/06/2021	NOTAS DE CARGO	NOT 1721	3,812.00		
25/06/2021	REVERSION AUTOMATICA ABONO	RA 1752		5.00	
25/06/2021	REVERSION AUTOMATICA ABONO	RA 1752		47.00	
25/06/2021	REVERSION AUTOMATICA ABONO	RA 1752		131.00	
25/06/2021	REVERSION AUTOMATICA ABONO	RA 1752		131.00	
25/06/2021	REVERSION AUTOMATICA ABONO	RA 1752		150.00	
25/06/2021	REVERSION AUTOMATICA ABONO	RA 1752		160.90	
25/06/2021	REVERSION AUTOMATICA ABONO	RA 1752		175.00	
25/06/2021	REVERSION AUTOMATICA ABONO	RA 1752		207.00	
25/06/2021	REVERSION AUTOMATICA ABONO	RA 1752		280.00	
25/06/2021	REVERSION AUTOMATICA ABONO	RA 1752		296.00	
25/06/2021	REVERSION AUTOMATICA ABONO	RA 1752		320.00	
25/06/2021	REVERSION AUTOMATICA ABONO	RA 1752		400.00	
25/06/2021	REVERSION AUTOMATICA ABONO	RA 1752		440.00	
25/06/2021	REVERSION AUTOMATICA ABONO	RA 1752		545.44	
25/06/2021	REVERSION AUTOMATICA ABONO	RA 1752		612.00	
25/06/2021	REVERSION AUTOMATICA ABONO	RA 1752		666.72	
25/06/2021	REVERSION AUTOMATICA ABONO	RA 1752		800.00	
25/06/2021	REVERSION AUTOMATICA ABONO	RA 1752		840.00	
25/06/2021	REVERSION AUTOMATICA ABONO	RA 1752		840.00	
25/06/2021	REVERSION AUTOMATICA ABONO	RA 1752		874.80	
25/06/2021	REVERSION AUTOMATICA ABONO	RA 1752		880.00	
25/06/2021	REVERSION AUTOMATICA ABONO	RA 1752		904.00	
25/06/2021	REVERSION AUTOMATICA ABONO	RA 1752		924.00	
25/06/2021	REVERSION AUTOMATICA ABONO	RA 1752		1,020.00	
25/06/2021	REVERSION AUTOMATICA ABONO	RA 1752		1,040.00	
25/06/2021	REVERSION AUTOMATICA ABONO	RA 1752		1,120.00	
25/06/2021	REVERSION AUTOMATICA ABONO	RA 1752		1,343.54	
25/06/2021	REVERSION AUTOMATICA ABONO	RA 1752		1,415.64	
25/06/2021	REVERSION AUTOMATICA ABONO	RA 1752		1,545.96	

IMPORTANTE: Si dentro de 30 días no se formulan observaciones al presente estado de cuenta, se dará por aceptado.

Entidad: ORGANISMO SUPERVISOR DE LA INVERSION EN INFRAESTRUCTURA DE TRANSPORTE DE USO

Dirección: CA. LOS NEGOCIOS 182 PISO 4 SURQUILLO

Banco: Banco de la **Código de** 00000038888

Número de la 00068324203 **Moneda:** PEN - Nuevo Sol

Nombre de la ORG.SUP.INVERSION INFRAEST.TRANSPORTE USO PUBLICO-OSITRAN-PRESUPUESTO

Estado de Cuenta Corriente MN: Del 01/06/2021 Al 30/06/2021

Fecha	Transacción	Codificación / Nº Cheque	Cargos	Abonos	Saldo
25/06/2021	REVERSION AUTOMATICA ABONO	RA 1752		1,890.00	
25/06/2021	REVERSION AUTOMATICA ABONO	RA 1752		2,367.65	
25/06/2021	REVERSION AUTOMATICA ABONO	RA 1752		2,500.00	
25/06/2021	REVERSION AUTOMATICA ABONO	RA 1752		2,856.00	
25/06/2021	REVERSION AUTOMATICA ABONO	RA 1752		3,000.00	
25/06/2021	REVERSION AUTOMATICA ABONO	RA 1752		3,408.76	
25/06/2021	REVERSION AUTOMATICA ABONO	RA 1752		3,680.00	
25/06/2021	REVERSION AUTOMATICA ABONO	RA 1752		3,812.00	
25/06/2021	REVERSION AUTOMATICA ABONO	RA 1752		4,320.00	
25/06/2021	REVERSION AUTOMATICA ABONO	RA 1752		4,392.66	
25/06/2021	REVERSION AUTOMATICA ABONO	RA 1752		4,578.86	
25/06/2021	REVERSION AUTOMATICA ABONO	RA 1752		4,876.68	
25/06/2021	REVERSION AUTOMATICA ABONO	RA 1752		6,626.76	
25/06/2021	REVERSION AUTOMATICA ABONO	RA 1752		6,654.69	
25/06/2021	REVERSION AUTOMATICA ABONO	RA 1752		7,000.00	
25/06/2021	REVERSION AUTOMATICA ABONO	RA 1752		7,038.00	
25/06/2021	REVERSION AUTOMATICA ABONO	RA 1752		7,278.40	
25/06/2021	REVERSION AUTOMATICA ABONO	RA 1752		8,000.00	
25/06/2021	REVERSION AUTOMATICA ABONO	RA 1752		8,910.00	
25/06/2021	REVERSION AUTOMATICA ABONO	RA 1752		9,200.00	
25/06/2021	REVERSION AUTOMATICA ABONO	RA 1752		9,660.00	
25/06/2021	REVERSION AUTOMATICA ABONO	RA 1752		10,060.20	
25/06/2021	REVERSION AUTOMATICA ABONO	RA 1752		10,088.00	
25/06/2021	REVERSION AUTOMATICA ABONO	RA 1752		10,120.00	
25/06/2021	REVERSION AUTOMATICA ABONO	RA 1752		10,626.00	
25/06/2021	REVERSION AUTOMATICA ABONO	RA 1752		12,757.73	
25/06/2021	REVERSION AUTOMATICA ABONO	RA 1752		16,420.63	
25/06/2021	REVERSION AUTOMATICA ABONO	RA 1752		16,822.72	
25/06/2021	REVERSION AUTOMATICA ABONO	RA 1752		17,297.92	
25/06/2021	REVERSION AUTOMATICA ABONO	RA 1752		22,266.83	
25/06/2021	REVERSION AUTOMATICA ABONO	RA 1752		23,190.87	
25/06/2021	REVERSION AUTOMATICA ABONO	RA 1752		27,510.73	

IMPORTANTE: Si dentro de 30 días no se formulan observaciones al presente estado de cuenta, se dará por aceptado.

Entidad: ORGANISMO SUPERVISOR DE LA INVERSION EN INFRAESTRUCTURA DE TRANSPORTE DE USO

Dirección: CA. LOS NEGOCIOS 182 PISO 4 SURQUILLO

Banco: Banco de la **Código de** 00000038888

Número de la 00068324203 **Moneda:** PEN - Nuevo Sol

Nombre de la ORG.SUP.INVERSION INFRAEST.TRANSPORTE USO PUBLICO-OSITRAN-PRESUPUESTO

Estado de Cuenta Corriente MN: Del 01/06/2021 Al 30/06/2021

Fecha	Transacción	Codificación / Nº Cheque	Cargos	Abonos	Saldo
25/06/2021	REVERSION AUTOMATICA ABONO	RA 1752		36,856.25	
25/06/2021	REVERSION AUTOMATICA ABONO	RA 1752		39,286.46	
25/06/2021	REVERSION AUTOMATICA ABONO	RA 1752		42,991.12	
25/06/2021	REVERSION AUTOMATICA ABONO	RA 1752		59,774.47	
25/06/2021	REVERSION AUTOMATICA ABONO	RA 1752		61,894.72	
25/06/2021	REVERSION AUTOMATICA ABONO	RA 1752		63,093.47	
25/06/2021	REVERSION AUTOMATICA ABONO	RA 1752		75,059.74	
25/06/2021	REVERSION AUTOMATICA ABONO	RA 1752		104,538.19	
25/06/2021	REVERSION AUTOMATICA ABONO	RA 1752		112,858.46	
25/06/2021	TRANSFERENCIA EXTERNA CARGO	TE 1134	160.90		
25/06/2021	TRANSFERENCIA EXTERNA CARGO	TE 1134	666.72		
25/06/2021	TRANSFERENCIA EXTERNA CARGO	TE 1134	2,500.00		
25/06/2021	TRANSFERENCIA EXTERNA CARGO	TE 1134	2,856.00		
25/06/2021	TRANSFERENCIA EXTERNA CARGO	TE 1134	3,000.00		
25/06/2021	TRANSFERENCIA EXTERNA CARGO	TE 1134	3,408.76		
25/06/2021	TRANSFERENCIA EXTERNA CARGO	TE 1134	3,680.00		
25/06/2021	TRANSFERENCIA EXTERNA CARGO	TE 1134	4,320.00		
25/06/2021	TRANSFERENCIA EXTERNA CARGO	TE 1134	4,876.68		
25/06/2021	TRANSFERENCIA EXTERNA CARGO	TE 1134	6,626.76		
25/06/2021	TRANSFERENCIA EXTERNA CARGO	TE 1134	7,000.00		
25/06/2021	TRANSFERENCIA EXTERNA CARGO	TE 1134	7,038.00		
25/06/2021	TRANSFERENCIA EXTERNA CARGO	TE 1134	7,278.40		
25/06/2021	TRANSFERENCIA EXTERNA CARGO	TE 1134	8,000.00		
25/06/2021	TRANSFERENCIA EXTERNA CARGO	TE 1134	8,910.00		
25/06/2021	TRANSFERENCIA EXTERNA CARGO	TE 1134	9,200.00		
25/06/2021	TRANSFERENCIA EXTERNA CARGO	TE 1134	9,660.00		
25/06/2021	TRANSFERENCIA EXTERNA CARGO	TE 1134	10,060.20		
25/06/2021	TRANSFERENCIA EXTERNA CARGO	TE 1134	10,120.00		
25/06/2021	TRANSFERENCIA EXTERNA CARGO	TE 1134	10,626.00		
25/06/2021	TRANSFERENCIA EXTERNA CARGO	TE 1134	17,297.92		
25/06/2021	TRANSFERENCIA EXTERNA CARGO	TE 1134	22,266.83		
25/06/2021	TRANSFERENCIA EXTERNA CARGO	TE 1134	23,190.87		

IMPORTANTE: Si dentro de 30 días no se formulan observaciones al presente estado de cuenta, se dará por aceptado.

Entidad: ORGANISMO SUPERVISOR DE LA INVERSION EN INFRAESTRUCTURA DE TRANSPORTE DE USO

Dirección: CA. LOS NEGOCIOS 182 PISO 4 SURQUILLO

Banco: Banco de la **Código de** 00000038888

Número de la 00068324203 **Moneda:** PEN - Nuevo Sol

Nombre de la ORG.SUP.INVERSION INFRAEST.TRANSPORTE USO PUBLICO-OSITRAN-PRESUPUESTO

Estado de Cuenta Corriente MN: Del 01/06/2021 Al 30/06/2021

Fecha	Transacción	Codificación / Nº Cheque	Cargos	Abonos	Saldo
25/06/2021	TRANSFERENCIA EXTERNA CARGO	TE 1134	27,510.73		
25/06/2021	TRANSFERENCIA EXTERNA CARGO	TE 1134	39,286.46		
25/06/2021	TRANSFERENCIA EXTERNA CARGO	TE 1134	59,774.47		
25/06/2021	TRANSFERENCIA EXTERNA CARGO	TE 1134	61,894.72		
25/06/2021	TRANSFERENCIA EXTERNA CARGO	TE 1134	63,093.47		
25/06/2021	TRANSFERENCIA EXTERNA CARGO	TE 1134	75,059.74		
28/06/2021	NOTAS DE CARGO	NOT 1612	400.00		
28/06/2021	NOTAS DE CARGO	NOT 1612	560.00		
28/06/2021	NOTAS DE CARGO	NOT 1612	1,480.00		
28/06/2021	NOTAS DE CARGO	NOT 1721	483.00		
28/06/2021	NOTAS DE CARGO	NOT 1721	1,159.00		
28/06/2021	REVERSION AUTOMATICA ABONO	RA 1752		400.00	
28/06/2021	REVERSION AUTOMATICA ABONO	RA 1752		483.00	
28/06/2021	REVERSION AUTOMATICA ABONO	RA 1752		500.32	
28/06/2021	REVERSION AUTOMATICA ABONO	RA 1752		560.00	
28/06/2021	REVERSION AUTOMATICA ABONO	RA 1752		752.92	
28/06/2021	REVERSION AUTOMATICA ABONO	RA 1752		937.14	
28/06/2021	REVERSION AUTOMATICA ABONO	RA 1752		1,159.00	
28/06/2021	REVERSION AUTOMATICA ABONO	RA 1752		1,179.00	
28/06/2021	REVERSION AUTOMATICA ABONO	RA 1752		1,179.00	
28/06/2021	REVERSION AUTOMATICA ABONO	RA 1752		1,286.00	
28/06/2021	REVERSION AUTOMATICA ABONO	RA 1752		1,480.00	
28/06/2021	REVERSION AUTOMATICA ABONO	RA 1752		1,516.90	
28/06/2021	REVERSION AUTOMATICA ABONO	RA 1752		2,520.00	
28/06/2021	REVERSION AUTOMATICA ABONO	RA 1752		3,060.00	
28/06/2021	REVERSION AUTOMATICA ABONO	RA 1752		3,541.16	
28/06/2021	REVERSION AUTOMATICA ABONO	RA 1752		4,600.00	
28/06/2021	REVERSION AUTOMATICA ABONO	RA 1752		4,600.00	
28/06/2021	REVERSION AUTOMATICA ABONO	RA 1752		6,440.00	
28/06/2021	REVERSION AUTOMATICA ABONO	RA 1752		7,138.40	
28/06/2021	REVERSION AUTOMATICA ABONO	RA 1752		7,838.40	
28/06/2021	REVERSION AUTOMATICA ABONO	RA 1752		8,500.90	

IMPORTANTE: Si dentro de 30 días no se formulan observaciones al presente estado de cuenta, se dará por aceptado.

Entidad: ORGANISMO SUPERVISOR DE LA INVERSION EN INFRAESTRUCTURA DE TRANSPORTE DE USO

Dirección: CA. LOS NEGOCIOS 182 PISO 4 SURQUILLO

Banco: Banco de la **Código de** 00000038888

Número de la 00068324203 **Moneda:** PEN - Nuevo Sol

Nombre de la ORG.SUP.INVERSION INFRAEST.TRANSPORTE USO PUBLICO-OSITRAN-PRESUPUESTO

Estado de Cuenta Corriente MN: Del 01/06/2021 Al 30/06/2021

Fecha	Transacción	Codificación / Nº Cheque	Cargos	Abonos	Saldo
28/06/2021	REVERSION AUTOMATICA ABONO	RA 1752		9,660.00	
28/06/2021	REVERSION AUTOMATICA ABONO	RA 1752		17,020.00	
28/06/2021	TRANSFERENCIA EXTERNA CARGO	TE 1134	500.32		
28/06/2021	TRANSFERENCIA EXTERNA CARGO	TE 1134	752.92		
28/06/2021	TRANSFERENCIA EXTERNA CARGO	TE 1134	937.14		
28/06/2021	TRANSFERENCIA EXTERNA CARGO	TE 1134	1,179.00		
28/06/2021	TRANSFERENCIA EXTERNA CARGO	TE 1134	1,179.00		
28/06/2021	TRANSFERENCIA EXTERNA CARGO	TE 1134	1,286.00		
28/06/2021	TRANSFERENCIA EXTERNA CARGO	TE 1134	1,516.90		
28/06/2021	TRANSFERENCIA EXTERNA CARGO	TE 1134	2,520.00		
28/06/2021	TRANSFERENCIA EXTERNA CARGO	TE 1134	3,060.00		
28/06/2021	TRANSFERENCIA EXTERNA CARGO	TE 1134	3,541.16		
28/06/2021	TRANSFERENCIA EXTERNA CARGO	TE 1134	4,600.00		
28/06/2021	TRANSFERENCIA EXTERNA CARGO	TE 1134	4,600.00		
28/06/2021	TRANSFERENCIA EXTERNA CARGO	TE 1134	6,440.00		
28/06/2021	TRANSFERENCIA EXTERNA CARGO	TE 1134	7,138.40		
28/06/2021	TRANSFERENCIA EXTERNA CARGO	TE 1134	7,838.40		
28/06/2021	TRANSFERENCIA EXTERNA CARGO	TE 1134	8,500.90		
28/06/2021	TRANSFERENCIA EXTERNA CARGO	TE 1134	9,660.00		
28/06/2021	TRANSFERENCIA EXTERNA CARGO	TE 1134	17,020.00		
30/06/2021	NOTAS DE CARGO	NOT 1612	990.00		
30/06/2021	NOTAS DE CARGO	NOT 1612	1,029.60		
30/06/2021	NOTAS DE CARGO	NOT 1721	1,040.00		
30/06/2021	NOTAS DE CARGO	NOT 1721	6,333.00		
30/06/2021	REVERSION AUTOMATICA ABONO	RA 1752		990.00	
30/06/2021	REVERSION AUTOMATICA ABONO	RA 1752		1,029.60	
30/06/2021	REVERSION AUTOMATICA ABONO	RA 1752		1,040.00	
30/06/2021	REVERSION AUTOMATICA ABONO	RA 1752		6,333.00	
	TOTAL	731	4,803,732.03	4,803,732.03	0.00

IMPORTANTE: Si dentro de 30 días no se formulan observaciones al presente estado de cuenta, se dará por aceptado.

DOCUMENTOS EMITIDOS DEL MES DE JUNIO DE 2021

SECTOR : 01 PRESIDENCIA CONSEJO MINISTROS
PLIEGO : 022 ORGANISMO SUPERVISOR DE LA INVERSION EN INFRAESTRUCTURA DE TRANSPORTE DE USO PUBLICO
EJECUTORA : 001 ORGANISMO SUPERVISOR DE LA INVERSION EN INFRAESTRUCTURA DE TRANSPORTE DE USO PUBLICO [001268]
BANCO : BANCO DE LA NACION
ESTADO : ANULADO
CUENTA CORRIENTE : 00-068-324203
FUENTE DE FINANCIAMIENTO : 1-88 NO PRESUPUESTAL
CATEGORIA : Todas

Fecha Emision	Documento	Número Doc.	Nombre	Reg.SIAF	Gener.	Documento A Código	Documento A Número	Mon.	Monto	Fecha Autoriz.	Fecha Entrega	Fecha Pago	Est Env	Sec Est
22/06/2021	Nota de Cargo	189287831	SANTE ANCULLE ALBERTO JEAN PIERRE	0000000972	00	121	000	S/.	-3,910.50	28/06/2021	/ /	/ /	A	A : 22/06/2021
22/06/2021	Nota de Cargo	189287833	SANTE ANCULLE ALBERTO JEAN PIERRE	0000000972	00	121	0002196	S/.	-3,910.50	25/06/2021	/ /	/ /	A	A : 25/06/2021
								TOTAL	**-7,821.00**					

DOCUMENTOS EN CARTERA AL MES DE JUNIO DE 2021

SECTOR : 01 PRESIDENCIA CONSEJO MINISTROS
PLIEGO : 022 ORGANISMO SUPERVISOR DE LA INVERSION EN INFRAESTRUCTURA DE TRANSPORTE DE USO PUBLICO
EJECUTORA : 001 ORGANISMO SUPERVISOR DE LA INVERSION EN INFRAESTRUCTURA DE TRANSPORTE DE USO PUBLICO [001268]
BANCO : BANCO DE LA NACION
CUENTA CORRIENTE : 00-068-324203
FUENTE DE FINANCIAMIENTO : 1-09 RECURSOS DIRECTAMENTE RECAUDADOS
CATEGORIA : Todas

Fecha Emision	Documento	Número Doc.	Nombre	Reg.SIAF	Gener.	Documento A Código	Documento A Número	Mon.	Monto	Fecha Autoriz.	Fecha Entrega	Fecha Pago	Est Env	Sec Est
03/05/2021	Carta Orden	21000217	BANCO DE LA NACION	0000000019	23	009	0001428	S/.	2,239.60	04/05/2021	/ /	/ /	A	
04/06/2021	Transferencias	21001528	SUNAT/BANCO DE LA NACION	0000000903	21	009	0001936	S/.	1,320.00	/ /	/ /	/ /	V	
11/06/2021	Carta Orden	21000319	BANCO DE LA NACION	0000000880	23	009	0002018	S/.	1,670.88	14/06/2021	/ /	/ /	A	
14/06/2021	Carta Orden	21000320	BANCO DE LA NACION	0000000020	23	009	0002037	S/.	2,079.60	15/06/2021	/ /	/ /	A	
15/06/2021	Carta Orden	21000331	BANCO DE LA NACION	0000000024	23	009	0002070	S/.	1,584.00	16/06/2021	/ /	/ /	A	
15/06/2021	Carta Orden	21000332	BANCO DE LA NACION	0000000023	23	009	0002073	S/.	2,040.00	16/06/2021	/ /	/ /	A	
15/06/2021	Carta Orden	21000333	BANCO DE LA NACION	0000000015	23	009	0002076	S/.	1,784.00	16/06/2021	/ /	/ /	A	
15/06/2021	Carta Orden	21000334	BANCO DE LA NACION	0000000027	23	009	0002079	S/.	1,726.00	16/06/2021	/ /	/ /	A	
15/06/2021	Carta Orden	21000335	BANCO DE LA NACION	0000000027	23	009	0002082	S/.	1,726.00	16/06/2021	/ /	/ /	A	
16/06/2021	Carta Orden	21000336	BANCO DE LA NACION	0000000012	23	009	0002130	S/.	2,099.60	22/06/2021	/ /	/ /	A	
16/06/2021	Carta Orden	21000358	BANCO DE LA NACION	0000000957	21	009	0002096	S/.	1,678.77	25/06/2021	/ /	/ /	A	
17/06/2021	Carta Orden	21000338	BANCO DE LA NACION	0000000030	23	009	0002160	S/.	2,366.66	21/06/2021	/ /	/ /	A	
17/06/2021	Carta Orden	21000341	BANCO DE LA NACION	0000000665	23	009	0002133	S/.	50.00	21/06/2021	/ /	/ /	A	
17/06/2021	Carta Orden	21000342	BANCO DE LA NACION	0000000327	23	009	0002150	S/.	14.37	23/06/2021	/ /	/ /	A	
18/06/2021	Carta Orden	21000339	BANCO DE LA NACION	0000000026	23	009	0002173	S/.	1,784.00	21/06/2021	/ /	/ /	A	
18/06/2021	Carta Orden	21000340	BANCO DE LA NACION	0000000031	23	009	0002180	S/.	2,199.60	21/06/2021	/ /	/ /	A	
23/06/2021	Carta Orden	21000343	BANCO DE LA NACION	0000000052	23	009	0002202	S/.	440.00	24/06/2021	/ /	/ /	A	
23/06/2021	Carta Orden	21000344	BANCO DE LA NACION	0000000061	23	009	0002225	S/.	183.32	24/06/2021	/ /	/ /	A	
23/06/2021	Carta Orden	21000345	BANCO DE LA NACION	0000000028	23	009	0002198	S/.	2,079.60	24/06/2021	/ /	/ /	A	
24/06/2021	Carta Orden	21000359	BANCO DE LA NACION	0000000025	23	009	0002240	S/.	2,039.60	25/06/2021	/ /	/ /	A	
24/06/2021	Carta Orden	21000360	BANCO DE LA NACION	0000000017	23	009	0002244	S/.	2,239.60	25/06/2021	/ /	/ /	A	
28/06/2021	Carta Orden	21000361	BANCO DE LA NACION	0000000013	23	009	0002272	S/.	1,839.60	30/06/2021	/ /	/ /	A	
28/06/2021	Transferencias	21001784	RAMIREZ VIZCARRA JOSE MANUEL	0000000662	23	009	0002265	S/.	11,385.00	01/07/2021	01/07/2021	01/07/2021	A	
28/06/2021	Transferencias	21001786	SOTOMAYOR VERIA ROLANDO ALFREDO	0000000676	23	009	0002267	S/.	11,840.40	01/07/2021	01/07/2021	01/07/2021	A	
28/06/2021	Transferencias	21001788	GTD PERÚ S.A	0000000124	23	009	0002269	S/.	46,440.61	01/07/2021	01/07/2021	01/07/2021	A	
28/06/2021	Transferencias	21001790	TORRES VILLANUEVA EDUARDO	0000000013	23	009	0002271	S/.	7,358.40	01/07/2021	01/07/2021	01/07/2021	A	
28/06/2021	Transferencias	21001791	IMPERIA SOLUCIONES TECNOLOGICAS S.A.C.	0000000127	23	009	0002273	S/.	270.95	01/07/2021	01/07/2021	01/07/2021	A	
28/06/2021	Transferencias	21001792	INVERSIONES MI GRAN PILOTO S.A.C.	0000000538	23	009	0002274	S/.	9,355.00	01/07/2021	01/07/2021	01/07/2021	A	
28/06/2021	Transferencias	21001794	ARANGO MUCHA GIOMAR ANTONIO	0000000739	23	009	0002276	S/.	4,400.00	01/07/2021	01/07/2021	01/07/2021	A	
28/06/2021	Transferencias	21001795	GRANDEZ GRANDEZ TATIANA	0000000769	23	009	0002277	S/.	4,500.00	01/07/2021	01/07/2021	01/07/2021	A	
28/06/2021	Transferencias	21001796	RIMAC S.A. ENTIDAD PRESTADORA DE SALUD	0000001047	22	009	0002278	S/.	63,061.19	01/07/2021	01/07/2021	01/07/2021	A	
30/06/2021	Carta Orden	21000362	BANCO DE LA NACION	0000000129	23	009	0002281	S/.	355.14	01/07/2021	/ /	/ /	A	

DOCUMENTOS EN CARTERA AL MES DE JUNIO DE 2021

SECTOR : 01 PRESIDENCIA CONSEJO MINISTROS
PLIEGO : 022 ORGANISMO SUPERVISOR DE LA INVERSION EN INFRAESTRUCTURA DE TRANSPORTE DE USO PUBLICO
EJECUTORA : 001 ORGANISMO SUPERVISOR DE LA INVERSION EN INFRAESTRUCTURA DE TRANSPORTE DE USO PUBLICO [001268]
BANCO : BANCO DE LA NACION
CUENTA CORRIENTE : 00-068-324203
FUENTE DE FINANCIAMIENTO : 1-09 RECURSOS DIRECTAMENTE RECAUDADOS
CATEGORIA : Todas

Fecha Emision	Documento	Número Doc.	Nombre	Reg.SIAF	Gener.	Documento A Código	Documento A Número	Mon.	Monto	Fecha Autoriz.	Fecha Entrega	Fecha Pago	Est Env	Sec Est
30/06/2021	Carta Orden	21000363	BANCO DE LA NACION	0000000022	23	009	0002289	S/.	2,079.60	01/07/2021	/ /	/ /	A	
30/06/2021	Transferencias	21001797	GRUPO INGECORP S.A.C.	0000000129	23	009	0002279	S/.	425.69	01/07/2021	01/07/2021	01/07/2021	A	
30/06/2021	Transferencias	21001798	GRUPO INGECORP S.A.C.	0000000129	23	009	0002280	S/.	107.00	01/07/2021	/ /	/ /	A	
30/06/2021	Transferencias	21001800	AGUAYO SALCEDO PAMELA GINETH	0000000506	23	009	0002282	S/.	1,500.00	01/07/2021	01/07/2021	01/07/2021	A	
30/06/2021	Transferencias	21001801	MORENO UBILLUS JOAQUIN STAJONOV DE	0000000082	23	009	00002283	S/.	2,800.00	01/07/2021	01/07/2021	01/07/2021	A	
30/06/2021	Transferencias	21001802	LATAM AIRLINES PERU S.A.	0000001031	23	009	0002284	S/.	853.06	01/07/2021	01/07/2021	01/07/2021	A	
30/06/2021	Transferencias	21001803	ALVARADO MICKLE GIORGIA VALERY	0000000661	23	009	0002285	S/.	5,000.00	01/07/2021	01/07/2021	01/07/2021	A	
30/06/2021	Transferencias	21001804	CHAVEZ CASTAÑEDA NIEVES NANCY	0000000185	23	009	0002286	S/.	2,500.00	01/07/2021	01/07/2021	01/07/2021	A	
30/06/2021	Transferencias	21001805	TORRES VILLANUEVA EDUARDO	0000000022	23	009	0002287	S/.	7,278.40	01/07/2021	01/07/2021	01/07/2021	A	
30/06/2021	Transferencias	21001806	TORRES VILLANUEVA EDUARDO	0000000022	23	009	0002288	S/.	1,040.00	01/07/2021	/ /	/ /	A	

TOTAL EN CARTERA AL MES DE JUNIO : 217,735.24

Firmado por:
MERCADO TOLEDO
Ricardo Javier FAU
20420248645 soft
Motivo: Firma Digital
Fecha: 01/07/2021
23:53:49 -0500

SISTEMA ADMINISTRATIVO DE TESORERIA
ANEXO 5.5
TITULARES Y SUPLENTES

1	**Sector**	01 PRESIDENCIA DE CONSEJOS DE MINISTROS
2	**Pliego**	022 Organismo Supervisor de la Inversión en Infraestructura de Transporte de Uso Público - OSITRAN
3	**Unidad Ejecutora**	Organismo Supervisor de la Inversión en Infraestructura de Transporte de Uso Público - OSITRAN
4	**Fecha Corte**	30/06/2021

N°	DNI	Apellidos y Nombres	Fecha de Inicio	Cargo	N° Resolución de Designación
			A	B	C
1	09790660	Peñaloza Vargas José Tito	03 de agosto de 2017	Gerente de Administración	N° 126-2017-GG-OSITRÁN
2	08186188	Mercado Toledo Ricardo Javier	03 de agosto de 2017	Jefe de Tesorería	N° 126-2017-GG-OSITRÁN
3	09904796	Calle Espinoza Rossmery	03 de agosto de 2017	Especialista en Operaciones Financieras I	N° 126-2017-GG-OSITRÁN
4	09790660	Huerta Olivas Kelly Vanessa	03 de agosto de 2017	Especialista en Monitoreo Administrativo	N° 126-2017-GG-OSITRÁN
	Tipo B	Tipo B	Tipo B	Tipo B	Tipo B

Leyenda

A Fecha en la cual tiene la facultad de firmar documentos para pago
B El nombre del puesto que ocupa en la entidad
C N° de Resolución y que indique si es titular o suplente

RESOLUCIÓN DE GERENCIA GENERAL

Lima, 03 de agosto de 2017 **N° 126 -2017-GG-OSITRAN**

VISTOS:

La Nota N° 331-2017-GA-OSITRAN emitida por la Gerencia de Administración; la Nota N° 177-17-GAJ-OSITRAN emitida por la Gerencia de Asesoría Jurídica; y,

CONSIDERANDO:

Que, es necesario acreditar el nuevo cuadro de los responsables del manejo de cuentas bancarias del OSITRAN;

Que, de acuerdo a la estructura organizacional del OSITRAN, el señor José Tito Peñaloza Vargas, quien se desempeña en el cargo de Gerente de Administración, como encargado, hace las veces de Director General de Administración;

De conformidad con lo dispuesto en la normatividad del Sistema Nacional de Tesorería;

SE RESUELVE:

Artículo 1.- Designar al señor José Tito Peñaloza Vargas, Gerente de Administración (e), en reemplazo de la señora Ada Rosa Basulto Liewald, como responsable titular de las cuentas bancarias del Organismo Supervisor de la Inversión en Infraestructura de Transporte de Uso Público – OSITRAN.

Artículo 2.- Como consecuencia de lo señalado en el artículo 1 de la presente Resolución, el cuadro de funcionarios responsables del manejo de las cuentas bancarias de OSITRAN, queda conformado de la siguiente manera:

1. **De los Titulares:**
   a. Peñaloza Vargas José Tito — Titular
   b. Mercado Toledo Ricardo Javier — Titular

2. **De los Suplentes**
   a. Calle Espinoza Rossmery — Suplente
   b. Huerta Olivas Kelly Vanessa — Suplente

Artículo 3.- Aprobar el Reporte "Anexo de Responsables del Manejo de Cuentas Bancarias" de fecha 2 de agosto de 2017, que detalla a los responsables titulares y suplentes designados para el manejo de las cuentas bancarias de OSITRAN, el cual forma parte integrante de la presente Resolución.

Artículo 4.- Déjese sin efecto toda disposición que se oponga a la presente Resolución.

Regístrese y comuníquese.

OSITRAN V°B° J. ARTOLA GERENTE DE ASESORIA JURIDICA (e)

JUAN CARLOS MEJÍA CORNEJO
Gerente General

REG.SAL.GG:27949-17

ANEXO A LA RESOLUCIÓN N° _____

ANEXO
RESPONSABLE DEL MANEJO DE CUENTAS BANCARIAS

SECTOR :01 PRESIDENCIA CONSEJO MINISTROS
PLIEGO :022 ORGANISMO SUPERVISOR DE LA INVERSION EN INFRAESTRUCTURA DE TRANSPORTE DE USO PUBLICO
EJECUTORA :001 ORGANISMO SUPERVISOR DE LA INVERSION EN INFRAESTRUCTURA DE TRANSPORTE DE USO PUBLICO [001268]

Identificación						Cargo		
Tipo Doc	Nro Documento	Apellido Paterno	Apellido Materno	Nombres	Tipo Responsable	Tipo	Denominación	Estado de Envío
01	09904796	CALLE	ESPINOZA	ROSSMERY	SUPLENTE	OTROS CARGOS	ESPECIALISTA EN OPERACIONES FINANCIERAS I	VERIFICADO
01	09765509	PEÑALOZA	VARGAS	JOSE TITO	TITULAR	DIRECTOR OGA	GERENTE DE ADMINISTRACION	VERIFICADO
01	09790660	HUERTA	OLIVAS	KELLY VANESSA	SUPLENTE	OTROS CARGOS	ESPECIALISTA EN MONITOREO ADMINISTRATIVO	APROBADO
01	08186188	MERCADO	TOLEDO	RICARDO JAVIER	TITULAR	TESORERO	JEFE DE TESORERIA (E)	APROBADO

JUAN CARLOS MEJIA CORNEJO
Gerente General
OSITRAN

Nota 1: No procede acreditar como responsables a personal: del área de Logística o similares, de Control Interno, que efectúe labores de registro contable o al cajero.

Nota 2: El presente anexo muestra el registro de responsables tanto en estado de verificación ("V") como los aprobados ("A") y debe ser visado y sellado por el funcionario que suscribe la resolución que lo aprueba

Firmado por:
MERCADO TOLEDO
Ricardo Javier FAU
20420248645 soft
Motivo: Firma Digital
Fecha: 01/07/2021
23:53:51 -0500

SISTEMA ADMINISTRATIVO DE TESORERIA

ANEXO 5.6

ULTIMOS GIROS REALIZADOS POR FUENTE DE FINANCIAMIENTO

1	**Sector**	01 PRESIDENCIA DE CONSEJOS DE MINISTROS
2	**Pliego**	022 Organismo Supervisor de la Inversión en Infraestructura de Transporte de Uso Público - OSITRAN
3	**Unidad Ejecutora**	Organismo Supervisor de la Inversión en Infraestructura de Transporte de Uso Público - OSITRAN
4	**Fecha Corte**	30/06/2021

N°	Mes	Expediente SIAF	Código de Documento	Número de Documento	Fecha de Autorización	Nombre de Fuente de Financiamiento	Fuente de Financiamiento	RUC	Nombre del Proveedor	Moneda	Monto
			A			B	C				
1	JUNIO	0000000129	081	21001797	30/06/2021	RECURSOS DIRECTAMENTE RECAUDADOS	09	20551955797	GRUPO INGECORP S.A.C.	SOLES	425.69
2	JUNIO	0000000129	081	21001798	30/06/2021	RECURSOS DIRECTAMENTE RECAUDADOS	09	20551955797	GRUPO INGECORP S.A.C.	SOLES	107.00
3	JUNIO	0000000129	068	21000362	30/06/2021	RECURSOS DIRECTAMENTE RECAUDADOS	09	20551955797	BANCO DE LA NACION	SOLES	355.14
4	JUNIO	0000000506	081	21001800	30/06/2021	RECURSOS DIRECTAMENTE RECAUDADOS	09	10700878118	AGUAYO SALCEDO PAMELA GINETH	SOLES	1,500.00
5	JUNIO	0000000082	081	21001801	30/06/2021	RECURSOS DIRECTAMENTE RECAUDADOS	09	10447932976	MORENO UBILLUS JOAQUIN STAJONOV DE LOURDES	SOLES	2,800.00
6	JUNIO	0000001031	081	21001802	30/06/2021	RECURSOS DIRECTAMENTE RECAUDADOS	09	20341841357	LATAM AIRLINES PERU S.A.	SOLES	853.06
7	JUNIO	0000000661	081	21001803	30/06/2021	RECURSOS DIRECTAMENTE RECAUDADOS	09	10460891952	ALVARADO MICKLE GIORGIA VALERY	SOLES	5,000.00
8	JUNIO	0000000185	081	21001804	30/06/2021	RECURSOS DIRECTAMENTE RECAUDADOS	09	10729728247	CHAVEZ CASTAÑEDA NIEVES NANCY	SOLES	2,500.00
9	JUNIO	0000000022	081	21001805	30/06/2021	RECURSOS DIRECTAMENTE RECAUDADOS	09	10336717111	TORRES VILLANUEVA EDUARDO	SOLES	7,278.40
10	JUNIO	0000000022	081	21001806	30/06/2021	RECURSOS DIRECTAMENTE RECAUDADOS	09	10336717111	TORRES VILLANUEVA EDUARDO	SOLES	1,040.00
11	JUNIO	0000000022	068	21000363	30/06/2021	RECURSOS DIRECTAMENTE RECAUDADOS	09	10336717111	BANCO DE LA NACION	SOLES	2,079.60
										Total	**23,938.89**

COMPROBANTE DE PAGO

Nº	DIA	MES	AÑO
0002279	30	06	2021

REGISTRO SIAF 0000000129

NOMBRE GRUPO INGECORP S.A.C. **RUC** 20551955797

SON CUATROCIENTOS VEINTICINCO Y 69/100 SOLES

CONCEPTO

POR EL PAGO DE LA PRESTACION ACCESORIA 1 (SOPORTE TÉCNICO) Y PRESTACION ACCESORIA 2 (MANTENIMIENTO) DE LA ADQUISICION DE CENTRAL TELEFONICA IP Y TELEFONOS ANEXOS IP. O/S 00117-2021, FACTURA E001-76, PRESTACION ACCESORIA 02 - TERCER TRIMESTRE.

CODIFICACION PROGRAMATICA

RB	SEC F	CP PRG PROD/PRY ACT/AI/OBR FN DIVF GRPF	META FINAL
09	0007	2 . 9001 . 3999999 . 5000003 . 15 . 006	0008

ESTADISTICA OBJETO DEL GASTO

CLASIFICADOR DE GASTO	IMPORTE PARCIAL	IMPORTE TOTAL
2.3. 2 7. 4 99	425.69	
TOTAL		425.69
DEDUCCIONES		0.00
LIQUIDO A PAGAR		425.69

CONTABILIDAD PATRIMONIAL

DEBE		HABER	
CUENTA	IMPORTE	CUENTA	IMPORTE

RETENCIONES Y/O DEDUCCIONES	IMPORTE
TOTAL RETENCIONES	0.00

PARA EL USO DEL TESORERO O CAJERO

FECHA	HECHO POR	CONFORME
		JEFE DE LA OFICINA DE TESORERIA

VISACION

CONTROL INTERNO	JEFE DE LA OFICINA DE CONTABILIDAD

RECIBI CONFORME

FECHA	FIRMA
	DNI / RUC
	LIBRETA MILITAR

FORMA DE PAGO / **AUTORIZACION**

AÑO 2013
BANCO 001 BANCO DE LA NACION
CTA CTE 008 00-068-324203
TRANSFERENCIA A CUENTA DE TERCEROS 21001797
CCI 01118900010006300983

TIPO DE OPERACION
GASTO - ADQUISICION DE BIENES Y SERVICIOS

Sistema de Contabilidad

Fecha Dev.: 28/06/2021
Fecha Imp.: 28/06/2021
Hora : 22:06

NOTA DE DEVENGADO Nº 06000191

Periodo : Junio 2021

N° Exp. SIAF: 0000000129

Contratista Personal : GRUPO INGECORP S.A.C. **RUC : 20551955797**

Tipo Ref. : ORDEN DE SERVICIO **Num. Referencia** : 00117 **Fecha Refer.** : 19/01/2021

N/C : 01000122

Ciclo : GASTO **Moneda** : S/.

Fase : DEVENGADO **Monto Oper** : 887,83

Operación : ADQUISICION DE SERVICIOS

Fte Fto : RDR **Tipo Cambio** : 1,0000

Glosa : PRESTACION ACCESORIA 1 (SOPORTE TÉCNICO) Y PRESTACION ACCESORIA 2 (MANTENIMIENTO) DE LA ADQUISICION DE CENTRAL TELEFONICA IP Y TELEFONOS ANEXOS IP. O/S 00117-2021, FACTURA E001-76, PRESTACION ACCESORIA 02 - TERCER TRIMESTRE.

Comprobante(s) del Acreedor

Tipo Doc.	Serie	Nro. Doc	Fecha Emis.	Mon. Neto	IGV	Mon. Inaf.	Otros Imp.	Monto Total
FACTURA	E001	76	08/06/2021	752,40	135,43	0,00	0,00	887,83
		Servicios Gravados con derecho a crédito fiscal						
			Total	752,40	135,43	0,00	0,00	887,83

Tipo	Cuenta	Anexo	D/H	Debe	Haber
Pat	5302070404 - Otros Servicios De Informática		D	887,83	0,00
Pat	2103010102 - SERVICIOS		H	0,00	425,69
Pat	2103990901 - OTROS	GRUPO INGECORP S.A.C.	H	0,00	107,00
Pat	2103990901 - OTROS	OSITRAN	H	0,00	355,14
			Total	**887,83**	**887,83**

Detalle del Gasto Devengado

Tipo Doc.	Monto	Monto M. Nacional
MONTO A PAGAR	425,69	425,69
DETRACCION 12%	107,00	107,00
GARANTÍA DE FIEL CUMPLIMINETO 10%	355,14	355,14
Total	887,83	887,83

Hecho por

Aprobado por

CONSTANCIA DE PAGO MEDIANTE TRANSFERENCIA ELECTRONICA

EJERCICIO 2021

Unidad Ejecutora 001268 ORGANISMO SUPERVISOR DE LA INVERSION EN

Datos Generales

RUC	20551955797
Nombre	GRUPO INGECORP S.A.C.
Documento	FACTURA
Nro Documento	E001-76

Detalle

CCI	01118900010006300983
Banco	BANCO CONTINENTAL
Nro Cuenta Bancaria	000100063009
Fecha de Pago	01/07/2021
Numero de	081-21001797
Moneda	S/.
Monto	425.69
Expediente SIAF	0000000129

COMPROBANTE DE PAGO

Nº	DIA	MES	AÑO
0002280	30	06	2021

REGISTRO SIAF 0000000129

NOMBRE GRUPO INGECORP S.A.C. **RUC** 20551955797

SON CIENTO SIETE Y 00/100 SOLES

CONCEPTO

POR EL PAGO DE LA DETRACCION DEL PAGO DE LA PRESTACION ACCESORIA 1 (SOPORTE TÉCNICO) Y PRESTACION ACCESORIA 2 (MANTENIMIENTO) DE LA ADQUISICION DE CENTRAL TELEFONICA IP Y TELEFONOS ANEXOS IP. O/S 00117-2021, FACTURA E001-76, PRESTACION ACCESORIA 02 - TERCER TRIMESTRE.

CODIFICACION PROGRAMATICA

RB	SEC F	CP	PRG	PROD/PRY	ACT/AI/OBR	FN	DIVF	GRPF	META	FINAL
09	0007	2	9001	3999999	5000003	15	006		0008	

ESTADISTICA OBJETO DEL GASTO

CLASIFICADOR DE GASTO	IMPORTE PARCIAL	IMPORTE TOTAL
2.3. 2 7. 4 99	107.00	
TOTAL		107.00
DEDUCCIONES		0.00
LIQUIDO A PAGAR		107.00

CONTABILIDAD PATRIMONIAL

DEBE		HABER	
CUENTA	IMPORTE	CUENTA	IMPORTE

RETENCIONES Y/O DEDUCCIONES	IMPORTE
TOTAL RETENCIONES	0.00

PARA EL USO DEL TESORERO O CAJERO

FECHA	HECHO POR	CONFORME
		JEFE DE LA OFICINA DE TESORERIA

VISACION

CONTROL INTERNO	JEFE DE LA OFICINA DE CONTABILIDAD

RECIBI CONFORME

FECHA	FIRMA
	DNI / RUC
	LIBRETA MILITAR

FORMA DE PAGO / **AUTORIZACION**

AÑO 2013
BANCO 001 BANCO DE LA NACION
CTA CTE 008 00-068-324203
TRANSFERENCIA A CUENTA DE TERCEROS 21001798
CCI 01118900010006300983

TIPO DE OPERACION
GASTO - ADQUISICION DE BIENES Y SERVICIOS

COMPROBANTE DE PAGO

Nº	DIA	MES	AÑO
0002281	30	06	2021

REGISTRO SIAF 0000000129

NOMBRE BANCO DE LA NACION **RUC** 20551955797

SON TRESCIENTOS CINCUENTICINCO Y 14/100 SOLES

CONCEPTO

POR LA RETENCION DE GARANTIA APLICADA EN EL PAGO DE LA PRESTACION ACCESORIA 1 (SOPORTE TÉCNICO) Y PRESTACION ACCESORIA 2 (MANTENIMIENTO) DE LA ADQUISICION DE CENTRAL TELEFONICA IP Y TELEFONOS ANEXOS IP. O/S 00117-2021, FACTURA E001-76, PRESTACION ACCESORIA 02 - TERCER TRIMESTRE.

CODIFICACION PROGRAMATICA

RB	SEC F	CP	PRG	PROD/PRY	ACT/AI/OBR	FN	DIVF	GRPF	META	FINAL
09	0007	2	9001	3999999	5000003	15	006		0008	

ESTADISTICA OBJETO DEL GASTO

CLASIFICADOR DE GASTO	IMPORTE PARCIAL	IMPORTE TOTAL
2.3. 2 7. 4 99	355.14	
TOTAL		355.14
DEDUCCIONES		0.00
LIQUIDO A PAGAR		355.14

CONTABILIDAD PATRIMONIAL

DEBE		HABER	
CUENTA	IMPORTE	CUENTA	IMPORTE

RETENCIONES Y/O DEDUCCIONES	IMPORTE
TOTAL RETENCIONES	0.00

PARA EL USO DEL TESORERO O CAJERO

FECHA	HECHO POR	CONFORME
		JEFE DE LA OFICINA DE TESORERIA

VISACION

CONTROL INTERNO	JEFE DE LA OFICINA DE CONTABILIDAD

RECIBI CONFORME

FECHA	FIRMA
	DNI / RUC
	LIBRETA MILITAR

FORMA DE PAGO / **AUTORIZACION**

AÑO 2013
BANCO 001 BANCO DE LA NACION
CTA CTE 008 00-068-324203
CARTA ORDEN 21000362
CCI

TIPO DE OPERACION
GASTO - ADQUISICION DE BIENES Y SERVICIOS

COMPROBANTE DE PAGO

Nº	DIA	MES	AÑO
0002282	30	06	2021

REGISTRO SIAF 0000000506

NOMBRE AGUAYO SALCEDO PAMELA GINETH **RUC** 10700878118

SON UN MIL QUINIENTOS Y 00/100 SOLES

CONCEPTO

POR EL PAGO DEL SERVICIO DE DISEÑO, DIAGRAMACIÓN Y ADAPTACIÓN A FORMATO DIGITAL DE BOLETINES. O/S 342-2021, RH E001-6, TERCER ENTREGABLE.

CODIFICACION PROGRAMATICA

RB	SEC F	CP	PRG	PROD/PRY	ACT/AI/OBR	FN	DIVF	GRPF	META	FINAL
09	0004	2	9001	3999999	5000002	15	006		0007	

ESTADISTICA OBJETO DEL GASTO

CLASIFICADOR DE GASTO	IMPORTE PARCIAL	IMPORTE TOTAL
2.3. 2 7.11 99	1,500.00	
TOTAL		1,500.00
DEDUCCIONES		0.00
LIQUIDO A PAGAR		1,500.00

CONTABILIDAD PATRIMONIAL

DEBE		HABER	
CUENTA	IMPORTE	CUENTA	IMPORTE

RETENCIONES Y/O DEDUCCIONES	IMPORTE
TOTAL RETENCIONES	0.00

PARA EL USO DEL TESORERO O CAJERO

FECHA	HECHO POR	CONFORME
		JEFE DE LA OFICINA DE TESORERIA

VISACION

CONTROL INTERNO	JEFE DE LA OFICINA DE CONTABILIDAD

RECIBI CONFORME

FECHA	FIRMA
	DNI / RUC
	LIBRETA MILITAR

FORMA DE PAGO / **AUTORIZACION**

AÑO 2013
BANCO 001 BANCO DE LA NACION
CTA CTE 008 00-068-324203
TRANSFERENCIA A CUENTA DE TERCEROS 21001800
CCI 00219119001653709353

TIPO DE OPERACION
GASTO - ADQUISICION DE BIENES Y SERVICIOS

Sistema de Contabilidad

Fecha Dev.: 28/06/2021

Fecha Imp.: 28/06/2021

Hora : 16:47

NOTA DE DEVENGADO Nº 06000182

Periodo : Junio 2021

N° Exp. SIAF: 0000000506

Firmado por: CHAUPIS RODRIGUEZ Ada Vanessa FAU 20420248645 soft
Motivo: Firma Digital
Fecha: 28/06/2021 22:03:43 -0500

Contratista Personal : AGUAYO SALCEDO PAMELA GINETH **RUC : 10700878118**

Tipo Ref. : ORDEN DE SERVICIO **Num. Referencia** : 00342 **Fecha Refer.** : 15/03/2021

N/C : 03000039

Ciclo : GASTO **Moneda** : S/.

Fase : DEVENGADO **Monto Oper** : 1.500,00

Operación : ADQUISICION DE SERVICIOS

Fte Fto : RDR **Tipo Cambio** : 1,0000

Glosa : SERVICIO DE DISEÑO, DIAGRAMACIÓN Y ADAPTACIÓN A FORMATO DIGITAL DE BOLETINES. O/S 342-2021, RH E001-6, TERCER ENTREGABLE.

Comprobante(s) del Acreedor

Tipo Doc.	Serie	Nro. Doc	Fecha Emis.	Mon. Neto	IGV	Mon. Inaf.	Otros Imp.	Monto Total
RECIBO POR HONORARIOS	E001	6	21/06/2021	1.500,00	0,00	0,00	0,00	1500,00
			Total	1.500,00	0,00	0,00	0,00	1.500,00

Tipo	Cuenta	Anexo	D/H	Debe	Haber
Pat	5302071199 - Servicios Diversos		D	1.500,00	0,00
Pat	2103010102 - SERVICIOS		H	0,00	1.500,00
			Total	**1.500,00**	**1.500,00**

Detalle del Gasto Devengado

Tipo Doc.	Monto	Monto M. Nacional
MONTO A PAGAR	1.500,00	1.500,00
Total	1.500,00	1.500,00

Visado por: TERRONES SANCHEZ Cesar Froilan FAU 20420248645 soft
Motivo: Firma Digital
Fecha: 28/06/2021 17:02:23 -0500

Hecho por

Aprobado por

CONSTANCIA DE PAGO MEDIANTE TRANSFERENCIA ELECTRONICA

EJERCICIO 2021

Unidad Ejecutora 001268 ORGANISMO SUPERVISOR DE LA INVERSION EN

Datos Generales

RUC	10700878118
Nombre	AGUAYO SALCEDO PAMELA GINETH
Documento	RECIBO POR HONORARIOS PROFESIONALES
Nro Documento	E001-6

Detalle

CCI	00219119001653709353
Banco	BANCO DE CREDITO
Nro Cuenta Bancaria	190016537093
Fecha de Pago	01/07/2021
Numero de	081-21001800
Moneda	S/.
Monto	1,500.00
Expediente SIAF	0000000506

COMPROBANTE DE PAGO

Nº	DIA	MES	AÑO
00002283	30	06	2021

REGISTRO SIAF 0000000082

NOMBRE MORENO UBILLUS JOAQUIN STAJONOV DE LOURDES **RUC** 10447932976

SON DOS MIL OCHOCIENTOS Y 00/100 SOLES

CONCEPTO

POR EL PAGO DE LA ORDEN EFECTO PAGO DE LA OS 1140-2020 "CONTRATACIÓN DEL SERVICIO DE APOYO EN MANTENIMIENTO DE LA INFRAESTRUCTURA DEL OSITRAN". O/S 0083-2021, RH E001-80, SEXTO ENTREGABLE.

CODIFICACION PROGRAMATICA

RB	SEC F	CP PRG PROD/PRY ACT/AI/OBR FN DIVF GRPF META FINAL
09	0006	2 . 9001 . 3999999 . 5000003 . 15 . 006 0008

ESTADISTICA OBJETO DEL GASTO

CLASIFICADOR DE GASTO	IMPORTE PARCIAL	IMPORTE TOTAL
2.3. 2 7.11 99	2,800.00	
TOTAL		2,800.00
DEDUCCIONES		0.00
LIQUIDO A PAGAR		2,800.00

CONTABILIDAD PATRIMONIAL

DEBE		HABER	
CUENTA	IMPORTE	CUENTA	IMPORTE

RETENCIONES Y/O DEDUCCIONES	IMPORTE
TOTAL RETENCIONES	0.00

PARA EL USO DEL TESORERO O CAJERO

FECHA	HECHO POR	CONFORME
		JEFE DE LA OFICINA DE TESORERIA

VISACION

CONTROL INTERNO	JEFE DE LA OFICINA DE CONTABILIDAD

RECIBI CONFORME

FECHA	FIRMA
	DNI RUC
	LIBRETA MILITAR

FORMA DE PAGO | **AUTORIZACION**

AÑO 2013
BANCO 001 BANCO DE LA NACION
CTA CTE 008 00-068-324203
TRANSFERENCIA A CUENTA DE TERCEROS 21001801
CCI 01118500020020325669

TIPO DE OPERACION
GASTO - ADQUISICION DE BIENES Y SERVICIOS

Sistema de Contabilidad

Fecha Dev.: 28/06/2021
Fecha Imp.: 28/06/2021
Hora : 17:22

NOTA DE DEVENGADO Nº 06000186

Periodo : Junio 2021

N° Exp. SIAF: 0000000082

Contratista Personal : MORENO UBILLUS JOAQUIN STAJONOV DE LOURDES **RUC : 10447932976**

Tipo Ref. : ORDEN DE SERVICIO **Num. Referencia** : 00083 **Fecha Refer.** : 15/01/2021

N/C : 01000075

Ciclo : GASTO **Moneda** : S/.

Fase : DEVENGADO **Monto Oper** : 2.800,00

Operación : ADQUISICION DE SERVICIOS

Fte Fto : RDR **Tipo Cambio** : 1,0000

Glosa : ORDEN EFECTO PAGO DE LA OS 1140-2020 "CONTRATACIÓN DEL SERVICIO DE APOYO EN MANTENIMIENTO DE LA INFRAESTRUCTURA DEL OSITRAN". O/S 0083-2021, RH E001-80, SEXTO ENTREGABLE.

Comprobante(s) del Acreedor

Tipo Doc.	Serie	Nro. Doc	Fecha Emis.	Mon. Neto	IGV	Mon. Inaf.	Otros Imp.	Monto Total
RECIBO POR HONORARIOS	E001	80	22/06/2021	2.800,00	0,00	0,00	0,00	2800,00
			Total	2.800,00	0,00	0,00	0,00	2.800,00

Tipo	Cuenta	Anexo	D/H	Debe	Haber
Pat	5302071199 - Servicios Diversos		D	2.800,00	0,00
Pat	2103010102 - SERVICIOS		H	0,00	2.800,00
			Total	**2.800,00**	**2.800,00**

Detalle del Gasto Devengado

Tipo Doc.	Monto	Monto M. Nacional
MONTO A PAGAR	2.800,00	2.800,00
Total	2.800,00	2.800,00

Hecho por

Aprobado por

CONSTANCIA DE PAGO MEDIANTE TRANSFERENCIA ELECTRONICA

EJERCICIO 2021

Unidad Ejecutora 001268 ORGANISMO SUPERVISOR DE LA INVERSION EN

Datos Generales

RUC	10447932976
Nombre	MORENO UBILLUS JOAQUIN STAJONOV DE
Documento	RECIBO POR HONORARIOS PROFESIONALES
Nro Documento	E001-80

Detalle

CCI	01118500020020325669
Banco	BANCO CONTINENTAL
Nro Cuenta Bancaria	000200203256
Fecha de Pago	01/07/2021
Numero de	081-21001801
Moneda	S/.
Monto	2,800.00
Expediente SIAF	0000000082

COMPROBANTE DE PAGO

Nº	DIA	MES	AÑO
0002284	30	06	2021

REGISTRO SIAF 0000001031

NOMBRE LATAM AIRLINES PERU S.A. **RUC** 20341841357

SON OCHOCIENTOS CINCUENTITRES Y 06/100 SOLES

CONCEPTO

EMISION DE PASAJES AEREOS A TRAVES DEL ACUERDO POR EL PAGO DEL MARCO - ORDENELECTRÓNICA N° 2268-2021 LATAM; PAGO UNICO PASAJE AEREO LIM A-TRUJILLO-LIMA SEGÚN O.S. 0615-2021 SEGÚN O.S. 0615-2021 Y BOLETO AEREO 5442148785602.

CODIFICACION PROGRAMATICA

RB	SEC F	CP PRG PROD/PRY ACT/AI/OBR FN DIVF GRPF	META	FINAL
09	0006	2 . 9001 . 3999999 . 5000003 . 15 . 006	0008	

ESTADISTICA OBJETO DEL GASTO

CLASIFICADOR DE GASTO	IMPORTE PARCIAL	IMPORTE TOTAL
2.3. 2 1. 2 1	853.06	
TOTAL		853.06
DEDUCCIONES		0.00
LIQUIDO A PAGAR		853.06

CONTABILIDAD PATRIMONIAL

DEBE		HABER	
CUENTA	IMPORTE	CUENTA	IMPORTE

RETENCIONES Y/O DEDUCCIONES	IMPORTE
TOTAL RETENCIONES	0.00

PARA EL USO DEL TESORERO O CAJERO

FECHA	HECHO POR	CONFORME
		JEFE DE LA OFICINA DE TESORERIA

VISACION

CONTROL INTERNO	JEFE DE LA OFICINA DE CONTABILIDAD

RECIBI CONFORME

FECHA	FIRMA
	DNI RUC
	LIBRETA MILITAR

FORMA DE PAGO | **AUTORIZACION**

AÑO 2013
BANCO 001 BANCO DE LA NACION
CTA CTE 008 00-068-324203
TRANSFERENCIA A CUENTA DE TERCEROS 21001802
CCI 00219300108750509712

TIPO DE OPERACION
GASTO - ADQUISICION DE BIENES Y SERVICIOS

Sistema de Contabilidad

Fecha Dev.: 28/06/2021
Fecha Imp.: 28/06/2021
Hora : 19:08

NOTA DE DEVENGADO Nº 06000189

Periodo : Junio 2021

N° Exp. SIAF: **0000001031**

Contratista Personal : LATAM AIRLINES PERU S.A. **RUC : 20341841357**

Tipo Ref. : ORDEN DE SERVICIO **Num. Referencia** : 00615 **Fecha Refer.** : 25/06/2021

N/C : 06000077

Ciclo : GASTO **Moneda** : S/.

Fase : DEVENGADO **Monto Oper** : 853,06

Operación : ADQUISICION DE SERVICIOS

Fte Fto : RDR **Tipo Cambio** : 1,0000

Glosa : EMISION DE PASAJES AEREOS A TRAVES DEL ACUERDO MARCO - ORDEN ELECTRÓNICA N° 2268-2021 LATAM; PAGO UNICO PASAJE AEREO LIMA-TRUJILLO-LIMA SEGÚN O.S. 0615-2021 SEGÚN O.S. 0615-2021 Y BOLETO AEREO 5442148785602.

Comprobante(s) del Acreedor

Tipo Doc.	Serie	Nro. Doc	Fecha Emis.	Mon. Neto	IGV	Mon. Inaf.	Otros Imp.	Monto Total
BOLETO DE COMPAÑIAS DE AVIACION	5	42148785602	14/06/2021	722,93	130,13	0,00	0,00	853,06
		Servicios Gravados con derecho a crédito fiscal						
			Total	722,93	130,13	0,00	0,00	853,06

Tipo	Cuenta	Anexo	D/H	Debe	Haber
Pat	12050502 - Otras Entregas A Rendir Cuenta		D	853,06	0,00
Pat	2103010102 - SERVICIOS		H	0,00	853,06
			Total	**853,06**	**853,06**

Detalle del Gasto Devengado

Tipo Doc.	Monto	Monto M. Nacional
MONTO A PAGAR	853,06	853,06
Total	853,06	853,06

Hecho por

Aprobado por

CONSTANCIA DE PAGO MEDIANTE TRANSFERENCIA ELECTRONICA

EJERCICIO 2021

Unidad Ejecutora 001268 ORGANISMO SUPERVISOR DE LA INVERSION EN

Datos Generales

RUC	20341841357
Nombre	LATAM AIRLINES PERU S.A.
Documento	CONVENIO MARCO - ORDEN DE SERVICIO
Nro Documento	0000-2268-2021

Detalle

CCI	00219300108750509712
Banco	BANCO DE CREDITO
Nro Cuenta Bancaria	001087505097
Fecha de Pago	01/07/2021
Numero de	081-21001802
Moneda	S/.
Monto	853.06
Expediente SIAF	0000001031

COMPROBANTE DE PAGO

Nº	DIA	MES	AÑO
0002285	30	06	2021

REGISTRO SIAF 0000000661

NOMBRE ALVARADO MICKLE GIORGIA VALERY **RUC** 10460891952

SON CINCO MIL Y 00/100 SOLES

CONCEPTO

Por el pago del Servicio de gestión administrativa para los servicios tecnológicos especializados de la Jefatura de Tecnologías de la Información; Pago N° 2 según O.S. 0414-2021 y RPH E001-33.

CODIFICACION PROGRAMATICA

RB	SEC F	CP PRG PROD/PRY ACT/AI/OBR FN DIVF GRPF	META FINAL
09	0007	2 . 9001 . 3999999 . 5000003 . 15 . 006	0008

ESTADISTICA OBJETO DEL GASTO

CLASIFICADOR DE GASTO	IMPORTE PARCIAL	IMPORTE TOTAL
2.3. 2 7.11 99	5,000.00	
TOTAL		5,000.00
DEDUCCIONES		0.00
LIQUIDO A PAGAR		5,000.00

CONTABILIDAD PATRIMONIAL

DEBE		HABER	
CUENTA	IMPORTE	CUENTA	IMPORTE

RETENCIONES Y/O DEDUCCIONES	IMPORTE
TOTAL RETENCIONES	0.00

PARA EL USO DEL TESORERO O CAJERO

FECHA	HECHO POR	CONFORME
		JEFE DE LA OFICINA DE TESORERIA

VISACION

CONTROL INTERNO	JEFE DE LA OFICINA DE CONTABILIDAD

RECIBI CONFORME

FECHA	FIRMA
	DNI RUC
	LIBRETA MILITAR

FORMA DE PAGO | **AUTORIZACION**

AÑO 2013
BANCO 001 BANCO DE LA NACION
CTA CTE 008 00-068-324203
TRANSFERENCIA A CUENTA DE TERCEROS 21001803
CCI 01137200020042424006

TIPO DE OPERACION
GASTO - ADQUISICION DE BIENES Y SERVICIOS

Sistema de Contabilidad

Fecha Dev.: 28/06/2021
Fecha Imp.: 28/06/2021
Hora : 18:15

NOTA DE DEVENGADO Nº 06000188

Periodo : Junio 2021

N° Exp. SIAF: 0000000661

Contratista Personal : Alvarado Mickle Giorgia Válery — **RUC : 10460891952**

Tipo Ref. : ORDEN DE SERVICIO — **Num. Referencia** : 00414 — **Fecha Refer.** : 19/04/2021

N/C : 04000036

Ciclo : GASTO — **Moneda** : S/.

Fase : DEVENGADO — **Monto Oper** : 5.000,00

Operación : ADQUISICION DE SERVICIOS

Fte Fto : RDR — **Tipo Cambio** : 1,0000

Glosa : Servicio de gestión administrativa para los servicios tecnológicos especializados de la Jefatura de Tecnologías de la Información; Pago N° 2 según O.S. 0414-2021 y RPH E001-33.

Comprobante(s) del Acreedor

Tipo Doc.	Serie	Nro. Doc	Fecha Emis.	Mon. Neto	IGV	Mon. Inaf.	Otros Imp.	Monto Total
RECIBO POR HONORARIOS	E001	33	20/06/2021	5.000,00	0,00	0,00	0,00	5000,00
			Total	5.000,00	0,00	0,00	0,00	5.000,00

Tipo	Cuenta	Anexo	D/H	Debe	Haber
Pat	5302071199 - Servicios Diversos		D	5.000,00	0,00
Pat	2103010102 - SERVICIOS		H	0,00	5.000,00
			Total	**5.000,00**	**5.000,00**

Detalle del Gasto Devengado

Tipo Doc.	Monto	Monto M. Nacional
MONTO A PAGAR	5.000,00	5.000,00
Total	5.000,00	5.000,00

Hecho por

Aprobado por

CONSTANCIA DE PAGO MEDIANTE TRANSFERENCIA ELECTRONICA

EJERCICIO 2021

Unidad Ejecutora 001268 ORGANISMO SUPERVISOR DE LA INVERSION EN

Datos Generales

RUC	10460891952
Nombre	ALVARADO MICKLE GIORGIA VALERY
Documento	RECIBO POR HONORARIOS PROFESIONALES
Nro Documento	E001-33

Detalle

CCI	01137200020042424006
Banco	BANCO CONTINENTAL
Nro Cuenta Bancaria	000200424240
Fecha de Pago	01/07/2021
Numero de	081-21001803
Moneda	S/.
Monto	5,000.00
Expediente SIAF	0000000661

COMPROBANTE DE PAGO

Nº	DIA	MES	AÑO
0002286	30	06	2021

REGISTRO SIAF 0000000185

NOMBRE CHAVEZ CASTAÑEDA NIEVES NANCY **RUC** 10729728247

SON DOS MIL QUINIENTOS Y 00/100 SOLES

CONCEPTO

POR EL PAGO DE LA ORDEN EFECTO PAGO DE LA OS 1345-2020 "Solicitud de contratación del servicio de apoyo administrativo para la Gerencia deAdministración". O/S 0146-2021, RH E001-E57, DECIMO PRIMER ENTREGABLE.

CODIFICACION PROGRAMATICA

RB	SEC F	CP PRG PROD/PRY ACT/AI/OBR FN DIVF GRPF	META FINAL
09	0006	2 . 9001 . 3999999 . 5000003 . 15 . 006	0008

ESTADISTICA OBJETO DEL GASTO

CLASIFICADOR DE GASTO	IMPORTE PARCIAL	IMPORTE TOTAL
2.3. 2 7.11 99	2,500.00	
TOTAL		2,500.00
DEDUCCIONES		0.00
LIQUIDO A PAGAR		2,500.00

CONTABILIDAD PATRIMONIAL

DEBE		HABER	
CUENTA	IMPORTE	CUENTA	IMPORTE

RETENCIONES Y/O DEDUCCIONES	IMPORTE
TOTAL RETENCIONES	0.00

PARA EL USO DEL TESORERO O CAJERO

FECHA	HECHO POR	CONFORME
		JEFE DE LA OFICINA DE TESORERIA

VISACION

CONTROL INTERNO	JEFE DE LA OFICINA DE CONTABILIDAD

RECIBI CONFORME

FECHA	FIRMA
	DNI / RUC
	LIBRETA MILITAR

FORMA DE PAGO / **AUTORIZACION**

AÑO 2013
BANCO 001 BANCO DE LA NACION
CTA CTE 008 00-068-324203
TRANSFERENCIA A CUENTA DE TERCEROS 21001804
CCI 01138700020029606680

TIPO DE OPERACION
GASTO - ADQUISICION DE BIENES Y SERVICIOS

Sistema de Contabilidad

Fecha Dev.: 28/06/2021
Fecha Imp.: 28/06/2021
Hora : 17:39

NOTA DE DEVENGADO Nº 06000187

Periodo : Junio 2021

N° Exp. SIAF: 0000000185

Contratista Personal : CHAVEZ CASTAÑEDA NIEVES NANCY — **RUC : 10729728247**

Tipo Ref. : ORDEN DE SERVICIO — **Num. Referencia** : 00146 — **Fecha Refer.** : 21/01/2021

N/C : 01000153

Ciclo : GASTO — **Moneda** : S/.

Fase : DEVENGADO — **Monto Oper** : 2.500,00

Operación : ADQUISICION DE SERVICIOS

Fte Fto : RDR — **Tipo Cambio** : 1,0000

Glosa : ORDEN EFECTO PAGO DE LA OS 1345-2020 "Solicitud de contratación del servicio de apoyo administrativo para la Gerencia deAdministración". O/S 0146-2021, RH E001-E57, DECIMO PRIMER ENTREGABLE.

Comprobante(s) del Acreedor

Tipo Doc.	Serie	Nro. Doc	Fecha Emis.	Mon. Neto	IGV	Mon. Inaf.	Otros Imp.	Monto Total
RECIBO POR HONORARIOS	E001	57	23/06/2021	2.500,00	0,00	0,00	0,00	2500,00
			Total	2.500,00	0,00	0,00	0,00	2.500,00

Tipo	Cuenta	Anexo	D/H	Debe	Haber
Pat	5302071199 - Servicios Diversos		D	2.500,00	0,00
Pat	2103010102 - SERVICIOS		H	0,00	2.500,00
			Total	**2.500,00**	**2.500,00**

Detalle del Gasto Devengado

Tipo Doc.	Monto	Monto M. Nacional
MONTO A PAGAR	2.500,00	2.500,00
Total	2.500,00	2.500,00

Hecho por

Aprobado por

CONSTANCIA DE PAGO MEDIANTE TRANSFERENCIA ELECTRONICA

EJERCICIO 2021

Unidad Ejecutora 001268 ORGANISMO SUPERVISOR DE LA INVERSION EN

Datos Generales

RUC	10729728247
Nombre	CHAVEZ CASTAÑEDA NIEVES NANCY
Documento	RECIBO POR HONORARIOS PROFESIONALES
Nro Documento	E001-57

Detalle

CCI	01138700020029606680
Banco	BANCO CONTINENTAL
Nro Cuenta Bancaria	000200296066
Fecha de Pago	01/07/2021
Numero de	081-21001804
Moneda	S/.
Monto	2,500.00
Expediente SIAF	0000000185

COMPROBANTE DE PAGO

Nº	DIA	MES	AÑO
0002287	30	06	2021

REGISTRO SIAF 0000000022

NOMBRE TORRES VILLANUEVA EDUARDO **RUC** 10336717111

SON SIETE MIL DOSCIENTOS SETENTIOCHO Y 40/100 SOLES

CONCEPTO

POR EL PAGO DEL ITEM 11 - CONTRATO 018-2020 - Contratación del Servicio de Transporte para los Supervisores In Situ de los Contratos de Concesión de la Red Vial.Plazo del servicio: los servicios de EL PROVEEDOR serán prestados desde la orden de inicio hasta el término del plazo fijado para cada una de las camionetas, según lo indicado en el ANEXO II. O/S 00018-2021, FACTURA E001-400, PERIODO DEL 23-05-2021 AL 22-06-2021.

CODIFICACION PROGRAMATICA

RB	SEC F	CP	PRG	PROD/PRY	ACT/AI/OBR	FN	DIVF	GRPF	META	FINAL
09	0017	3	9002	3999999	5001238	15	010		0018	

ESTADISTICA OBJETO DEL GASTO

CLASIFICADOR DE GASTO	IMPORTE PARCIAL	IMPORTE TOTAL
2.3. 2 5. 1 2	7,278.40	
TOTAL		7,278.40
DEDUCCIONES		0.00
LIQUIDO A PAGAR		7,278.40

CONTABILIDAD PATRIMONIAL

DEBE		HABER	
CUENTA	IMPORTE	CUENTA	IMPORTE

RETENCIONES Y/O DEDUCCIONES	IMPORTE
TOTAL RETENCIONES	0.00

PARA EL USO DEL TESORERO O CAJERO

FECHA	HECHO POR	CONFORME
		JEFE DE LA OFICINA DE TESORERIA

VISACION

CONTROL INTERNO	JEFE DE LA OFICINA DE CONTABILIDAD

RECIBI CONFORME

FECHA	FIRMA
	DNI / RUC
	LIBRETA MILITAR

FORMA DE PAGO / **AUTORIZACION**

AÑO 2013
BANCO 001 BANCO DE LA NACION
CTA CTE 008 00-068-324203
TRANSFERENCIA A CUENTA DE TERCEROS 21001805
CCI 00219412833451802495

TIPO DE OPERACION
GASTO - ADQUISICION DE BIENES Y SERVICIOS

Sistema de Contabilidad

Fecha Dev.: 28/06/2021
Fecha Imp.: 28/06/2021
Hora : 20:51

NOTA DE DEVENGADO Nº 06000190

Periodo : Junio 2021

N° Exp. SIAF: 0000000022

Contratista Personal : TORRES VILLANUEVA EDUARDO — **RUC : 10336717111**

Tipo Ref. : ORDEN DE SERVICIO — **Num. Referencia** : 00018 — **Fecha Refer.** : 14/01/2021

N/C : 01000017

Ciclo : GASTO — **Moneda** : S/.

Fase : DEVENGADO — **Monto Oper** : 10.398,00

Operación : ADQUISICION DE SERVICIOS

Fte Fto : RDR — **Tipo Cambio** : 1,0000

Glosa : ITEM 11 - CONTRATO 018-2020 - Contratación del Servicio de Transporte para los Supervisores In Situ de los Contratos de Concesión de la Red Vial.Plazo del servicio: los servicios de EL PROVEEDOR serán prestados desde la orden de inicio hasta el término del plazo fijado para cada una de las camionetas, según lo indicado en el ANEXO II. O/S 00018-2021, FACTURA E001-400, PERIODO DEL 23-05-2021 AL 22-06-2021.

Comprobante(s) del Acreedor

Tipo Doc.	Serie	Nro. Doc	Fecha Emis.	Mon. Neto	IGV	Mon. Inaf.	Otros Imp.	Monto Total
FACTURA	E001	400	26/06/2021	8.811,86	1586,14	0,00	0,00	10398,00
		Servicios Gravados con derecho a crédito fiscal						
			Total	8.811,86	1.586,14	0,00	0,00	10.398,00

Tipo	Cuenta	Anexo	D/H	Debe	Haber
Pat	5302050102 - De Vehículos		D	10.398,00	0,00
Pat	2103010102 - SERVICIOS		H	0,00	7.278,40
Pat	2103990901 - OTROS	TORRES VILLANUEVA EDUARDO	H	0,00	1.040,00
Pat	2103990901 - OTROS	OSITRAN	H	0,00	2.079,60
			Total	**10.398,00**	**10.398,00**

Detalle del Gasto Devengado

Tipo Doc.	Monto	Monto M. Nacional
MONTO A PAGAR	7.278,40	7.278,40
DETRACCION 10%	1.040,00	1.040,00
GARANTÍA DE FIEL CUMPLIMINETO 10%	2.079,60	2.079,60
Total	10.398,00	10.398,00

Hecho por

Aprobado por

CONSTANCIA DE PAGO MEDIANTE TRANSFERENCIA ELECTRONICA

EJERCICIO 2021

Unidad Ejecutora 001268 ORGANISMO SUPERVISOR DE LA INVERSION EN

Datos Generales

RUC	10336717111
Nombre	TORRES VILLANUEVA EDUARDO
Documento	FACTURA
Nro Documento	E001-400

Detalle

CCI	00219412833451802495
Banco	BANCO DE CREDITO
Nro Cuenta Bancaria	128334518024
Fecha de Pago	01/07/2021
Numero de	081-21001805
Moneda	S/.
Monto	7,278.40
Expediente SIAF	0000000022

COMPROBANTE DE PAGO

Nº	DIA	MES	AÑO
0002288	30	06	2021

REGISTRO SIAF 0000000022

NOMBRE TORRES VILLANUEVA EDUARDO **RUC** 10336717111

SON UN MIL CUARENTA Y 00/100 SOLES

CONCEPTO

POR EL PAGO DE LA DETRACCION DEL PAGO DEL ITEM 11 - CONTRATO 018-2020 - Contratación del Servicio de Transporte para los Supervisores In Situ de los Contratos de Concesión de la Red Vial.Plazo del servicio: los servicios de EL PROVEEDOR serán prestados desde la orden de inicio hasta el término del plazo fijado para cada una de las camionetas, según lo indicado en el ANEXO II. O/S 00018-2021, FACTURA E001-400, PERIODO DEL 23-05-2021 AL 22-06-2021.

CODIFICACION PROGRAMATICA

RB	SEC F	CP	PRG	PROD/PRY	ACT/AI/OBR	FN	DIVF	GRPF	META	FINAL
09	0017	3	9002	3999999	5001238	15	010		0018	

ESTADISTICA OBJETO DEL GASTO

CLASIFICADOR DE GASTO	IMPORTE PARCIAL	IMPORTE TOTAL
2.3. 2 5. 1 2	1,040.00	
TOTAL		1,040.00
DEDUCCIONES		0.00
LIQUIDO A PAGAR		1,040.00

CONTABILIDAD PATRIMONIAL

DEBE		HABER	
CUENTA	IMPORTE	CUENTA	IMPORTE

RETENCIONES Y/O DEDUCCIONES	IMPORTE
TOTAL RETENCIONES	0.00

PARA EL USO DEL TESORERO O CAJERO

FECHA	HECHO POR	CONFORME
		JEFE DE LA OFICINA DE TESORERIA

VISACION

CONTROL INTERNO	JEFE DE LA OFICINA DE CONTABILIDAD

RECIBI CONFORME

FECHA	FIRMA
	DNI / RUC
	LIBRETA MILITAR

FORMA DE PAGO / **AUTORIZACION**

AÑO 2013
BANCO 001 BANCO DE LA NACION
CTA CTE 008 00-068-324203
TRANSFERENCIA A CUENTA DE TERCEROS 21001806
CCI 00219412833451802495

TIPO DE OPERACION
GASTO - ADQUISICION DE BIENES Y SERVICIOS

COMPROBANTE DE PAGO

Nº	DIA	MES	AÑO
0002289	30	06	2021

REGISTRO SIAF 0000000022

NOMBRE BANCO DE LA NACION **RUC** 10336717111

SON DOS MIL SETENTINUEVE Y 60/100 SOLES

CONCEPTO

POR la retencion de garantia aplicada DEL PAGO DEL ITEM 11 - CONTRATO 018-2020 - Contratación del Servicio de Transporte para los Supervisores In Situ de los Contratos de Concesión de la Red Vial.Plazo del servicio: los servicios de EL PROVEEDOR serán prestados desde la orden de inicio hasta el término del plazo fijado para cada una de las camionetas, según lo indicado en el ANEXO II. O/S 00018-2021, FACTURA E001-400, PERIODO DEL 23-05-2021 AL 22-06-2021.

CODIFICACION PROGRAMATICA

RB	SEC F	CP PRG PROD/PRY ACT/AI/OBR FN DIVF GRPF	META FINAL
09	0017	3 . 9002 . 3999999 . 5001238 . 15 . 010	0018

ESTADISTICA OBJETO DEL GASTO

CLASIFICADOR DE GASTO	IMPORTE PARCIAL	IMPORTE TOTAL
2.3. 2 5. 1 2	2,079.60	
TOTAL		2,079.60
DEDUCCIONES		0.00
LIQUIDO A PAGAR		2,079.60

CONTABILIDAD PATRIMONIAL

DEBE		HABER	
CUENTA	IMPORTE	CUENTA	IMPORTE

RETENCIONES Y/O DEDUCCIONES	IMPORTE
TOTAL RETENCIONES	0.00

PARA EL USO DEL TESORERO O CAJERO

FECHA	HECHO POR	CONFORME
		JEFE DE LA OFICINA DE TESORERIA

VISACION

CONTROL INTERNO	JEFE DE LA OFICINA DE CONTABILIDAD

RECIBI CONFORME

FECHA	FIRMA
	DNI / RUC
	LIBRETA MILITAR

FORMA DE PAGO / **AUTORIZACION**

AÑO	2013
BANCO	001 BANCO DE LA NACION
CTA CTE	008 00-068-324203
CARTA ORDEN	21000363
CCI	

TIPO DE OPERACION
GASTO - ADQUISICION DE BIENES Y SERVICIOS

Firmado por:
MERCADO TOLEDO
Ricardo Javier FAU
20420248645 soft
Motivo: Firma Digital
Fecha: 02/07/2021
10:12:19 -0500

SISTEMA ADMINISTRATIVO DE ENDEUDAMIENTO

ANEXO 6.1

PRESTAMOS

1	**Sector**	01 PRESIDENCIA DEL CONSEJO DE MINISTROS
2	**Pliego**	022 Organismo Supervisor de la Inversión en Infraestructura de Transporte de Uso Público - OSITRAN
3	**Unidad Ejecutora**	Organismo Supervisor de la Inversión en Infraestructura de Transporte de Uso Público - OSITRAN
4	**Fecha Corte**	30/06/2021

N°	Norma legal que aprobó el préstamo	Monto del préstamo asignado a la entidad (1)	Moneda	Destino de la operación	Fuente de financiamiento	Fecha de entrada de vigencia del préstamo	Fecha final contractual para utilización de desembolsos	Fecha final vigente para utilización de desembolsos	Monto desembolsado hasta 31 de diciembre del año anterior (2)	Monto desembolsado durante el año fiscal vigente (3)	Monto total desembolsado (2) + (3) = (4)	Desembolso no requerido por la entidad (5)	Proyección de desembolsos del año n	Saldo por desembolsar (1) - (4) - (5)	Proyección de desembolsos			
															Año n[1] +1	Año n +2	Año n +3	Saldo por desembolsar después del año n +3
	A			B	C							D						

Nota
1 Año n es el año actual

Leyenda
A Tipo y número de documento de aprobación del préstamo
B Objeto del préstamo o contrato (proyecto financiado con el préstamo)
C Institución que otorga el préstamo
D Corresponde a parte del importe concertado o asignado, que ya no será utilizado o solicitado

Base Legal
1 Decreto Legislativo Nº 1436, Decreto Legislativo Marco de la Administración Financiera del Sector Público.
2 Decreto Legislativo Nº 1437, Decreto Legislativo del Sistema Nacional de Endeudamiento Público.
3 Ley Nº 31086, Ley de Endeudamiento del Sector Público para el Año Fiscal 2021.
4 Resolución Directoral N° 21-2006-EF/75.01 que aprueba la Directiva de Desembolsos de las Operaciones de Endeudamiento y Administración de Deuda.
5 Resolución Directoral Nº 015-2019-EF-52.01, Aprueban la "Directiva para la Concertación de Operaciones de Endeudamiento Público, Contratación de Financiamientos Contingentes, y Otorgamiento o Contratación de Garantías en Asociaciones Público Privadas".

NO APLICA

SISTEMA ADMINISTRATIVO DE ABASTECIMIENTO
ANEXO 7.1
PROCEDIMIENTOS DE SELECCIÓN (CONVOCADOS)

Firmado por: CHEN CHEN Thou Su FAU 20420248645 soft
Motivo: Firma Digital
Fecha: 02/07/2021 18:29:47 -0500

1 **Sector** 01 -PRESIDENCIA CONSEJO DE MINISTROS
2 **Pliego** 022 - ORGANISMO SUPERVISOR DE LA INVERSION EN INFRAESTRUCTURA DE TRANSPORTE DE USO PUBLICO
3 **Unidad Ejecutora** ORGANISMO SUPERVISOR DE LA INVERSION EN INFRAESTRUCTURA DE TRANSPORTE DE USO PUBLICO
4 **Fecha Corte** 25/06/2021

N°	Base Legal (RÉGIMEN)		Código Convocatoria PAC	Tipo de Procedimiento de Selección [1]	N° procedimiento de selccion	Objeto Contractual [2]	Objetivo de la Contratación	Número de Certificación Presupuestal	Valor Referencial / Valor Estimado S/	Fecha de Convocatoria	Fecha de Adjudicación (Buena Pro Prevista)	Precisar si la Convocatoria es indispensable para la continuidad de Servicios Públicos (Si / No)
	Norma y Número	Nombre de la Norma										
1	Ley N° 30225	Ley de Contrataciones del Estado	CP-SM-1-2021-OSITRAN-1	CP	1	Servicio	SERVICIO DE CUSTODIA, TRASLADOS Y SERVICIOS ARCHIVÍSTICOS DEL ACERVO DOCUMENTARIO DEL	306	1,070,409.90	8/04/2021	14/05/2021	SI
2	Ley N° 30225	Ley de Contrataciones del Estado	CP-SM-2-2021-OSITRAN-1	CP	2	Servicio	SERVICIO DE SUSCRIPCIÓN A LA PLATAFORMA DE COLABORACIÓN MICROSOFT OFFICE 365 PARA EL	328	499,458.60	26/04/2021	1/06/2021	SI
3	Ley N° 30225	Ley de Contrataciones del Estado	AS-SM-1-2021-OSITRAN-1	AS	1	Servicio	CONTRATACION DEL SERVICIO DE TELEFONÍA MÓVIL PARA EL OSITRÁN	235	179,124.00	11/02/2021	5/03/2021	SI
4	Ley N° 30225	Ley de Contrataciones del Estado	AS-SM-2-2021-OSITRAN-2	AS	2	Servicio	SERVICIO DE ASESORÍA PARA LA REVISIÓN DE LOS PROYECTOS Y LAS PÓLIZAS DE SEGUROS ESTABLECIDOS	291	230,000.00	11/05/2021	3/06/2021	SI
5	Ley N° 30225	Ley de Contrataciones del Estado	AS-SM-3-2021-OSITRAN-1	AS	3	Servicio	SERVICIO DE MANTENIMIENTO PREVENTIVO Y CORRECTIVO DE LOS EQUIPOS INFORMATICOS DEL	423	87,177.90	24/06/2021	12/07/2021	SI
6	Ley N° 30225	Ley de Contrataciones del Estado	DIRECTA-PROC-1-2021-OSITRAN-1	DIRECTA	1	Servicio	SERVICIO DE DEFENSA LEGAL EN MATERIA PENAL PARA EX SERVIDOR DEL OSITRAN	238	150,000.00	28/05/2021	1/06/2021	NO

1 TIPO DE PROCEDIMIENTO DE SELECCIÓN	
ABR	Adjudicación Abreviada
AMC - Cent. Disp. Com. Final Ley 30114	Adjudicación de Menor Cuantía - Centésima Disposición Complementaria Final de la Ley Nº 30114
AMC - DU 004-2014	Adjudicación de Menor Cuantía - Decreto de Urgencia Nº 004-2014
AMC - DU 130-2001	Adjudicación de Menor Cuantía - Decreto de Urgencia Nº 130-2001
AMC - DL 1023	Adjudicación de Menor Cuantía - Decreto Legislativo Nº 1023
AMC - Ley 26859	Adjudicación de Menor Cuantía - Ley Nº 26859
AMC - Ley 27638	Adjudicación de Menor Cuantía - Ley Nº 27638
AMC - Ley Nº 30191	Adjudicación de Menor Cuantía - Ley Nº 30191
AMC - Ley Nº 30306	Adjudicación de Menor Cuantía - Ley Nº 30306
AMC - Oct. Disp. Com. Final del DL 1017	Adjudicación de Menor Cuantía - Octava Disposición Complementaria final del DL Nº 1017
ACM	Adjudicación para Contrato Marco
AS	Adjudicación Simplificada
AS - Dec. Disp. Com. Final Reg. Ley 30225	Adjudicación Simplificada - Décima Disposición Complementaria Final Reg. Ley 30225
AS-DS288-2019EF	Adjudicación Simplificada - DS288-2019-EF
AS-Ley31125	Adjudicación Simplificada - Ley N° 31125
AS-Ley26859	Adjudicación Simplificada - Ley Nº 26859
AS-Ley 30556	Adjudicación Simplificada - Ley Nº 30556
AS - 7ma. Disp. Com. Final Reg. Ley 30225	Adjudicación Simplificada - Séptima Disposición Complementaria Final Reg. Ley 30225
AS-DU114 2020	Adjudicación Simplificada-Decreto de Urgencia 114-2020

2 OBJETO CONTRACTUAL	
Bien	Productos físicos, incluye los suministros.
Consultoria de Obra	Son productos no físicos, incluye la elaboración de expediente técnico de obra, supervisión de obra.
Obra	Productos físicos, incluye construcción, remodelación, demolición, rehabilitación, etc
Servicio	Son productos no físicos, incluye servicios en general, servicios de consultoría arrendamientos de Bienes, seguros, etc.

Visado por: GUTIERREZ INCA Jhon Miguel FAU 20420248645 soft
Motivo: Firma Digital
Fecha: 02/07/2021 12:53:57 -0500

AS-DL 1325	Adjudicación Simplificada-Decreto Legislativo N° 1325
AS-DL 1355	Adjudicación Simplificada-Decreto Legislativo N° 1355
AS-Homologacion	Adjudicación Simplificada-Homologación
COMPRE	Comparación de Precios
COMPRE-DL 1314	Comparación de Precios-Decreto Legislativo N° 1314
Compras por catálogo CM	Compras por catálogo (Convenio Marco)
CPA	Concurso de Proyectos Arquitectónicos
CP	Concurso Público
CP-DS288-2019EF	Concurso Público - DS288-2019-EF
DIRECTA	Contratación Directa
DIR	Contratación Directa (Petroperú)
INTER	Contratación Internacional
CMA	Contratación por Competencia Mayor
CME	Contratación por Competencia Menor
CONV	Convenio
Conv. Colaboración	Convenios de Colaboración y otros de naturaleza análoga
Entre Estados	Entre Estados
EX-CE	Extensión de Catálogo Electrónico
IM-CE	Implementación de Catálogo Electrónico
IN-PROV	Incorporación de Proveedores
LP	Licitación Pública
PAB	Procedimiento de Contratación para Proceso Abierto
PLC	Procedimiento de Contratación para Proceso Lista Corta
PEC	Procedimiento Especial de Contratación
PEC-NCPD	Procedimiento Especial de Contratación-Nueva Convocatoria por Desierto
PES	Procedimiento Especial de Selección
COM	Proceso por Competencia
RES	Regímen Especial
SCI	Selección de Consultores Individuales
Serv. Pub.	Servicios Públicos
SIE	Subasta Inversa Electrónica
SIEC	Subasta Inversa Electrónica Corporativa
MENOR 8UIT CCF	Supuesto de inaplicación menor o igual a 8 UIT (Compras Corporativas)
Otro	Colocar el tipo de Procedimiento de Selección que corresponda

SISTEMA ADMINISTRATIVO DE ABASTECIMIENTO
ANEXO 7.2
CONTRATOS VIGENTES Y PENDIENTES DE PAGO

1 Sector
2 Pliego
3 Unidad Ejecutora
4 Fecha Corte 30/06/2021

N°	Base Legal (RÉGIMEN)		Del Procedimiento de Selección			Objeto Contractual [2]	Número de Contrato	Objetivo de la Contratación	Fecha de Vigencia Inicial	Fecha de vigencia Final	Monto Contratado Total S/	Número de SIAF	RUC del Contratista	Razón Social del Contratista
	Norma y Número	Nombre de la Norma	Código Convocatoria PAC	Tipo de Procedim. de Selección [1]	N° procedimiento de selccion									
1	DS 035-2001-PCM	REGLAMENTO PARA LA CONTRATACION DE EMPRESAS SUPERVISORAS Y SUS DISPOSICIONES COMPLEMENTARIAS	FINANCIADOS CON FONDOS DEL CONCEDENTE	PSO	006-2020-OSITRAN	SERVICIO DE SUPERVISIÓN DE OBRAS CORRESPONDIENTES A LOS EXPEDIENTES TÉCNICOS DE INVERSIONES OBLIGATORIAS ETAPAS 1 Y 2, Y DEL ADELANTO DE OBRAS EN FUNCIÓN A LA DEMANDA ETAPAS 3 Y 4, A SER EJECUTADAS EN EL TERMINAL PORTUARIO MULTIPROPÓSITO DE SALAVERRY	001-2021-OSITRAN	CONTRATAR LOS SERVICIOS DE CONSULTORÍA EN SUPERVISIÓN DE OBRAS PORTUARIAS, EN ADELANTE, LA EMPRESA SUPERVISORA, PARA LA SUPERVISIÓN DE LAS OBRAS CORRESPONDIENTES A LOS EXPEDIENTES TÉCNICOS DE INVERSIONES OBLIGATORIAS ETAPAS 1 Y 2, Y DEL ADELANTO DE OBRAS EN FUNCIÓN A LA DEMANDA ETAPAS 3 Y 4 DEL TERMINAL PORTUARIO MULTIPROPÓSITO DE SALAVERRY, EN ADELANTE LA OBRA.	1/02/2021	31/01/2024	S/20,081,877.22	FINANCIADOS CON FONDOS DEL CONCEDENTE	20503028655	TÉCNICA Y PROYECTOS S.A. SUCURSAL DEL PERÚ
2	DS 035-2001-PCM	REGLAMENTO PARA LA CONTRATACION DE EMPRESAS SUPERVISORAS Y SUS DISPOSICIONES COMPLEMENTARIAS	FINANCIADOS CON FONDOS DEL CONCEDENTE	PSO	007-2020-OSITRAN	SERVICIO DE SUPERVISIÓN DE LA EJECUCIÓN DE LAS OBRAS DE REHABILITACIÓN POR OCURRENCIA DEL FENÓMENO EL NIÑO EN LA AUTOPISTA DEL SOL, TRAMO TRUJILLO - SULLANA	002-2021-OSITRAN	BRINDAR A OSITRAN EL SOPORTE TÉCNICO ESPECIALIZADO NECESARIO PARA LA SUPERVISIÓN DE LA CORRECTA EJECUCIÓN DE LAS "OBRAS DE REHABILITACIÓN POR OCURRENCIA DEL FENÓMENO EL NIÑO EN LA AUTOPISTA DEL SOL, TRAMO TRUJILLO - SULLANA", LAS CUALES PERMITIRÁN RESTITUIR LA VÍA AFECTADA POR LOS DAÑOS OCASIONADOS POR EL FENÓMENO DEL NIÑO, A FIN DE RECUPERAR LO ÍNDICES DE SERVICIABILIDAD ESTABLECIDOS EN EL CONTRATO DE CONCESIÓN EN BENEFICIO DE LOS USUARIOS DE LA INFRAESTRUCTURA VIA	12/01/2021	11/01/2023	S/26,782,020.10	FINANCIADOS CON FONDOS DEL CONCEDENTE	20607104639	CONSORCIO SUPERVISOR ACRUTA - EURO
3	DS 035-2001-PCM	REGLAMENTO PARA LA CONTRATACION DE EMPRESAS SUPERVISORAS Y SUS DISPOSICIONES COMPLEMENTARIAS	FINANCIADOS CON FONDOS DEL CONCESIONARIO	PSO	004-2020-OSITRAN	SERVICIO DE SUPERVISIÓN DE LA EJECUCIÓN DE LA VÍA DE EVITAMIENTO CHIMBOTE ENTRE EL KM. 00+000 AL KM. 39+688 DE LA RED VIAL N°4	003-2021-OSITRAN	CONTRATAR LOS SERVICIOS DE UN CONSULTOR ESPECIALIZADO EN SUPERVISIÓN DE OBRAS VIALES, EN ADELANTE, EL SUPERVISOR, PARA LA SUPERVISIÓN DE LA OBRA, EN VIRTUD A LAS OBLIGACIONES ASUMIDAS POR EL OSITRAN SEGÚN LA CLÁUSULA 6.38.5 DEL CONTRATO DE CONCESIÓN.	2/02/2021	1/11/2022	S/15,654,775.16	FINANCIADOS CON FONDOS DEL CONCESIONARIO	20607034088	CONSORCIO SUPERVISOR VIAL CHIMBOTE
4	DS 035-2001-PCM	REGLAMENTO PARA LA CONTRATACION DE EMPRESAS SUPERVISORAS Y SUS DISPOSICIONES COMPLEMENTARIAS	FINANCIADOS CON FONDOS DEL CONCEDENTE	PSO	008-2020-OSITRAN	SERVICIO DE SUPERVISIÓN PARA LA EJECUCIÓN DE LA VÍA DE EVITAMIENTO OLLACHEA SECTOR KM. 232+700 AL KM. 233+820	004-2021-OSITRAN	CONTRATAR LOS SERVICIOS DE UN CONSULTOR ESPECIALIZADO EN SUPERVISIÓN DE OBRAS VIALES, EN ADELANTE, EL SUPERVISOR, PARA LA SUPERVISIÓN DE LA OBRA, EN VIRTUD A LAS OBLIGACIONES ASUMIDAS POR EL OSITRAN SEGÚN EL ACTA DE ACUERDO Y EL CONTRATO DE CONCESIÓN.	22/02/2021	21/09/2023	S/12,212,458.38	FINANCIADOS CON FONDOS DEL CONCEDENTE	20607130486	CONSORCIO SUPERVISOR OLLACHEA
5	DS 082-2019-EF DS 344-2018-EF	TUO DE LA LEY 30225 - LCE RLC Y SUS MODIFICATORIA	DIRECTA-PROC-4-2020-OSITRAN-1	CD	004-2020-OSITRAN	SERVICIO DE DEFENSA LEGAL EN MATERIA PENAL PARA EX SERVIDOR DE OSITRÁN	005-2021-OSITRAN	CUMPLIR LA RESOLUCIÓN DE GERENCIA GENERAL N° 084-2020-GG-OSITRAN, QUE DECLARÓ PROCEDENTE LA SOLICITUD DE DEFENSA LEGAL PRESENTADA POR EL SEÑOR MARCO ANTONIO CASTILLO TORRES.	18/02/2021	HASTA FINALIZACIÓN DEL PROCESO	S/111,600.00	420	20601543011	DULANTO ABOGADOS & ASOCIADOS E.I.R.L
6	DS 035-2001-PCM	REGLAMENTO PARA LA CONTRATACION DE EMPRESAS SUPERVISORAS Y SUS DISPOSICIONES COMPLEMENTARIAS	RES-PROC-6-2020-OSITRAN-1	PSD de PSO	003-2020-OSITRAN	SERVICIO DE CONSULTORÍA PARA LA MEDICIÓN Y EVALUACIÓN DE NIVEL DE SERVICIO GLOBAL, RUGOSIDAD (IRI), DEFLECTOMETRÍA Y TIEMPO DE ESPERA EN COLA (TEC) EN LAS CONCESIONES DE CARRETERAS EN OPERACIÓN	007-2021-OSITRAN	BRINDAR AL OSITRAN, EL SOPORTE TÉCNICO ESPECIALIZADO NECESARIO PARA EL CUMPLIMIENTO DE LA FUNCIÓN SUPERVISORA ASIGNADA POR LA LEY N° 26917-LEY DE CREACIÓN DE OSITRAN EN LA MEDICIÓN DE LOS NIVELES DE SERVICIO DE LAS CARRETERAS EN OPERACIÓN BAJO SU COMPETENCIA, A FIN DE CAUTELAR QUE SE MANTENGAN LOS NIVELES DE SERVICIO ESTABLECIDOS EN LOS CONTRATOS DE CONCESIÓN BAJO SUPERVISIÓN DEL REGULADOR, EN BENEFICIO DE LOS USUARIOS FINALES.	7/04/2021	6/04/2023	S/8,879,000.00		20603702957	CONSORCIO CONCESIONES VIALES
7	DS 082-2019-EF DS 344-2018-EF	TUO DE LA LEY 30225 - LCE RLC Y SUS MODIFICATORIA	AS-SM-1-2021-OSITRAN-1	AS	001-2021-OSITRAN	CONTRATACIÓN DEL SERVICIO DE TELEFONÍA MÓVIL PARA EL OSITRÁN	008-2021-OSITRAN	PROVEER A LOS FUNCIONARIOS Y PERSONAL DEL OSITRAN, DE UN SERVICIO DE TELEFONÍA MÓVIL PARA FACILITAR LAS COMUNICACIONES INMEDIATAS ENTRE EL PERSONAL Y OTRAS EMPRESAS DEL SECTOR, PERMITIENDO OPTIMIZAR LAS COORDINACIONES NECESARIAS, MEJORAR LOS NIVELES DE PRODUCTIVIDAD Y APOYAR EN EL CUMPLIMIENTO DE LAS FUNCIONES DE LA ORGANIZACIÓN.	14/04/2021	13/04/2022	S/101,376.15	669	20467534026	AMÉRICA MÓVIL PERÚ S.A.C.
8	LEY 30225 DS 350-2015-EF	LCE RLCE Y SUS MODIFICATORIAS	CP-SM-2-2017-OSITRAN-1	CP	002-2017-OSITRAN	CONTRATACIÓN DEL SERVICIO DE CUSTODIA DE DOCUMENTOS DEL ARCHIVO CENTRAL DEL OSITRAN	CONTRATO COMPLEMENTARIO AL CONTRATO N° 018-2018-OSITRAN	GARANTIZAR LA SALVAGUARDA DEL ACERVO DOCUMENTAL DEL OSITRAN CON LA FINALIDAD DE ATENDER LOS REQUERIMIENTOS DE INFORMACIÓN QUE SOLICITAN SUS USUARIOS INTERNOS A TRAVÉS DEL ARCHIVO CENTRAL Y/O USUARIOS EXTERNOS (ADMINISTRADOS) A TRAVÉS DE LAS SOLICITUDES DE ACCESO A LA INFORMACIÓN PÚBLICA, ADMINISTRADOS POR LA OFICINA DE GESTIÓN DOCUMENTARIA; LO QUE PERMITIRÁ CUMPLIR CON LAS FUNCIONES QUE LES HAN SIDO ENCOMENDADAS, EN BENEFICIO DE LA CIUDADANÍA	20/04/2021	19/09/2021	S/100,000.00	786	20431995281	POLYSISTEMAS CORP S.A.C.
9	DS 082-2019-EF	TUO DE LA LEY 30225 - LCE RLC Y SUS MODIFICATORIA	DIRECTA-PROC-1-2021-OSITRAN-1	CD	001-2021-OSITRAN	CONTRATACIÓN DEL SERVICIO DE DEFENSA LEGAL EN MATERIA PENAL PARA EX SERVIDOR DEL OSITRÁN	009-2021-OSITRAN	CUMPLIR LA RESOLUCIÓN DE GERENCIA GENERAL N° 080-2020-GG-OSITRAN, QUE DECLARÓ PROCEDENTE LA SOLICITUD DE DEFENSA LEGAL PRESENTADA POR EL SEÑOR JAVIER HERNANDO LLLESCAS MUCHA	19/04/2021	HASTA FINALIZACIÓN DEL PROCESO	S/112,000.00		10091786881	LUIS FELIPE BRAMONT-ARIAS TORRES
10	DS 082-2019-EF DS 344-2018-EF	TUO DE LA LEY 30225 - LCE RLC Y SUS MODIFICATORIA	CP-SM-1-2021-OSITRAN-1	CP	001-2021-OSITRAN	CONTRATACIÓN DEL SERVICIO DE CUSTODIA, TRASLADOS Y SERVICIOS ARCHIVÍSTICOS DEL ACERVO DOCUMENTARIO DEL ARCHIVO CENTRAL DEL OSITRÁN"	010-2021-OSITRAN	GARANTIZAR LA CONSERVACIÓN Y DISPONIBILIDAD DEL ACERVO DOCUMENTARIO DEL OSITRÁN CON LA FINALIDAD DE ATENDER LOS REQUERIMIENTOS DE INFORMACIÓN QUE SOLICITAN SUS USUARIOS INTERNOS A TRAVÉS DEL ARCHIVO CENTRAL Y/O USUARIOS EXTERNOS (ADMINISTRADOS E INSTITUCIONES PÚBLICAS Y PRIVADAS) A TRAVÉS DE LAS SOLICITUDES DE ACCESO A LA INFORMACIÓN PÚBLICA Y OTROS REQUERIMIENTOS DE INFORMACIÓN.	19/06/2021	18/06/2024	S/565,293.60		20390724919	IRON MOUNTAIN PERÚ S.A

Visado por: HUARACCHA RODRIGUEZ DE SAEZ Edith Elena FAU 20420248645 soft
Motivo: Firma Digital
Fecha: 02/07/2021 18:27:47 -0500

N°	Base Legal (RÉGIMEN)		Del Procedimiento de Selección			Objeto Contractual [2]	Número de Contrato	Objetivo de la Contratación	Fecha de Vigencia Inicial	Fecha de vigencia Final	Monto Contratado Total S/	Número de SIAF	RUC del Contratista	Razón Social del Contratista
	Norma y Número	Nombre de la Norma	Código Convocatoria PAC	Tipo de Procedim. de Selección [1]	N° procedimiento de selccion									
11	DS 082-2019-EF DS 344-2018-EF	TUO DE LA LEY 30225 - LCE RLC Y SUS MODIFICATORIA	CP-SM-2-2021-OSITRAN-1	CP	002-2021-OSITRAN	CONTRATACIÓN DEL SERVICIO DE SUSCRIPCIÓN A LA PLATAFORMA DE COLABORACIÓN MICROSOFT OFFICE 365 PARA EL OSITRÁN	011-2021-OSITRAN	SATISFACER LA NECESIDAD DE ESTABLECER UNA PLATAFORMA DE COLABORACIÓN (PARA EL INTERCAMBIO DE LA INFORMACIÓN ENTRE LOS COLABORADORES, EMPRESAS E INSTITUCIONES EN GENERAL Y VIDEO CONFERENCIAS), CON EL FIN DE SIMPLIFICAR E INTEGRAR LA FUNCIÓN ORGANIZACIONAL Y QUE LA INSTITUCIÓN PUEDA EJECUTAR SUS FUNCIONES DE MANERA OPORTUNA Y EFICIENTE, CONTRIBUYENDO A LA MEJORA DE LA CALIDAD DE VIDA LOS CIUDADANOS.	SIN INICIO		S/473,431.40		20421780472	GTD PERÚ S.A
12	DS 082-2019-EF DS 344-2018-EF	TUO DE LA LEY 30225 - LCE RLC Y SUS MODIFICATORIA	AS-SM-2-2021-OSITRAN-1	AS	002-2021-OSITRAN	SERVICIO DE ASESORÍA PARA LA REVISIÓN DE LOS PROYECTOS Y LAS PÓLIZAS DE SEGUROS ESTABLECIDOS EN LOS CONTRATOS DE CONCESIÓN	012-2021-OSITRAN	BRINDAR AL OSITRÁN EL SOPORTE TÉCNICO ESPECIALIZADO QUE, EN EL MARCO DE SU FUNCIÓN SUPERVISORA, LE PERMITA VERIFICAR QUE LAS PÓLIZAS EMITIDAS POR LAS EMPRESAS CONCESIONARIAS CUMPLEN CON LO ESTABLECIDO EN LOS CONTRATOS DE CONCESION CORRESPONDIENTES, ASEGURANDO UNA CORRECTA EJECUCIÓN DE LOS MISMOS, QUE REDUNDE EN BENEFICIO DE LOS USUARIOS FINALES DE LAS INFRAESTRUCTURAS DE TRANSPORTE.	1/07/2021	30/06/2023	S/300,000.00		20101097448	LA PROTECTORA CORREDORES DE SEGUROS S.A.
											S/85,411,832.01			

1 TIPO DE PROCEDIMIENTO DE SELECCIÓN	
ABR	Adjudicación Abreviada
AMC - Cent. Disp. Com. Final Ley 30114	Adjudicación de Menor Cuantía - Centésima Disposición Complementaria Final de la Ley Nº 30114
AMC - DU 004-2014	Adjudicación de Menor Cuantía - Decreto de Urgencia Nº 004-2014
AMC - DU 130-2001	Adjudicación de Menor Cuantía - Decreto de Urgencia Nº 130-2001
AMC - DL 1023	Adjudicación de Menor Cuantía - Decreto Legislativo Nº 1023
AMC - Ley 26859	Adjudicación de Menor Cuantía - Ley Nº 26859
AMC - Ley 27638	Adjudicación de Menor Cuantía - Ley Nº 27638
AMC - Ley Nº 30191	Adjudicación de Menor Cuantía - Ley Nº 30191
AMC - Ley Nº 30306	Adjudicación de Menor Cuantía - Ley Nº 30306
AMC - Oct. Disp. Com. Final del DL 1017	Adjudicación de Menor Cuantía - Octava Disposición Complementaria final del DL Nº 1017
ACM	Adjudicación para Contrato Marco
AS	Adjudicación Simplificada
AS - Dec. Disp. Com. Final Reg. Ley 30225	Adjudicación Simplificada - Décima Disposición Complementaria Final Reg. Ley 30225
AS-DS288-2019EF	Adjudicación Simplificada - DS288-2019-EF
AS-Ley31125	Adjudicación Simplificada - Ley N° 31125
AS-Ley26859	Adjudicación Simplificada - Ley Nº 26859
AS-Ley 30556	Adjudicación Simplificada - Ley Nº 30556
AS - 7ma. Disp. Com. Final Reg. Ley 30225	Adjudicación Simplificada - Séptima Disposición Complementaria Final Reg. Ley 30225
AS-DU114 2020	Adjudicación Simplificada-Decreto de Urgencia 114-2020
AS-DL 1325	Adjudicación Simplificada-Decreto Legislativo N° 1325
AS-DL 1355	Adjudicación Simplificada-Decreto Legislativo N° 1355
AS-Homologacion	Adjudicación Simplificada-Homologación
COMPRE	Comparación de Precios
COMPRE-DL 1314	Comparación de Precios-Decreto Legislativo N° 1314
Compras por catálogo CM	Compras por catálogo (Convenio Marco)
CPA	Concurso de Proyectos Arquitectónicos
CP	Concurso Público
CP-DS288-2019EF	Concurso Público - DS288-2019-EF
DIRECTA	Contratación Directa
DIR	Contratación Directa (Petroperú)
INTER	Contratación Internacional
CMA	Contratación por Competencia Mayor
CME	Contratación por Competencia Menor
CONV	Convenio
Conv. Colaboración	Convenios de Colaboración y otros de naturaleza análoga
Entre Estados	Entre Estados
EX-CE	Extensión de Catálogo Electrónico
IM-CE	Implementación de Catálogo Electrónico
IN-PROV	Incorporación de Proveedores
LP	Licitación Pública
PAB	Procedimiento de Contratación para Proceso Abierto
PLC	Procedimiento de Contratación para Proceso Lista Corta

2 OBJETO CONTRACTUAL	
Bien	Productos físicos, incluye los suministros.
Consultoria de Obra	Son productos no físicos, incluye la elaboración de expediente técnico de obra, supervisión de obra.
Obra	Productos físicos, incluye construcción, remodelación, demolición, rehabilitación, etc
Servicio	Son productos no físicos, incluye servicios en general, servicios de consultoría arrendamientos de Bienes, seguros, etc.

N°	Base Legal (RÉGIMEN)		Del Procedimiento de Selección			Objeto Contractual [2]	Número de Contrato	Objetivo de la Contratación	Fecha de Vigencia Inicial	Fecha de vigencia Final	Monto Contratado Total S/	Número de SIAF	RUC del Contratista	Razón Social del Contratista
	Norma y Número	Nombre de la Norma	Código Convocatoria PAC	Tipo de Procedim. de Selección [1]	N° procedimiento de selccion									

PEC	Procedimiento Especial de Contratación
PEC-NCPD	Procedimiento Especial de Contratación-Nueva Convocatoria por Desierto
PES	Procedimiento Especial de Selección
COM	Proceso por Competencia
RES	Regímen Especial
SCI	Selección de Consultores Individuales
Serv. Pub.	Servicios Públicos
SIE	Subasta Inversa Electrónica
SIEC	Subasta Inversa Electrónica Corporativa
MENOR 8UIT CCF	Supuesto de inaplicación menor o igual a 8 UIT (Compras Corporativas)
Precisar	Colocar el tipo de Procedimiento de Selección que corresponda

SISTEMA ADMINISTRATIVO DE ABASTECIMIENTO
ANEXO 7.2.2
CONTRATOS DE LOCACIÓN DE SERVICIOS

1 Sector
2 Pliego
3 Unidad Ejecutora
4 Fecha Corte 6/30/2021

N°	Base Legal (RÉGIMEN)		Documento de contratación [1]	Número	Objetivo de la Contratación [2]	Fecha de Vigencia Inicial	Fecha de vigencia Final	Monto Contratado Total S/	Número de SIAF	Número de Entregables	RUC del Locador	Nombre del Locador	Apellidos del Locador
	Norma y Número	Nombre											

1 Documento de contratación
Contrato
Orden de Servicio

2 Objetivo de la Contratación
Conforme a Términos de Referencia del Servicio

NO CORRESPONDE

Firmado por: CHEN CHEN Thou Su FAU 20420248645 soft
Motivo: Firma Digital
Fecha: 02/07/2021 18:29:44 -0500

SISTEMA ADMINISTRATIVO DE ABASTECIMIENTO
ANEXO 7.3
BIENES INMUEBLES Y PREDIOS

1 **Sector** Presidencia del Consejo de Ministros
2 **Pliego** 022 Organismo Supervisor de la Inversión en Infraestructura de Transporte de Uso Público
3 **Unidad Ejecuto** 1268 Organismo Supervisor de la Inversión en Infraestructura de Transporte de Uso Público
4 **Fecha Corte** 30/06/2021

N°	Código Único - SINABIP	Tipo de Inmueble / Predio	Descripción del Inmueble	Situación Física (Fin o uso actual)	Uso Genérico	Uso Específico	Domicilio									Fecha de Tasación (de contar con ello)	Valor del Inmueble	Área actual mt2	Situación del Dominio o Afectación en Uso (Inmueble y Predio: bajo su dominio - propiedad / bajo su administración - afectación en uso)	Inscrito en registro Público (SI/NO)	Tipo de cargas	Tipo de Acto de Gravamen
							Departamento	Provincia	Distrito	VIA	Dirección	N°	Urbanización	LOTE	SECTOR							
	3	A, B, C, D	E, M		N-AH	AI-DA											4		DB-EH	EI-EM	BE - BL	BM - BN
1	-	B	J	**Bueno**	N	AI	LIMA	LIMA	SURQUILLO	CL.	LOS NEGOCIOS	182	LIMATAMBO	-	-	12/02/2021	$1,724,460.98	2,522.81	-	EI	-	-
2	-	D	J	**Bueno**	AH	CG	CALLAO	CALLAO	CALLAO	CL.	CONTRALMIRANTE RAYGADA	111	APM PUERTO	-	-	-	-	55.00	-	-	-	-
3	-	D	J	**Bueno**	AH	CG	CALLAO	CALLAO	CALLAO	CL.	ELMER FAUCETT	-	AEROP.J.CHAVEZ	-	-	-	-	120.00	-	-	-	-
4	-	D	J	**Bueno**	AH	CG	CUSCO	CUSCO	WANCHAQ	AV.	VELASCO ASTETE	08006	AEROP.V.ASTETE	-	-	-	-	15.20	-	-	-	-
5	-	D	J	**Bueno**	AH	CG	LORETO	MAYNAS	SAN JUAN BAUTISTA	AV.	JOSÉ ABELARDO QUIÑONES	KM 6	AEROP.F.SECADA	-	-	-	-	23.07	-	-	-	-
6	-	B	J	**Bueno**	AH	CG	LIMA	LIMA	SAN BORJA	AV.	AVIACIÓN ESQ. J. PRADO	15021	LINEA 1-ESTAC. LA CULTURA	-	-	-	-	11.50	-	-	-	-
7	-	D	J	**Bueno**	AH	CG	LORETO	ALTO AMAZONAS	YURIMAGUAS	AV.	VÍA EVITAMIENTO	-	TERMINAL PORTUARIO	-	-	-	-	12.00	-	-	-	-
8	-	D	J	**Bueno**	AH	CG	LA LIBERTAD	TRUJILLO	SALAVERRY	AV.	LA MARINA	-	TERMINAL PORTUARIO	-	-	-	-	68.81	-	-	-	-
9	-	D	J	**Bueno**	AH	CG	AREQUIPA	AREQUIPA	CERRO COLORADO	AV.	AEROPUERTO	-	AEROP.RODRIGUEZ BALLÓN	-	-	-	-	9.72	-	-	-	-

REGLA	
1	Nombre del Pliego
2	Nombre de Unidad Ejecutora
3	Código Único SINABIB- CUS
4	(Valor Total del Predio = Valor de Construcciones + Valor de las Obras + Valor

LEYENDA TIPO DE INMUEBLE	
A	Inmuebles y predios propios (en propiedad)
B	Inmuebles y predios alquilados
C	Inmuebles y predios con administración gratuita (afectación en uso)
D	Inmuebles y predios bajo otros derechos

LEYENDA DE SITUACIÓN FÍSICA BIEN (DESCRIPCIÓN DE BIEN	
E	Departamento en Edificio
F	Edificio Completo
G	Estacionamiento
H	Piso completo en edificio
I	Inmueble cercado
J	Inmueble edificado
K	Inmueble sin edificación
L	Inmueble con edificación
M	Sin información

LEYENDA USO GENÉRICO DE BIEN	
N	Sede Administrativa
Ñ	Agrícola
O	Área Deportiva
P	Área Verde
Q	Cementerio
R	Centro De Capacitación
S	Centro De Educación
T	Centro Penitenciario
U	Dependencia Militar
V	Dependencia Policial
W	Desocupado
X	Establecimiento De Salud
Y	Guardería
Z	Industria
AA	Instituto
AB	Local Comercial
AC	Local Social
AD	Plaza
AE	Sede operativa
AF	Vivienda
AG	Vía Pública
AH	Otros.

LEYENDA USO ESPECÍFICO DE	
AI	Local Institucional,
AJ	Almacén
AK	Alimentos
AL	Albergue infantil
AM	Asilo
AN	Puesto De Salud

Visado por: ORUE MARTINEZ Adela Rosario FAU 20420248645 soft
Motivo: Firma Digital
Fecha: 02/07/2021 14:29:27 -0500

AÑ	Policlínico
AO	Estacionamiento
AP	Desocupado
AQ	Escuelas Club De Madre
AR	Colegios
S	Comedores
AT	Comisaria
AU	Base Militar
AV	Biblioteca
AW	C.E. Base Especial
AX	Campo Deportivo
AY	Capilla
AZ	Carcel
BA	CEBA
BB	Cementerio
BC	Centro Comunal
BD	Centro de Salud
BE	Centro Educativo Inicial
BF	Centro Recreacional
BG	CETPRO
BH	Club de Madres
BI	Cochera
BJ	Colegios
BK	Coliseo
BL	Comandancia
BM	Comedor
BN	Comercio
BÑ	Comisaria
BO	Compañía de Bomberos
BP	Complejo Deportivo
BQ	Cuartel
BR	Depósito
BS	Escuela Primaria
BT	Escuela Secundaria
BU	Estacion Eléctrica
BV	Estacionamiento
BW	Estadio
BX	Hospital
BY	Iglesia
BZ	Institución Educativa
CA	Institución Educativa Especial
CB	Institución Educativa Inicial
CC	Jardin de Infancia
CD	Local Institucional,
CE	Minicomplejo Deportivo
CF	Museo
CG	Oficina
CH	Parque
CI	Parque forestal
CJ	Parroquia
CK	Pasaje Peatonal
CL	Penal
CM	Piscina
CN	Plaza Cívica
CO	Posta Médica
CP	Puesto de Salud
CQ	Puesto Policial
CR	Servicio Agua y Desague
CS	Tambo
CT	Templo
CU	Terminal Aéreo
CV	Terminal Marítimo
CW	Tienda
CX	Vias
CZ	Vivienda
DA	Zona de Seguridad

LEYENDA Situación del Dominio o Afectación en Uso (Inmueble y Predio: bajo su dominio -	
DB	Compra-venta
DC	Donación
DD	Cesión de uso
DE	Cesión Gratuita
DF	Decomiso
DG	Expropiación
DH	Permuta
DI	Transferencia de Dominio
DJ	Inscripción de Dominio
DK	Asunción de Titularidad
DL	Inscripción en primera de Dominio
DM	Cambio de Denominación
DN	Accesión
DO	Aclaración de Dominio
DP	Acumulación
DQ	Adjudicación
DR	Adjudicación Judicial
DS	Aporte de Capital

DT	Asunción de Titularidad
DU	Dación en Pago
DW	Incautación
DX	Independización
DY	Inscripción de Dominio
DZ	Modificación de Transferencia Predial Interestatal
EA	Prescripción Adquisitiva de Dominio
EB	Rectificación de Nombre de Propietario
EC	Reversión
ED	Títulos Supletorios
EE	Transferencia Patrimonial Intersectorial
EF	Transferencia por fusión o absorción
EG	Transferencia Predial Interestatal
EH	Venta Directa

LEYENDA INSCRITO EN REGISTROS	
EI	Partida Electrónica
EJ	Código Predio
EK	Tomo
EL	Asiento
EM	Ficha

LEYENDA DE TIPO DE CARGAS	
EN	Anotación de Demanda
EO	Procedimiento Notarial
EP	Reserva en Garantía
EQ	Servidumbre
ER	Usufructo
ES	Condiciones resolutorias
ET	Cargas Urbanísticas
EV	Otra. Detallar

(8) LEYENDA DE TIPO DE ACTO	
EW	Embargo
EX	Hipoteca

BASE LEGAL
29151, Ley General del Sistema Nacional de Bienes Estatales, aprobado mediante Decreto Supremo N° 019-
VIVIENDA, que aprueba el Reglamento de la Ley N° 29151
Legislativo del Sistema Nacional de Abastecimiento.
Reglamento del Decreto Legislativo N° 1439, Decreto Legislativo del Sistema

Firmado por: CHEN CHEN Thou Su FAU 20420248645 soft
Motivo: Firma Digital
Fecha: 02/07/2021 18:29:48 -0500

SISTEMA ADMINISTRATIVO DE ABASTECIMIENTO

ANEXO 7.4

INVENTARIO PATRIMONIAL DE BIENES MUEBLES

1	**Sector**	Presidencia del Consejo de Ministros
2	**Pliego**	022 Organismo Supervisor de la Inversión en Infraestructura de Transporte de Uso Público
3	**Unidad Ejecutora**	1268 Organismo Supervisor de la Inversión en Infraestructura de Transporte de Uso Público
4	**Fecha Corte**	30/06/2021

N°	Local	Grupo	Clase	Denominación	Código Patrimonial	Fechas de Adquisición	Estado	Condición
	1	A - N	Ñ - W	5	6	7	8	9
1	SEDE CENTRAL - OSITRAN	J	W	AUTOMOVIL	678205000003	27/08/2009	BUENO	ACTIVO
2	SEDE CENTRAL - OSITRAN	J	W	AUTOMOVIL	678205000004	9/09/2009	BUENO	ACTIVO
3	SEDE CENTRAL - OSITRAN	J	W	CAMIONETA	678250000002	30/09/2008	BUENO	ACTIVO
4	SEDE CENTRAL - OSITRAN	J	W	CAMIONETA	678250000003	30/09/2008	BUENO	ACTIVO
5	SEDE CENTRAL - OSITRAN	J	W	CAMIONETA	678250000004	26/05/2014	BUENO	ACTIVO
6	SEDE CENTRAL - OSITRAN	J	W	CAMIONETA	678250000005	26/05/2014	BUENO	ACTIVO
7	SEDE CENTRAL - OSITRAN	J	W	CAMIONETA	678250000006	26/05/2014	BUENO	ACTIVO
8	SEDE CENTRAL - OSITRAN	J	W	CAMIONETA	678250000007	26/05/2014	BUENO	ACTIVO
9	SEDE CENTRAL - OSITRAN	J	W	CAMIONETA	678250000008	30/01/2018	BUENO	ACTIVO
10	SEDE CENTRAL - OSITRAN	K	P	CAMARA FOTOGRAFICA DIGITAL	742208970007	28/08/2013	MALO	ACTIVO
11	SEDE CENTRAL - OSITRAN	K	P	CAMARA FOTOGRAFICA DIGITAL	742208970008	28/08/2013	BUENO	ACTIVO
12	SEDE CENTRAL - OSITRAN	K	P	CAMARA FOTOGRAFICA DIGITAL	742208970009	18/11/2013	BUENO	ACTIVO
13	SEDE CENTRAL - OSITRAN	K	P	CAMARA FOTOGRAFICA DIGITAL	742208970010	26/05/2014	BUENO	ACTIVO
14	OFICINA OSITRAN - APM	K	P	CAMARA FOTOGRAFICA DIGITAL	742208970011	30/09/2015	BUENO	ACTIVO
15	SEDE CENTRAL - OSITRAN	K	P	CAMARA FOTOGRAFICA DIGITAL	742208970012	13/11/2015	BUENO	ACTIVO
16	SEDE CENTRAL - OSITRAN	K	P	CAMARA FOTOGRAFICA DIGITAL	742208970013	9/11/2015	BUENO	ACTIVO
17	SEDE CENTRAL - OSITRAN	K	P	CAMARA FOTOGRAFICA DIGITAL	742208970014	30/11/2015	BUENO	ACTIVO
18	SEDE CENTRAL - OSITRAN	K	P	CAMARA FOTOGRAFICA DIGITAL	742208970015	29/12/2017	BUENO	ACTIVO
19	SEDE CENTRAL - OSITRAN	K	P	CAMARA FOTOGRAFICA DIGITAL	742208970016	3/12/2019	NUEVO	ACTIVO
20	SEDE CENTRAL - OSITRAN	K	P	DESTRUCTORA DE DOCUMENTOS	742216550003	31/12/2009	REGULAR	ACTIVO
21	SEDE CENTRAL - OSITRAN	K	P	DESTRUCTORA DE DOCUMENTOS	742216550004	31/12/2009	REGULAR	ACTIVO
22	SEDE CENTRAL - OSITRAN	K	P	DESTRUCTORA DE DOCUMENTOS	742216550006	18/12/2013	BUENO	ACTIVO
23	SEDE CENTRAL - OSITRAN	K	P	DESTRUCTORA DE DOCUMENTOS	742216550008	4/04/2014	BUENO	ACTIVO
24	SEDE CENTRAL - OSITRAN	K	P	DESTRUCTORA DE DOCUMENTOS	742216550009	12/05/2014	BUENO	ACTIVO
25	SEDE CENTRAL - OSITRAN	K	P	DESTRUCTORA DE DOCUMENTOS	742216550010	3/09/2015	REGULAR	ACTIVO
26	SEDE CENTRAL - OSITRAN	K	P	EQUIPO MULTIFUNCIONAL COPIADORA IMPRESORA SCANNER Y/O FAX	742223580007	24/12/2008	REGULAR	ACTIVO
27	SEDE CENTRAL - OSITRAN	K	P	EQUIPO MULTIFUNCIONAL COPIADORA IMPRESORA SCANNER Y/O FAX	742223580015	15/06/2010	REGULAR	ACTIVO
28	TERMINAL PORTUARIO SALAVERRY	K	P	EQUIPO MULTIFUNCIONAL COPIADORA IMPRESORA SCANNER Y/O FAX	742223580023	21/03/2013	BUENO	ACTIVO
29	SEDE CENTRAL - OSITRAN	K	P	EQUIPO MULTIFUNCIONAL COPIADORA IMPRESORA SCANNER Y/O FAX	742223580024	17/05/2013	REGULAR	ACTIVO
30	SEDE CENTRAL - OSITRAN	K	P	EQUIPO MULTIFUNCIONAL COPIADORA IMPRESORA SCANNER Y/O FAX	742223580030	20/12/2013	BUENO	ACTIVO
31	OFICINA OSITRAN - APM	K	P	EQUIPO MULTIFUNCIONAL COPIADORA IMPRESORA SCANNER Y/O FAX	742223580031	20/12/2013	REGULAR	ACTIVO
32	CENTRO DE ORIENTACION LINEA 1	K	P	EQUIPO MULTIFUNCIONAL COPIADORA IMPRESORA SCANNER Y/O FAX	742223580033	6/12/2013	BUENO	ACTIVO
33	SEDE CENTRAL - OSITRAN	K	P	EQUIPO MULTIFUNCIONAL COPIADORA IMPRESORA SCANNER Y/O FAX	742223580037	17/12/2015	BUENO	ACTIVO
34	SEDE CENTRAL - OSITRAN	K	P	EQUIPO MULTIFUNCIONAL COPIADORA IMPRESORA SCANNER Y/O FAX	742223580039	17/12/2015	BUENO	ACTIVO
35	SEDE CENTRAL - OSITRAN	K	P	EQUIPO MULTIFUNCIONAL COPIADORA IMPRESORA SCANNER Y/O FAX	742223580040	23/12/2015	REGULAR	ACTIVO
36	SEDE CENTRAL - OSITRAN	K	P	EQUIPO MULTIFUNCIONAL COPIADORA IMPRESORA SCANNER Y/O FAX	742223580041	23/12/2015	BUENO	ACTIVO
37	SEDE CENTRAL - OSITRAN	K	P	EQUIPO MULTIFUNCIONAL COPIADORA IMPRESORA SCANNER Y/O FAX	742223580042	23/12/2015	BUENO	ACTIVO
38	SEDE CENTRAL - OSITRAN	K	P	EQUIPO MULTIFUNCIONAL COPIADORA IMPRESORA SCANNER Y/O FAX	742223580043	23/12/2015	REGULAR	ACTIVO
39	SEDE CENTRAL - OSITRAN	K	P	EQUIPO MULTIFUNCIONAL COPIADORA IMPRESORA SCANNER Y/O FAX	742223580044	23/12/2015	REGULAR	ACTIVO
40	SEDE CENTRAL - OSITRAN	K	P	EQUIPO MULTIFUNCIONAL COPIADORA IMPRESORA SCANNER Y/O FAX	742223580045	23/12/2015	REGULAR	ACTIVO
41	SEDE CENTRAL - OSITRAN	K	P	EQUIPO MULTIFUNCIONAL COPIADORA IMPRESORA SCANNER Y/O FAX	742223580046	23/12/2015	BUENO	ACTIVO
42	SEDE CENTRAL - OSITRAN	K	P	EQUIPO MULTIFUNCIONAL COPIADORA IMPRESORA SCANNER Y/O FAX	742223580047	30/10/2018	BUENO	ACTIVO
43	SEDE CENTRAL - OSITRAN	K	P	EQUIPO MULTIFUNCIONAL COPIADORA IMPRESORA SCANNER Y/O FAX	742223580048	27/12/2019	NUEVO	ACTIVO
44	SEDE CENTRAL - OSITRAN	K	P	EQUIPO MULTIFUNCIONAL COPIADORA IMPRESORA SCANNER Y/O FAX	742223580049	27/12/2019	NUEVO	ACTIVO
45	SEDE CENTRAL - OSITRAN	K	P	GUILLOTINA	742229930003	4/12/2008	REGULAR	ACTIVO
46	SEDE CENTRAL - OSITRAN	K	P	MAQUINA ANILLADORA PERFORADORA	742232610003	3/12/2008	REGULAR	ACTIVO
47	SEDE CENTRAL - OSITRAN	K	P	MAQUINA ANILLADORA PERFORADORA	742232610004	30/12/2009	REGULAR	ACTIVO

Visado por: ORUE MARTINEZ Adela Rosario FAU 20420248645 soft
Motivo: Firma Digital
Fecha: 02/07/2021 14:29:20 -0500

48	SEDE CENTRAL - OSITRAN	K	P	MAQUINA ANILLADORA PERFORADORA	742232610006	18/12/2013	BUENO	ACTIVO
49	SEDE CENTRAL - OSITRAN	K	P	PIZARRA ELECTRONICA	742262040005	15/04/2014	BUENO	ACTIVO
50	SEDE CENTRAL - OSITRAN	K	P	RELOJ MARCADOR FECHADOR ELECTRONICO	742294150011	3/09/2019	NUEVO	ACTIVO
51	SEDE CENTRAL - OSITRAN	K	P	RELOJ MARCADOR FECHADOR ELECTRONICO	742294150012	3/09/2019	NUEVO	ACTIVO
52	SEDE CENTRAL - OSITRAN	K	P	RELOJ MARCADOR FECHADOR ELECTRONICO	742294150013	3/09/2019	NUEVO	ACTIVO
53	SEDE CENTRAL - OSITRAN	K	P	RELOJ MARCADOR FECHADOR ELECTRONICO	742294150014	3/09/2019	NUEVO	ACTIVO
54	SEDE CENTRAL - OSITRAN	K	P	RELOJ MARCADOR FECHADOR ELECTRONICO	742294150015	3/09/2019	NUEVO	ACTIVO
55	OFICINA DESCONCENTRADA DE OSITRAN EN CUSCO	K	P	RELOJ MARCADOR FECHADOR ELECTRONICO	742294150016	3/09/2019	NUEVO	ACTIVO
56	OFICINA DESCONCENTRADA DE OSITRAN EN LAMBAYEQUE	K	P	RELOJ MARCADOR FECHADOR ELECTRONICO	742294150017	3/09/2019	NUEVO	ACTIVO
57	OFICINA DESCONCENTRADA DE OSITRAN EN IQUITOS	K	P	RELOJ MARCADOR FECHADOR ELECTRONICO	742294150018	3/09/2019	NUEVO	ACTIVO
58	SEDE CENTRAL - OSITRAN	K	P	SURTIDOR DE AGUA ELECTRICO - DISPENSADOR ELECTRICO	742299890012	4/12/2015	REGULAR	ACTIVO
59	SEDE CENTRAL - OSITRAN	K	P	SURTIDOR DE AGUA ELECTRICO - DISPENSADOR ELECTRICO	742299890013	4/12/2015	REGULAR	ACTIVO
60	SEDE CENTRAL - OSITRAN	K	P	TABLETA GRAFICA INALAMBRICA PARA PIZARRA VIRTUAL	742299930001	22/12/2017	BUENO	ACTIVO
61	SEDE CENTRAL - OSITRAN	K	T	ARCHIVADOR DE MELAMINA	746403550004	9/04/1999	REGULAR	ACTIVO
62	SEDE CENTRAL - OSITRAN	K	T	ARCHIVADOR DE MELAMINA	746403550006	12/07/1999	BUENO	ACTIVO
63	SEDE CENTRAL - OSITRAN	K	T	ARCHIVADOR DE MELAMINA	746403550007	9/04/1999	REGULAR	ACTIVO
64	SEDE CENTRAL - OSITRAN	K	T	ARCHIVADOR DE MELAMINA	746403550009	9/04/1999	REGULAR	ACTIVO
65	SEDE CENTRAL - OSITRAN	K	T	ARCHIVADOR DE MELAMINA	746403550010	9/04/1999	REGULAR	ACTIVO
66	SEDE CENTRAL - OSITRAN	K	T	ARCHIVADOR DE MELAMINA	746403550011	9/04/1999	REGULAR	ACTIVO
67	SEDE CENTRAL - OSITRAN	K	T	ARCHIVADOR DE MELAMINA	746403550018	9/04/1999	REGULAR	ACTIVO
68	SEDE CENTRAL - OSITRAN	K	T	ARCHIVADOR DE MELAMINA	746403550021	31/12/2008	REGULAR	ACTIVO
69	SEDE CENTRAL - OSITRAN	K	T	ARCHIVADOR DE MELAMINA	746403550022	20/12/2012	REGULAR	ACTIVO
70	SEDE CENTRAL - OSITRAN	K	T	ARCHIVADOR DE MELAMINA	746403550024	10/07/2012	REGULAR	ACTIVO
71	SEDE CENTRAL - OSITRAN	K	T	ARCHIVADOR DE MELAMINA	746403550026	10/07/2012	REGULAR	ACTIVO
72	SEDE CENTRAL - OSITRAN	K	T	ARCHIVADOR DE MELAMINA	746403550028	10/07/2012	REGULAR	ACTIVO
73	SEDE CENTRAL - OSITRAN	K	T	ARCHIVADOR DE METAL	746403890003	20/12/2012	REGULAR	ACTIVO
74	SEDE CENTRAL - OSITRAN	K	T	ARMARIO COLGANTE DE MELAMINA	746405750025	7/05/2015	BUENO	ACTIVO
75	SEDE CENTRAL - OSITRAN	K	T	ARMARIO COLGANTE DE MELAMINA	746405750026	7/05/2015	BUENO	ACTIVO
76	SEDE CENTRAL - OSITRAN	K	T	ARMARIO COLGANTE DE MELAMINA	746405750027	7/05/2015	BUENO	ACTIVO
77	SEDE CENTRAL - OSITRAN	K	T	ARMARIO COLGANTE DE MELAMINA	746405750028	7/05/2015	BUENO	ACTIVO
78	SEDE CENTRAL - OSITRAN	K	T	ARMARIO COLGANTE DE MELAMINA	746405750029	7/05/2015	BUENO	ACTIVO
79	SEDE CENTRAL - OSITRAN	K	T	ARMARIO COLGANTE DE MELAMINA	746405750030	7/05/2015	BUENO	ACTIVO
80	SEDE CENTRAL - OSITRAN	K	T	ARMARIO COLGANTE DE MELAMINA	746405750031	7/05/2015	BUENO	ACTIVO
81	SEDE CENTRAL - OSITRAN	K	T	ARMARIO COLGANTE DE MELAMINA	746405750032	7/05/2015	BUENO	ACTIVO
82	SEDE CENTRAL - OSITRAN	K	T	ARMARIO COLGANTE DE MELAMINA	746405750033	7/05/2015	BUENO	ACTIVO
83	SEDE CENTRAL - OSITRAN	K	T	ARMARIO COLGANTE DE MELAMINA	746405750034	7/05/2015	BUENO	ACTIVO
84	SEDE CENTRAL - OSITRAN	K	T	ARMARIO COLGANTE DE MELAMINA	746405750035	7/05/2015	BUENO	ACTIVO
85	SEDE CENTRAL - OSITRAN	K	T	ARMARIO COLGANTE DE MELAMINA	746405750036	7/05/2015	BUENO	ACTIVO
86	SEDE CENTRAL - OSITRAN	K	T	ARMARIO COLGANTE DE MELAMINA	746405750037	7/05/2015	BUENO	ACTIVO
87	SEDE CENTRAL - OSITRAN	K	T	ARMARIO COLGANTE DE MELAMINA	746405750038	7/05/2015	BUENO	ACTIVO
88	SEDE CENTRAL - OSITRAN	K	T	ARMARIO COLGANTE DE MELAMINA	746405750039	7/05/2015	BUENO	ACTIVO
89	SEDE CENTRAL - OSITRAN	K	T	ARMARIO COLGANTE DE MELAMINA	746405750040	7/05/2015	BUENO	ACTIVO
90	SEDE CENTRAL - OSITRAN	K	T	ARMARIO COLGANTE DE MELAMINA	746405750041	7/05/2015	BUENO	ACTIVO
91	SEDE CENTRAL - OSITRAN	K	T	ARMARIO COLGANTE DE MELAMINA	746405750042	7/05/2015	BUENO	ACTIVO
92	SEDE CENTRAL - OSITRAN	K	T	ARMARIO COLGANTE DE MELAMINA	746405750043	7/05/2015	BUENO	ACTIVO
93	SEDE CENTRAL - OSITRAN	K	T	ARMARIO COLGANTE DE MELAMINA	746405750044	7/05/2015	BUENO	ACTIVO
94	SEDE CENTRAL - OSITRAN	K	T	ARMARIO COLGANTE DE MELAMINA	746405750045	7/05/2015	BUENO	ACTIVO
95	SEDE CENTRAL - OSITRAN	K	T	ARMARIO COLGANTE DE MELAMINA	746405750046	7/05/2015	BUENO	ACTIVO
96	SEDE CENTRAL - OSITRAN	K	T	ARMARIO COLGANTE DE MELAMINA	746405750049	7/05/2015	BUENO	ACTIVO
97	SEDE CENTRAL - OSITRAN	K	T	ARMARIO COLGANTE DE MELAMINA	746405750051	7/05/2015	BUENO	ACTIVO
98	SEDE CENTRAL - OSITRAN	K	T	ARMARIO COLGANTE DE MELAMINA	746405750052	7/05/2015	BUENO	ACTIVO
99	SEDE CENTRAL - OSITRAN	K	T	ARMARIO COLGANTE DE MELAMINA	746405750053	7/05/2015	BUENO	ACTIVO
100	SEDE CENTRAL - OSITRAN	K	T	ARMARIO COLGANTE DE MELAMINA	746405750054	7/05/2015	BUENO	ACTIVO
101	SEDE CENTRAL - OSITRAN	K	T	ARMARIO COLGANTE DE MELAMINA	746405750055	7/05/2015	BUENO	ACTIVO
102	SEDE CENTRAL - OSITRAN	K	T	ARMARIO COLGANTE DE MELAMINA	746405750056	7/05/2015	BUENO	ACTIVO
103	SEDE CENTRAL - OSITRAN	K	T	ARMARIO COLGANTE DE MELAMINA	746405750057	7/05/2015	BUENO	ACTIVO
104	SEDE CENTRAL - OSITRAN	K	T	ARMARIO COLGANTE DE MELAMINA	746405750058	7/05/2015	BUENO	ACTIVO
105	SEDE CENTRAL - OSITRAN	K	T	ARMARIO COLGANTE DE MELAMINA	746405750059	7/05/2015	BUENO	ACTIVO
106	SEDE CENTRAL - OSITRAN	K	T	ARMARIO COLGANTE DE MELAMINA	746405750061	7/05/2015	BUENO	ACTIVO

107	SEDE CENTRAL - OSITRAN	K	T	ARMARIO COLGANTE DE MELAMINA	746405750062	7/05/2015	BUENO	ACTIVO
108	SEDE CENTRAL - OSITRAN	K	T	ARMARIO COLGANTE DE MELAMINA	746405750063	7/05/2015	BUENO	ACTIVO
109	SEDE CENTRAL - OSITRAN	K	T	ARMARIO COLGANTE DE MELAMINA	746405750064	7/05/2015	BUENO	ACTIVO
110	SEDE CENTRAL - OSITRAN	K	T	ARMARIO COLGANTE DE MELAMINA	746405750065	7/05/2015	BUENO	ACTIVO
111	SEDE CENTRAL - OSITRAN	K	T	ARMARIO COLGANTE DE MELAMINA	746405750066	7/05/2015	BUENO	ACTIVO
112	SEDE CENTRAL - OSITRAN	K	T	ARMARIO COLGANTE DE MELAMINA	746405750067	7/05/2015	BUENO	ACTIVO
113	SEDE CENTRAL - OSITRAN	K	T	ARMARIO COLGANTE DE MELAMINA	746405750068	7/05/2015	BUENO	ACTIVO
114	SEDE CENTRAL - OSITRAN	K	T	ARMARIO COLGANTE DE MELAMINA	746405750069	7/05/2015	BUENO	ACTIVO
115	SEDE CENTRAL - OSITRAN	K	T	ARMARIO COLGANTE DE MELAMINA	746405750071	7/05/2015	BUENO	ACTIVO
116	SEDE CENTRAL - OSITRAN	K	T	ARMARIO COLGANTE DE MELAMINA	746405750072	7/05/2015	BUENO	ACTIVO
117	SEDE CENTRAL - OSITRAN	K	T	ARMARIO COLGANTE DE MELAMINA	746405750073	7/05/2015	BUENO	ACTIVO
118	SEDE CENTRAL - OSITRAN	K	T	ARMARIO COLGANTE DE MELAMINA	746405750074	7/05/2015	BUENO	ACTIVO
119	SEDE CENTRAL - OSITRAN	K	T	ARMARIO COLGANTE DE MELAMINA	746405750075	7/05/2015	BUENO	ACTIVO
120	SEDE CENTRAL - OSITRAN	K	T	ARMARIO COLGANTE DE MELAMINA	746405750076	7/05/2015	BUENO	ACTIVO
121	SEDE CENTRAL - OSITRAN	K	T	ARMARIO COLGANTE DE MELAMINA	746405750077	7/05/2015	BUENO	ACTIVO
122	SEDE CENTRAL - OSITRAN	K	T	ARMARIO COLGANTE DE MELAMINA	746405750078	7/05/2015	BUENO	ACTIVO
123	SEDE CENTRAL - OSITRAN	K	T	ARMARIO COLGANTE DE MELAMINA	746405750079	7/05/2015	BUENO	ACTIVO
124	SEDE CENTRAL - OSITRAN	K	T	ARMARIO COLGANTE DE MELAMINA	746405750080	7/05/2015	BUENO	ACTIVO
125	SEDE CENTRAL - OSITRAN	K	T	ARMARIO COLGANTE DE MELAMINA	746405750081	7/05/2015	BUENO	ACTIVO
126	SEDE CENTRAL - OSITRAN	K	T	ARMARIO COLGANTE DE MELAMINA	746405750082	7/05/2015	BUENO	ACTIVO
127	SEDE CENTRAL - OSITRAN	K	T	ARMARIO COLGANTE DE MELAMINA	746405750083	7/05/2015	BUENO	ACTIVO
128	SEDE CENTRAL - OSITRAN	K	T	ARMARIO COLGANTE DE MELAMINA	746405750084	7/05/2015	BUENO	ACTIVO
129	SEDE CENTRAL - OSITRAN	K	T	ARMARIO COLGANTE DE MELAMINA	746405750085	7/05/2015	BUENO	ACTIVO
130	SEDE CENTRAL - OSITRAN	K	T	ARMARIO COLGANTE DE MELAMINA	746405750086	7/05/2015	BUENO	ACTIVO
131	SEDE CENTRAL - OSITRAN	K	T	ARMARIO COLGANTE DE MELAMINA	746405750087	7/05/2015	BUENO	ACTIVO
132	SEDE CENTRAL - OSITRAN	K	T	ARMARIO COLGANTE DE MELAMINA	746405750088	7/05/2015	BUENO	ACTIVO
133	SEDE CENTRAL - OSITRAN	K	T	ARMARIO COLGANTE DE MELAMINA	746405750089	7/05/2015	BUENO	ACTIVO
134	SEDE CENTRAL - OSITRAN	K	T	ARMARIO COLGANTE DE MELAMINA	746405750090	7/05/2015	BUENO	ACTIVO
135	SEDE CENTRAL - OSITRAN	K	T	ARMARIO COLGANTE DE MELAMINA	746405750091	7/05/2015	BUENO	ACTIVO
136	SEDE CENTRAL - OSITRAN	K	T	ARMARIO COLGANTE DE MELAMINA	746405750092	7/05/2015	BUENO	ACTIVO
137	SEDE CENTRAL - OSITRAN	K	T	ARMARIO COLGANTE DE MELAMINA	746405750093	7/05/2015	BUENO	ACTIVO
138	SEDE CENTRAL - OSITRAN	K	T	ARMARIO COLGANTE DE MELAMINA	746405750094	7/05/2015	BUENO	ACTIVO
139	SEDE CENTRAL - OSITRAN	K	T	ARMARIO COLGANTE DE MELAMINA	746405750095	7/05/2015	BUENO	ACTIVO
140	SEDE CENTRAL - OSITRAN	K	T	ARMARIO COLGANTE DE MELAMINA	746405750096	7/05/2015	BUENO	ACTIVO
141	SEDE CENTRAL - OSITRAN	K	T	ARMARIO COLGANTE DE MELAMINA	746405750097	7/05/2015	BUENO	ACTIVO
142	SEDE CENTRAL - OSITRAN	K	T	ARMARIO COLGANTE DE MELAMINA	746405750098	7/05/2015	BUENO	ACTIVO
143	SEDE CENTRAL - OSITRAN	K	T	ARMARIO COLGANTE DE MELAMINA	746405750099	7/05/2015	BUENO	ACTIVO
144	SEDE CENTRAL - OSITRAN	K	T	ARMARIO COLGANTE DE MELAMINA	746405750100	7/05/2015	BUENO	ACTIVO
145	SEDE CENTRAL - OSITRAN	K	T	ARMARIO COLGANTE DE MELAMINA	746405750101	7/05/2015	BUENO	ACTIVO
146	SEDE CENTRAL - OSITRAN	K	T	ARMARIO COLGANTE DE MELAMINA	746405750102	7/05/2015	BUENO	ACTIVO
147	SEDE CENTRAL - OSITRAN	K	T	ARMARIO COLGANTE DE MELAMINA	746405750103	7/05/2015	BUENO	ACTIVO
148	SEDE CENTRAL - OSITRAN	K	T	ARMARIO COLGANTE DE MELAMINA	746405750104	7/05/2015	BUENO	ACTIVO
149	SEDE CENTRAL - OSITRAN	K	T	ARMARIO COLGANTE DE MELAMINA	746405750105	7/05/2015	BUENO	ACTIVO
150	SEDE CENTRAL - OSITRAN	K	T	ARMARIO COLGANTE DE MELAMINA	746405750106	7/05/2015	BUENO	ACTIVO
151	SEDE CENTRAL - OSITRAN	K	T	ARMARIO COLGANTE DE MELAMINA	746405750107	7/05/2015	BUENO	ACTIVO
152	SEDE CENTRAL - OSITRAN	K	T	ARMARIO COLGANTE DE MELAMINA	746405750108	7/05/2015	BUENO	ACTIVO
153	SEDE CENTRAL - OSITRAN	K	T	ARMARIO COLGANTE DE MELAMINA	746405750109	7/05/2015	BUENO	ACTIVO
154	SEDE CENTRAL - OSITRAN	K	T	ARMARIO COLGANTE DE MELAMINA	746405750110	7/05/2015	BUENO	ACTIVO
155	SEDE CENTRAL - OSITRAN	K	T	ARMARIO COLGANTE DE MELAMINA	746405750111	7/05/2015	BUENO	ACTIVO
156	SEDE CENTRAL - OSITRAN	K	T	ARMARIO COLGANTE DE MELAMINA	746405750112	7/05/2015	BUENO	ACTIVO
157	SEDE CENTRAL - OSITRAN	K	T	ARMARIO COLGANTE DE MELAMINA	746405750113	7/05/2015	BUENO	ACTIVO
158	SEDE CENTRAL - OSITRAN	K	T	ARMARIO COLGANTE DE MELAMINA	746405750114	7/05/2015	BUENO	ACTIVO
159	SEDE CENTRAL - OSITRAN	K	T	ARMARIO COLGANTE DE MELAMINA	746405750115	7/05/2015	BUENO	ACTIVO
160	SEDE CENTRAL - OSITRAN	K	T	ARMARIO COLGANTE DE MELAMINA	746405750116	7/05/2015	BUENO	ACTIVO
161	SEDE CENTRAL - OSITRAN	K	T	ARMARIO COLGANTE DE MELAMINA	746405750117	7/05/2015	BUENO	ACTIVO
162	SEDE CENTRAL - OSITRAN	K	T	ARMARIO COLGANTE DE MELAMINA	746405750118	7/05/2015	BUENO	ACTIVO
163	SEDE CENTRAL - OSITRAN	K	T	ARMARIO COLGANTE DE MELAMINA	746405750119	7/05/2015	BUENO	ACTIVO
164	SEDE CENTRAL - OSITRAN	K	T	ARMARIO COLGANTE DE MELAMINA	746405750120	7/05/2015	BUENO	ACTIVO
165	SEDE CENTRAL - OSITRAN	K	T	ARMARIO COLGANTE DE MELAMINA	746405750121	7/05/2015	BUENO	ACTIVO

166	SEDE CENTRAL - OSITRAN	K	T	ARMARIO COLGANTE DE MELAMINA	746405750122	7/05/2015	BUENO	ACTIVO
167	SEDE CENTRAL - OSITRAN	K	T	ARMARIO COLGANTE DE MELAMINA	746405750123	7/05/2015	BUENO	ACTIVO
168	SEDE CENTRAL - OSITRAN	K	T	ARMARIO COLGANTE DE MELAMINA	746405750124	7/05/2015	BUENO	ACTIVO
169	SEDE CENTRAL - OSITRAN	K	T	ARMARIO COLGANTE DE MELAMINA	746405750125	7/05/2015	BUENO	ACTIVO
170	SEDE CENTRAL - OSITRAN	K	T	ARMARIO COLGANTE DE MELAMINA	746405750126	7/05/2015	BUENO	ACTIVO
171	SEDE CENTRAL - OSITRAN	K	T	ARMARIO COLGANTE DE MELAMINA	746405750127	7/05/2015	BUENO	ACTIVO
172	SEDE CENTRAL - OSITRAN	K	T	ARMARIO COLGANTE DE MELAMINA	746405750128	7/05/2015	BUENO	ACTIVO
173	SEDE CENTRAL - OSITRAN	K	T	ARMARIO COLGANTE DE MELAMINA	746405750129	7/05/2015	BUENO	ACTIVO
174	SEDE CENTRAL - OSITRAN	K	T	ARMARIO COLGANTE DE MELAMINA	746405750130	7/05/2015	BUENO	ACTIVO
175	SEDE CENTRAL - OSITRAN	K	T	ARMARIO COLGANTE DE MELAMINA	746405750131	7/05/2015	BUENO	ACTIVO
176	SEDE CENTRAL - OSITRAN	K	T	ARMARIO COLGANTE DE MELAMINA	746405750132	7/05/2015	BUENO	ACTIVO
177	SEDE CENTRAL - OSITRAN	K	T	ARMARIO COLGANTE DE MELAMINA	746405750133	7/05/2015	BUENO	ACTIVO
178	SEDE CENTRAL - OSITRAN	K	T	ARMARIO COLGANTE DE MELAMINA	746405750134	7/05/2015	BUENO	ACTIVO
179	SEDE CENTRAL - OSITRAN	K	T	ARMARIO COLGANTE DE MELAMINA	746405750135	7/05/2015	BUENO	ACTIVO
180	SEDE CENTRAL - OSITRAN	K	T	ARMARIO COLGANTE DE MELAMINA	746405750136	16/10/2015	BUENO	ACTIVO
181	SEDE CENTRAL - OSITRAN	K	T	ARMARIO COLGANTE DE MELAMINA	746405750214	24/11/2015	BUENO	ACTIVO
182	SEDE CENTRAL - OSITRAN	K	T	ARMARIO COLGANTE DE MELAMINA	746405750215	24/11/2015	BUENO	ACTIVO
183	SEDE CENTRAL - OSITRAN	K	T	ARMARIO COLGANTE DE MELAMINA	746405750216	24/11/2015	BUENO	ACTIVO
184	SEDE CENTRAL - OSITRAN	K	T	ARMARIO COLGANTE DE MELAMINA	746405750240	18/12/2015	BUENO	ACTIVO
185	SEDE CENTRAL - OSITRAN	K	T	ARMARIO COLGANTE DE MELAMINA	746405750241	18/12/2015	BUENO	ACTIVO
186	OFICINA OSITRAN - APM	K	T	ARMARIO COLGANTE DE MELAMINA	746405750242	18/12/2015	BUENO	ACTIVO
187	SEDE CENTRAL - OSITRAN	K	T	ARMARIO COLGANTE DE MELAMINA	746405750295	16/10/2017	BUENO	ACTIVO
188	SEDE CENTRAL - OSITRAN	K	T	ARMARIO COLGANTE DE MELAMINA	746405750296	16/10/2017	BUENO	ACTIVO
189	SEDE CENTRAL - OSITRAN	K	T	ARMARIO COLGANTE DE MELAMINA	746405750297	16/10/2017	BUENO	ACTIVO
190	SEDE CENTRAL - OSITRAN	K	T	ARMARIO COLGANTE DE MELAMINA	746405750298	16/10/2017	BUENO	ACTIVO
191	SEDE CENTRAL - OSITRAN	K	T	ARMARIO COLGANTE DE MELAMINA	746405750299	16/10/2017	BUENO	ACTIVO
192	SEDE CENTRAL - OSITRAN	K	T	ARMARIO COLGANTE DE MELAMINA	746405750300	16/10/2017	BUENO	ACTIVO
193	SEDE CENTRAL - OSITRAN	K	T	ARMARIO COLGANTE DE MELAMINA	746405750301	16/10/2017	BUENO	ACTIVO
194	SEDE CENTRAL - OSITRAN	K	T	ARMARIO COLGANTE DE MELAMINA	746405750302	16/10/2017	BUENO	ACTIVO
195	SEDE CENTRAL - OSITRAN	K	T	ARMARIO COLGANTE DE MELAMINA	746405750303	16/10/2017	BUENO	ACTIVO
196	SEDE CENTRAL - OSITRAN	K	T	ARMARIO DE MADERA	746405920001	31/05/1999	REGULAR	ACTIVO
197	SEDE CENTRAL - OSITRAN	K	T	ARMARIO DE MELAMINA	746406260003	31/12/1999	REGULAR	ACTIVO
198	SEDE CENTRAL - OSITRAN	K	T	ARMARIO DE MELAMINA	746406260007	31/08/2000	REGULAR	ACTIVO
199	SEDE CENTRAL - OSITRAN	K	T	ARMARIO DE MELAMINA	746406260008	31/08/2000	REGULAR	ACTIVO
200	SEDE CENTRAL - OSITRAN	K	T	ARMARIO DE MELAMINA	746406260009	31/08/2000	REGULAR	ACTIVO
201	SEDE CENTRAL - OSITRAN	K	T	ARMARIO DE MELAMINA	746406260010	31/08/2000	REGULAR	ACTIVO
202	SEDE CENTRAL - OSITRAN	K	T	ARMARIO DE MELAMINA	746406260011	31/08/2000	REGULAR	ACTIVO
203	SEDE CENTRAL - OSITRAN	K	T	ARMARIO DE MELAMINA	746406260012	2/01/2002	REGULAR	ACTIVO
204	SEDE CENTRAL - OSITRAN	K	T	ARMARIO DE MELAMINA	746406260013	2/01/2002	REGULAR	ACTIVO
205	SEDE CENTRAL - OSITRAN	K	T	ARMARIO DE MELAMINA	746406260014	2/01/2002	REGULAR	ACTIVO
206	SEDE CENTRAL - OSITRAN	K	T	ARMARIO DE MELAMINA	746406260015	7/06/2007	REGULAR	ACTIVO
207	SEDE CENTRAL - OSITRAN	K	T	ARMARIO DE MELAMINA	746406260019	21/01/2008	REGULAR	ACTIVO
208	SEDE CENTRAL - OSITRAN	K	T	ARMARIO DE MELAMINA	746406260020	21/01/2008	REGULAR	ACTIVO
209	SEDE CENTRAL - OSITRAN	K	T	ARMARIO DE MELAMINA	746406260021	21/01/2008	REGULAR	ACTIVO
210	SEDE CENTRAL - OSITRAN	K	T	ARMARIO DE MELAMINA	746406260022	21/01/2008	REGULAR	ACTIVO
211	SEDE CENTRAL - OSITRAN	K	T	ARMARIO DE MELAMINA	746406260023	21/01/2008	REGULAR	ACTIVO
212	SEDE CENTRAL - OSITRAN	K	T	ARMARIO DE MELAMINA	746406260024	21/01/2008	REGULAR	ACTIVO
213	SEDE CENTRAL - OSITRAN	K	T	ARMARIO DE MELAMINA	746406260025	21/01/2008	REGULAR	ACTIVO
214	SEDE CENTRAL - OSITRAN	K	T	ARMARIO DE MELAMINA	746406260026	21/01/2008	REGULAR	ACTIVO
215	SEDE CENTRAL - OSITRAN	K	T	ARMARIO DE MELAMINA	746406260027	21/01/2008	REGULAR	ACTIVO
216	SEDE CENTRAL - OSITRAN	K	T	ARMARIO DE MELAMINA	746406260028	21/01/2008	REGULAR	ACTIVO
217	SEDE CENTRAL - OSITRAN	K	T	ARMARIO DE MELAMINA	746406260029	21/01/2008	REGULAR	ACTIVO
218	SEDE CENTRAL - OSITRAN	K	T	ARMARIO DE MELAMINA	746406260030	21/01/2008	REGULAR	ACTIVO
219	SEDE CENTRAL - OSITRAN	K	T	ARMARIO DE MELAMINA	746406260031	21/01/2008	REGULAR	ACTIVO
220	SEDE CENTRAL - OSITRAN	K	T	ARMARIO DE MELAMINA	746406260032	21/01/2008	REGULAR	ACTIVO
221	SEDE CENTRAL - OSITRAN	K	T	ARMARIO DE MELAMINA	746406260033	21/01/2008	REGULAR	ACTIVO
222	SEDE CENTRAL - OSITRAN	K	T	ARMARIO DE MELAMINA	746406260034	21/01/2008	REGULAR	ACTIVO
223	SEDE CENTRAL - OSITRAN	K	T	ARMARIO DE MELAMINA	746406260035	21/01/2008	REGULAR	ACTIVO
224	SEDE CENTRAL - OSITRAN	K	T	ARMARIO DE MELAMINA	746406260036	21/01/2008	REGULAR	ACTIVO

225	SEDE CENTRAL - OSITRAN	K	T	ARMARIO DE MELAMINA	746406260038	21/01/2008	REGULAR	ACTIVO
226	SEDE CENTRAL - OSITRAN	K	T	ARMARIO DE MELAMINA	746406260039	21/01/2008	REGULAR	ACTIVO
227	SEDE CENTRAL - OSITRAN	K	T	ARMARIO DE MELAMINA	746406260040	21/01/2008	REGULAR	ACTIVO
228	SEDE CENTRAL - OSITRAN	K	T	ARMARIO DE MELAMINA	746406260041	21/01/2008	REGULAR	ACTIVO
229	SEDE CENTRAL - OSITRAN	K	T	ARMARIO DE MELAMINA	746406260042	21/01/2008	BUENO	ACTIVO
230	SEDE CENTRAL - OSITRAN	K	T	ARMARIO DE MELAMINA	746406260044	31/12/2008	REGULAR	ACTIVO
231	SEDE CENTRAL - OSITRAN	K	T	ARMARIO DE MELAMINA	746406260047	31/12/2008	REGULAR	ACTIVO
232	SEDE CENTRAL - OSITRAN	K	T	ARMARIO DE MELAMINA	746406260048	31/12/2008	REGULAR	ACTIVO
233	SEDE CENTRAL - OSITRAN	K	T	ARMARIO DE MELAMINA	746406260049	31/12/2008	REGULAR	ACTIVO
234	SEDE CENTRAL - OSITRAN	K	T	ARMARIO DE MELAMINA	746406260050	31/12/2008	REGULAR	ACTIVO
235	SEDE CENTRAL - OSITRAN	K	T	ARMARIO DE MELAMINA	746406260052	31/12/2008	REGULAR	ACTIVO
236	SEDE CENTRAL - OSITRAN	K	T	ARMARIO DE MELAMINA	746406260053	31/12/2008	REGULAR	ACTIVO
237	SEDE CENTRAL - OSITRAN	K	T	ARMARIO DE MELAMINA	746406260055	29/04/2010	REGULAR	ACTIVO
238	SEDE CENTRAL - OSITRAN	K	T	ARMARIO DE MELAMINA	746406260056	29/04/2010	REGULAR	ACTIVO
239	SEDE CENTRAL - OSITRAN	K	T	ARMARIO DE MELAMINA	746406260057	31/01/2011	REGULAR	ACTIVO
240	SEDE CENTRAL - OSITRAN	K	T	ARMARIO DE MELAMINA	746406260058	31/01/2011	REGULAR	ACTIVO
241	SEDE CENTRAL - OSITRAN	K	T	ARMARIO DE MELAMINA	746406260059	31/01/2011	REGULAR	ACTIVO
242	SEDE CENTRAL - OSITRAN	K	T	ARMARIO DE MELAMINA	746406260060	31/01/2011	REGULAR	ACTIVO
243	SEDE CENTRAL - OSITRAN	K	T	ARMARIO DE MELAMINA	746406260061	31/01/2011	REGULAR	ACTIVO
244	SEDE CENTRAL - OSITRAN	K	T	ARMARIO DE MELAMINA	746406260062	31/01/2011	REGULAR	ACTIVO
245	SEDE CENTRAL - OSITRAN	K	T	ARMARIO DE MELAMINA	746406260063	31/01/2011	REGULAR	ACTIVO
246	SEDE CENTRAL - OSITRAN	K	T	ARMARIO DE MELAMINA	746406260064	31/01/2011	REGULAR	ACTIVO
247	SEDE CENTRAL - OSITRAN	K	T	ARMARIO DE MELAMINA	746406260065	31/01/2011	REGULAR	ACTIVO
248	SEDE CENTRAL - OSITRAN	K	T	ARMARIO DE MELAMINA	746406260066	31/01/2011	REGULAR	ACTIVO
249	SEDE CENTRAL - OSITRAN	K	T	ARMARIO DE MELAMINA	746406260067	31/01/2011	REGULAR	ACTIVO
250	SEDE CENTRAL - OSITRAN	K	T	ARMARIO DE MELAMINA	746406260068	31/01/2011	REGULAR	ACTIVO
251	SEDE CENTRAL - OSITRAN	K	T	ARMARIO DE MELAMINA	746406260069	31/08/2011	REGULAR	ACTIVO
252	SEDE CENTRAL - OSITRAN	K	T	ARMARIO DE MELAMINA	746406260070	31/12/2011	REGULAR	ACTIVO
253	SEDE CENTRAL - OSITRAN	K	T	ARMARIO DE MELAMINA	746406260071	31/12/2011	REGULAR	ACTIVO
254	SEDE CENTRAL - OSITRAN	K	T	ARMARIO DE MELAMINA	746406260072	31/12/2011	REGULAR	ACTIVO
255	SEDE CENTRAL - OSITRAN	K	T	ARMARIO DE MELAMINA	746406260076	20/12/2012	REGULAR	ACTIVO
256	SEDE CENTRAL - OSITRAN	K	T	ARMARIO DE MELAMINA	746406260088	7/05/2015	BUENO	ACTIVO
257	SEDE CENTRAL - OSITRAN	K	T	ARMARIO DE MELAMINA	746406260089	7/05/2015	BUENO	ACTIVO
258	SEDE CENTRAL - OSITRAN	K	T	ARMARIO DE MELAMINA	746406260090	7/05/2015	BUENO	ACTIVO
259	SEDE CENTRAL - OSITRAN	K	T	ARMARIO DE MELAMINA	746406260091	7/05/2015	BUENO	ACTIVO
260	SEDE CENTRAL - OSITRAN	K	T	ARMARIO DE MELAMINA	746406260092	7/05/2015	BUENO	ACTIVO
261	SEDE CENTRAL - OSITRAN	K	T	ARMARIO DE MELAMINA	746406260093	7/05/2015	BUENO	ACTIVO
262	SEDE CENTRAL - OSITRAN	K	T	ARMARIO DE MELAMINA	746406260094	7/05/2015	BUENO	ACTIVO
263	SEDE CENTRAL - OSITRAN	K	T	ARMARIO DE MELAMINA	746406260095	7/05/2015	REGULAR	ACTIVO
264	SEDE CENTRAL - OSITRAN	K	T	ARMARIO DE MELAMINA	746406260096	7/05/2015	BUENO	ACTIVO
265	SEDE CENTRAL - OSITRAN	K	T	ARMARIO DE MELAMINA	746406260097	7/05/2015	BUENO	ACTIVO
266	SEDE CENTRAL - OSITRAN	K	T	ARMARIO DE MELAMINA	746406260100	7/05/2015	BUENO	ACTIVO
267	SEDE CENTRAL - OSITRAN	K	T	ARMARIO DE MELAMINA	746406260101	7/05/2015	BUENO	ACTIVO
268	SEDE CENTRAL - OSITRAN	K	T	ARMARIO DE MELAMINA	746406260102	7/05/2015	BUENO	ACTIVO
269	SEDE CENTRAL - OSITRAN	K	T	ARMARIO DE MELAMINA	746406260103	7/05/2015	BUENO	ACTIVO
270	SEDE CENTRAL - OSITRAN	K	T	ARMARIO DE MELAMINA	746406260104	7/05/2015	BUENO	ACTIVO
271	SEDE CENTRAL - OSITRAN	K	T	ARMARIO DE MELAMINA	746406260105	7/05/2015	BUENO	ACTIVO
272	SEDE CENTRAL - OSITRAN	K	T	ARMARIO DE MELAMINA	746406260106	7/05/2015	BUENO	ACTIVO
273	SEDE CENTRAL - OSITRAN	K	T	ARMARIO DE MELAMINA	746406260107	7/05/2015	BUENO	ACTIVO
274	SEDE CENTRAL - OSITRAN	K	T	ARMARIO DE MELAMINA	746406260108	7/05/2015	BUENO	ACTIVO
275	SEDE CENTRAL - OSITRAN	K	T	ARMARIO DE MELAMINA	746406260109	7/05/2015	BUENO	ACTIVO
276	SEDE CENTRAL - OSITRAN	K	T	ARMARIO DE MELAMINA	746406260110	7/05/2015	BUENO	ACTIVO
277	SEDE CENTRAL - OSITRAN	K	T	ARMARIO DE MELAMINA	746406260111	7/05/2015	BUENO	ACTIVO
278	SEDE CENTRAL - OSITRAN	K	T	ARMARIO DE MELAMINA	746406260113	9/07/2015	BUENO	ACTIVO
279	SEDE CENTRAL - OSITRAN	K	T	ARMARIO DE MELAMINA	746406260114	9/07/2015	BUENO	ACTIVO
280	SEDE CENTRAL - OSITRAN	K	T	ARMARIO DE MELAMINA	746406260115	9/07/2015	BUENO	ACTIVO
281	SEDE CENTRAL - OSITRAN	K	T	ARMARIO DE MELAMINA	746406260116	9/07/2015	BUENO	ACTIVO
282	SEDE CENTRAL - OSITRAN	K	T	ARMARIO DE MELAMINA	746406260117	7/05/2015	BUENO	ACTIVO
283	SEDE CENTRAL - OSITRAN	K	T	ARMARIO DE MELAMINA	746406260118	7/05/2015	BUENO	ACTIVO

284	SEDE CENTRAL - OSITRAN	K	T	ARMARIO DE MELAMINA	746406260119	7/05/2015	BUENO	ACTIVO
285	SEDE CENTRAL - OSITRAN	K	T	ARMARIO DE MELAMINA	746406260120	7/05/2015	BUENO	ACTIVO
286	SEDE CENTRAL - OSITRAN	K	T	ARMARIO DE MELAMINA	746406260121	7/05/2015	BUENO	ACTIVO
287	SEDE CENTRAL - OSITRAN	K	T	ARMARIO DE MELAMINA	746406260122	7/05/2015	BUENO	ACTIVO
288	SEDE CENTRAL - OSITRAN	K	T	ARMARIO DE MELAMINA	746406260123	7/05/2015	BUENO	ACTIVO
289	SEDE CENTRAL - OSITRAN	K	T	ARMARIO DE MELAMINA	746406260124	7/05/2015	BUENO	ACTIVO
290	SEDE CENTRAL - OSITRAN	K	T	ARMARIO DE MELAMINA	746406260125	7/05/2015	BUENO	ACTIVO
291	SEDE CENTRAL - OSITRAN	K	T	ARMARIO DE MELAMINA	746406260126	10/07/2015	BUENO	ACTIVO
292	SEDE CENTRAL - OSITRAN	K	T	ARMARIO DE MELAMINA	746406260127	18/11/2015	BUENO	ACTIVO
293	SEDE CENTRAL - OSITRAN	K	T	ARMARIO DE MELAMINA	746406260128	10/12/2015	BUENO	ACTIVO
294	SEDE CENTRAL - OSITRAN	K	T	ARMARIO DE MELAMINA	746406260129	30/12/2015	BUENO	ACTIVO
295	SEDE CENTRAL - OSITRAN	K	T	ARMARIO DE MELAMINA	746406260130	30/12/2015	BUENO	ACTIVO
296	SEDE CENTRAL - OSITRAN	K	T	ARMARIO DE MELAMINA	746406260131	22/02/2016	BUENO	ACTIVO
297	SEDE CENTRAL - OSITRAN	K	T	ARMARIO DE MELAMINA	746406260132	22/02/2016	REGULAR	ACTIVO
298	SEDE CENTRAL - OSITRAN	K	T	ARMARIO DE MELAMINA	746406260133	22/02/2016	BUENO	ACTIVO
299	OFICINA DESCONCENTRADA DE OSITRAN EN IQUITOS	K	T	ARMARIO DE MELAMINA	746406260134	22/02/2016	REGULAR	ACTIVO
300	OFICINA DESCONCENTRADA DE OSITRAN EN IQUITOS	K	T	ARMARIO DE MELAMINA	746406260135	22/02/2016	REGULAR	ACTIVO
301	OFICINA DESCONCENTRADA DE OSITRAN EN IQUITOS	K	T	ARMARIO DE MELAMINA	746406260164	29/08/2018	BUENO	ACTIVO
302	CENTRO DE ORIENTACION LINEA 1	K	T	ARMARIO DE MELAMINA	746406260165	20/08/2019	NUEVO	ACTIVO
303	TERMINAL PORTUARIO YURIMAGUAS	K	T	ARMARIO DE MELAMINA	746406260166	21/01/2020	NUEVO	ACTIVO
304	SEDE CENTRAL - OSITRAN	K	T	ARMARIO DE METAL	746406600004	2/06/2010	REGULAR	ACTIVO
305	SEDE CENTRAL - OSITRAN	K	T	ATRIL DE MADERA	746408640001	23/11/2015	BUENO	ACTIVO
306	SEDE CENTRAL - OSITRAN	K	T	BANCA DE ASIENTOS MULTIPLES	746411180003	16/06/2015	BUENO	ACTIVO
307	SEDE CENTRAL - OSITRAN	K	T	BANCA DE ASIENTOS MULTIPLES	746411180004	15/02/2017	BUENO	ACTIVO
308	SEDE CENTRAL - OSITRAN	K	T	BANCA DE ASIENTOS MULTIPLES	746411180005	5/05/2017	BUENO	ACTIVO
309	SEDE CENTRAL - OSITRAN	K	T	BANCA DE ASIENTOS MULTIPLES	746411180006	5/05/2017	BUENO	ACTIVO
310	SEDE CENTRAL - OSITRAN	K	T	BANCA DE ASIENTOS MULTIPLES	746411180007	5/05/2017	BUENO	ACTIVO
311	SEDE CENTRAL - OSITRAN	K	T	CAJA FUERTE	746418810001	21/09/1999	REGULAR	ACTIVO
312	SEDE CENTRAL - OSITRAN	K	T	CAJONERA RODABLE DE MELAMINA	746419250003	21/01/2008	REGULAR	ACTIVO
313	SEDE CENTRAL - OSITRAN	K	T	CAJONERA RODABLE DE MELAMINA	746419250006	11/05/2015	BUENO	ACTIVO
314	SEDE CENTRAL - OSITRAN	K	T	CAJONERA RODABLE DE MELAMINA	746419250007	11/05/2015	BUENO	ACTIVO
315	SEDE CENTRAL - OSITRAN	K	T	CAJONERA RODABLE DE MELAMINA	746419250008	11/05/2015	BUENO	ACTIVO
316	SEDE CENTRAL - OSITRAN	K	T	CAJONERA RODABLE DE MELAMINA	746419250009	11/05/2015	BUENO	ACTIVO
317	SEDE CENTRAL - OSITRAN	K	T	CAJONERA RODABLE DE MELAMINA	746419250011	10/07/2015	BUENO	ACTIVO
318	SEDE CENTRAL - OSITRAN	K	T	CAJONERA RODABLE DE MELAMINA	746419250012	10/07/2015	BUENO	ACTIVO
319	SEDE CENTRAL - OSITRAN	K	T	CARRO DE METAL TRANSPORTADOR	746427620002	21/09/2015	BUENO	ACTIVO
320	SEDE CENTRAL - OSITRAN	K	T	CREDENZA DE MELAMINA	746432710001	9/04/1999	REGULAR	ACTIVO
321	SEDE CENTRAL - OSITRAN	K	T	CREDENZA DE MELAMINA	746432710003	25/05/1999	REGULAR	ACTIVO
322	SEDE CENTRAL - OSITRAN	K	T	CREDENZA DE MELAMINA	746432710007	20/05/1999	REGULAR	ACTIVO
323	SEDE CENTRAL - OSITRAN	K	T	CREDENZA DE MELAMINA	746432710008	29/04/1999	REGULAR	ACTIVO
324	SEDE CENTRAL - OSITRAN	K	T	CREDENZA DE MELAMINA	746432710013	21/01/2008	REGULAR	ACTIVO
325	SEDE CENTRAL - OSITRAN	K	T	CREDENZA DE MELAMINA	746432710014	21/01/2008	REGULAR	ACTIVO
326	SEDE CENTRAL - OSITRAN	K	T	CREDENZA DE MELAMINA	746432710015	21/01/2008	REGULAR	ACTIVO
327	SEDE CENTRAL - OSITRAN	K	T	CREDENZA DE MELAMINA	746432710016	31/12/2008	REGULAR	ACTIVO
328	SEDE CENTRAL - OSITRAN	K	T	CREDENZA DE MELAMINA	746432710031	31/10/2011	REGULAR	ACTIVO
329	SEDE CENTRAL - OSITRAN	K	T	CREDENZA DE MELAMINA	746432710033	7/05/2015	BUENO	ACTIVO
330	SEDE CENTRAL - OSITRAN	K	T	CREDENZA DE MELAMINA	746432710034	7/05/2015	BUENO	ACTIVO
331	SEDE CENTRAL - OSITRAN	K	T	CREDENZA DE MELAMINA	746432710035	7/05/2015	BUENO	ACTIVO
332	SEDE CENTRAL - OSITRAN	K	T	CREDENZA DE MELAMINA	746432710036	7/05/2015	BUENO	ACTIVO
333	SEDE CENTRAL - OSITRAN	K	T	CREDENZA DE MELAMINA	746432710037	7/05/2015	REGULAR	ACTIVO
334	SEDE CENTRAL - OSITRAN	K	T	CREDENZA DE MELAMINA	746432710038	7/05/2015	BUENO	ACTIVO
335	SEDE CENTRAL - OSITRAN	K	T	CREDENZA DE MELAMINA	746432710039	7/05/2015	BUENO	ACTIVO
336	SEDE CENTRAL - OSITRAN	K	T	CREDENZA DE MELAMINA	746432710040	7/05/2015	BUENO	ACTIVO
337	SEDE CENTRAL - OSITRAN	K	T	CREDENZA DE MELAMINA	746432710041	7/05/2015	BUENO	ACTIVO
338	SEDE CENTRAL - OSITRAN	K	T	CREDENZA DE MELAMINA	746432710042	7/05/2015	BUENO	ACTIVO
339	SEDE CENTRAL - OSITRAN	K	T	CREDENZA DE MELAMINA	746432710043	7/05/2015	BUENO	ACTIVO
340	SEDE CENTRAL - OSITRAN	K	T	CREDENZA DE MELAMINA	746432710044	7/05/2015	BUENO	ACTIVO
341	SEDE CENTRAL - OSITRAN	K	T	CREDENZA DE MELAMINA	746432710045	7/05/2015	BUENO	ACTIVO
342	SEDE CENTRAL - OSITRAN	K	T	CREDENZA DE MELAMINA	746432710046	7/05/2015	REGULAR	ACTIVO

343	SEDE CENTRAL - OSITRAN	K	T	CREDENZA DE MELAMINA	746432710047	7/05/2015	BUENO	ACTIVO
344	SEDE CENTRAL - OSITRAN	K	T	CREDENZA DE MELAMINA	746432710048	7/05/2015	BUENO	ACTIVO
345	SEDE CENTRAL - OSITRAN	K	T	CREDENZA DE MELAMINA	746432710049	7/05/2015	BUENO	ACTIVO
346	SEDE CENTRAL - OSITRAN	K	T	CREDENZA DE MELAMINA	746432710050	7/05/2015	BUENO	ACTIVO
347	SEDE CENTRAL - OSITRAN	K	T	CREDENZA DE MELAMINA	746432710051	7/05/2015	BUENO	ACTIVO
348	SEDE CENTRAL - OSITRAN	K	T	CREDENZA DE MELAMINA	746432710052	7/05/2015	BUENO	ACTIVO
349	SEDE CENTRAL - OSITRAN	K	T	CREDENZA DE MELAMINA	746432710053	7/05/2015	BUENO	ACTIVO
350	SEDE CENTRAL - OSITRAN	K	T	CREDENZA DE MELAMINA	746432710054	7/05/2015	BUENO	ACTIVO
351	SEDE CENTRAL - OSITRAN	K	T	CREDENZA DE MELAMINA	746432710055	7/05/2015	BUENO	ACTIVO
352	SEDE CENTRAL - OSITRAN	K	T	CREDENZA DE MELAMINA	746432710056	7/05/2015	BUENO	ACTIVO
353	SEDE CENTRAL - OSITRAN	K	T	CREDENZA DE MELAMINA	746432710057	7/05/2015	BUENO	ACTIVO
354	SEDE CENTRAL - OSITRAN	K	T	CREDENZA DE MELAMINA	746432710058	7/05/2015	BUENO	ACTIVO
355	SEDE CENTRAL - OSITRAN	K	T	CREDENZA DE MELAMINA	746432710059	7/05/2015	BUENO	ACTIVO
356	SEDE CENTRAL - OSITRAN	K	T	CREDENZA DE MELAMINA	746432710060	7/05/2015	BUENO	ACTIVO
357	SEDE CENTRAL - OSITRAN	K	T	CREDENZA DE MELAMINA	746432710061	7/05/2015	BUENO	ACTIVO
358	SEDE CENTRAL - OSITRAN	K	T	CREDENZA DE MELAMINA	746432710062	7/05/2015	BUENO	ACTIVO
359	SEDE CENTRAL - OSITRAN	K	T	CREDENZA DE MELAMINA	746432710063	7/05/2015	BUENO	ACTIVO
360	SEDE CENTRAL - OSITRAN	K	T	CREDENZA DE MELAMINA	746432710064	7/05/2015	BUENO	ACTIVO
361	SEDE CENTRAL - OSITRAN	K	T	CREDENZA DE MELAMINA	746432710065	7/05/2015	BUENO	ACTIVO
362	SEDE CENTRAL - OSITRAN	K	T	CREDENZA DE MELAMINA	746432710066	7/05/2015	BUENO	ACTIVO
363	SEDE CENTRAL - OSITRAN	K	T	CREDENZA DE MELAMINA	746432710067	7/05/2015	BUENO	ACTIVO
364	SEDE CENTRAL - OSITRAN	K	T	CREDENZA DE MELAMINA	746432710068	8/07/2015	BUENO	ACTIVO
365	SEDE CENTRAL - OSITRAN	K	T	CREDENZA DE MELAMINA	746432710069	8/07/2015	BUENO	ACTIVO
366	SEDE CENTRAL - OSITRAN	K	T	CREDENZA DE MELAMINA	746432710070	18/11/2015	BUENO	ACTIVO
367	SEDE CENTRAL - OSITRAN	K	T	CREDENZA DE MELAMINA	746432710071	10/12/2015	BUENO	ACTIVO
368	SEDE CENTRAL - OSITRAN	K	T	CREDENZA DE MELAMINA	746432710072	22/02/2016	BUENO	ACTIVO
369	OFICINA DESCONCENTRADA DE OSITRAN EN IQUITOS	K	T	CREDENZA DE MELAMINA	746432710083	29/08/2018	BUENO	ACTIVO
370	SEDE CENTRAL - OSITRAN	K	T	CREDENZA DE MELAMINA	746432710084	10/12/2018	BUENO	ACTIVO
371	SEDE CENTRAL - OSITRAN	K	T	CREDENZA DE MELAMINA	746432710085	10/12/2018	BUENO	ACTIVO
372	CENTRO DE ORIENTACION LINEA 1	K	T	CREDENZA DE MELAMINA	746432710086	20/08/2019	NUEVO	ACTIVO
373	SEDE CENTRAL - OSITRAN	K	T	CREDENZA DE MELAMINA	746432710087	31/12/2019	NUEVO	ACTIVO
374	SEDE CENTRAL - OSITRAN	K	T	CREDENZA DE MELAMINA	746432710088	31/12/2019	NUEVO	ACTIVO
375	SEDE CENTRAL - OSITRAN	K	T	CREDENZA DE MELAMINA	746432710089	31/12/2019	NUEVO	ACTIVO
376	SEDE CENTRAL - OSITRAN	K	T	CREDENZA DE MELAMINA	746432710092	23/01/2020	NUEVO	ACTIVO
377	OFICINA OSITRAN - APM	K	T	CREDENZA ESTANTE DE MELAMINA	746433890019	10/07/2015	BUENO	ACTIVO
378	OFICINA DESCONCENTRADA DE OSITRAN EN IQUITOS	K	T	CREDENZA ESTANTE DE MELAMINA	746433890020	11/11/2020	NUEVO	ACTIVO
379	SEDE CENTRAL - OSITRAN	K	T	ESCRITORIO DE MELAMINA	746437450043	31/01/2011	REGULAR	ACTIVO
380	SEDE CENTRAL - OSITRAN	K	T	ESCRITORIO DE MELAMINA	746437450047	22/11/2013	BUENO	ACTIVO
381	SEDE CENTRAL - OSITRAN	K	T	ESCRITORIO DE MELAMINA	746437450048	22/11/2013	BUENO	ACTIVO
382	SEDE CENTRAL - OSITRAN	K	T	ESCRITORIO DE MELAMINA	746437450049	22/11/2013	BUENO	ACTIVO
383	SEDE CENTRAL - OSITRAN	K	T	ESCRITORIO DE MELAMINA	746437450050	22/11/2013	BUENO	ACTIVO
384	SEDE CENTRAL - OSITRAN	K	T	ESCRITORIO DE MELAMINA	746437450051	22/11/2013	BUENO	ACTIVO
385	SEDE CENTRAL - OSITRAN	K	T	ESCRITORIO DE MELAMINA	746437450055	22/11/2013	BUENO	ACTIVO
386	SEDE CENTRAL - OSITRAN	K	T	ESCRITORIO DE MELAMINA	746437450056	27/12/2013	BUENO	ACTIVO
387	SEDE CENTRAL - OSITRAN	K	T	ESCRITORIO DE MELAMINA	746437450058	27/12/2013	REGULAR	ACTIVO
388	SEDE CENTRAL - OSITRAN	K	T	ESCRITORIO DE MELAMINA	746437450060	27/12/2013	BUENO	ACTIVO
389	SEDE CENTRAL - OSITRAN	K	T	ESCRITORIO DE MELAMINA	746437450063	27/12/2013	BUENO	ACTIVO
390	SEDE CENTRAL - OSITRAN	K	T	ESCRITORIO DE MELAMINA	746437450064	27/12/2013	BUENO	ACTIVO
391	SEDE CENTRAL - OSITRAN	K	T	ESCRITORIO DE MELAMINA	746437450065	27/12/2013	BUENO	ACTIVO
392	SEDE CENTRAL - OSITRAN	K	T	ESCRITORIO DE MELAMINA	746437450066	27/12/2013	BUENO	ACTIVO
393	SEDE CENTRAL - OSITRAN	K	T	ESCRITORIO DE MELAMINA	746437450067	27/12/2013	BUENO	ACTIVO
394	SEDE CENTRAL - OSITRAN	K	T	ESCRITORIO DE MELAMINA	746437450068	27/12/2013	BUENO	ACTIVO
395	SEDE CENTRAL - OSITRAN	K	T	ESCRITORIO DE MELAMINA	746437450069	27/12/2013	BUENO	ACTIVO
396	SEDE CENTRAL - OSITRAN	K	T	ESCRITORIO DE MELAMINA	746437450070	27/12/2013	BUENO	ACTIVO
397	SEDE CENTRAL - OSITRAN	K	T	ESCRITORIO DE MELAMINA	746437450071	27/12/2013	BUENO	ACTIVO
398	SEDE CENTRAL - OSITRAN	K	T	ESCRITORIO DE MELAMINA	746437450072	27/12/2013	BUENO	ACTIVO
399	SEDE CENTRAL - OSITRAN	K	T	ESCRITORIO DE MELAMINA	746437450073	27/12/2013	REGULAR	ACTIVO
400	SEDE CENTRAL - OSITRAN	K	T	ESCRITORIO DE MELAMINA	746437450074	27/12/2013	BUENO	ACTIVO
401	SEDE CENTRAL - OSITRAN	K	T	ESCRITORIO DE MELAMINA	746437450075	6/06/2014	BUENO	ACTIVO

402	SEDE CENTRAL - OSITRAN	K	T	ESCRITORIO DE MELAMINA	746437450076	6/06/2014	BUENO	ACTIVO
403	SEDE CENTRAL - OSITRAN	K	T	ESCRITORIO DE MELAMINA	746437450104	16/10/2017	BUENO	ACTIVO
404	SEDE CENTRAL - OSITRAN	K	T	ESCRITORIO DE MELAMINA	746437450105	16/10/2017	BUENO	ACTIVO
405	SEDE CENTRAL - OSITRAN	K	T	ESCRITORIO DE MELAMINA	746437450106	16/10/2017	BUENO	ACTIVO
406	SEDE CENTRAL - OSITRAN	K	T	ESCRITORIO DE MELAMINA	746437450107	16/10/2017	BUENO	ACTIVO
407	SEDE CENTRAL - OSITRAN	K	T	ESCRITORIO DE MELAMINA	746437450108	16/10/2017	BUENO	ACTIVO
408	SEDE CENTRAL - OSITRAN	K	T	ESCRITORIO DE MELAMINA	746437450109	16/10/2017	BUENO	ACTIVO
409	SEDE CENTRAL - OSITRAN	K	T	ESCRITORIO DE MELAMINA	746437450110	16/10/2017	BUENO	ACTIVO
410	SEDE CENTRAL - OSITRAN	K	T	ESCRITORIO DE MELAMINA	746437450111	16/10/2017	BUENO	ACTIVO
411	SEDE CENTRAL - OSITRAN	K	T	ESCRITORIO DE MELAMINA	746437450112	16/10/2017	BUENO	ACTIVO
412	SEDE CENTRAL - OSITRAN	K	T	ESCRITORIO DE MELAMINA	746437450114	29/08/2018	BUENO	ACTIVO
413	SEDE CENTRAL - OSITRAN	K	T	ESCRITORIO DE MELAMINA	746437450117	31/12/2019	NUEVO	ACTIVO
414	TERMINAL PORTUARIO YURIMAGUAS	K	T	ESCRITORIO DE MELAMINA	746437450118	21/01/2020	NUEVO	ACTIVO
415	TERMINAL PORTUARIO YURIMAGUAS	K	T	ESCRITORIO DE MELAMINA	746437450119	21/01/2020	NUEVO	ACTIVO
416	SEDE CENTRAL - OSITRAN	K	T	ESCRITORIO DE METAL Y MELAMINA	746438810001	7/05/2015	BUENO	ACTIVO
417	SEDE CENTRAL - OSITRAN	K	T	ESCRITORIO DE METAL Y MELAMINA	746438810002	7/05/2015	BUENO	ACTIVO
418	SEDE CENTRAL - OSITRAN	K	T	ESCRITORIO DE METAL Y MELAMINA	746438810003	7/05/2015	BUENO	ACTIVO
419	SEDE CENTRAL - OSITRAN	K	T	ESCRITORIO DE METAL Y MELAMINA	746438810004	7/05/2015	BUENO	ACTIVO
420	SEDE CENTRAL - OSITRAN	K	T	ESCRITORIO DE METAL Y MELAMINA	746438810005	7/05/2015	BUENO	ACTIVO
421	SEDE CENTRAL - OSITRAN	K	T	ESCRITORIO DE METAL Y MELAMINA	746438810006	7/05/2015	BUENO	ACTIVO
422	SEDE CENTRAL - OSITRAN	K	T	ESCRITORIO DE METAL Y MELAMINA	746438810007	7/05/2015	BUENO	ACTIVO
423	SEDE CENTRAL - OSITRAN	K	T	ESCRITORIO DE METAL Y MELAMINA	746438810008	7/05/2015	BUENO	ACTIVO
424	SEDE CENTRAL - OSITRAN	K	T	ESCRITORIO DE METAL Y MELAMINA	746438810009	7/05/2015	BUENO	ACTIVO
425	SEDE CENTRAL - OSITRAN	K	T	ESCRITORIO DE METAL Y MELAMINA	746438810010	7/05/2015	BUENO	ACTIVO
426	SEDE CENTRAL - OSITRAN	K	T	ESCRITORIO DE METAL Y MELAMINA	746438810011	7/05/2015	BUENO	ACTIVO
427	SEDE CENTRAL - OSITRAN	K	T	ESCRITORIO DE METAL Y MELAMINA	746438810012	7/05/2015	BUENO	ACTIVO
428	SEDE CENTRAL - OSITRAN	K	T	ESCRITORIO DE METAL Y MELAMINA	746438810013	7/05/2015	BUENO	ACTIVO
429	SEDE CENTRAL - OSITRAN	K	T	ESCRITORIO DE METAL Y MELAMINA	746438810015	7/05/2015	BUENO	ACTIVO
430	SEDE CENTRAL - OSITRAN	K	T	ESCRITORIO DE METAL Y MELAMINA	746438810016	7/05/2015	BUENO	ACTIVO
431	SEDE CENTRAL - OSITRAN	K	T	ESCRITORIO DE METAL Y MELAMINA	746438810017	7/05/2015	BUENO	ACTIVO
432	SEDE CENTRAL - OSITRAN	K	T	ESCRITORIO DE METAL Y MELAMINA	746438810018	7/05/2015	BUENO	ACTIVO
433	SEDE CENTRAL - OSITRAN	K	T	ESCRITORIO DE METAL Y MELAMINA	746438810019	7/05/2015	BUENO	ACTIVO
434	SEDE CENTRAL - OSITRAN	K	T	ESCRITORIO DE METAL Y MELAMINA	746438810020	7/05/2015	BUENO	ACTIVO
435	SEDE CENTRAL - OSITRAN	K	T	ESCRITORIO DE METAL Y MELAMINA	746438810021	7/05/2015	BUENO	ACTIVO
436	SEDE CENTRAL - OSITRAN	K	T	ESCRITORIO DE METAL Y MELAMINA	746438810022	7/05/2015	BUENO	ACTIVO
437	SEDE CENTRAL - OSITRAN	K	T	ESCRITORIO DE METAL Y MELAMINA	746438810023	8/07/2015	BUENO	ACTIVO
438	SEDE CENTRAL - OSITRAN	K	T	ESCRITORIO DE METAL Y MELAMINA	746438810024	8/07/2015	BUENO	ACTIVO
439	SEDE CENTRAL - OSITRAN	K	T	ESCRITORIO DE METAL Y MELAMINA	746438810026	8/07/2015	BUENO	ACTIVO
440	SEDE CENTRAL - OSITRAN	K	T	ESCRITORIO DE METAL Y MELAMINA	746438810027	6/11/2015	BUENO	ACTIVO
441	SEDE CENTRAL - OSITRAN	K	T	ESCRITORIO DE METAL Y MELAMINA	746438810029	31/12/2019	NUEVO	ACTIVO
442	SEDE CENTRAL - OSITRAN	K	T	ESTANTE ARCHIVADOR DE MELAMINA	746440330002	10/07/2015	BUENO	ACTIVO
443	SEDE CENTRAL - OSITRAN	K	T	ESTANTE CORREDIZO - ESTANTE MOVIL	746440500010	31/12/2011	REGULAR	ACTIVO
444	SEDE CENTRAL - OSITRAN	K	T	ESTANTE CORREDIZO - ESTANTE MOVIL	746440500011	31/12/2011	REGULAR	ACTIVO
445	SEDE CENTRAL - OSITRAN	K	T	ESTANTE CORREDIZO - ESTANTE MOVIL	746440500012	31/12/2011	REGULAR	ACTIVO
446	SEDE CENTRAL - OSITRAN	K	T	ESTANTE DE MADERA	746441180023	23/06/2014	BUENO	ACTIVO
447	SEDE CENTRAL - OSITRAN	K	T	ESTANTE DE MELAMINA	746441520010	31/08/2000	REGULAR	ACTIVO
448	SEDE CENTRAL - OSITRAN	K	T	ESTANTE DE MELAMINA	746441520011	31/08/2000	REGULAR	ACTIVO
449	SEDE CENTRAL - OSITRAN	K	T	ESTANTE DE MELAMINA	746441520013	31/12/1999	REGULAR	ACTIVO
450	SEDE CENTRAL - OSITRAN	K	T	ESTANTE DE MELAMINA	746441520014	31/12/1999	REGULAR	ACTIVO
451	SEDE CENTRAL - OSITRAN	K	T	ESTANTE DE MELAMINA	746441520015	31/12/1999	REGULAR	ACTIVO
452	SEDE CENTRAL - OSITRAN	K	T	ESTANTE DE MELAMINA	746441520017	19/10/2004	REGULAR	ACTIVO
453	SEDE CENTRAL - OSITRAN	K	T	ESTANTE DE MELAMINA	746441520019	19/10/2004	REGULAR	ACTIVO
454	SEDE CENTRAL - OSITRAN	K	T	ESTANTE DE MELAMINA	746441520044	14/05/2007	REGULAR	ACTIVO
455	SEDE CENTRAL - OSITRAN	K	T	ESTANTE DE MELAMINA	746441520045	14/05/2007	REGULAR	ACTIVO
456	SEDE CENTRAL - OSITRAN	K	T	ESTANTE DE MELAMINA	746441520058	21/01/2008	REGULAR	ACTIVO
457	SEDE CENTRAL - OSITRAN	K	T	ESTANTE DE MELAMINA	746441520064	21/01/2008	REGULAR	ACTIVO
458	SEDE CENTRAL - OSITRAN	K	T	ESTANTE DE MELAMINA	746441520073	21/01/2008	REGULAR	ACTIVO
459	SEDE CENTRAL - OSITRAN	K	T	ESTANTE DE MELAMINA	746441520075	21/01/2008	REGULAR	ACTIVO
460	SEDE CENTRAL - OSITRAN	K	T	ESTANTE DE MELAMINA	746441520077	20/08/2008	REGULAR	ACTIVO

461	SEDE CENTRAL - OSITRAN	K	T	ESTANTE DE MELAMINA	746441520080	19/08/2010	REGULAR	ACTIVO
462	SEDE CENTRAL - OSITRAN	K	T	ESTANTE DE MELAMINA	746441520083	31/01/2011	REGULAR	ACTIVO
463	SEDE CENTRAL - OSITRAN	K	T	ESTANTE DE MELAMINA	746441520087	30/11/2011	REGULAR	ACTIVO
464	SEDE CENTRAL - OSITRAN	K	T	ESTANTE DE MELAMINA	746441520090	20/12/2012	REGULAR	ACTIVO
465	SEDE CENTRAL - OSITRAN	K	T	ESTANTE DE MELAMINA	746441520098	20/12/2012	REGULAR	ACTIVO
466	SEDE CENTRAL - OSITRAN	K	T	ESTANTE DE MELAMINA	746441520102	20/12/2012	BUENO	ACTIVO
467	SEDE CENTRAL - OSITRAN	K	T	ESTANTE DE MELAMINA	746441520107	20/12/2012	REGULAR	ACTIVO
468	SEDE CENTRAL - OSITRAN	K	T	ESTANTE DE MELAMINA	746441520112	27/12/2013	BUENO	ACTIVO
469	SEDE CENTRAL - OSITRAN	K	T	ESTANTE DE MELAMINA	746441520139	18/11/2015	BUENO	ACTIVO
470	SEDE CENTRAL - OSITRAN	K	T	ESTANTE DE METAL	746441860008	31/12/2011	REGULAR	ACTIVO
471	SEDE CENTRAL - OSITRAN	K	T	GABINETE DE METAL	746444910009	3/07/2015	BUENO	ACTIVO
472	SEDE CENTRAL - OSITRAN	K	T	GABINETE DE METAL	746444910010	3/07/2015	BUENO	ACTIVO
473	SEDE CENTRAL - OSITRAN	K	T	GABINETE DE METAL	746444910011	3/07/2015	BUENO	ACTIVO
474	SEDE CENTRAL - OSITRAN	K	T	GABINETE DE METAL	746444910012	29/12/2015	REGULAR	ACTIVO
475	SEDE CENTRAL - OSITRAN	K	T	GABINETE DE METAL	746444910014	29/12/2015	REGULAR	ACTIVO
476	SEDE CENTRAL - OSITRAN	K	T	GABINETE DE METAL	746444910015	26/04/2017	BUENO	ACTIVO
477	SEDE CENTRAL - OSITRAN	K	T	GABINETE DE METAL	746444910016	27/12/2017	BUENO	ACTIVO
478	SEDE CENTRAL - OSITRAN	K	T	GABINETE DE METAL	746444910017	27/12/2017	BUENO	ACTIVO
479	SEDE CENTRAL - OSITRAN	K	T	GABINETE DE METAL	746444910018	27/12/2017	BUENO	ACTIVO
480	SEDE CENTRAL - OSITRAN	K	T	GABINETE DE METAL	746444910019	28/12/2018	BUENO	ACTIVO
481	SEDE CENTRAL - OSITRAN	K	T	MESA (OTRAS)	746448420001	11/05/2015	BUENO	ACTIVO
482	SEDE CENTRAL - OSITRAN	K	T	MESA (OTRAS)	746448420002	11/05/2015	BUENO	ACTIVO
483	SEDE CENTRAL - OSITRAN	K	T	MESA (OTRAS)	746448420003	7/05/2015	BUENO	ACTIVO
484	SEDE CENTRAL - OSITRAN	K	T	MESA (OTRAS)	746448420004	18/06/2015	BUENO	ACTIVO
485	SEDE CENTRAL - OSITRAN	K	T	MESA (OTRAS)	746448420005	18/06/2015	BUENO	ACTIVO
486	SEDE CENTRAL - OSITRAN	K	T	MESA (OTRAS)	746448420006	25/08/2015	BUENO	ACTIVO
487	SEDE CENTRAL - OSITRAN	K	T	MESA (OTRAS)	746448420007	6/11/2015	BUENO	ACTIVO
488	SEDE CENTRAL - OSITRAN	K	T	MESA (OTRAS)	746448420008	6/11/2015	BUENO	ACTIVO
489	SEDE CENTRAL - OSITRAN	K	T	MESA (OTRAS)	746448420009	9/12/2015	BUENO	ACTIVO
490	SEDE CENTRAL - OSITRAN	K	T	MESA (OTRAS)	746448420010	9/12/2015	REGULAR	ACTIVO
491	SEDE CENTRAL - OSITRAN	K	T	MESA (OTRAS)	746448420011	9/12/2015	BUENO	ACTIVO
492	SEDE CENTRAL - OSITRAN	K	T	MESA (OTRAS)	746448420013	9/12/2015	REGULAR	ACTIVO
493	SEDE CENTRAL - OSITRAN	K	T	MESA (OTRAS)	746448420014	9/12/2015	BUENO	ACTIVO
494	SEDE CENTRAL - OSITRAN	K	T	MESA (OTRAS)	746448420015	9/12/2015	BUENO	ACTIVO
495	SEDE CENTRAL - OSITRAN	K	T	MESA (OTRAS)	746448420016	9/12/2015	BUENO	ACTIVO
496	SEDE CENTRAL - OSITRAN	K	T	MESA (OTRAS)	746448420017	9/12/2015	BUENO	ACTIVO
497	SEDE CENTRAL - OSITRAN	K	T	MESA (OTRAS)	746448420018	9/12/2015	BUENO	ACTIVO
498	SEDE CENTRAL - OSITRAN	K	T	MESA (OTRAS)	746448420019	9/12/2015	BUENO	ACTIVO
499	SEDE CENTRAL - OSITRAN	K	T	MESA (OTRAS)	746448420020	9/12/2015	REGULAR	ACTIVO
500	SEDE CENTRAL - OSITRAN	K	T	MESA (OTRAS)	746448420021	9/12/2015	BUENO	ACTIVO
501	SEDE CENTRAL - OSITRAN	K	T	MESA (OTRAS)	746448420022	9/12/2015	REGULAR	ACTIVO
502	SEDE CENTRAL - OSITRAN	K	T	MESA (OTRAS)	746448420023	9/12/2015	BUENO	ACTIVO
503	SEDE CENTRAL - OSITRAN	K	T	MESA (OTRAS)	746448420024	9/12/2015	BUENO	ACTIVO
504	SEDE CENTRAL - OSITRAN	K	T	MESA (OTRAS)	746448420025	26/01/2016	BUENO	ACTIVO
505	SEDE CENTRAL - OSITRAN	K	T	MESA DE MELAMINA	746450560006	10/09/2010	REGULAR	ACTIVO
506	SEDE CENTRAL - OSITRAN	K	T	MESA DE METAL Y MELAMINA	746451860001	25/05/1999	REGULAR	ACTIVO
507	SEDE CENTRAL - OSITRAN	K	T	MESA DE METAL Y MELAMINA	746451860002	25/05/1999	REGULAR	ACTIVO
508	SEDE CENTRAL - OSITRAN	K	T	MESA DE METAL Y MELAMINA	746451860037	4/06/2007	REGULAR	ACTIVO
509	SEDE CENTRAL - OSITRAN	K	T	MESA DE METAL Y MELAMINA	746451860040	29/08/2018	BUENO	ACTIVO
510	TERMINAL PORTUARIO YURIMAGUAS	K	T	MESA DE METAL Y MELAMINA	746451860041	21/01/2020	NUEVO	ACTIVO
511	SEDE CENTRAL - OSITRAN	K	T	MESA DE REUNIONES	746452030013	18/05/2015	BUENO	ACTIVO
512	SEDE CENTRAL - OSITRAN	K	T	MESA DE REUNIONES	746452030014	6/07/2015	BUENO	ACTIVO
513	SEDE CENTRAL - OSITRAN	K	T	MESA DE REUNIONES	746452030015	9/07/2015	BUENO	ACTIVO
514	SEDE CENTRAL - OSITRAN	K	T	MESA DE REUNIONES	746452030016	6/11/2015	BUENO	ACTIVO
515	SEDE CENTRAL - OSITRAN	K	T	MESA DE REUNIONES	746452030017	10/12/2018	BUENO	ACTIVO
516	SEDE CENTRAL - OSITRAN	K	T	MESA DE REUNIONES	746452030019	17/12/2019	NUEVO	ACTIVO
517	SEDE CENTRAL - OSITRAN	K	T	MESA DE REUNIONES	746452030020	17/12/2019	NUEVO	ACTIVO
518	SEDE CENTRAL - OSITRAN	K	T	MESA PLEGABLE DE MELAMINA	746453050002	3/11/2016	BUENO	ACTIVO
519	SEDE CENTRAL - OSITRAN	K	T	MESA PLEGABLE DE MELAMINA	746453050003	3/11/2016	BUENO	ACTIVO

520	SEDE CENTRAL - OSITRAN	K	T	MESA PLEGABLE DE MELAMINA	746453050004	3/11/2016	BUENO	ACTIVO
521	SEDE CENTRAL - OSITRAN	K	T	MESA PLEGABLE DE MELAMINA	746453050005	3/11/2016	BUENO	ACTIVO
522	SEDE CENTRAL - OSITRAN	K	T	MESA PLEGABLE DE MELAMINA	746453050006	3/11/2016	BUENO	ACTIVO
523	SEDE CENTRAL - OSITRAN	K	T	MESA PLEGABLE DE MELAMINA	746453050007	3/11/2016	BUENO	ACTIVO
524	SEDE CENTRAL - OSITRAN	K	T	MESA PLEGABLE DE MELAMINA	746453050008	3/11/2016	BUENO	ACTIVO
525	SEDE CENTRAL - OSITRAN	K	T	MESA PLEGABLE DE MELAMINA	746453050009	3/11/2016	BUENO	ACTIVO
526	SEDE CENTRAL - OSITRAN	K	T	MESA PLEGABLE DE MELAMINA	746453050010	3/11/2016	BUENO	ACTIVO
527	SEDE CENTRAL - OSITRAN	K	T	MESA PLEGABLE DE MELAMINA	746453050011	3/11/2016	BUENO	ACTIVO
528	SEDE CENTRAL - OSITRAN	K	T	MESA PLEGABLE DE MELAMINA	746453050012	3/11/2016	BUENO	ACTIVO
529	SEDE CENTRAL - OSITRAN	K	T	MESA PLEGABLE DE MELAMINA	746453050013	3/11/2016	BUENO	ACTIVO
530	SEDE CENTRAL - OSITRAN	K	T	MODULO DE COMPUTO (OTROS)	746459830003	7/06/2008	REGULAR	ACTIVO
531	SEDE CENTRAL - OSITRAN	K	T	MODULO DE MELAMINA	746460980003	29/04/1999	REGULAR	ACTIVO
532	SEDE CENTRAL - OSITRAN	K	T	MODULO DE MELAMINA	746460980005	25/05/1999	REGULAR	ACTIVO
533	SEDE CENTRAL - OSITRAN	K	T	MODULO DE MELAMINA	746460980006	25/05/1999	REGULAR	ACTIVO
534	SEDE CENTRAL - OSITRAN	K	T	MODULO DE MELAMINA	746460980007	29/04/1999	REGULAR	ACTIVO
535	SEDE CENTRAL - OSITRAN	K	T	MODULO DE MELAMINA	746460980009	25/05/1999	REGULAR	ACTIVO
536	SEDE CENTRAL - OSITRAN	K	T	MODULO DE MELAMINA	746460980032	8/06/2001	REGULAR	ACTIVO
537	SEDE CENTRAL - OSITRAN	K	T	MODULO DE MELAMINA	746460980057	31/07/2008	REGULAR	ACTIVO
538	SEDE CENTRAL - OSITRAN	K	T	MODULO DE MELAMINA	746460980064	19/08/2010	REGULAR	ACTIVO
539	SEDE CENTRAL - OSITRAN	K	T	MODULO DE MELAMINA	746460980073	20/12/2012	BUENO	ACTIVO
540	SEDE CENTRAL - OSITRAN	K	T	MODULO DE MELAMINA	746460980074	20/12/2012	BUENO	ACTIVO
541	SEDE CENTRAL - OSITRAN	K	T	MODULO DE MELAMINA	746460980075	20/12/2012	BUENO	ACTIVO
542	SEDE CENTRAL - OSITRAN	K	T	MODULO DE MELAMINA	746460980078	20/12/2012	BUENO	ACTIVO
543	SEDE CENTRAL - OSITRAN	K	T	MODULO DE MELAMINA	746460980079	20/12/2012	BUENO	ACTIVO
544	SEDE CENTRAL - OSITRAN	K	T	MODULO DE MELAMINA	746460980083	26/04/2013	BUENO	ACTIVO
545	SEDE CENTRAL - OSITRAN	K	T	MODULO DE MELAMINA	746460980089	26/04/2013	BUENO	ACTIVO
546	SEDE CENTRAL - OSITRAN	K	T	MODULO DE MELAMINA	746460980092	26/04/2013	REGULAR	ACTIVO
547	SEDE CENTRAL - OSITRAN	K	T	MODULO DE MELAMINA	746460980094	26/04/2013	REGULAR	ACTIVO
548	SEDE CENTRAL - OSITRAN	K	T	MODULO DE MELAMINA	746460980096	26/04/2013	REGULAR	ACTIVO
549	SEDE CENTRAL - OSITRAN	K	T	MODULO DE MELAMINA	746460980098	26/04/2013	BUENO	ACTIVO
550	SEDE CENTRAL - OSITRAN	K	T	MODULO DE MELAMINA	746460980099	26/04/2013	BUENO	ACTIVO
551	SEDE CENTRAL - OSITRAN	K	T	MODULO DE MELAMINA	746460980100	26/04/2013	BUENO	ACTIVO
552	SEDE CENTRAL - OSITRAN	K	T	MODULO DE MELAMINA	746460980101	26/04/2013	BUENO	ACTIVO
553	SEDE CENTRAL - OSITRAN	K	T	MODULO DE MELAMINA	746460980102	26/04/2013	BUENO	ACTIVO
554	SEDE CENTRAL - OSITRAN	K	T	MODULO DE MELAMINA	746460980103	26/04/2013	BUENO	ACTIVO
555	SEDE CENTRAL - OSITRAN	K	T	MODULO DE MELAMINA	746460980112	1/04/2015	BUENO	ACTIVO
556	SEDE CENTRAL - OSITRAN	K	T	MODULO DE MELAMINA	746460980113	1/04/2015	BUENO	ACTIVO
557	SEDE CENTRAL - OSITRAN	K	T	MODULO DE MELAMINA	746460980114	7/05/2015	BUENO	ACTIVO
558	SEDE CENTRAL - OSITRAN	K	T	MODULO DE MELAMINA	746460980115	7/05/2015	BUENO	ACTIVO
559	SEDE CENTRAL - OSITRAN	K	T	MODULO DE MELAMINA	746460980116	7/05/2015	BUENO	ACTIVO
560	SEDE CENTRAL - OSITRAN	K	T	MODULO DE MELAMINA	746460980117	7/05/2015	BUENO	ACTIVO
561	SEDE CENTRAL - OSITRAN	K	T	MODULO DE MELAMINA	746460980118	7/05/2015	BUENO	ACTIVO
562	SEDE CENTRAL - OSITRAN	K	T	MODULO DE MELAMINA	746460980119	7/05/2015	BUENO	ACTIVO
563	SEDE CENTRAL - OSITRAN	K	T	MODULO DE MELAMINA	746460980120	7/05/2015	BUENO	ACTIVO
564	SEDE CENTRAL - OSITRAN	K	T	MODULO DE MELAMINA	746460980121	7/05/2015	BUENO	ACTIVO
565	SEDE CENTRAL - OSITRAN	K	T	MODULO DE MELAMINA	746460980122	7/05/2015	BUENO	ACTIVO
566	SEDE CENTRAL - OSITRAN	K	T	MODULO DE MELAMINA	746460980123	7/05/2015	BUENO	ACTIVO
567	SEDE CENTRAL - OSITRAN	K	T	MODULO DE MELAMINA	746460980124	7/05/2015	BUENO	ACTIVO
568	SEDE CENTRAL - OSITRAN	K	T	MODULO DE MELAMINA	746460980125	7/05/2015	REGULAR	ACTIVO
569	SEDE CENTRAL - OSITRAN	K	T	MODULO DE MELAMINA	746460980126	7/05/2015	BUENO	ACTIVO
570	SEDE CENTRAL - OSITRAN	K	T	MODULO DE MELAMINA	746460980127	7/05/2015	BUENO	ACTIVO
571	SEDE CENTRAL - OSITRAN	K	T	MODULO DE MELAMINA	746460980128	7/05/2015	REGULAR	ACTIVO
572	SEDE CENTRAL - OSITRAN	K	T	MODULO DE MELAMINA	746460980129	7/05/2015	BUENO	ACTIVO
573	SEDE CENTRAL - OSITRAN	K	T	MODULO DE MELAMINA	746460980130	7/05/2015	BUENO	ACTIVO
574	SEDE CENTRAL - OSITRAN	K	T	MODULO DE MELAMINA	746460980131	7/05/2015	BUENO	ACTIVO
575	SEDE CENTRAL - OSITRAN	K	T	MODULO DE MELAMINA	746460980132	7/05/2015	BUENO	ACTIVO
576	SEDE CENTRAL - OSITRAN	K	T	MODULO DE MELAMINA	746460980133	7/05/2015	BUENO	ACTIVO
577	SEDE CENTRAL - OSITRAN	K	T	MODULO DE MELAMINA	746460980134	7/05/2015	BUENO	ACTIVO
578	SEDE CENTRAL - OSITRAN	K	T	MODULO DE MELAMINA	746460980135	7/05/2015	BUENO	ACTIVO

579	SEDE CENTRAL - OSITRAN	K	T	MODULO DE MELAMINA	746460980136	7/05/2015	BUENO	ACTIVO
580	SEDE CENTRAL - OSITRAN	K	T	MODULO DE MELAMINA	746460980137	7/05/2015	BUENO	ACTIVO
581	SEDE CENTRAL - OSITRAN	K	T	MODULO DE MELAMINA	746460980138	7/05/2015	BUENO	ACTIVO
582	SEDE CENTRAL - OSITRAN	K	T	MODULO DE MELAMINA	746460980139	7/05/2015	BUENO	ACTIVO
583	SEDE CENTRAL - OSITRAN	K	T	MODULO DE MELAMINA	746460980140	7/05/2015	BUENO	ACTIVO
584	SEDE CENTRAL - OSITRAN	K	T	MODULO DE MELAMINA	746460980141	7/05/2015	BUENO	ACTIVO
585	SEDE CENTRAL - OSITRAN	K	T	MODULO DE MELAMINA	746460980142	7/05/2015	BUENO	ACTIVO
586	SEDE CENTRAL - OSITRAN	K	T	MODULO DE MELAMINA	746460980143	7/05/2015	BUENO	ACTIVO
587	SEDE CENTRAL - OSITRAN	K	T	MODULO DE MELAMINA	746460980144	7/05/2015	BUENO	ACTIVO
588	SEDE CENTRAL - OSITRAN	K	T	MODULO DE MELAMINA	746460980145	7/05/2015	BUENO	ACTIVO
589	SEDE CENTRAL - OSITRAN	K	T	MODULO DE MELAMINA	746460980146	7/05/2015	BUENO	ACTIVO
590	SEDE CENTRAL - OSITRAN	K	T	MODULO DE MELAMINA	746460980147	7/05/2015	BUENO	ACTIVO
591	SEDE CENTRAL - OSITRAN	K	T	MODULO DE MELAMINA	746460980148	7/05/2015	BUENO	ACTIVO
592	SEDE CENTRAL - OSITRAN	K	T	MODULO DE MELAMINA	746460980150	7/05/2015	BUENO	ACTIVO
593	SEDE CENTRAL - OSITRAN	K	T	MODULO DE MELAMINA	746460980151	7/05/2015	BUENO	ACTIVO
594	SEDE CENTRAL - OSITRAN	K	T	MODULO DE MELAMINA	746460980152	7/05/2015	BUENO	ACTIVO
595	SEDE CENTRAL - OSITRAN	K	T	MODULO DE MELAMINA	746460980153	7/05/2015	BUENO	ACTIVO
596	SEDE CENTRAL - OSITRAN	K	T	MODULO DE MELAMINA	746460980155	7/05/2015	BUENO	ACTIVO
597	SEDE CENTRAL - OSITRAN	K	T	MODULO DE MELAMINA	746460980157	7/05/2015	BUENO	ACTIVO
598	SEDE CENTRAL - OSITRAN	K	T	MODULO DE MELAMINA	746460980159	7/05/2015	REGULAR	ACTIVO
599	SEDE CENTRAL - OSITRAN	K	T	MODULO DE MELAMINA	746460980160	7/05/2015	BUENO	ACTIVO
600	SEDE CENTRAL - OSITRAN	K	T	MODULO DE MELAMINA	746460980161	7/05/2015	REGULAR	ACTIVO
601	SEDE CENTRAL - OSITRAN	K	T	MODULO DE MELAMINA	746460980162	7/05/2015	BUENO	ACTIVO
602	SEDE CENTRAL - OSITRAN	K	T	MODULO DE MELAMINA	746460980165	7/05/2015	REGULAR	ACTIVO
603	SEDE CENTRAL - OSITRAN	K	T	MODULO DE MELAMINA	746460980166	7/05/2015	REGULAR	ACTIVO
604	SEDE CENTRAL - OSITRAN	K	T	MODULO DE MELAMINA	746460980167	7/05/2015	BUENO	ACTIVO
605	SEDE CENTRAL - OSITRAN	K	T	MODULO DE MELAMINA	746460980168	7/05/2015	REGULAR	ACTIVO
606	SEDE CENTRAL - OSITRAN	K	T	MODULO DE MELAMINA	746460980169	7/05/2015	BUENO	ACTIVO
607	SEDE CENTRAL - OSITRAN	K	T	MODULO DE MELAMINA	746460980170	7/05/2015	BUENO	ACTIVO
608	SEDE CENTRAL - OSITRAN	K	T	MODULO DE MELAMINA	746460980171	7/05/2015	REGULAR	ACTIVO
609	OFICINA OSITRAN - APM	K	T	MODULO DE MELAMINA	746460980172	7/05/2015	REGULAR	ACTIVO
610	SEDE CENTRAL - OSITRAN	K	T	MODULO DE MELAMINA	746460980173	7/05/2015	REGULAR	ACTIVO
611	SEDE CENTRAL - OSITRAN	K	T	MODULO DE MELAMINA	746460980174	7/05/2015	BUENO	ACTIVO
612	SEDE CENTRAL - OSITRAN	K	T	MODULO DE MELAMINA	746460980175	7/05/2015	BUENO	ACTIVO
613	SEDE CENTRAL - OSITRAN	K	T	MODULO DE MELAMINA	746460980176	7/05/2015	BUENO	ACTIVO
614	SEDE CENTRAL - OSITRAN	K	T	MODULO DE MELAMINA	746460980177	7/05/2015	BUENO	ACTIVO
615	SEDE CENTRAL - OSITRAN	K	T	MODULO DE MELAMINA	746460980178	7/05/2015	BUENO	ACTIVO
616	SEDE CENTRAL - OSITRAN	K	T	MODULO DE MELAMINA	746460980179	7/05/2015	BUENO	ACTIVO
617	SEDE CENTRAL - OSITRAN	K	T	MODULO DE MELAMINA	746460980180	7/05/2015	BUENO	ACTIVO
618	SEDE CENTRAL - OSITRAN	K	T	MODULO DE MELAMINA	746460980181	7/05/2015	BUENO	ACTIVO
619	SEDE CENTRAL - OSITRAN	K	T	MODULO DE MELAMINA	746460980182	7/05/2015	BUENO	ACTIVO
620	SEDE CENTRAL - OSITRAN	K	T	MODULO DE MELAMINA	746460980183	7/05/2015	BUENO	ACTIVO
621	SEDE CENTRAL - OSITRAN	K	T	MODULO DE MELAMINA	746460980184	7/05/2015	BUENO	ACTIVO
622	SEDE CENTRAL - OSITRAN	K	T	MODULO DE MELAMINA	746460980185	7/05/2015	BUENO	ACTIVO
623	SEDE CENTRAL - OSITRAN	K	T	MODULO DE MELAMINA	746460980186	7/05/2015	BUENO	ACTIVO
624	SEDE CENTRAL - OSITRAN	K	T	MODULO DE MELAMINA	746460980187	7/05/2015	BUENO	ACTIVO
625	SEDE CENTRAL - OSITRAN	K	T	MODULO DE MELAMINA	746460980188	7/05/2015	BUENO	ACTIVO
626	SEDE CENTRAL - OSITRAN	K	T	MODULO DE MELAMINA	746460980189	7/05/2015	BUENO	ACTIVO
627	SEDE CENTRAL - OSITRAN	K	T	MODULO DE MELAMINA	746460980190	7/05/2015	BUENO	ACTIVO
628	SEDE CENTRAL - OSITRAN	K	T	MODULO DE MELAMINA	746460980191	7/05/2015	BUENO	ACTIVO
629	SEDE CENTRAL - OSITRAN	K	T	MODULO DE MELAMINA	746460980192	7/05/2015	BUENO	ACTIVO
630	SEDE CENTRAL - OSITRAN	K	T	MODULO DE MELAMINA	746460980193	7/05/2015	BUENO	ACTIVO
631	SEDE CENTRAL - OSITRAN	K	T	MODULO DE MELAMINA	746460980194	7/05/2015	BUENO	ACTIVO
632	SEDE CENTRAL - OSITRAN	K	T	MODULO DE MELAMINA	746460980195	7/05/2015	BUENO	ACTIVO
633	SEDE CENTRAL - OSITRAN	K	T	MODULO DE MELAMINA	746460980196	7/05/2015	BUENO	ACTIVO
634	SEDE CENTRAL - OSITRAN	K	T	MODULO DE MELAMINA	746460980197	7/05/2015	BUENO	ACTIVO
635	SEDE CENTRAL - OSITRAN	K	T	MODULO DE MELAMINA	746460980198	7/05/2015	BUENO	ACTIVO
636	SEDE CENTRAL - OSITRAN	K	T	MODULO DE MELAMINA	746460980199	7/05/2015	BUENO	ACTIVO
637	SEDE CENTRAL - OSITRAN	K	T	MODULO DE MELAMINA	746460980200	7/05/2015	BUENO	ACTIVO

638	SEDE CENTRAL - OSITRAN	K	T	MODULO DE MELAMINA	746460980201	7/05/2015	REGULAR	ACTIVO
639	SEDE CENTRAL - OSITRAN	K	T	MODULO DE MELAMINA	746460980202	7/05/2015	BUENO	ACTIVO
640	SEDE CENTRAL - OSITRAN	K	T	MODULO DE MELAMINA	746460980203	7/05/2015	BUENO	ACTIVO
641	SEDE CENTRAL - OSITRAN	K	T	MODULO DE MELAMINA	746460980204	7/05/2015	BUENO	ACTIVO
642	SEDE CENTRAL - OSITRAN	K	T	MODULO DE MELAMINA	746460980205	7/05/2015	BUENO	ACTIVO
643	SEDE CENTRAL - OSITRAN	K	T	MODULO DE MELAMINA	746460980206	7/05/2015	BUENO	ACTIVO
644	SEDE CENTRAL - OSITRAN	K	T	MODULO DE MELAMINA	746460980207	7/05/2015	BUENO	ACTIVO
645	SEDE CENTRAL - OSITRAN	K	T	MODULO DE MELAMINA	746460980208	7/05/2015	BUENO	ACTIVO
646	SEDE CENTRAL - OSITRAN	K	T	MODULO DE MELAMINA	746460980209	7/05/2015	BUENO	ACTIVO
647	SEDE CENTRAL - OSITRAN	K	T	MODULO DE MELAMINA	746460980210	7/05/2015	BUENO	ACTIVO
648	SEDE CENTRAL - OSITRAN	K	T	MODULO DE MELAMINA	746460980211	7/05/2015	BUENO	ACTIVO
649	SEDE CENTRAL - OSITRAN	K	T	MODULO DE MELAMINA	746460980212	7/05/2015	BUENO	ACTIVO
650	SEDE CENTRAL - OSITRAN	K	T	MODULO DE MELAMINA	746460980213	7/05/2015	BUENO	ACTIVO
651	SEDE CENTRAL - OSITRAN	K	T	MODULO DE MELAMINA	746460980214	7/05/2015	BUENO	ACTIVO
652	SEDE CENTRAL - OSITRAN	K	T	MODULO DE MELAMINA	746460980215	7/05/2015	BUENO	ACTIVO
653	SEDE CENTRAL - OSITRAN	K	T	MODULO DE MELAMINA	746460980216	7/05/2015	BUENO	ACTIVO
654	SEDE CENTRAL - OSITRAN	K	T	MODULO DE MELAMINA	746460980217	7/05/2015	BUENO	ACTIVO
655	SEDE CENTRAL - OSITRAN	K	T	MODULO DE MELAMINA	746460980218	7/05/2015	BUENO	ACTIVO
656	SEDE CENTRAL - OSITRAN	K	T	MODULO DE MELAMINA	746460980219	7/05/2015	BUENO	ACTIVO
657	SEDE CENTRAL - OSITRAN	K	T	MODULO DE MELAMINA	746460980220	7/05/2015	BUENO	ACTIVO
658	SEDE CENTRAL - OSITRAN	K	T	MODULO DE MELAMINA	746460980221	7/05/2015	BUENO	ACTIVO
659	SEDE CENTRAL - OSITRAN	K	T	MODULO DE MELAMINA	746460980222	7/05/2015	BUENO	ACTIVO
660	SEDE CENTRAL - OSITRAN	K	T	MODULO DE MELAMINA	746460980223	7/05/2015	BUENO	ACTIVO
661	SEDE CENTRAL - OSITRAN	K	T	MODULO DE MELAMINA	746460980224	7/05/2015	BUENO	ACTIVO
662	SEDE CENTRAL - OSITRAN	K	T	MODULO DE MELAMINA	746460980225	7/05/2015	BUENO	ACTIVO
663	SEDE CENTRAL - OSITRAN	K	T	MODULO DE MELAMINA	746460980226	7/05/2015	BUENO	ACTIVO
664	SEDE CENTRAL - OSITRAN	K	T	MODULO DE MELAMINA	746460980227	7/05/2015	BUENO	ACTIVO
665	SEDE CENTRAL - OSITRAN	K	T	MODULO DE MELAMINA	746460980228	7/05/2015	BUENO	ACTIVO
666	SEDE CENTRAL - OSITRAN	K	T	MODULO DE MELAMINA	746460980229	7/05/2015	BUENO	ACTIVO
667	SEDE CENTRAL - OSITRAN	K	T	MODULO DE MELAMINA	746460980230	7/05/2015	BUENO	ACTIVO
668	SEDE CENTRAL - OSITRAN	K	T	MODULO DE MELAMINA	746460980231	7/05/2015	BUENO	ACTIVO
669	SEDE CENTRAL - OSITRAN	K	T	MODULO DE MELAMINA	746460980232	7/05/2015	BUENO	ACTIVO
670	SEDE CENTRAL - OSITRAN	K	T	MODULO DE MELAMINA	746460980233	7/05/2015	BUENO	ACTIVO
671	SEDE CENTRAL - OSITRAN	K	T	MODULO DE MELAMINA	746460980234	7/05/2015	BUENO	ACTIVO
672	SEDE CENTRAL - OSITRAN	K	T	MODULO DE MELAMINA	746460980235	7/05/2015	BUENO	ACTIVO
673	SEDE CENTRAL - OSITRAN	K	T	MODULO DE MELAMINA	746460980238	7/05/2015	BUENO	ACTIVO
674	SEDE CENTRAL - OSITRAN	K	T	MODULO DE MELAMINA	746460980239	9/07/2015	BUENO	ACTIVO
675	SEDE CENTRAL - OSITRAN	K	T	MODULO DE MELAMINA	746460980240	9/07/2015	BUENO	ACTIVO
676	SEDE CENTRAL - OSITRAN	K	T	MODULO DE MELAMINA	746460980241	9/07/2015	BUENO	ACTIVO
677	SEDE CENTRAL - OSITRAN	K	T	MODULO DE MELAMINA	746460980243	10/07/2015	BUENO	ACTIVO
678	SEDE CENTRAL - OSITRAN	K	T	MODULO DE MELAMINA	746460980244	24/11/2015	BUENO	ACTIVO
679	SEDE CENTRAL - OSITRAN	K	T	MODULO DE MELAMINA	746460980245	24/11/2015	BUENO	ACTIVO
680	SEDE CENTRAL - OSITRAN	K	T	MODULO DE MELAMINA	746460980246	24/11/2015	BUENO	ACTIVO
681	SEDE CENTRAL - OSITRAN	K	T	MODULO DE MELAMINA	746460980247	24/12/2015	BUENO	ACTIVO
682	SEDE CENTRAL - OSITRAN	K	T	MODULO DE MELAMINA	746460980248	24/12/2015	REGULAR	ACTIVO
683	SEDE CENTRAL - OSITRAN	K	T	MODULO DE MELAMINA	746460980249	23/12/2015	BUENO	ACTIVO
684	SEDE CENTRAL - OSITRAN	K	T	MODULO DE MELAMINA	746460980250	22/02/2016	BUENO	ACTIVO
685	SEDE CENTRAL - OSITRAN	K	T	MODULO DE MELAMINA	746460980316	29/08/2018	BUENO	ACTIVO
686	SEDE CENTRAL - OSITRAN	K	T	MODULO DE MELAMINA	746460980317	29/08/2018	BUENO	ACTIVO
687	SEDE CENTRAL - OSITRAN	K	T	MODULO DE MELAMINA	746460980318	29/08/2018	BUENO	ACTIVO
688	SEDE CENTRAL - OSITRAN	K	T	MODULO DE MELAMINA	746460980319	10/12/2018	BUENO	ACTIVO
689	SEDE CENTRAL - OSITRAN	K	T	MODULO DE MELAMINA	746460980322	10/12/2018	BUENO	ACTIVO
690	CENTRO DE ORIENTACION LINEA 1	K	T	MODULO DE MELAMINA	746460980389	20/08/2019	NUEVO	ACTIVO
691	SEDE CENTRAL - OSITRAN	K	T	MODULO DE MELAMINA	746460980390	30/12/2019	NUEVO	ACTIVO
692	SEDE CENTRAL - OSITRAN	K	T	MODULO DE MELAMINA	746460980391	30/12/2019	NUEVO	ACTIVO
693	SEDE CENTRAL - OSITRAN	K	T	MODULO DE MELAMINA	746460980392	30/12/2019	NUEVO	ACTIVO
694	SEDE CENTRAL - OSITRAN	K	T	MODULO DE MELAMINA	746460980393	30/12/2019	NUEVO	ACTIVO
695	SEDE CENTRAL - OSITRAN	K	T	MODULO DE MELAMINA	746460980394	30/12/2019	NUEVO	ACTIVO
696	SEDE CENTRAL - OSITRAN	K	T	MODULO DE MELAMINA	746460980395	30/12/2019	NUEVO	ACTIVO

697	SEDE CENTRAL - OSITRAN	K	T	MODULO DE MELAMINA	746460980396	31/12/2019	NUEVO	ACTIVO
698	SEDE CENTRAL - OSITRAN	K	T	MODULO DE MELAMINA	746460980397	31/12/2019	NUEVO	ACTIVO
699	OFICINA DESCONCENTRADA DE OSITRAN EN IQUITOS	K	T	MODULO DE MELAMINA	746460980398	11/11/2020	NUEVO	ACTIVO
700	OFICINA DESCONCENTRADA DE OSITRAN EN IQUITOS	K	T	MODULO DE MELAMINA	746460980399	11/11/2020	NUEVO	ACTIVO
701	OFICINA DESCONCENTRADA DE OSITRAN EN CUSCO	K	T	MODULO DE MELAMINA	746460980400	31/12/2020	NUEVO	ACTIVO
702	OFICINA DESCONCENTRADA DE OSITRAN EN CUSCO	K	T	MODULO DE MELAMINA	746460980401	31/12/2020	NUEVO	ACTIVO
703	SEDE CENTRAL - OSITRAN	K	T	MODULO DE MELAMINA PARA COMPUTADORA	746461240003	21/01/2008	BUENO	ACTIVO
704	SEDE CENTRAL - OSITRAN	K	T	MODULO DE MELAMINA PARA COMPUTADORA	746461240004	21/01/2008	BUENO	ACTIVO
705	SEDE CENTRAL - OSITRAN	K	T	MODULO DE MELAMINA PARA COMPUTADORA	746461240005	21/01/2008	BUENO	ACTIVO
706	SEDE CENTRAL - OSITRAN	K	T	MODULO DE MELAMINA PARA COMPUTADORA	746461240006	21/01/2008	BUENO	ACTIVO
707	SEDE CENTRAL - OSITRAN	K	T	MODULO DE MELAMINA PARA COMPUTADORA	746461240007	21/01/2008	BUENO	ACTIVO
708	SEDE CENTRAL - OSITRAN	K	T	MODULO DE MELAMINA PARA COMPUTADORA	746461240008	21/01/2008	BUENO	ACTIVO
709	SEDE CENTRAL - OSITRAN	K	T	MODULO DE MELAMINA PARA COMPUTADORA	746461240009	21/01/2008	BUENO	ACTIVO
710	SEDE CENTRAL - OSITRAN	K	T	MODULO DE MELAMINA PARA COMPUTADORA	746461240010	21/01/2008	BUENO	ACTIVO
711	SEDE CENTRAL - OSITRAN	K	T	MODULO DE MELAMINA PARA COMPUTADORA	746461240011	21/01/2008	BUENO	ACTIVO
712	SEDE CENTRAL - OSITRAN	K	T	MODULO DE MELAMINA PARA COMPUTADORA	746461240012	21/01/2008	BUENO	ACTIVO
713	SEDE CENTRAL - OSITRAN	K	T	MODULO DE MELAMINA PARA COMPUTADORA	746461240013	21/01/2008	BUENO	ACTIVO
714	SEDE CENTRAL - OSITRAN	K	T	MODULO DE MELAMINA PARA COMPUTADORA	746461240014	21/01/2008	BUENO	ACTIVO
715	SEDE CENTRAL - OSITRAN	K	T	MODULO DE MELAMINA PARA COMPUTADORA	746461240017	21/01/2008	BUENO	ACTIVO
716	SEDE CENTRAL - OSITRAN	K	T	MODULO DE MELAMINA PARA COMPUTADORA	746461240018	21/01/2008	BUENO	ACTIVO
717	SEDE CENTRAL - OSITRAN	K	T	MODULO DE MELAMINA PARA COMPUTADORA	746461240019	21/01/2008	BUENO	ACTIVO
718	SEDE CENTRAL - OSITRAN	K	T	MODULO DE MELAMINA PARA COMPUTADORA	746461240020	21/01/2008	BUENO	ACTIVO
719	SEDE CENTRAL - OSITRAN	K	T	MODULO DE MELAMINA PARA COMPUTADORA	746461240021	21/01/2008	BUENO	ACTIVO
720	SEDE CENTRAL - OSITRAN	K	T	MODULO DE MELAMINA PARA COMPUTADORA	746461240022	21/01/2008	BUENO	ACTIVO
721	SEDE CENTRAL - OSITRAN	K	T	MODULO DE MELAMINA PARA COMPUTADORA	746461240023	21/01/2008	BUENO	ACTIVO
722	SEDE CENTRAL - OSITRAN	K	T	MODULO DE MELAMINA PARA COMPUTADORA	746461240024	21/01/2008	BUENO	ACTIVO
723	SEDE CENTRAL - OSITRAN	K	T	MODULO DE MELAMINA PARA COMPUTADORA	746461240025	21/01/2008	BUENO	ACTIVO
724	SEDE CENTRAL - OSITRAN	K	T	MODULO DE MELAMINA PARA COMPUTADORA	746461240026	21/01/2008	BUENO	ACTIVO
725	SEDE CENTRAL - OSITRAN	K	T	MODULO DE MELAMINA PARA COMPUTADORA	746461240028	21/01/2008	BUENO	ACTIVO
726	SEDE CENTRAL - OSITRAN	K	T	MODULO DE MELAMINA PARA COMPUTADORA	746461240029	21/01/2008	BUENO	ACTIVO
727	SEDE CENTRAL - OSITRAN	K	T	MODULO DE MELAMINA PARA COMPUTADORA	746461240030	21/01/2008	BUENO	ACTIVO
728	SEDE CENTRAL - OSITRAN	K	T	MODULO DE MELAMINA PARA COMPUTADORA	746461240031	21/01/2008	BUENO	ACTIVO
729	SEDE CENTRAL - OSITRAN	K	T	MODULO DE MELAMINA PARA COMPUTADORA	746461240032	31/12/2008	BUENO	ACTIVO
730	SEDE CENTRAL - OSITRAN	K	T	MODULO DE MELAMINA PARA COMPUTADORA	746461240033	31/12/2008	BUENO	ACTIVO
731	SEDE CENTRAL - OSITRAN	K	T	MODULO DE MELAMINA PARA COMPUTADORA	746461240034	31/12/2008	BUENO	ACTIVO
732	SEDE CENTRAL - OSITRAN	K	T	MODULO DE MELAMINA PARA COMPUTADORA	746461240035	31/12/2008	BUENO	ACTIVO
733	SEDE CENTRAL - OSITRAN	K	T	MODULO DE MELAMINA PARA COMPUTADORA	746461240036	31/12/2008	BUENO	ACTIVO
734	SEDE CENTRAL - OSITRAN	K	T	MODULO DE MELAMINA PARA COMPUTADORA	746461240038	31/12/2008	BUENO	ACTIVO
735	SEDE CENTRAL - OSITRAN	K	T	MODULO DE MELAMINA PARA COMPUTADORA	746461240039	31/12/2008	BUENO	ACTIVO
736	SEDE CENTRAL - OSITRAN	K	T	MODULO DE MELAMINA PARA COMPUTADORA	746461240040	31/12/2008	BUENO	ACTIVO
737	SEDE CENTRAL - OSITRAN	K	T	MODULO DE MELAMINA PARA COMPUTADORA	746461240041	31/12/2008	BUENO	ACTIVO
738	SEDE CENTRAL - OSITRAN	K	T	MODULO DE MELAMINA PARA COMPUTADORA	746461240042	31/12/2008	BUENO	ACTIVO
739	SEDE CENTRAL - OSITRAN	K	T	MODULO DE MELAMINA PARA COMPUTADORA	746461240044	31/12/2008	BUENO	ACTIVO
740	SEDE CENTRAL - OSITRAN	K	T	MODULO DE MELAMINA PARA COMPUTADORA	746461240045	31/12/2008	BUENO	ACTIVO
741	SEDE CENTRAL - OSITRAN	K	T	MODULO DE MELAMINA PARA COMPUTADORA	746461240046	31/12/2008	BUENO	ACTIVO
742	SEDE CENTRAL - OSITRAN	K	T	MODULO DE MELAMINA PARA COMPUTADORA	746461240047	31/12/2008	BUENO	ACTIVO
743	SEDE CENTRAL - OSITRAN	K	T	MODULO DE MELAMINA PARA COMPUTADORA	746461240048	31/12/2008	BUENO	ACTIVO
744	SEDE CENTRAL - OSITRAN	K	T	MODULO DE MELAMINA PARA COMPUTADORA	746461240050	31/12/2008	BUENO	ACTIVO
745	SEDE CENTRAL - OSITRAN	K	T	MODULO DE MELAMINA PARA COMPUTADORA	746461240051	31/12/2008	BUENO	ACTIVO
746	SEDE CENTRAL - OSITRAN	K	T	MODULO DE MELAMINA PARA COMPUTADORA	746461240052	31/12/2008	BUENO	ACTIVO
747	SEDE CENTRAL - OSITRAN	K	T	MODULO DE MELAMINA PARA COMPUTADORA	746461240053	31/12/2008	BUENO	ACTIVO
748	SEDE CENTRAL - OSITRAN	K	T	MODULO DE MELAMINA PARA COMPUTADORA	746461240056	31/12/2008	BUENO	ACTIVO
749	SEDE CENTRAL - OSITRAN	K	T	MODULO DE MELAMINA PARA COMPUTADORA	746461240068	20/12/2012	BUENO	ACTIVO
750	SEDE CENTRAL - OSITRAN	K	T	MOSTRADOR DE METAL Y MELAMINA	746463900001	2/02/2017	BUENO	ACTIVO
751	SEDE CENTRAL - OSITRAN	K	T	PANTALLA ECRAN	746466950005	31/07/2008	REGULAR	ACTIVO
752	SEDE CENTRAL - OSITRAN	K	T	PANTALLA ECRAN	746466950014	26/12/2016	BUENO	ACTIVO
753	SEDE CENTRAL - OSITRAN	K	T	PANTALLA ECRAN	746466950015	26/12/2016	BUENO	ACTIVO
754	SEDE CENTRAL - OSITRAN	K	T	PIZARRA ACRILICA	746473050015	30/12/2009	REGULAR	ACTIVO
755	SEDE CENTRAL - OSITRAN	K	T	PIZARRA ACRILICA	746473050022	20/12/2012	REGULAR	ACTIVO

756	SEDE CENTRAL - OSITRAN	K	T	PIZARRA ACRILICA	746473050023	20/12/2012	REGULAR	ACTIVO
757	SEDE CENTRAL - OSITRAN	K	T	PIZARRA MURAL - FRANELOGRAFO	746475090024	20/12/2012	REGULAR	ACTIVO
758	SEDE CENTRAL - OSITRAN	K	T	ROPERO	746479160002	9/07/2015	BUENO	ACTIVO
759	SEDE CENTRAL - OSITRAN	K	T	SILLA FIJA DE METAL	746481870036	25/05/1999	REGULAR	ACTIVO
760	SEDE CENTRAL - OSITRAN	K	T	SILLA FIJA DE METAL	746481870043	25/05/1999	REGULAR	ACTIVO
761	SEDE CENTRAL - OSITRAN	K	T	SILLA FIJA DE METAL	746481870198	16/04/2015	BUENO	ACTIVO
762	SEDE CENTRAL - OSITRAN	K	T	SILLA FIJA DE METAL	746481870199	16/04/2015	BUENO	ACTIVO
763	SEDE CENTRAL - OSITRAN	K	T	SILLA FIJA DE METAL	746481870200	16/04/2015	BUENO	ACTIVO
764	SEDE CENTRAL - OSITRAN	K	T	SILLA FIJA DE METAL	746481870201	16/04/2015	BUENO	ACTIVO
765	SEDE CENTRAL - OSITRAN	K	T	SILLA FIJA DE METAL	746481870202	16/04/2015	BUENO	ACTIVO
766	SEDE CENTRAL - OSITRAN	K	T	SILLA FIJA DE METAL	746481870203	16/04/2015	BUENO	ACTIVO
767	SEDE CENTRAL - OSITRAN	K	T	SILLA FIJA DE METAL	746481870204	16/04/2015	BUENO	ACTIVO
768	SEDE CENTRAL - OSITRAN	K	T	SILLA FIJA DE METAL	746481870205	16/04/2015	BUENO	ACTIVO
769	SEDE CENTRAL - OSITRAN	K	T	SILLA FIJA DE METAL	746481870206	16/04/2015	BUENO	ACTIVO
770	SEDE CENTRAL - OSITRAN	K	T	SILLA FIJA DE METAL	746481870207	16/04/2015	BUENO	ACTIVO
771	SEDE CENTRAL - OSITRAN	K	T	SILLA FIJA DE METAL	746481870208	16/04/2015	BUENO	ACTIVO
772	SEDE CENTRAL - OSITRAN	K	T	SILLA FIJA DE METAL	746481870209	16/04/2015	BUENO	ACTIVO
773	SEDE CENTRAL - OSITRAN	K	T	SILLA FIJA DE METAL	746481870210	16/04/2015	BUENO	ACTIVO
774	SEDE CENTRAL - OSITRAN	K	T	SILLA FIJA DE METAL	746481870211	16/04/2015	BUENO	ACTIVO
775	SEDE CENTRAL - OSITRAN	K	T	SILLA FIJA DE METAL	746481870212	16/04/2015	BUENO	ACTIVO
776	SEDE CENTRAL - OSITRAN	K	T	SILLA FIJA DE METAL	746481870213	16/04/2015	BUENO	ACTIVO
777	SEDE CENTRAL - OSITRAN	K	T	SILLA FIJA DE METAL	746481870214	16/04/2015	BUENO	ACTIVO
778	SEDE CENTRAL - OSITRAN	K	T	SILLA FIJA DE METAL	746481870215	16/04/2015	BUENO	ACTIVO
779	SEDE CENTRAL - OSITRAN	K	T	SILLA FIJA DE METAL	746481870216	16/04/2015	BUENO	ACTIVO
780	SEDE CENTRAL - OSITRAN	K	T	SILLA FIJA DE METAL	746481870217	16/04/2015	BUENO	ACTIVO
781	SEDE CENTRAL - OSITRAN	K	T	SILLA FIJA DE METAL	746481870218	16/04/2015	BUENO	ACTIVO
782	SEDE CENTRAL - OSITRAN	K	T	SILLA FIJA DE METAL	746481870219	16/04/2015	BUENO	ACTIVO
783	SEDE CENTRAL - OSITRAN	K	T	SILLA FIJA DE METAL	746481870220	16/04/2015	BUENO	ACTIVO
784	SEDE CENTRAL - OSITRAN	K	T	SILLA FIJA DE METAL	746481870221	16/04/2015	BUENO	ACTIVO
785	SEDE CENTRAL - OSITRAN	K	T	SILLA FIJA DE METAL	746481870222	16/04/2015	BUENO	ACTIVO
786	SEDE CENTRAL - OSITRAN	K	T	SILLA FIJA DE METAL	746481870223	16/04/2015	BUENO	ACTIVO
787	SEDE CENTRAL - OSITRAN	K	T	SILLA FIJA DE METAL	746481870224	16/04/2015	BUENO	ACTIVO
788	SEDE CENTRAL - OSITRAN	K	T	SILLA FIJA DE METAL	746481870225	16/04/2015	BUENO	ACTIVO
789	SEDE CENTRAL - OSITRAN	K	T	SILLA FIJA DE METAL	746481870226	16/04/2015	BUENO	ACTIVO
790	SEDE CENTRAL - OSITRAN	K	T	SILLA FIJA DE METAL	746481870227	16/04/2015	BUENO	ACTIVO
791	SEDE CENTRAL - OSITRAN	K	T	SILLA FIJA DE METAL	746481870228	16/04/2015	BUENO	ACTIVO
792	SEDE CENTRAL - OSITRAN	K	T	SILLA FIJA DE METAL	746481870229	16/04/2015	BUENO	ACTIVO
793	SEDE CENTRAL - OSITRAN	K	T	SILLA FIJA DE METAL	746481870230	16/04/2015	BUENO	ACTIVO
794	SEDE CENTRAL - OSITRAN	K	T	SILLA FIJA DE METAL	746481870231	16/04/2015	BUENO	ACTIVO
795	SEDE CENTRAL - OSITRAN	K	T	SILLA FIJA DE METAL	746481870232	16/04/2015	BUENO	ACTIVO
796	SEDE CENTRAL - OSITRAN	K	T	SILLA FIJA DE METAL	746481870233	16/04/2015	BUENO	ACTIVO
797	SEDE CENTRAL - OSITRAN	K	T	SILLA FIJA DE METAL	746481870334	29/10/2015	BUENO	ACTIVO
798	SEDE CENTRAL - OSITRAN	K	T	SILLA FIJA DE METAL	746481870335	29/10/2015	BUENO	ACTIVO
799	SEDE CENTRAL - OSITRAN	K	T	SILLA FIJA DE METAL	746481870336	29/10/2015	BUENO	ACTIVO
800	SEDE CENTRAL - OSITRAN	K	T	SILLA FIJA DE METAL	746481870337	18/11/2015	BUENO	ACTIVO
801	SEDE CENTRAL - OSITRAN	K	T	SILLA FIJA DE METAL	746481870338	18/11/2015	BUENO	ACTIVO
802	SEDE CENTRAL - OSITRAN	K	T	SILLA FIJA DE METAL	746481870339	18/11/2015	BUENO	ACTIVO
803	SEDE CENTRAL - OSITRAN	K	T	SILLA FIJA DE METAL	746481870340	18/11/2015	BUENO	ACTIVO
804	SEDE CENTRAL - OSITRAN	K	T	SILLA FIJA DE METAL	746481870341	18/11/2015	BUENO	ACTIVO
805	SEDE CENTRAL - OSITRAN	K	T	SILLA FIJA DE METAL	746481870342	18/11/2015	BUENO	ACTIVO
806	SEDE CENTRAL - OSITRAN	K	T	SILLA GIRATORIA DE METAL	746483900183	29/05/2015	BUENO	ACTIVO
807	SEDE CENTRAL - OSITRAN	K	T	SILLA GIRATORIA DE METAL	746483900184	29/05/2015	REGULAR	ACTIVO
808	SEDE CENTRAL - OSITRAN	K	T	SILLA GIRATORIA DE METAL	746483900185	29/05/2015	BUENO	ACTIVO
809	SEDE CENTRAL - OSITRAN	K	T	SILLA GIRATORIA DE METAL	746483900186	29/05/2015	BUENO	ACTIVO
810	SEDE CENTRAL - OSITRAN	K	T	SILLA GIRATORIA DE METAL	746483900187	29/05/2015	REGULAR	ACTIVO
811	SEDE CENTRAL - OSITRAN	K	T	SILLA GIRATORIA DE METAL	746483900188	29/05/2015	BUENO	ACTIVO
812	SEDE CENTRAL - OSITRAN	K	T	SILLA GIRATORIA DE METAL	746483900189	29/05/2015	BUENO	ACTIVO
813	SEDE CENTRAL - OSITRAN	K	T	SILLA GIRATORIA DE METAL	746483900190	29/05/2015	BUENO	ACTIVO
814	SEDE CENTRAL - OSITRAN	K	T	SILLA GIRATORIA DE METAL	746483900191	29/05/2015	REGULAR	ACTIVO

815	SEDE CENTRAL - OSITRAN	K	T	SILLA GIRATORIA DE METAL	746483900192	29/05/2015	BUENO	ACTIVO
816	SEDE CENTRAL - OSITRAN	K	T	SILLA GIRATORIA DE METAL	746483900193	29/05/2015	BUENO	ACTIVO
817	SEDE CENTRAL - OSITRAN	K	T	SILLA GIRATORIA DE METAL	746483900194	29/05/2015	REGULAR	ACTIVO
818	SEDE CENTRAL - OSITRAN	K	T	SILLA GIRATORIA DE METAL	746483900196	29/05/2015	REGULAR	ACTIVO
819	SEDE CENTRAL - OSITRAN	K	T	SILLA GIRATORIA DE METAL	746483900197	29/05/2015	REGULAR	ACTIVO
820	SEDE CENTRAL - OSITRAN	K	T	SILLA GIRATORIA DE METAL	746483900198	29/05/2015	REGULAR	ACTIVO
821	SEDE CENTRAL - OSITRAN	K	T	SILLA GIRATORIA DE METAL	746483900199	29/05/2015	REGULAR	ACTIVO
822	SEDE CENTRAL - OSITRAN	K	T	SILLA GIRATORIA DE METAL	746483900200	29/05/2015	BUENO	ACTIVO
823	SEDE CENTRAL - OSITRAN	K	T	SILLA GIRATORIA DE METAL	746483900201	29/05/2015	REGULAR	ACTIVO
824	SEDE CENTRAL - OSITRAN	K	T	SILLA GIRATORIA DE METAL	746483900202	29/05/2015	BUENO	ACTIVO
825	SEDE CENTRAL - OSITRAN	K	T	SILLA GIRATORIA DE METAL	746483900203	29/05/2015	REGULAR	ACTIVO
826	SEDE CENTRAL - OSITRAN	K	T	SILLA GIRATORIA DE METAL	746483900204	29/05/2015	BUENO	ACTIVO
827	SEDE CENTRAL - OSITRAN	K	T	SILLA GIRATORIA DE METAL	746483900205	29/05/2015	BUENO	ACTIVO
828	SEDE CENTRAL - OSITRAN	K	T	SILLA GIRATORIA DE METAL	746483900206	29/05/2015	BUENO	ACTIVO
829	SEDE CENTRAL - OSITRAN	K	T	SILLA GIRATORIA DE METAL	746483900207	29/05/2015	REGULAR	ACTIVO
830	SEDE CENTRAL - OSITRAN	K	T	SILLA GIRATORIA DE METAL	746483900208	29/05/2015	REGULAR	ACTIVO
831	SEDE CENTRAL - OSITRAN	K	T	SILLA GIRATORIA DE METAL	746483900209	29/05/2015	REGULAR	ACTIVO
832	SEDE CENTRAL - OSITRAN	K	T	SILLA GIRATORIA DE METAL	746483900210	29/05/2015	BUENO	ACTIVO
833	SEDE CENTRAL - OSITRAN	K	T	SILLA GIRATORIA DE METAL	746483900211	29/05/2015	BUENO	ACTIVO
834	SEDE CENTRAL - OSITRAN	K	T	SILLA GIRATORIA DE METAL	746483900212	29/05/2015	REGULAR	ACTIVO
835	SEDE CENTRAL - OSITRAN	K	T	SILLA GIRATORIA DE METAL	746483900213	29/05/2015	BUENO	ACTIVO
836	SEDE CENTRAL - OSITRAN	K	T	SILLA GIRATORIA DE METAL	746483900214	29/05/2015	BUENO	ACTIVO
837	SEDE CENTRAL - OSITRAN	K	T	SILLA GIRATORIA DE METAL	746483900215	29/05/2015	REGULAR	ACTIVO
838	SEDE CENTRAL - OSITRAN	K	T	SILLA GIRATORIA DE METAL	746483900216	29/05/2015	BUENO	ACTIVO
839	SEDE CENTRAL - OSITRAN	K	T	SILLA GIRATORIA DE METAL	746483900217	29/05/2015	BUENO	ACTIVO
840	SEDE CENTRAL - OSITRAN	K	T	SILLA GIRATORIA DE METAL	746483900219	29/05/2015	BUENO	ACTIVO
841	SEDE CENTRAL - OSITRAN	K	T	SILLA GIRATORIA DE METAL	746483900220	29/05/2015	REGULAR	ACTIVO
842	SEDE CENTRAL - OSITRAN	K	T	SILLA GIRATORIA DE METAL	746483900221	29/05/2015	BUENO	ACTIVO
843	SEDE CENTRAL - OSITRAN	K	T	SILLA GIRATORIA DE METAL	746483900222	29/05/2015	REGULAR	ACTIVO
844	SEDE CENTRAL - OSITRAN	K	T	SILLA GIRATORIA DE METAL	746483900223	29/05/2015	BUENO	ACTIVO
845	SEDE CENTRAL - OSITRAN	K	T	SILLA GIRATORIA DE METAL	746483900224	29/05/2015	REGULAR	ACTIVO
846	SEDE CENTRAL - OSITRAN	K	T	SILLA GIRATORIA DE METAL	746483900225	29/05/2015	BUENO	ACTIVO
847	SEDE CENTRAL - OSITRAN	K	T	SILLA GIRATORIA DE METAL	746483900226	29/05/2015	BUENO	ACTIVO
848	SEDE CENTRAL - OSITRAN	K	T	SILLA GIRATORIA DE METAL	746483900227	29/05/2015	REGULAR	ACTIVO
849	SEDE CENTRAL - OSITRAN	K	T	SILLA GIRATORIA DE METAL	746483900228	29/05/2015	REGULAR	ACTIVO
850	SEDE CENTRAL - OSITRAN	K	T	SILLA GIRATORIA DE METAL	746483900229	29/05/2015	BUENO	ACTIVO
851	SEDE CENTRAL - OSITRAN	K	T	SILLA GIRATORIA DE METAL	746483900230	29/05/2015	BUENO	ACTIVO
852	SEDE CENTRAL - OSITRAN	K	T	SILLA GIRATORIA DE METAL	746483900231	29/05/2015	REGULAR	ACTIVO
853	SEDE CENTRAL - OSITRAN	K	T	SILLA GIRATORIA DE METAL	746483900232	29/05/2015	BUENO	ACTIVO
854	SEDE CENTRAL - OSITRAN	K	T	SILLA GIRATORIA DE METAL	746483900233	29/05/2015	BUENO	ACTIVO
855	SEDE CENTRAL - OSITRAN	K	T	SILLA GIRATORIA DE METAL	746483900234	29/05/2015	REGULAR	ACTIVO
856	SEDE CENTRAL - OSITRAN	K	T	SILLA GIRATORIA DE METAL	746483900235	29/05/2015	REGULAR	ACTIVO
857	SEDE CENTRAL - OSITRAN	K	T	SILLA GIRATORIA DE METAL	746483900236	29/05/2015	REGULAR	ACTIVO
858	SEDE CENTRAL - OSITRAN	K	T	SILLA GIRATORIA DE METAL	746483900237	29/05/2015	REGULAR	ACTIVO
859	SEDE CENTRAL - OSITRAN	K	T	SILLA GIRATORIA DE METAL	746483900238	29/05/2015	REGULAR	ACTIVO
860	SEDE CENTRAL - OSITRAN	K	T	SILLA GIRATORIA DE METAL	746483900239	29/05/2015	BUENO	ACTIVO
861	SEDE CENTRAL - OSITRAN	K	T	SILLA GIRATORIA DE METAL	746483900240	29/05/2015	BUENO	ACTIVO
862	SEDE CENTRAL - OSITRAN	K	T	SILLA GIRATORIA DE METAL	746483900242	29/05/2015	BUENO	ACTIVO
863	SEDE CENTRAL - OSITRAN	K	T	SILLA GIRATORIA DE METAL	746483900243	29/05/2015	BUENO	ACTIVO
864	SEDE CENTRAL - OSITRAN	K	T	SILLA GIRATORIA DE METAL	746483900244	29/05/2015	BUENO	ACTIVO
865	SEDE CENTRAL - OSITRAN	K	T	SILLA GIRATORIA DE METAL	746483900245	29/05/2015	BUENO	ACTIVO
866	SEDE CENTRAL - OSITRAN	K	T	SILLA GIRATORIA DE METAL	746483900246	29/05/2015	BUENO	ACTIVO
867	SEDE CENTRAL - OSITRAN	K	T	SILLA GIRATORIA DE METAL	746483900247	29/05/2015	BUENO	ACTIVO
868	SEDE CENTRAL - OSITRAN	K	T	SILLA GIRATORIA DE METAL	746483900248	29/05/2015	BUENO	ACTIVO
869	SEDE CENTRAL - OSITRAN	K	T	SILLA GIRATORIA DE METAL	746483900249	29/05/2015	REGULAR	ACTIVO
870	SEDE CENTRAL - OSITRAN	K	T	SILLA GIRATORIA DE METAL	746483900250	29/05/2015	BUENO	ACTIVO
871	SEDE CENTRAL - OSITRAN	K	T	SILLA GIRATORIA DE METAL	746483900251	29/05/2015	BUENO	ACTIVO
872	SEDE CENTRAL - OSITRAN	K	T	SILLA GIRATORIA DE METAL	746483900252	29/05/2015	REGULAR	ACTIVO
873	SEDE CENTRAL - OSITRAN	K	T	SILLA GIRATORIA DE METAL	746483900253	29/05/2015	BUENO	ACTIVO

874	SEDE CENTRAL - OSITRAN	K	T	SILLA GIRATORIA DE METAL	746483900254	29/05/2015	REGULAR	ACTIVO
875	SEDE CENTRAL - OSITRAN	K	T	SILLA GIRATORIA DE METAL	746483900255	29/05/2015	BUENO	ACTIVO
876	SEDE CENTRAL - OSITRAN	K	T	SILLA GIRATORIA DE METAL	746483900256	29/05/2015	BUENO	ACTIVO
877	SEDE CENTRAL - OSITRAN	K	T	SILLA GIRATORIA DE METAL	746483900257	29/05/2015	BUENO	ACTIVO
878	SEDE CENTRAL - OSITRAN	K	T	SILLA GIRATORIA DE METAL	746483900258	29/05/2015	BUENO	ACTIVO
879	SEDE CENTRAL - OSITRAN	K	T	SILLA GIRATORIA DE METAL	746483900259	29/05/2015	BUENO	ACTIVO
880	SEDE CENTRAL - OSITRAN	K	T	SILLA GIRATORIA DE METAL	746483900260	29/05/2015	BUENO	ACTIVO
881	SEDE CENTRAL - OSITRAN	K	T	SILLA GIRATORIA DE METAL	746483900261	29/05/2015	REGULAR	ACTIVO
882	SEDE CENTRAL - OSITRAN	K	T	SILLA GIRATORIA DE METAL	746483900262	29/05/2015	BUENO	ACTIVO
883	SEDE CENTRAL - OSITRAN	K	T	SILLA GIRATORIA DE METAL	746483900263	29/05/2015	REGULAR	ACTIVO
884	SEDE CENTRAL - OSITRAN	K	T	SILLA GIRATORIA DE METAL	746483900264	29/05/2015	REGULAR	ACTIVO
885	SEDE CENTRAL - OSITRAN	K	T	SILLA GIRATORIA DE METAL	746483900265	29/05/2015	REGULAR	ACTIVO
886	SEDE CENTRAL - OSITRAN	K	T	SILLA GIRATORIA DE METAL	746483900266	29/05/2015	REGULAR	ACTIVO
887	SEDE CENTRAL - OSITRAN	K	T	SILLA GIRATORIA DE METAL	746483900267	29/05/2015	BUENO	ACTIVO
888	SEDE CENTRAL - OSITRAN	K	T	SILLA GIRATORIA DE METAL	746483900268	29/05/2015	REGULAR	ACTIVO
889	SEDE CENTRAL - OSITRAN	K	T	SILLA GIRATORIA DE METAL	746483900269	29/05/2015	REGULAR	ACTIVO
890	SEDE CENTRAL - OSITRAN	K	T	SILLA GIRATORIA DE METAL	746483900270	29/05/2015	BUENO	ACTIVO
891	SEDE CENTRAL - OSITRAN	K	T	SILLA GIRATORIA DE METAL	746483900271	29/05/2015	BUENO	ACTIVO
892	SEDE CENTRAL - OSITRAN	K	T	SILLA GIRATORIA DE METAL	746483900272	29/05/2015	BUENO	ACTIVO
893	SEDE CENTRAL - OSITRAN	K	T	SILLA GIRATORIA DE METAL	746483900273	29/05/2015	REGULAR	ACTIVO
894	SEDE CENTRAL - OSITRAN	K	T	SILLA GIRATORIA DE METAL	746483900274	29/05/2015	REGULAR	ACTIVO
895	SEDE CENTRAL - OSITRAN	K	T	SILLA GIRATORIA DE METAL	746483900275	29/05/2015	BUENO	ACTIVO
896	SEDE CENTRAL - OSITRAN	K	T	SILLA GIRATORIA DE METAL	746483900276	29/05/2015	BUENO	ACTIVO
897	SEDE CENTRAL - OSITRAN	K	T	SILLA GIRATORIA DE METAL	746483900277	29/05/2015	BUENO	ACTIVO
898	SEDE CENTRAL - OSITRAN	K	T	SILLA GIRATORIA DE METAL	746483900278	29/05/2015	REGULAR	ACTIVO
899	SEDE CENTRAL - OSITRAN	K	T	SILLA GIRATORIA DE METAL	746483900279	29/05/2015	REGULAR	ACTIVO
900	SEDE CENTRAL - OSITRAN	K	T	SILLA GIRATORIA DE METAL	746483900280	29/05/2015	BUENO	ACTIVO
901	SEDE CENTRAL - OSITRAN	K	T	SILLA GIRATORIA DE METAL	746483900282	29/05/2015	BUENO	ACTIVO
902	SEDE CENTRAL - OSITRAN	K	T	SILLA GIRATORIA DE METAL	746483900283	29/05/2015	BUENO	ACTIVO
903	SEDE CENTRAL - OSITRAN	K	T	SILLA GIRATORIA DE METAL	746483900284	29/05/2015	BUENO	ACTIVO
904	SEDE CENTRAL - OSITRAN	K	T	SILLA GIRATORIA DE METAL	746483900285	7/05/2015	BUENO	ACTIVO
905	SEDE CENTRAL - OSITRAN	K	T	SILLA GIRATORIA DE METAL	746483900286	7/05/2015	BUENO	ACTIVO
906	SEDE CENTRAL - OSITRAN	K	T	SILLA GIRATORIA DE METAL	746483900287	7/05/2015	BUENO	ACTIVO
907	SEDE CENTRAL - OSITRAN	K	T	SILLA GIRATORIA DE METAL	746483900288	7/05/2015	BUENO	ACTIVO
908	SEDE CENTRAL - OSITRAN	K	T	SILLA GIRATORIA DE METAL	746483900289	7/05/2015	BUENO	ACTIVO
909	SEDE CENTRAL - OSITRAN	K	T	SILLA GIRATORIA DE METAL	746483900290	7/05/2015	BUENO	ACTIVO
910	SEDE CENTRAL - OSITRAN	K	T	SILLA GIRATORIA DE METAL	746483900291	28/08/2015	BUENO	ACTIVO
911	SEDE CENTRAL - OSITRAN	K	T	SILLA GIRATORIA DE METAL	746483900292	28/08/2015	BUENO	ACTIVO
912	SEDE CENTRAL - OSITRAN	K	T	SILLA GIRATORIA DE METAL	746483900293	28/08/2015	BUENO	ACTIVO
913	SEDE CENTRAL - OSITRAN	K	T	SILLA GIRATORIA DE METAL	746483900294	28/08/2015	BUENO	ACTIVO
914	SEDE CENTRAL - OSITRAN	K	T	SILLA GIRATORIA DE METAL	746483900295	28/08/2015	BUENO	ACTIVO
915	SEDE CENTRAL - OSITRAN	K	T	SILLA GIRATORIA DE METAL	746483900296	28/08/2015	BUENO	ACTIVO
916	SEDE CENTRAL - OSITRAN	K	T	SILLA GIRATORIA DE METAL	746483900297	28/08/2015	BUENO	ACTIVO
917	SEDE CENTRAL - OSITRAN	K	T	SILLA GIRATORIA DE METAL	746483900298	28/08/2015	BUENO	ACTIVO
918	SEDE CENTRAL - OSITRAN	K	T	SILLA GIRATORIA DE METAL	746483900299	28/08/2015	BUENO	ACTIVO
919	SEDE CENTRAL - OSITRAN	K	T	SILLA GIRATORIA DE METAL	746483900300	28/08/2015	BUENO	ACTIVO
920	SEDE CENTRAL - OSITRAN	K	T	SILLON FIJO DE METAL	746487970013	6/08/2015	BUENO	ACTIVO
921	SEDE CENTRAL - OSITRAN	K	T	SILLON FIJO DE METAL	746487970014	6/08/2015	BUENO	ACTIVO
922	SEDE CENTRAL - OSITRAN	K	T	SILLON GIRATORIO DE METAL	746489330021	26/04/2007	REGULAR	ACTIVO
923	SEDE CENTRAL - OSITRAN	K	T	SILLON GIRATORIO DE METAL	746489330022	26/04/2007	REGULAR	ACTIVO
924	SEDE CENTRAL - OSITRAN	K	T	SILLON GIRATORIO DE METAL	746489330225	31/07/2011	REGULAR	ACTIVO
925	SEDE CENTRAL - OSITRAN	K	T	SILLON GIRATORIO DE METAL	746489330229	31/07/2011	REGULAR	ACTIVO
926	SEDE CENTRAL - OSITRAN	K	T	SILLON GIRATORIO DE METAL	746489330240	4/11/2013	BUENO	ACTIVO
927	SEDE CENTRAL - OSITRAN	K	T	SILLON GIRATORIO DE METAL	746489330241	5/11/2013	REGULAR	ACTIVO
928	SEDE CENTRAL - OSITRAN	K	T	SILLON GIRATORIO DE METAL	746489330242	12/11/2013	BUENO	ACTIVO
929	SEDE CENTRAL - OSITRAN	K	T	SILLON GIRATORIO DE METAL	746489330243	19/11/2013	REGULAR	ACTIVO
930	SEDE CENTRAL - OSITRAN	K	T	SILLON GIRATORIO DE METAL	746489330244	27/12/2013	BUENO	ACTIVO
931	SEDE CENTRAL - OSITRAN	K	T	SILLON GIRATORIO DE METAL	746489330245	3/04/2014	BUENO	ACTIVO
932	SEDE CENTRAL - OSITRAN	K	T	SILLON GIRATORIO DE METAL	746489330246	10/05/2014	BUENO	ACTIVO

933	SEDE CENTRAL - OSITRAN	K	T	SILLON GIRATORIO DE METAL	746489330247	18/06/2014	BUENO	ACTIVO
934	SEDE CENTRAL - OSITRAN	K	T	SILLON GIRATORIO DE METAL	746489330248	16/06/2014	BUENO	ACTIVO
935	SEDE CENTRAL - OSITRAN	K	T	SILLON GIRATORIO DE METAL	746489330249	7/07/2014	BUENO	ACTIVO
936	SEDE CENTRAL - OSITRAN	K	T	SILLON GIRATORIO DE METAL	746489330250	7/07/2014	BUENO	ACTIVO
937	SEDE CENTRAL - OSITRAN	K	T	SILLON GIRATORIO DE METAL	746489330251	7/07/2014	BUENO	ACTIVO
938	SEDE CENTRAL - OSITRAN	K	T	SILLON GIRATORIO DE METAL	746489330252	7/07/2014	BUENO	ACTIVO
939	SEDE CENTRAL - OSITRAN	K	T	SILLON GIRATORIO DE METAL	746489330254	7/07/2014	BUENO	ACTIVO
940	SEDE CENTRAL - OSITRAN	K	T	SILLON GIRATORIO DE METAL	746489330255	7/07/2014	BUENO	ACTIVO
941	SEDE CENTRAL - OSITRAN	K	T	SILLON GIRATORIO DE METAL	746489330259	29/12/2014	BUENO	ACTIVO
942	SEDE CENTRAL - OSITRAN	K	T	SILLON GIRATORIO DE METAL	746489330260	28/01/2015	BUENO	ACTIVO
943	SEDE CENTRAL - OSITRAN	K	T	SILLON GIRATORIO DE METAL	746489330261	26/02/2015	BUENO	ACTIVO
944	SEDE CENTRAL - OSITRAN	K	T	SILLON GIRATORIO DE METAL	746489330262	13/04/2015	BUENO	ACTIVO
945	SEDE CENTRAL - OSITRAN	K	T	SILLON GIRATORIO DE METAL	746489330263	13/04/2015	BUENO	ACTIVO
946	SEDE CENTRAL - OSITRAN	K	T	SILLON GIRATORIO DE METAL	746489330264	13/04/2015	BUENO	ACTIVO
947	SEDE CENTRAL - OSITRAN	K	T	SILLON GIRATORIO DE METAL	746489330265	13/04/2015	BUENO	ACTIVO
948	SEDE CENTRAL - OSITRAN	K	T	SILLON GIRATORIO DE METAL	746489330266	13/04/2015	BUENO	ACTIVO
949	SEDE CENTRAL - OSITRAN	K	T	SILLON GIRATORIO DE METAL	746489330267	13/04/2015	BUENO	ACTIVO
950	SEDE CENTRAL - OSITRAN	K	T	SILLON GIRATORIO DE METAL	746489330268	13/04/2015	BUENO	ACTIVO
951	SEDE CENTRAL - OSITRAN	K	T	SILLON GIRATORIO DE METAL	746489330269	13/04/2015	BUENO	ACTIVO
952	SEDE CENTRAL - OSITRAN	K	T	SILLON GIRATORIO DE METAL	746489330270	13/04/2015	BUENO	ACTIVO
953	SEDE CENTRAL - OSITRAN	K	T	SILLON GIRATORIO DE METAL	746489330271	13/04/2015	BUENO	ACTIVO
954	SEDE CENTRAL - OSITRAN	K	T	SILLON GIRATORIO DE METAL	746489330272	13/04/2015	BUENO	ACTIVO
955	SEDE CENTRAL - OSITRAN	K	T	SILLON GIRATORIO DE METAL	746489330273	13/04/2015	BUENO	ACTIVO
956	SEDE CENTRAL - OSITRAN	K	T	SILLON GIRATORIO DE METAL	746489330274	13/04/2015	BUENO	ACTIVO
957	SEDE CENTRAL - OSITRAN	K	T	SILLON GIRATORIO DE METAL	746489330275	13/04/2015	BUENO	ACTIVO
958	SEDE CENTRAL - OSITRAN	K	T	SILLON GIRATORIO DE METAL	746489330276	13/04/2015	BUENO	ACTIVO
959	SEDE CENTRAL - OSITRAN	K	T	SILLON GIRATORIO DE METAL	746489330277	13/04/2015	BUENO	ACTIVO
960	SEDE CENTRAL - OSITRAN	K	T	SILLON GIRATORIO DE METAL	746489330278	13/04/2015	REGULAR	ACTIVO
961	SEDE CENTRAL - OSITRAN	K	T	SILLON GIRATORIO DE METAL	746489330280	7/05/2015	BUENO	ACTIVO
962	SEDE CENTRAL - OSITRAN	K	T	SILLON GIRATORIO DE METAL	746489330281	23/06/2015	REGULAR	ACTIVO
963	SEDE CENTRAL - OSITRAN	K	T	SILLON GIRATORIO DE METAL	746489330283	23/06/2015	REGULAR	ACTIVO
964	SEDE CENTRAL - OSITRAN	K	T	SILLON GIRATORIO DE METAL	746489330284	23/06/2015	REGULAR	ACTIVO
965	SEDE CENTRAL - OSITRAN	K	T	SILLON GIRATORIO DE METAL	746489330286	23/06/2015	REGULAR	ACTIVO
966	SEDE CENTRAL - OSITRAN	K	T	SILLON GIRATORIO DE METAL	746489330288	23/06/2015	REGULAR	ACTIVO
967	SEDE CENTRAL - OSITRAN	K	T	SILLON GIRATORIO DE METAL	746489330289	23/06/2015	REGULAR	ACTIVO
968	SEDE CENTRAL - OSITRAN	K	T	SILLON GIRATORIO DE METAL	746489330290	23/06/2015	REGULAR	ACTIVO
969	SEDE CENTRAL - OSITRAN	K	T	SILLON GIRATORIO DE METAL	746489330291	6/11/2015	REGULAR	ACTIVO
970	SEDE CENTRAL - OSITRAN	K	T	SILLON GIRATORIO DE METAL	746489330292	6/11/2015	REGULAR	ACTIVO
971	SEDE CENTRAL - OSITRAN	K	T	SILLON GIRATORIO DE METAL	746489330293	6/11/2015	REGULAR	ACTIVO
972	SEDE CENTRAL - OSITRAN	K	T	SILLON GIRATORIO DE METAL	746489330294	6/11/2015	REGULAR	ACTIVO
973	OFICINA OSITRAN - APM	K	T	SILLON GIRATORIO DE METAL	746489330295	6/11/2015	BUENO	ACTIVO
974	SEDE CENTRAL - OSITRAN	K	T	SILLON GIRATORIO DE METAL	746489330297	6/11/2015	REGULAR	ACTIVO
975	SEDE CENTRAL - OSITRAN	K	T	SILLON GIRATORIO DE METAL	746489330299	6/11/2015	REGULAR	ACTIVO
976	SEDE CENTRAL - OSITRAN	K	T	SILLON GIRATORIO DE METAL	746489330300	6/11/2015	REGULAR	ACTIVO
977	SEDE CENTRAL - OSITRAN	K	T	SILLON GIRATORIO DE METAL	746489330301	16/11/2015	BUENO	ACTIVO
978	SEDE CENTRAL - OSITRAN	K	T	SILLON GIRATORIO DE METAL	746489330302	16/11/2015	BUENO	ACTIVO
979	SEDE CENTRAL - OSITRAN	K	T	SILLON GIRATORIO DE METAL	746489330303	15/04/2016	BUENO	ACTIVO
980	SEDE CENTRAL - OSITRAN	K	T	SILLON GIRATORIO DE METAL	746489330304	15/04/2016	BUENO	ACTIVO
981	SEDE CENTRAL - OSITRAN	K	T	SILLON GIRATORIO DE METAL	746489330305	15/04/2016	BUENO	ACTIVO
982	SEDE CENTRAL - OSITRAN	K	T	SILLON GIRATORIO DE METAL	746489330306	17/06/2016	BUENO	ACTIVO
983	SEDE CENTRAL - OSITRAN	K	T	SILLON GIRATORIO DE METAL	746489330307	8/09/2016	BUENO	ACTIVO
984	SEDE CENTRAL - OSITRAN	K	T	SILLON GIRATORIO DE METAL	746489330318	26/12/2019	NUEVO	ACTIVO
985	SEDE CENTRAL - OSITRAN	K	T	SOFA DE MADERA	746490010009	12/04/2007	REGULAR	ACTIVO
986	SEDE CENTRAL - OSITRAN	K	T	SOFA DE MADERA	746490010013	27/01/2014	BUENO	ACTIVO
987	SEDE CENTRAL - OSITRAN	K	T	SOFA DE MADERA	746490010014	27/01/2014	BUENO	ACTIVO
988	SEDE CENTRAL - OSITRAN	K	T	SOFA DE MADERA	746490010015	27/01/2014	BUENO	ACTIVO
989	SEDE CENTRAL - OSITRAN	K	T	SOFA DE METAL	746490680001	16/06/2015	BUENO	ACTIVO
990	SEDE CENTRAL - OSITRAN	K	T	SOFA DE METAL	746490680002	16/06/2015	BUENO	ACTIVO
991	SEDE CENTRAL - OSITRAN	K	T	SOFA DE METAL	746490680003	6/08/2015	BUENO	ACTIVO

992	SEDE CENTRAL - OSITRAN	K	T	SOFA DE METAL	746490680004	28/08/2015	BUENO	ACTIVO
993	SEDE CENTRAL - OSITRAN	K	T	SOFA DE METAL	746490680005	24/11/2015	BUENO	ACTIVO
994	SEDE CENTRAL - OSITRAN	K	T	SOFA DE METAL	746490680006	24/11/2015	BUENO	ACTIVO
995	SEDE CENTRAL - OSITRAN	K	O	CAPTURADOR DE IMAGEN - SCANNER	740800500006	28/02/2011	REGULAR	ACTIVO
996	SEDE CENTRAL - OSITRAN	K	O	CAPTURADOR DE IMAGEN - SCANNER	740800500007	31/03/2011	REGULAR	ACTIVO
997	SEDE CENTRAL - OSITRAN	K	O	CAPTURADOR DE IMAGEN - SCANNER	740800500010	31/12/2011	REGULAR	ACTIVO
998	SEDE CENTRAL - OSITRAN	K	O	CAPTURADOR DE IMAGEN - SCANNER	740800500012	13/02/2012	REGULAR	ACTIVO
999	SEDE CENTRAL - OSITRAN	K	O	CAPTURADOR DE IMAGEN - SCANNER	740800500014	30/05/2013	MALO	ACTIVO
1000	SEDE CENTRAL - OSITRAN	K	O	CAPTURADOR DE IMAGEN - SCANNER	740800500015	12/12/2014	BUENO	ACTIVO
1001	SEDE CENTRAL - OSITRAN	K	O	CAPTURADOR DE IMAGEN - SCANNER	740800500016	13/11/2015	BUENO	ACTIVO
1002	SEDE CENTRAL - OSITRAN	K	O	CAPTURADOR DE IMAGEN - SCANNER	740800500017	13/11/2015	BUENO	ACTIVO
1003	SEDE CENTRAL - OSITRAN	K	O	CAPTURADOR DE IMAGEN - SCANNER	740800500018	24/12/2015	BUENO	ACTIVO
1004	SEDE CENTRAL - OSITRAN	K	O	CAPTURADOR DE IMAGEN - SCANNER	740800500019	18/07/2016	BUENO	ACTIVO
1005	SEDE CENTRAL - OSITRAN	K	O	CAPTURADOR DE IMAGEN - SCANNER	740800500020	18/07/2016	BUENO	ACTIVO
1006	SEDE CENTRAL - OSITRAN	K	O	CAPTURADOR DE IMAGEN - SCANNER	740800500021	22/08/2016	BUENO	ACTIVO
1007	SEDE CENTRAL - OSITRAN	K	O	CAPTURADOR DE IMAGEN - SCANNER	740800500022	16/06/2017	BUENO	ACTIVO
1008	SEDE CENTRAL - OSITRAN	K	O	CAPTURADOR DE IMAGEN - SCANNER	740800500023	29/12/2017	BUENO	ACTIVO
1009	SEDE CENTRAL - OSITRAN	K	O	CAPTURADOR DE IMAGEN - SCANNER	740800500024	29/12/2017	BUENO	ACTIVO
1010	SEDE CENTRAL - OSITRAN	K	O	CAPTURADOR DE IMAGEN - SCANNER	740800500025	28/12/2017	BUENO	ACTIVO
1011	SEDE CENTRAL - OSITRAN	K	O	CAPTURADOR DE IMAGEN - SCANNER	740800500026	28/12/2017	BUENO	ACTIVO
1012	SEDE CENTRAL - OSITRAN	K	O	CAPTURADOR DE IMAGEN - SCANNER	740800500027	19/12/2017	BUENO	ACTIVO
1013	SEDE CENTRAL - OSITRAN	K	O	CAPTURADOR DE IMAGEN - SCANNER	740800500028	19/12/2017	BUENO	ACTIVO
1014	SEDE CENTRAL - OSITRAN	K	O	CAPTURADOR DE IMAGEN - SCANNER	740800500029	11/12/2018	BUENO	ACTIVO
1015	SEDE CENTRAL - OSITRAN	K	O	CAPTURADOR DE IMAGEN - SCANNER	740800500030	11/12/2018	BUENO	ACTIVO
1016	SEDE CENTRAL - OSITRAN	K	O	CAPTURADOR DE IMAGEN - SCANNER	740800500031	11/12/2018	BUENO	ACTIVO
1017	SEDE CENTRAL - OSITRAN	K	O	CAPTURADOR DE IMAGEN - SCANNER	740800500032	11/12/2018	BUENO	ACTIVO
1018	SEDE CENTRAL - OSITRAN	K	O	CAPTURADOR DE IMAGEN - SCANNER	740800500033	9/04/2019	NUEVO	ACTIVO
1019	SEDE CENTRAL - OSITRAN	K	O	CAPTURADOR DE IMAGEN - SCANNER	740800500034	26/12/2019	NUEVO	ACTIVO
1020	SEDE CENTRAL - OSITRAN	K	O	COMPUTADORA PERSONAL PORTATIL	740805000026	14/10/2010	REGULAR	ACTIVO
1021	SEDE CENTRAL - OSITRAN	K	O	COMPUTADORA PERSONAL PORTATIL	740805000027	14/10/2010	BUENO	ACTIVO
1022	SEDE CENTRAL - OSITRAN	K	O	COMPUTADORA PERSONAL PORTATIL	740805000035	31/05/2011	REGULAR	ACTIVO
1023	SEDE CENTRAL - OSITRAN	K	O	COMPUTADORA PERSONAL PORTATIL	740805000036	30/09/2011	REGULAR	ACTIVO
1024	SEDE CENTRAL - OSITRAN	K	O	COMPUTADORA PERSONAL PORTATIL	740805000038	31/12/2011	REGULAR	ACTIVO
1025	SEDE CENTRAL - OSITRAN	K	O	COMPUTADORA PERSONAL PORTATIL	740805000040	31/12/2011	REGULAR	ACTIVO
1026	OFICINA DESCONCENTRADA DE OSITRAN EN CUSCO	K	O	COMPUTADORA PERSONAL PORTATIL	740805000044	5/08/2013	BUENO	ACTIVO
1027	SEDE CENTRAL - OSITRAN	K	O	COMPUTADORA PERSONAL PORTATIL	740805000045	5/08/2013	BUENO	ACTIVO
1028	SEDE CENTRAL - OSITRAN	K	O	COMPUTADORA PERSONAL PORTATIL	740805000046	5/08/2013	BUENO	ACTIVO
1029	SEDE CENTRAL - OSITRAN	K	O	COMPUTADORA PERSONAL PORTATIL	740805000048	5/08/2013	BUENO	ACTIVO
1030	SEDE CENTRAL - OSITRAN	K	O	COMPUTADORA PERSONAL PORTATIL	740805000049	9/12/2013	BUENO	ACTIVO
1031	SEDE CENTRAL - OSITRAN	K	O	COMPUTADORA PERSONAL PORTATIL	740805000050	9/12/2013	BUENO	ACTIVO
1032	SEDE CENTRAL - OSITRAN	K	O	COMPUTADORA PERSONAL PORTATIL	740805000052	9/12/2013	REGULAR	ACTIVO
1033	SEDE CENTRAL - OSITRAN	K	O	COMPUTADORA PERSONAL PORTATIL	740805000054	28/01/2014	REGULAR	ACTIVO
1034	SEDE CENTRAL - OSITRAN	K	O	COMPUTADORA PERSONAL PORTATIL	740805000055	28/01/2014	BUENO	ACTIVO
1035	SEDE CENTRAL - OSITRAN	K	O	COMPUTADORA PERSONAL PORTATIL	740805000056	28/01/2014	REGULAR	ACTIVO
1036	SEDE CENTRAL - OSITRAN	K	O	COMPUTADORA PERSONAL PORTATIL	740805000057	28/01/2014	REGULAR	ACTIVO
1037	SEDE CENTRAL - OSITRAN	K	O	COMPUTADORA PERSONAL PORTATIL	740805000058	28/01/2014	BUENO	ACTIVO
1038	SEDE CENTRAL - OSITRAN	K	O	COMPUTADORA PERSONAL PORTATIL	740805000059	28/01/2014	REGULAR	ACTIVO
1039	SEDE CENTRAL - OSITRAN	K	O	COMPUTADORA PERSONAL PORTATIL	740805000060	28/01/2014	BUENO	ACTIVO
1040	SEDE CENTRAL - OSITRAN	K	O	COMPUTADORA PERSONAL PORTATIL	740805000061	28/01/2014	BUENO	ACTIVO
1041	SEDE CENTRAL - OSITRAN	K	O	COMPUTADORA PERSONAL PORTATIL	740805000063	28/01/2014	BUENO	ACTIVO
1042	SEDE CENTRAL - OSITRAN	K	O	COMPUTADORA PERSONAL PORTATIL	740805000064	2/04/2014	BUENO	ACTIVO
1043	SEDE CENTRAL - OSITRAN	K	O	COMPUTADORA PERSONAL PORTATIL	740805000065	20/07/2015	BUENO	ACTIVO
1044	SEDE CENTRAL - OSITRAN	K	O	COMPUTADORA PERSONAL PORTATIL	740805000066	5/10/2015	BUENO	ACTIVO
1045	SEDE CENTRAL - OSITRAN	K	O	COMPUTADORA PERSONAL PORTATIL	740805000067	5/10/2015	REGULAR	ACTIVO
1046	SEDE CENTRAL - OSITRAN	K	O	COMPUTADORA PERSONAL PORTATIL	740805000069	22/12/2015	BUENO	ACTIVO
1047	SEDE CENTRAL - OSITRAN	K	O	COMPUTADORA PERSONAL PORTATIL	740805000070	22/12/2015	BUENO	ACTIVO
1048	SEDE CENTRAL - OSITRAN	K	O	COMPUTADORA PERSONAL PORTATIL	740805000072	22/12/2015	REGULAR	ACTIVO
1049	SEDE CENTRAL - OSITRAN	K	O	COMPUTADORA PERSONAL PORTATIL	740805000073	22/12/2015	BUENO	ACTIVO
1050	SEDE CENTRAL - OSITRAN	K	O	COMPUTADORA PERSONAL PORTATIL	740805000074	22/12/2015	BUENO	ACTIVO

1051	CENTRO DE ORIENTACION LINEA 1	K	O	COMPUTADORA PERSONAL PORTATIL	740805000075	16/05/2016	BUENO	ACTIVO
1052	SEDE CENTRAL - OSITRAN	K	O	COMPUTADORA PERSONAL PORTATIL	740805000076	28/11/2016	BUENO	ACTIVO
1053	SEDE CENTRAL - OSITRAN	K	O	COMPUTADORA PERSONAL PORTATIL	740805000077	8/05/2017	BUENO	ACTIVO
1054	SEDE CENTRAL - OSITRAN	K	O	COMPUTADORA PERSONAL PORTATIL	740805000078	27/09/2017	BUENO	ACTIVO
1055	SEDE CENTRAL - OSITRAN	K	O	COMPUTADORA PERSONAL PORTATIL	740805000079	11/12/2017	BUENO	ACTIVO
1056	SEDE CENTRAL - OSITRAN	K	O	COMPUTADORA PERSONAL PORTATIL	740805000080	11/12/2017	BUENO	ACTIVO
1057	SEDE CENTRAL - OSITRAN	K	O	COMPUTADORA PERSONAL PORTATIL	740805000081	11/12/2017	BUENO	ACTIVO
1058	SEDE CENTRAL - OSITRAN	K	O	COMPUTADORA PERSONAL PORTATIL	740805000082	11/12/2017	BUENO	ACTIVO
1059	SEDE CENTRAL - OSITRAN	K	O	COMPUTADORA PERSONAL PORTATIL	740805000083	11/12/2017	BUENO	ACTIVO
1060	SEDE CENTRAL - OSITRAN	K	O	COMPUTADORA PERSONAL PORTATIL	740805000085	28/12/2018	BUENO	ACTIVO
1061	SEDE CENTRAL - OSITRAN	K	O	COMPUTADORA PERSONAL PORTATIL	740805000086	28/12/2018	BUENO	ACTIVO
1062	SEDE CENTRAL - OSITRAN	K	O	COMPUTADORA PERSONAL PORTATIL	740805000087	28/12/2018	BUENO	ACTIVO
1063	SEDE CENTRAL - OSITRAN	K	O	COMPUTADORA PERSONAL PORTATIL	740805000088	28/12/2018	BUENO	ACTIVO
1064	SEDE CENTRAL - OSITRAN	K	O	COMPUTADORA PERSONAL PORTATIL	740805000089	28/12/2018	BUENO	ACTIVO
1065	SEDE CENTRAL - OSITRAN	K	O	COMPUTADORA PERSONAL PORTATIL	740805000090	28/12/2018	BUENO	ACTIVO
1066	SEDE CENTRAL - OSITRAN	K	O	COMPUTADORA PERSONAL PORTATIL	740805000091	28/12/2018	BUENO	ACTIVO
1067	SEDE CENTRAL - OSITRAN	K	O	COMPUTADORA PERSONAL PORTATIL	740805000092	28/12/2018	BUENO	ACTIVO
1068	SEDE CENTRAL - OSITRAN	K	O	COMPUTADORA PERSONAL PORTATIL	740805000093	28/12/2018	BUENO	ACTIVO
1069	SEDE CENTRAL - OSITRAN	K	O	COMPUTADORA PERSONAL PORTATIL	740805000094	28/12/2018	BUENO	ACTIVO
1070	SEDE CENTRAL - OSITRAN	K	O	COMPUTADORA PERSONAL PORTATIL	740805000095	28/12/2018	BUENO	ACTIVO
1071	SEDE CENTRAL - OSITRAN	K	O	COMPUTADORA PERSONAL PORTATIL	740805000096	28/12/2018	REGULAR	ACTIVO
1072	SEDE CENTRAL - OSITRAN	K	O	COMPUTADORA PERSONAL PORTATIL	740805000097	28/12/2018	BUENO	ACTIVO
1073	SEDE CENTRAL - OSITRAN	K	O	COMPUTADORA PERSONAL PORTATIL	740805000098	28/12/2018	BUENO	ACTIVO
1074	SEDE CENTRAL - OSITRAN	K	O	COMPUTADORA PERSONAL PORTATIL	740805000099	28/12/2018	BUENO	ACTIVO
1075	SEDE CENTRAL - OSITRAN	K	O	COMPUTADORA PERSONAL PORTATIL	740805000100	28/12/2018	BUENO	ACTIVO
1076	SEDE CENTRAL - OSITRAN	K	O	COMPUTADORA PERSONAL PORTATIL	740805000101	28/12/2018	REGULAR	ACTIVO
1077	SEDE CENTRAL - OSITRAN	K	O	COMPUTADORA PERSONAL PORTATIL	740805000102	28/12/2018	BUENO	ACTIVO
1078	SEDE CENTRAL - OSITRAN	K	O	COMPUTADORA PERSONAL PORTATIL	740805000103	28/12/2018	BUENO	ACTIVO
1079	SEDE CENTRAL - OSITRAN	K	O	COMPUTADORA PERSONAL PORTATIL	740805000104	28/12/2018	BUENO	ACTIVO
1080	SEDE CENTRAL - OSITRAN	K	O	COMPUTADORA PERSONAL PORTATIL	740805000105	28/12/2018	BUENO	ACTIVO
1081	SEDE CENTRAL - OSITRAN	K	O	COMPUTADORA PERSONAL PORTATIL	740805000106	28/12/2018	BUENO	ACTIVO
1082	SEDE CENTRAL - OSITRAN	K	O	COMPUTADORA PERSONAL PORTATIL	740805000107	19/12/2019	NUEVO	ACTIVO
1083	SEDE CENTRAL - OSITRAN	K	O	COMPUTADORA PERSONAL PORTATIL	740805000108	19/12/2019	NUEVO	ACTIVO
1084	SEDE CENTRAL - OSITRAN	K	O	COMPUTADORA PERSONAL PORTATIL	740805000109	19/12/2019	NUEVO	ACTIVO
1085	SEDE CENTRAL - OSITRAN	K	O	COMPUTADORA PERSONAL PORTATIL	740805000110	19/12/2019	NUEVO	ACTIVO
1086	TERMINAL PORTUARIO YURIMAGUAS	K	O	COMPUTADORA PERSONAL PORTATIL	740805000111	19/12/2019	NUEVO	ACTIVO
1087	SEDE CENTRAL - OSITRAN	K	O	COMPUTADORA PERSONAL PORTATIL	740805000112	19/12/2019	NUEVO	ACTIVO
1088	SEDE CENTRAL - OSITRAN	K	O	COMPUTADORA PERSONAL PORTATIL	740805000113	19/12/2019	NUEVO	ACTIVO
1089	SEDE CENTRAL - OSITRAN	K	O	COMPUTADORA PERSONAL PORTATIL	740805000114	19/12/2019	NUEVO	ACTIVO
1090	SEDE CENTRAL - OSITRAN	K	O	COMPUTADORA PERSONAL PORTATIL	740805000115	19/12/2019	NUEVO	ACTIVO
1091	SEDE CENTRAL - OSITRAN	K	O	COMPUTADORA PERSONAL PORTATIL	740805000116	19/12/2019	NUEVO	ACTIVO
1092	SEDE CENTRAL - OSITRAN	K	O	COMPUTADORA PERSONAL PORTATIL	740805000117	19/12/2019	NUEVO	ACTIVO
1093	SEDE CENTRAL - OSITRAN	K	O	COMPUTADORA PERSONAL PORTATIL	740805000118	19/12/2019	REGULAR	ACTIVO
1094	SEDE CENTRAL - OSITRAN	K	O	COMPUTADORA PERSONAL PORTATIL	740805000119	19/12/2019	NUEVO	ACTIVO
1095	SEDE CENTRAL - OSITRAN	K	O	COMPUTADORA PERSONAL PORTATIL	740805000120	19/12/2019	NUEVO	ACTIVO
1096	SEDE CENTRAL - OSITRAN	K	O	COMPUTADORA PERSONAL PORTATIL	740805000121	19/12/2019	NUEVO	ACTIVO
1097	SEDE CENTRAL - OSITRAN	K	O	COMPUTADORA PERSONAL PORTATIL	740805000122	19/12/2019	NUEVO	ACTIVO
1098	SEDE CENTRAL - OSITRAN	K	O	COMPUTADORA PERSONAL PORTATIL	740805000123	19/12/2019	NUEVO	ACTIVO
1099	SEDE CENTRAL - OSITRAN	K	O	COMPUTADORA PERSONAL PORTATIL	740805000124	19/12/2019	NUEVO	ACTIVO
1100	SEDE CENTRAL - OSITRAN	K	O	COMPUTADORA PERSONAL PORTATIL	740805000125	19/12/2019	NUEVO	ACTIVO
1101	SEDE CENTRAL - OSITRAN	K	O	COMPUTADORA PERSONAL PORTATIL	740805000126	19/12/2019	NUEVO	ACTIVO
1102	SEDE CENTRAL - OSITRAN	K	O	COMPUTADORA PERSONAL PORTATIL	740805000127	19/12/2019	NUEVO	ACTIVO
1103	SEDE CENTRAL - OSITRAN	K	O	COMPUTADORA PERSONAL PORTATIL	740805000128	19/12/2019	NUEVO	ACTIVO
1104	SEDE CENTRAL - OSITRAN	K	O	COMPUTADORA PERSONAL PORTATIL	740805000129	19/12/2019	NUEVO	ACTIVO
1105	SEDE CENTRAL - OSITRAN	K	O	COMPUTADORA PERSONAL PORTATIL	740805000130	19/12/2019	NUEVO	ACTIVO
1106	SEDE CENTRAL - OSITRAN	K	O	COMPUTADORA PERSONAL PORTATIL	740805000131	19/12/2019	NUEVO	ACTIVO
1107	TERMINAL PORTUARIO SALAVERRY	K	O	COMPUTADORA PERSONAL PORTATIL	740805000132	19/12/2019	NUEVO	ACTIVO
1108	SEDE CENTRAL - OSITRAN	K	O	COMPUTADORA PERSONAL PORTATIL	740805000133	19/12/2019	NUEVO	ACTIVO
1109	SEDE CENTRAL - OSITRAN	K	O	COMPUTADORA PERSONAL PORTATIL	740805000134	19/12/2019	NUEVO	ACTIVO

1110	SEDE CENTRAL - OSITRAN	K	O	COMPUTADORA PERSONAL PORTATIL	740805000135	19/12/2019	BUENO	ACTIVO
1111	SEDE CENTRAL - OSITRAN	K	O	COMPUTADORA PERSONAL PORTATIL	740805000136	19/12/2019	NUEVO	ACTIVO
1112	SEDE CENTRAL - OSITRAN	K	O	COMPUTADORA PERSONAL PORTATIL	740805000137	19/12/2019	NUEVO	ACTIVO
1113	SEDE CENTRAL - OSITRAN	K	O	COMPUTADORA PERSONAL PORTATIL	740805000138	19/12/2019	NUEVO	ACTIVO
1114	SEDE CENTRAL - OSITRAN	K	O	COMPUTADORA PERSONAL PORTATIL	740805000139	19/12/2019	NUEVO	ACTIVO
1115	SEDE CENTRAL - OSITRAN	K	O	COMPUTADORA PERSONAL PORTATIL	740805000140	17/06/2021	NUEVO	ACTIVO
1116	SEDE CENTRAL - OSITRAN	K	O	COMPUTADORA PERSONAL PORTATIL	740805000141	17/06/2021	NUEVO	ACTIVO
1117	SEDE CENTRAL - OSITRAN	K	O	COMPUTADORA PERSONAL PORTATIL	740805000142	17/06/2021	NUEVO	ACTIVO
1118	SEDE CENTRAL - OSITRAN	K	O	COMPUTADORA PERSONAL PORTATIL	740805000143	17/06/2021	NUEVO	ACTIVO
1119	SEDE CENTRAL - OSITRAN	K	O	COMPUTADORA PERSONAL PORTATIL	740805000144	17/06/2021	NUEVO	ACTIVO
1120	SEDE CENTRAL - OSITRAN	K	O	COMPUTADORA PERSONAL PORTATIL	740805000145	17/06/2021	NUEVO	ACTIVO
1121	SEDE CENTRAL - OSITRAN	K	O	COMPUTADORA PERSONAL PORTATIL	740805000146	17/06/2021	NUEVO	ACTIVO
1122	SEDE CENTRAL - OSITRAN	K	O	COMPUTADORA PERSONAL PORTATIL	740805000147	17/06/2021	NUEVO	ACTIVO
1123	SEDE CENTRAL - OSITRAN	K	O	COMPUTADORA PERSONAL PORTATIL	740805000148	17/06/2021	NUEVO	ACTIVO
1124	SEDE CENTRAL - OSITRAN	K	O	COMPUTADORA PERSONAL PORTATIL	740805000149	17/06/2021	NUEVO	ACTIVO
1125	SEDE CENTRAL - OSITRAN	K	O	COMPUTADORA PERSONAL PORTATIL	740805000150	17/06/2021	NUEVO	ACTIVO
1126	SEDE CENTRAL - OSITRAN	K	O	COMPUTADORA PERSONAL PORTATIL	740805000151	17/06/2021	NUEVO	ACTIVO
1127	SEDE CENTRAL - OSITRAN	K	O	COMPUTADORA PERSONAL PORTATIL	740805000152	17/06/2021	NUEVO	ACTIVO
1128	SEDE CENTRAL - OSITRAN	K	O	COMPUTADORA PERSONAL PORTATIL	740805000153	17/06/2021	NUEVO	ACTIVO
1129	SEDE CENTRAL - OSITRAN	K	O	COMPUTADORA PERSONAL PORTATIL	740805000154	17/06/2021	NUEVO	ACTIVO
1130	SEDE CENTRAL - OSITRAN	K	O	COMPUTADORA PERSONAL PORTATIL	740805000155	17/06/2021	NUEVO	ACTIVO
1131	SEDE CENTRAL - OSITRAN	K	O	COMPUTADORA PERSONAL PORTATIL	740805000156	17/06/2021	NUEVO	ACTIVO
1132	SEDE CENTRAL - OSITRAN	K	O	COMPUTADORA PERSONAL PORTATIL	740805000157	17/06/2021	NUEVO	ACTIVO
1133	SEDE CENTRAL - OSITRAN	K	O	COMPUTADORA PERSONAL PORTATIL	740805000158	17/06/2021	NUEVO	ACTIVO
1134	SEDE CENTRAL - OSITRAN	K	O	COMPUTADORA PERSONAL PORTATIL	740805000159	17/06/2021	NUEVO	ACTIVO
1135	SEDE CENTRAL - OSITRAN	K	O	COMPUTADORA PERSONAL PORTATIL	740805000160	17/06/2021	NUEVO	ACTIVO
1136	SEDE CENTRAL - OSITRAN	K	O	COMPUTADORA PERSONAL PORTATIL	740805000161	17/06/2021	NUEVO	ACTIVO
1137	SEDE CENTRAL - OSITRAN	K	O	COMPUTADORA PERSONAL PORTATIL	740805000162	17/06/2021	NUEVO	ACTIVO
1138	SEDE CENTRAL - OSITRAN	K	O	COMPUTADORA PERSONAL PORTATIL	740805000163	17/06/2021	NUEVO	ACTIVO
1139	SEDE CENTRAL - OSITRAN	K	O	COMPUTADORA PERSONAL PORTATIL	740805000164	17/06/2021	NUEVO	ACTIVO
1140	SEDE CENTRAL - OSITRAN	K	O	COMPUTADORA PERSONAL PORTATIL	740805000165	17/06/2021	NUEVO	ACTIVO
1141	SEDE CENTRAL - OSITRAN	K	O	CONSOLA MULTIPLEXOR KVM	740815400002	27/12/2017	BUENO	ACTIVO
1142	SEDE CENTRAL - OSITRAN	K	O	DISCO DURO EXTERNO	740818500002	24/01/2012	REGULAR	ACTIVO
1143	SEDE CENTRAL - OSITRAN	K	O	DISCO DURO EXTERNO	740818500005	20/12/2012	REGULAR	ACTIVO
1144	SEDE CENTRAL - OSITRAN	K	O	DISCO DURO EXTERNO	740818500008	11/11/2013	BUENO	ACTIVO
1145	SEDE CENTRAL - OSITRAN	K	O	DISCO DURO EXTERNO	740818500009	11/11/2013	BUENO	ACTIVO
1146	SEDE CENTRAL - OSITRAN	K	O	DISCO DURO EXTERNO	740818500011	11/11/2013	BUENO	ACTIVO
1147	SEDE CENTRAL - OSITRAN	K	O	DISCO DURO EXTERNO	740818500012	11/11/2013	BUENO	ACTIVO
1148	SEDE CENTRAL - OSITRAN	K	O	DISCO DURO EXTERNO	740818500013	11/11/2013	BUENO	ACTIVO
1149	SEDE CENTRAL - OSITRAN	K	O	DISCO DURO EXTERNO	740818500014	11/11/2013	BUENO	ACTIVO
1150	SEDE CENTRAL - OSITRAN	K	O	DISCO DURO EXTERNO	740818500015	11/11/2013	BUENO	ACTIVO
1151	SEDE CENTRAL - OSITRAN	K	O	DISCO DURO EXTERNO	740818500016	11/11/2013	BUENO	ACTIVO
1152	SEDE CENTRAL - OSITRAN	K	O	DISCO DURO EXTERNO	740818500017	11/11/2013	BUENO	ACTIVO
1153	SEDE CENTRAL - OSITRAN	K	O	DISCO DURO EXTERNO	740818500018	11/11/2013	BUENO	ACTIVO
1154	SEDE CENTRAL - OSITRAN	K	O	DISCO DURO EXTERNO	740818500019	11/11/2013	BUENO	ACTIVO
1155	SEDE CENTRAL - OSITRAN	K	O	DISCO DURO EXTERNO	740818500020	11/11/2013	BUENO	ACTIVO
1156	SEDE CENTRAL - OSITRAN	K	O	DISCO DURO EXTERNO	740818500021	11/11/2013	BUENO	ACTIVO
1157	SEDE CENTRAL - OSITRAN	K	O	DISCO DURO EXTERNO	740818500022	11/11/2013	BUENO	ACTIVO
1158	SEDE CENTRAL - OSITRAN	K	O	DISCO DURO EXTERNO	740818500023	11/11/2013	BUENO	ACTIVO
1159	SEDE CENTRAL - OSITRAN	K	O	DISCO DURO EXTERNO	740818500024	11/11/2013	BUENO	ACTIVO
1160	OFICINA OSITRAN - APM	K	O	DISCO DURO EXTERNO	740818500025	11/11/2013	BUENO	ACTIVO
1161	SEDE CENTRAL - OSITRAN	K	O	DISCO DURO EXTERNO	740818500026	11/11/2013	BUENO	ACTIVO
1162	SEDE CENTRAL - OSITRAN	K	O	DISCO DURO EXTERNO	740818500027	11/11/2013	BUENO	ACTIVO
1163	SEDE CENTRAL - OSITRAN	K	O	EQUIPO DE CONTROL DE ACCESO	740825800001	26/04/2016	BUENO	ACTIVO
1164	SEDE CENTRAL - OSITRAN	K	O	EQUIPO DE CONTROL DE ACCESO	740825800002	26/04/2016	BUENO	ACTIVO
1165	SEDE CENTRAL - OSITRAN	K	O	EQUIPO DE CONTROL DE ACCESO	740825800003	26/04/2016	BUENO	ACTIVO
1166	SEDE CENTRAL - OSITRAN	K	O	EQUIPO DE CONTROL DE ACCESO	740825800004	13/02/2017	BUENO	ACTIVO
1167	SEDE CENTRAL - OSITRAN	K	O	EQUIPO DE CONTROL DE ACCESO BIOMETRICO	740826000003	27/12/2017	BUENO	ACTIVO
1168	SEDE CENTRAL - OSITRAN	K	O	GRABADORA DE DISCO COMPACTO (CD ROM)	740827500003	21/06/2006	BUENO	ACTIVO

1169	SEDE CENTRAL - OSITRAN	K	O	IMPRESORA DE CODIGO DE BARRAS	740838750002	4/12/2013	BUENO	ACTIVO
1170	SEDE CENTRAL - OSITRAN	K	O	IMPRESORA LASER	740841000020	12/10/2010	REGULAR	ACTIVO
1171	SEDE CENTRAL - OSITRAN	K	O	IMPRESORA MATRIZ DE PUNTO	740845500001	24/12/2014	REGULAR	ACTIVO
1172	SEDE CENTRAL - OSITRAN	K	O	LECTORA DE CODIGO DE BARRAS	740863500001	29/08/2007	MALO	ACTIVO
1173	SEDE CENTRAL - OSITRAN	K	O	LECTORA DE CODIGO DE BARRAS	740863500002	24/11/2014	BUENO	ACTIVO
1174	SEDE CENTRAL - OSITRAN	K	O	LECTORA DE CODIGO DE BARRAS	740863500003	24/11/2014	BUENO	ACTIVO
1175	SEDE CENTRAL - OSITRAN	K	O	LECTORA DE CODIGO DE BARRAS	740863500004	26/02/2015	REGULAR	ACTIVO
1176	SEDE CENTRAL - OSITRAN	K	O	LECTORA DE CODIGO DE BARRAS	740863500005	26/02/2015	BUENO	ACTIVO
1177	SEDE CENTRAL - OSITRAN	K	O	LECTORA DE TARJETA DE PROXIMIDAD	740870810001	26/04/2016	BUENO	ACTIVO
1178	SEDE CENTRAL - OSITRAN	K	O	LECTORA DE TARJETA DE PROXIMIDAD	740870810002	26/04/2016	BUENO	ACTIVO
1179	SEDE CENTRAL - OSITRAN	K	O	LECTORA DE TARJETA DE PROXIMIDAD	740870810003	26/04/2016	BUENO	ACTIVO
1180	SEDE CENTRAL - OSITRAN	K	O	LECTORA DE TARJETA DE PROXIMIDAD	740870810004	26/04/2016	BUENO	ACTIVO
1181	SEDE CENTRAL - OSITRAN	K	O	LECTORA DE TARJETA DE PROXIMIDAD	740870810005	26/04/2016	BUENO	ACTIVO
1182	SEDE CENTRAL - OSITRAN	K	O	LECTORA DE TARJETA DE PROXIMIDAD	740870810006	26/04/2016	BUENO	ACTIVO
1183	SEDE CENTRAL - OSITRAN	K	O	LECTORA DE TARJETA DE PROXIMIDAD	740870810007	26/04/2016	BUENO	ACTIVO
1184	SEDE CENTRAL - OSITRAN	K	O	LECTORA DE TARJETA DE PROXIMIDAD	740870810008	13/02/2017	BUENO	ACTIVO
1185	SEDE CENTRAL - OSITRAN	K	O	MONITOR CON PROCESADOR INTEGRADO	740878680001	27/12/2019	NUEVO	ACTIVO
1186	SEDE CENTRAL - OSITRAN	K	O	MONITOR LED	740880370001	8/07/2013	BUENO	ACTIVO
1187	SEDE CENTRAL - OSITRAN	K	O	MONITOR LED	740880370002	8/07/2013	BUENO	ACTIVO
1188	SEDE CENTRAL - OSITRAN	K	O	MONITOR LED	740880370003	8/07/2013	BUENO	ACTIVO
1189	SEDE CENTRAL - OSITRAN	K	O	MONITOR LED	740880370004	8/07/2013	BUENO	ACTIVO
1190	SEDE CENTRAL - OSITRAN	K	O	MONITOR LED	740880370007	8/07/2013	BUENO	ACTIVO
1191	SEDE CENTRAL - OSITRAN	K	O	MONITOR LED	740880370010	8/07/2013	REGULAR	ACTIVO
1192	SEDE CENTRAL - OSITRAN	K	O	MONITOR LED	740880370013	8/07/2013	BUENO	ACTIVO
1193	SEDE CENTRAL - OSITRAN	K	O	MONITOR LED	740880370015	8/07/2013	BUENO	ACTIVO
1194	SEDE CENTRAL - OSITRAN	K	O	MONITOR LED	740880370016	8/07/2013	BUENO	ACTIVO
1195	SEDE CENTRAL - OSITRAN	K	O	MONITOR LED	740880370019	8/07/2013	BUENO	ACTIVO
1196	SEDE CENTRAL - OSITRAN	K	O	MONITOR LED	740880370020	8/07/2013	BUENO	ACTIVO
1197	SEDE CENTRAL - OSITRAN	K	O	MONITOR LED	740880370024	8/07/2013	BUENO	ACTIVO
1198	SEDE CENTRAL - OSITRAN	K	O	MONITOR LED	740880370026	18/11/2013	BUENO	ACTIVO
1199	SEDE CENTRAL - OSITRAN	K	O	MONITOR LED	740880370027	18/11/2013	BUENO	ACTIVO
1200	SEDE CENTRAL - OSITRAN	K	O	MONITOR LED	740880370028	18/11/2013	BUENO	ACTIVO
1201	SEDE CENTRAL - OSITRAN	K	O	MONITOR LED	740880370029	18/11/2013	BUENO	ACTIVO
1202	SEDE CENTRAL - OSITRAN	K	O	MONITOR LED	740880370030	18/11/2013	BUENO	ACTIVO
1203	SEDE CENTRAL - OSITRAN	K	O	MONITOR LED	740880370035	18/11/2013	BUENO	ACTIVO
1204	SEDE CENTRAL - OSITRAN	K	O	MONITOR LED	740880370036	18/11/2013	BUENO	ACTIVO
1205	SEDE CENTRAL - OSITRAN	K	O	MONITOR LED	740880370037	18/11/2013	BUENO	ACTIVO
1206	SEDE CENTRAL - OSITRAN	K	O	MONITOR LED	740880370038	18/11/2013	BUENO	ACTIVO
1207	SEDE CENTRAL - OSITRAN	K	O	MONITOR LED	740880370042	18/11/2013	BUENO	ACTIVO
1208	SEDE CENTRAL - OSITRAN	K	O	MONITOR LED	740880370043	18/11/2013	BUENO	ACTIVO
1209	SEDE CENTRAL - OSITRAN	K	O	MONITOR LED	740880370046	18/11/2013	BUENO	ACTIVO
1210	SEDE CENTRAL - OSITRAN	K	O	MONITOR LED	740880370047	18/11/2013	BUENO	ACTIVO
1211	SEDE CENTRAL - OSITRAN	K	O	MONITOR LED	740880370048	18/11/2013	BUENO	ACTIVO
1212	SEDE CENTRAL - OSITRAN	K	O	MONITOR LED	740880370050	18/11/2013	BUENO	ACTIVO
1213	SEDE CENTRAL - OSITRAN	K	O	MONITOR LED	740880370051	18/11/2013	BUENO	ACTIVO
1214	SEDE CENTRAL - OSITRAN	K	O	MONITOR LED	740880370052	18/11/2013	BUENO	ACTIVO
1215	SEDE CENTRAL - OSITRAN	K	O	MONITOR LED	740880370053	18/11/2013	BUENO	ACTIVO
1216	SEDE CENTRAL - OSITRAN	K	O	MONITOR LED	740880370054	18/11/2013	BUENO	ACTIVO
1217	SEDE CENTRAL - OSITRAN	K	O	MONITOR LED	740880370055	18/11/2013	BUENO	ACTIVO
1218	SEDE CENTRAL - OSITRAN	K	O	MONITOR LED	740880370056	18/11/2013	BUENO	ACTIVO
1219	SEDE CENTRAL - OSITRAN	K	O	MONITOR LED	740880370058	18/11/2013	BUENO	ACTIVO
1220	SEDE CENTRAL - OSITRAN	K	O	MONITOR LED	740880370059	18/11/2013	BUENO	ACTIVO
1221	SEDE CENTRAL - OSITRAN	K	O	MONITOR LED	740880370064	18/11/2013	BUENO	ACTIVO
1222	SEDE CENTRAL - OSITRAN	K	O	MONITOR LED	740880370065	27/12/2013	BUENO	ACTIVO
1223	SEDE CENTRAL - OSITRAN	K	O	MONITOR LED	740880370066	27/12/2013	BUENO	ACTIVO
1224	SEDE CENTRAL - OSITRAN	K	O	MONITOR LED	740880370067	27/12/2013	BUENO	ACTIVO
1225	SEDE CENTRAL - OSITRAN	K	O	MONITOR LED	740880370069	27/12/2013	BUENO	ACTIVO
1226	SEDE CENTRAL - OSITRAN	K	O	MONITOR LED	740880370070	27/12/2013	BUENO	ACTIVO
1227	SEDE CENTRAL - OSITRAN	K	O	MONITOR LED	740880370071	27/12/2013	BUENO	ACTIVO

1228	SEDE CENTRAL - OSITRAN	K	O	MONITOR LED	740880370073	27/12/2013	BUENO	ACTIVO
1229	SEDE CENTRAL - OSITRAN	K	O	MONITOR LED	740880370078	27/12/2013	BUENO	ACTIVO
1230	SEDE CENTRAL - OSITRAN	K	O	MONITOR LED	740880370080	27/12/2013	BUENO	ACTIVO
1231	SEDE CENTRAL - OSITRAN	K	O	MONITOR LED	740880370082	27/12/2013	BUENO	ACTIVO
1232	SEDE CENTRAL - OSITRAN	K	O	MONITOR LED	740880370087	27/12/2013	BUENO	ACTIVO
1233	SEDE CENTRAL - OSITRAN	K	O	MONITOR LED	740880370088	27/12/2013	BUENO	ACTIVO
1234	SEDE CENTRAL - OSITRAN	K	O	MONITOR LED	740880370089	27/12/2013	BUENO	ACTIVO
1235	SEDE CENTRAL - OSITRAN	K	O	MONITOR LED	740880370090	27/12/2013	BUENO	ACTIVO
1236	SEDE CENTRAL - OSITRAN	K	O	MONITOR LED	740880370091	27/12/2013	BUENO	ACTIVO
1237	SEDE CENTRAL - OSITRAN	K	O	MONITOR LED	740880370092	27/12/2013	BUENO	ACTIVO
1238	SEDE CENTRAL - OSITRAN	K	O	MONITOR LED	740880370093	27/12/2013	BUENO	ACTIVO
1239	SEDE CENTRAL - OSITRAN	K	O	MONITOR LED	740880370095	27/12/2013	BUENO	ACTIVO
1240	SEDE CENTRAL - OSITRAN	K	O	MONITOR LED	740880370096	27/12/2013	BUENO	ACTIVO
1241	SEDE CENTRAL - OSITRAN	K	O	MONITOR LED	740880370099	27/12/2013	BUENO	ACTIVO
1242	SEDE CENTRAL - OSITRAN	K	O	MONITOR LED	740880370100	27/12/2013	BUENO	ACTIVO
1243	SEDE CENTRAL - OSITRAN	K	O	MONITOR LED	740880370102	27/12/2013	BUENO	ACTIVO
1244	SEDE CENTRAL - OSITRAN	K	O	MONITOR LED	740880370103	27/12/2013	BUENO	ACTIVO
1245	SEDE CENTRAL - OSITRAN	K	O	MONITOR LED	740880370106	27/12/2013	BUENO	ACTIVO
1246	SEDE CENTRAL - OSITRAN	K	O	MONITOR LED	740880370107	27/12/2013	BUENO	ACTIVO
1247	SEDE CENTRAL - OSITRAN	K	O	MONITOR LED	740880370108	27/12/2013	REGULAR	ACTIVO
1248	SEDE CENTRAL - OSITRAN	K	O	MONITOR LED	740880370109	27/12/2013	BUENO	ACTIVO
1249	SEDE CENTRAL - OSITRAN	K	O	MONITOR LED	740880370110	27/12/2013	BUENO	ACTIVO
1250	SEDE CENTRAL - OSITRAN	K	O	MONITOR LED	740880370112	27/12/2013	BUENO	ACTIVO
1251	SEDE CENTRAL - OSITRAN	K	O	MONITOR LED	740880370113	27/12/2013	BUENO	ACTIVO
1252	SEDE CENTRAL - OSITRAN	K	O	MONITOR LED	740880370114	27/12/2013	BUENO	ACTIVO
1253	SEDE CENTRAL - OSITRAN	K	O	MONITOR LED	740880370116	27/12/2013	BUENO	ACTIVO
1254	SEDE CENTRAL - OSITRAN	K	O	MONITOR LED	740880370117	27/12/2013	BUENO	ACTIVO
1255	SEDE CENTRAL - OSITRAN	K	O	MONITOR LED	740880370120	27/12/2013	BUENO	ACTIVO
1256	SEDE CENTRAL - OSITRAN	K	O	MONITOR LED	740880370123	27/12/2013	BUENO	ACTIVO
1257	SEDE CENTRAL - OSITRAN	K	O	MONITOR LED	740880370125	27/12/2013	BUENO	ACTIVO
1258	SEDE CENTRAL - OSITRAN	K	O	MONITOR LED	740880370126	27/12/2013	BUENO	ACTIVO
1259	SEDE CENTRAL - OSITRAN	K	O	MONITOR LED	740880370127	27/12/2013	BUENO	ACTIVO
1260	SEDE CENTRAL - OSITRAN	K	O	MONITOR LED	740880370129	27/12/2013	BUENO	ACTIVO
1261	SEDE CENTRAL - OSITRAN	K	O	MONITOR LED	740880370132	27/12/2013	BUENO	ACTIVO
1262	SEDE CENTRAL - OSITRAN	K	O	MONITOR LED	740880370134	27/12/2013	BUENO	ACTIVO
1263	SEDE CENTRAL - OSITRAN	K	O	MONITOR LED	740880370135	20/08/2015	REGULAR	ACTIVO
1264	SEDE CENTRAL - OSITRAN	K	O	MONITOR LED	740880370136	20/08/2015	BUENO	ACTIVO
1265	SEDE CENTRAL - OSITRAN	K	O	MONITOR LED	740880370137	20/08/2015	BUENO	ACTIVO
1266	SEDE CENTRAL - OSITRAN	K	O	MONITOR LED	740880370138	20/08/2015	BUENO	ACTIVO
1267	SEDE CENTRAL - OSITRAN	K	O	MONITOR LED	740880370139	20/08/2015	BUENO	ACTIVO
1268	SEDE CENTRAL - OSITRAN	K	O	MONITOR LED	740880370140	20/08/2015	BUENO	ACTIVO
1269	SEDE CENTRAL - OSITRAN	K	O	MONITOR LED	740880370141	20/08/2015	BUENO	ACTIVO
1270	SEDE CENTRAL - OSITRAN	K	O	MONITOR LED	740880370142	20/08/2015	BUENO	ACTIVO
1271	SEDE CENTRAL - OSITRAN	K	O	MONITOR LED	740880370143	20/08/2015	BUENO	ACTIVO
1272	SEDE CENTRAL - OSITRAN	K	O	MONITOR LED	740880370144	20/08/2015	BUENO	ACTIVO
1273	SEDE CENTRAL - OSITRAN	K	O	MONITOR LED	740880370145	20/08/2015	BUENO	ACTIVO
1274	SEDE CENTRAL - OSITRAN	K	O	MONITOR LED	740880370146	20/08/2015	BUENO	ACTIVO
1275	SEDE CENTRAL - OSITRAN	K	O	MONITOR LED	740880370147	20/08/2015	BUENO	ACTIVO
1276	SEDE CENTRAL - OSITRAN	K	O	MONITOR LED	740880370148	20/08/2015	BUENO	ACTIVO
1277	SEDE CENTRAL - OSITRAN	K	O	MONITOR LED	740880370149	20/08/2015	BUENO	ACTIVO
1278	SEDE CENTRAL - OSITRAN	K	O	MONITOR LED	740880370150	20/08/2015	BUENO	ACTIVO
1279	SEDE CENTRAL - OSITRAN	K	O	MONITOR LED	740880370151	20/08/2015	BUENO	ACTIVO
1280	SEDE CENTRAL - OSITRAN	K	O	MONITOR LED	740880370152	20/08/2015	BUENO	ACTIVO
1281	SEDE CENTRAL - OSITRAN	K	O	MONITOR LED	740880370153	20/08/2015	BUENO	ACTIVO
1282	SEDE CENTRAL - OSITRAN	K	O	MONITOR LED	740880370154	20/08/2015	BUENO	ACTIVO
1283	SEDE CENTRAL - OSITRAN	K	O	MONITOR LED	740880370155	20/08/2015	BUENO	ACTIVO
1284	SEDE CENTRAL - OSITRAN	K	O	MONITOR LED	740880370156	20/08/2015	BUENO	ACTIVO
1285	SEDE CENTRAL - OSITRAN	K	O	MONITOR LED	740880370157	20/08/2015	BUENO	ACTIVO
1286	SEDE CENTRAL - OSITRAN	K	O	MONITOR LED	740880370158	20/08/2015	BUENO	ACTIVO

1287	SEDE CENTRAL - OSITRAN	K	O	MONITOR LED	740880370159	20/08/2015	BUENO	ACTIVO
1288	SEDE CENTRAL - OSITRAN	K	O	MONITOR LED	740880370160	20/08/2015	BUENO	ACTIVO
1289	SEDE CENTRAL - OSITRAN	K	O	MONITOR LED	740880370161	20/08/2015	BUENO	ACTIVO
1290	SEDE CENTRAL - OSITRAN	K	O	MONITOR LED	740880370162	20/08/2015	BUENO	ACTIVO
1291	SEDE CENTRAL - OSITRAN	K	O	MONITOR LED	740880370163	20/08/2015	BUENO	ACTIVO
1292	SEDE CENTRAL - OSITRAN	K	O	MONITOR LED	740880370164	20/08/2015	BUENO	ACTIVO
1293	SEDE CENTRAL - OSITRAN	K	O	MONITOR LED	740880370165	20/08/2015	BUENO	ACTIVO
1294	SEDE CENTRAL - OSITRAN	K	O	MONITOR LED	740880370166	20/08/2015	BUENO	ACTIVO
1295	SEDE CENTRAL - OSITRAN	K	O	MONITOR LED	740880370167	20/08/2015	BUENO	ACTIVO
1296	SEDE CENTRAL - OSITRAN	K	O	MONITOR LED	740880370169	20/08/2015	BUENO	ACTIVO
1297	SEDE CENTRAL - OSITRAN	K	O	MONITOR LED	740880370170	20/08/2015	BUENO	ACTIVO
1298	SEDE CENTRAL - OSITRAN	K	O	MONITOR LED	740880370171	20/08/2015	BUENO	ACTIVO
1299	SEDE CENTRAL - OSITRAN	K	O	MONITOR LED	740880370172	20/08/2015	BUENO	ACTIVO
1300	SEDE CENTRAL - OSITRAN	K	O	MONITOR LED	740880370173	20/08/2015	BUENO	ACTIVO
1301	SEDE CENTRAL - OSITRAN	K	O	MONITOR LED	740880370174	20/08/2015	BUENO	ACTIVO
1302	SEDE CENTRAL - OSITRAN	K	O	MONITOR LED	740880370175	20/08/2015	BUENO	ACTIVO
1303	SEDE CENTRAL - OSITRAN	K	O	MONITOR LED	740880370176	20/08/2015	BUENO	ACTIVO
1304	SEDE CENTRAL - OSITRAN	K	O	MONITOR LED	740880370177	20/08/2015	BUENO	ACTIVO
1305	SEDE CENTRAL - OSITRAN	K	O	MONITOR LED	740880370178	20/08/2015	BUENO	ACTIVO
1306	SEDE CENTRAL - OSITRAN	K	O	MONITOR LED	740880370179	20/08/2015	BUENO	ACTIVO
1307	SEDE CENTRAL - OSITRAN	K	O	MONITOR LED	740880370180	20/08/2015	BUENO	ACTIVO
1308	SEDE CENTRAL - OSITRAN	K	O	MONITOR LED	740880370181	20/08/2015	BUENO	ACTIVO
1309	SEDE CENTRAL - OSITRAN	K	O	MONITOR LED	740880370182	20/08/2015	BUENO	ACTIVO
1310	SEDE CENTRAL - OSITRAN	K	O	MONITOR LED	740880370183	20/08/2015	BUENO	ACTIVO
1311	SEDE CENTRAL - OSITRAN	K	O	MONITOR LED	740880370184	20/08/2015	BUENO	ACTIVO
1312	SEDE CENTRAL - OSITRAN	K	O	MONITOR LED	740880370185	20/08/2015	BUENO	ACTIVO
1313	SEDE CENTRAL - OSITRAN	K	O	MONITOR LED	740880370186	20/08/2015	BUENO	ACTIVO
1314	SEDE CENTRAL - OSITRAN	K	O	MONITOR LED	740880370187	20/08/2015	BUENO	ACTIVO
1315	SEDE CENTRAL - OSITRAN	K	O	MONITOR LED	740880370188	20/08/2015	BUENO	ACTIVO
1316	SEDE CENTRAL - OSITRAN	K	O	MONITOR LED	740880370189	20/08/2015	BUENO	ACTIVO
1317	SEDE CENTRAL - OSITRAN	K	O	MONITOR LED	740880370191	20/08/2015	BUENO	ACTIVO
1318	SEDE CENTRAL - OSITRAN	K	O	MONITOR LED	740880370192	20/08/2015	BUENO	ACTIVO
1319	SEDE CENTRAL - OSITRAN	K	O	MONITOR LED	740880370193	22/12/2015	BUENO	ACTIVO
1320	SEDE CENTRAL - OSITRAN	K	O	MONITOR LED	740880370194	22/12/2015	BUENO	ACTIVO
1321	SEDE CENTRAL - OSITRAN	K	O	MONITOR LED	740880370195	22/12/2015	BUENO	ACTIVO
1322	SEDE CENTRAL - OSITRAN	K	O	MONITOR LED	740880370196	22/12/2015	BUENO	ACTIVO
1323	SEDE CENTRAL - OSITRAN	K	O	MONITOR LED	740880370197	22/12/2015	BUENO	ACTIVO
1324	SEDE CENTRAL - OSITRAN	K	O	MONITOR LED	740880370198	22/12/2015	BUENO	ACTIVO
1325	SEDE CENTRAL - OSITRAN	K	O	MONITOR LED	740880370199	22/12/2015	BUENO	ACTIVO
1326	SEDE CENTRAL - OSITRAN	K	O	MONITOR LED	740880370200	22/12/2015	BUENO	ACTIVO
1327	SEDE CENTRAL - OSITRAN	K	O	MONITOR LED	740880370201	22/12/2015	BUENO	ACTIVO
1328	SEDE CENTRAL - OSITRAN	K	O	MONITOR LED	740880370202	22/12/2015	BUENO	ACTIVO
1329	SEDE CENTRAL - OSITRAN	K	O	MONITOR LED	740880370203	22/12/2015	BUENO	ACTIVO
1330	SEDE CENTRAL - OSITRAN	K	O	MONITOR LED	740880370204	22/12/2015	BUENO	ACTIVO
1331	SEDE CENTRAL - OSITRAN	K	O	MONITOR LED	740880370205	22/12/2015	BUENO	ACTIVO
1332	SEDE CENTRAL - OSITRAN	K	O	MONITOR LED	740880370206	22/12/2015	BUENO	ACTIVO
1333	SEDE CENTRAL - OSITRAN	K	O	MONITOR LED	740880370207	22/12/2015	BUENO	ACTIVO
1334	SEDE CENTRAL - OSITRAN	K	O	MONITOR LED	740880370208	22/12/2015	BUENO	ACTIVO
1335	SEDE CENTRAL - OSITRAN	K	O	MONITOR LED	740880370209	22/12/2015	BUENO	ACTIVO
1336	SEDE CENTRAL - OSITRAN	K	O	MONITOR LED	740880370210	22/12/2015	BUENO	ACTIVO
1337	SEDE CENTRAL - OSITRAN	K	O	MONITOR LED	740880370211	22/12/2015	BUENO	ACTIVO
1338	SEDE CENTRAL - OSITRAN	K	O	MONITOR LED	740880370212	22/12/2015	BUENO	ACTIVO
1339	SEDE CENTRAL - OSITRAN	K	O	MONITOR LED	740880370213	22/12/2015	BUENO	ACTIVO
1340	SEDE CENTRAL - OSITRAN	K	O	MONITOR LED	740880370214	22/12/2015	BUENO	ACTIVO
1341	SEDE CENTRAL - OSITRAN	K	O	MONITOR LED	740880370215	22/12/2015	BUENO	ACTIVO
1342	SEDE CENTRAL - OSITRAN	K	O	MONITOR LED	740880370216	22/12/2015	BUENO	ACTIVO
1343	SEDE CENTRAL - OSITRAN	K	O	MONITOR LED	740880370217	22/12/2015	BUENO	ACTIVO
1344	SEDE CENTRAL - OSITRAN	K	O	MONITOR LED	740880370218	22/12/2015	BUENO	ACTIVO
1345	SEDE CENTRAL - OSITRAN	K	O	MONITOR LED	740880370219	22/12/2015	BUENO	ACTIVO

1346	SEDE CENTRAL - OSITRAN	K	O	MONITOR LED	740880370220	19/12/2017	BUENO	ACTIVO
1347	SEDE CENTRAL - OSITRAN	K	O	MONITOR LED	740880370221	19/12/2017	BUENO	ACTIVO
1348	SEDE CENTRAL - OSITRAN	K	O	MONITOR LED	740880370222	19/12/2017	BUENO	ACTIVO
1349	SEDE CENTRAL - OSITRAN	K	O	MONITOR LED	740880370223	19/12/2017	BUENO	ACTIVO
1350	SEDE CENTRAL - OSITRAN	K	O	MONITOR LED	740880370224	19/12/2017	BUENO	ACTIVO
1351	SEDE CENTRAL - OSITRAN	K	O	MONITOR LED	740880370225	19/12/2017	BUENO	ACTIVO
1352	SEDE CENTRAL - OSITRAN	K	O	MONITOR LED	740880370226	19/12/2017	BUENO	ACTIVO
1353	SEDE CENTRAL - OSITRAN	K	O	MONITOR LED	740880370227	19/12/2017	BUENO	ACTIVO
1354	SEDE CENTRAL - OSITRAN	K	O	MONITOR LED	740880370229	19/12/2017	BUENO	ACTIVO
1355	SEDE CENTRAL - OSITRAN	K	O	MONITOR LED	740880370230	19/12/2017	BUENO	ACTIVO
1356	SEDE CENTRAL - OSITRAN	K	O	MONITOR LED	740880370232	19/12/2017	BUENO	ACTIVO
1357	SEDE CENTRAL - OSITRAN	K	O	MONITOR LED	740880370233	19/12/2017	BUENO	ACTIVO
1358	SEDE CENTRAL - OSITRAN	K	O	MONITOR LED	740880370234	19/12/2017	BUENO	ACTIVO
1359	SEDE CENTRAL - OSITRAN	K	O	MONITOR LED	740880370235	19/12/2017	BUENO	ACTIVO
1360	SEDE CENTRAL - OSITRAN	K	O	MONITOR LED	740880370236	19/12/2017	BUENO	ACTIVO
1361	SEDE CENTRAL - OSITRAN	K	O	MONITOR LED	740880370237	19/12/2017	BUENO	ACTIVO
1362	SEDE CENTRAL - OSITRAN	K	O	MONITOR LED	740880370239	19/12/2017	BUENO	ACTIVO
1363	SEDE CENTRAL - OSITRAN	K	O	MONITOR LED	740880370240	19/12/2017	BUENO	ACTIVO
1364	SEDE CENTRAL - OSITRAN	K	O	MONITOR LED	740880370241	19/12/2017	BUENO	ACTIVO
1365	SEDE CENTRAL - OSITRAN	K	O	MONITOR LED	740880370242	19/12/2017	BUENO	ACTIVO
1366	SEDE CENTRAL - OSITRAN	K	O	MONITOR LED	740880370243	19/12/2017	BUENO	ACTIVO
1367	SEDE CENTRAL - OSITRAN	K	O	MONITOR LED	740880370244	19/12/2017	BUENO	ACTIVO
1368	SEDE CENTRAL - OSITRAN	K	O	MONITOR LED	740880370245	19/12/2017	BUENO	ACTIVO
1369	SEDE CENTRAL - OSITRAN	K	O	MONITOR LED	740880370247	19/12/2017	BUENO	ACTIVO
1370	SEDE CENTRAL - OSITRAN	K	O	MONITOR LED	740880370248	19/12/2017	BUENO	ACTIVO
1371	SEDE CENTRAL - OSITRAN	K	O	MONITOR LED	740880370249	19/12/2017	BUENO	ACTIVO
1372	SEDE CENTRAL - OSITRAN	K	O	MONITOR LED	740880370250	19/12/2017	BUENO	ACTIVO
1373	SEDE CENTRAL - OSITRAN	K	O	MONITOR LED	740880370251	19/12/2017	BUENO	ACTIVO
1374	SEDE CENTRAL - OSITRAN	K	O	MONITOR LED	740880370252	19/12/2017	BUENO	ACTIVO
1375	SEDE CENTRAL - OSITRAN	K	O	MONITOR LED	740880370253	19/12/2017	BUENO	ACTIVO
1376	SEDE CENTRAL - OSITRAN	K	O	MONITOR LED	740880370254	19/12/2017	BUENO	ACTIVO
1377	SEDE CENTRAL - OSITRAN	K	O	MONITOR LED	740880370255	19/12/2017	BUENO	ACTIVO
1378	SEDE CENTRAL - OSITRAN	K	O	MONITOR LED	740880370256	19/12/2017	BUENO	ACTIVO
1379	SEDE CENTRAL - OSITRAN	K	O	MONITOR LED	740880370257	19/12/2017	BUENO	ACTIVO
1380	SEDE CENTRAL - OSITRAN	K	O	MONITOR LED	740880370258	19/12/2017	BUENO	ACTIVO
1381	SEDE CENTRAL - OSITRAN	K	O	MONITOR LED	740880370259	19/12/2017	BUENO	ACTIVO
1382	SEDE CENTRAL - OSITRAN	K	O	MONITOR LED	740880370260	19/12/2017	BUENO	ACTIVO
1383	SEDE CENTRAL - OSITRAN	K	O	MONITOR LED	740880370261	19/12/2017	BUENO	ACTIVO
1384	SEDE CENTRAL - OSITRAN	K	O	MONITOR LED	740880370262	19/12/2017	BUENO	ACTIVO
1385	SEDE CENTRAL - OSITRAN	K	O	MONITOR LED	740880370263	19/12/2017	BUENO	ACTIVO
1386	SEDE CENTRAL - OSITRAN	K	O	MONITOR LED	740880370265	19/12/2017	BUENO	ACTIVO
1387	SEDE CENTRAL - OSITRAN	K	O	MONITOR LED	740880370266	19/12/2017	BUENO	ACTIVO
1388	SEDE CENTRAL - OSITRAN	K	O	MONITOR LED	740880370267	19/12/2017	BUENO	ACTIVO
1389	SEDE CENTRAL - OSITRAN	K	O	MONITOR LED	740880370268	19/12/2017	BUENO	ACTIVO
1390	SEDE CENTRAL - OSITRAN	K	O	MONITOR LED	740880370269	19/12/2017	BUENO	ACTIVO
1391	SEDE CENTRAL - OSITRAN	K	O	MONITOR LED	740880370270	28/12/2017	BUENO	ACTIVO
1392	SEDE CENTRAL - OSITRAN	K	O	MONITOR LED	740880370271	28/12/2017	BUENO	ACTIVO
1393	SEDE CENTRAL - OSITRAN	K	O	MONITOR LED	740880370272	28/12/2017	BUENO	ACTIVO
1394	SEDE CENTRAL - OSITRAN	K	O	MONITOR LED	740880370273	28/12/2017	BUENO	ACTIVO
1395	SEDE CENTRAL - OSITRAN	K	O	MONITOR LED	740880370274	28/12/2017	BUENO	ACTIVO
1396	SEDE CENTRAL - OSITRAN	K	O	MONITOR LED	740880370275	28/12/2017	BUENO	ACTIVO
1397	SEDE CENTRAL - OSITRAN	K	O	MONITOR LED	740880370276	28/12/2017	BUENO	ACTIVO
1398	SEDE CENTRAL - OSITRAN	K	O	MONITOR LED	740880370277	28/12/2017	BUENO	ACTIVO
1399	SEDE CENTRAL - OSITRAN	K	O	MONITOR LED	740880370278	28/12/2017	BUENO	ACTIVO
1400	SEDE CENTRAL - OSITRAN	K	O	MONITOR LED	740880370279	28/12/2017	BUENO	ACTIVO
1401	SEDE CENTRAL - OSITRAN	K	O	MONITOR LED	740880370280	28/12/2017	BUENO	ACTIVO
1402	SEDE CENTRAL - OSITRAN	K	O	MONITOR LED	740880370281	28/12/2017	BUENO	ACTIVO
1403	SEDE CENTRAL - OSITRAN	K	O	MONITOR LED	740880370282	28/12/2017	BUENO	ACTIVO
1404	SEDE CENTRAL - OSITRAN	K	O	MONITOR LED	740880370283	28/12/2017	BUENO	ACTIVO

1405	SEDE CENTRAL - OSITRAN	K	O	MONITOR LED	740880370284	28/12/2017	BUENO	ACTIVO
1406	SEDE CENTRAL - OSITRAN	K	O	MONITOR LED	740880370285	28/12/2017	BUENO	ACTIVO
1407	SEDE CENTRAL - OSITRAN	K	O	MONITOR LED	740880370286	28/12/2017	BUENO	ACTIVO
1408	SEDE CENTRAL - OSITRAN	K	O	MONITOR LED	740880370287	28/12/2017	BUENO	ACTIVO
1409	SEDE CENTRAL - OSITRAN	K	O	MONITOR LED	740880370288	28/12/2017	BUENO	ACTIVO
1410	SEDE CENTRAL - OSITRAN	K	O	MONITOR LED	740880370289	28/12/2017	BUENO	ACTIVO
1411	SEDE CENTRAL - OSITRAN	K	O	MONITOR LED	740880370290	28/12/2017	BUENO	ACTIVO
1412	SEDE CENTRAL - OSITRAN	K	O	MONITOR LED	740880370291	28/12/2017	BUENO	ACTIVO
1413	SEDE CENTRAL - OSITRAN	K	O	MONITOR LED	740880370292	28/12/2017	BUENO	ACTIVO
1414	SEDE CENTRAL - OSITRAN	K	O	MONITOR LED	740880370293	28/12/2017	BUENO	ACTIVO
1415	SEDE CENTRAL - OSITRAN	K	O	MONITOR LED	740880370294	28/12/2017	BUENO	ACTIVO
1416	SEDE CENTRAL - OSITRAN	K	O	MONITOR LED	740880370295	28/12/2017	BUENO	ACTIVO
1417	SEDE CENTRAL - OSITRAN	K	O	MONITOR LED	740880370296	28/12/2017	BUENO	ACTIVO
1418	SEDE CENTRAL - OSITRAN	K	O	MONITOR LED	740880370297	28/12/2017	BUENO	ACTIVO
1419	SEDE CENTRAL - OSITRAN	K	O	MONITOR LED	740880370298	28/12/2017	BUENO	ACTIVO
1420	SEDE CENTRAL - OSITRAN	K	O	MONITOR LED	740880370299	28/12/2017	BUENO	ACTIVO
1421	SEDE CENTRAL - OSITRAN	K	O	MONITOR LED	740880370300	28/12/2017	BUENO	ACTIVO
1422	SEDE CENTRAL - OSITRAN	K	O	MONITOR LED	740880370301	28/12/2017	BUENO	ACTIVO
1423	SEDE CENTRAL - OSITRAN	K	O	MONITOR LED	740880370302	28/12/2017	BUENO	ACTIVO
1424	SEDE CENTRAL - OSITRAN	K	O	MONITOR LED	740880370303	28/12/2017	BUENO	ACTIVO
1425	SEDE CENTRAL - OSITRAN	K	O	MONITOR LED	740880370305	28/12/2017	BUENO	ACTIVO
1426	SEDE CENTRAL - OSITRAN	K	O	MONITOR LED	740880370306	28/12/2017	BUENO	ACTIVO
1427	SEDE CENTRAL - OSITRAN	K	O	MONITOR LED	740880370307	28/12/2017	BUENO	ACTIVO
1428	SEDE CENTRAL - OSITRAN	K	O	MONITOR LED	740880370308	28/12/2017	BUENO	ACTIVO
1429	SEDE CENTRAL - OSITRAN	K	O	MONITOR LED	740880370309	28/12/2017	BUENO	ACTIVO
1430	SEDE CENTRAL - OSITRAN	K	O	MONITOR LED	740880370310	28/12/2017	BUENO	ACTIVO
1431	SEDE CENTRAL - OSITRAN	K	O	MONITOR LED	740880370311	28/12/2017	BUENO	ACTIVO
1432	SEDE CENTRAL - OSITRAN	K	O	MONITOR LED	740880370312	28/12/2017	BUENO	ACTIVO
1433	SEDE CENTRAL - OSITRAN	K	O	MONITOR LED	740880370313	28/12/2017	BUENO	ACTIVO
1434	SEDE CENTRAL - OSITRAN	K	O	MONITOR LED	740880370314	28/12/2017	BUENO	ACTIVO
1435	SEDE CENTRAL - OSITRAN	K	O	MONITOR LED	740880370315	28/12/2017	BUENO	ACTIVO
1436	SEDE CENTRAL - OSITRAN	K	O	MONITOR LED	740880370316	28/12/2017	BUENO	ACTIVO
1437	SEDE CENTRAL - OSITRAN	K	O	MONITOR LED	740880370317	28/12/2017	BUENO	ACTIVO
1438	SEDE CENTRAL - OSITRAN	K	O	MONITOR LED	740880370318	28/12/2017	BUENO	ACTIVO
1439	SEDE CENTRAL - OSITRAN	K	O	MONITOR LED	740880370319	28/12/2017	BUENO	ACTIVO
1440	SEDE CENTRAL - OSITRAN	K	O	MONITOR LED	740880370326	21/03/2019	NUEVO	ACTIVO
1441	SEDE CENTRAL - OSITRAN	K	O	MONITOR LED	740880370327	21/03/2019	NUEVO	ACTIVO
1442	SEDE CENTRAL - OSITRAN	K	O	MONITOR LED	740880370328	21/03/2019	NUEVO	ACTIVO
1443	SEDE CENTRAL - OSITRAN	K	O	MONITOR LED	740880370329	21/03/2019	NUEVO	ACTIVO
1444	SEDE CENTRAL - OSITRAN	K	O	MONITOR LED	740880370330	21/03/2019	NUEVO	ACTIVO
1445	SEDE CENTRAL - OSITRAN	K	O	MONITOR LED	740880370331	21/03/2019	NUEVO	ACTIVO
1446	SEDE CENTRAL - OSITRAN	K	O	MONITOR LED	740880370332	21/03/2019	NUEVO	ACTIVO
1447	SEDE CENTRAL - OSITRAN	K	O	MONITOR LED	740880370333	21/03/2019	NUEVO	ACTIVO
1448	SEDE CENTRAL - OSITRAN	K	O	MONITOR LED	740880370334	21/03/2019	NUEVO	ACTIVO
1449	SEDE CENTRAL - OSITRAN	K	O	MONITOR LED	740880370335	21/03/2019	NUEVO	ACTIVO
1450	SEDE CENTRAL - OSITRAN	K	O	MONITOR LED	740880370336	21/03/2019	NUEVO	ACTIVO
1451	SEDE CENTRAL - OSITRAN	K	O	MONITOR LED	740880370337	21/03/2019	NUEVO	ACTIVO
1452	SEDE CENTRAL - OSITRAN	K	O	MONITOR LED	740880370338	21/03/2019	NUEVO	ACTIVO
1453	SEDE CENTRAL - OSITRAN	K	O	MONITOR LED	740880370339	21/03/2019	NUEVO	ACTIVO
1454	SEDE CENTRAL - OSITRAN	K	O	MONITOR LED	740880370340	21/03/2019	NUEVO	ACTIVO
1455	SEDE CENTRAL - OSITRAN	K	O	MONITOR LED	740880370341	5/08/2019	NUEVO	ACTIVO
1456	SEDE CENTRAL - OSITRAN	K	O	MONITOR LED	740880370342	5/08/2019	NUEVO	ACTIVO
1457	SEDE CENTRAL - OSITRAN	K	O	MONITOR LED	740880370343	5/08/2019	NUEVO	ACTIVO
1458	SEDE CENTRAL - OSITRAN	K	O	MONITOR LED	740880370344	5/08/2019	NUEVO	ACTIVO
1459	SEDE CENTRAL - OSITRAN	K	O	MONITOR LED	740880370345	5/08/2019	NUEVO	ACTIVO
1460	SEDE CENTRAL - OSITRAN	K	O	MONITOR LED	740880370346	5/08/2019	NUEVO	ACTIVO
1461	SEDE CENTRAL - OSITRAN	K	O	MONITOR LED	740880370348	27/11/2019	NUEVO	ACTIVO
1462	SEDE CENTRAL - OSITRAN	K	O	MONITOR LED	740880370349	27/11/2019	NUEVO	ACTIVO
1463	SEDE CENTRAL - OSITRAN	K	O	MONITOR LED	740880370350	27/11/2019	NUEVO	ACTIVO

1464	SEDE CENTRAL - OSITRAN	K	O	MONITOR LED	740880370351	27/11/2019	NUEVO	ACTIVO
1465	SEDE CENTRAL - OSITRAN	K	O	MONITOR LED	740880370352	27/11/2019	NUEVO	ACTIVO
1466	SEDE CENTRAL - OSITRAN	K	O	MONITOR LED	740880370353	27/11/2019	NUEVO	ACTIVO
1467	SEDE CENTRAL - OSITRAN	K	O	MONITOR LED	740880370354	27/11/2019	NUEVO	ACTIVO
1468	SEDE CENTRAL - OSITRAN	K	O	MONITOR LED	740880370355	27/11/2019	NUEVO	ACTIVO
1469	SEDE CENTRAL - OSITRAN	K	O	MONITOR LED	740880370356	27/11/2019	NUEVO	ACTIVO
1470	SEDE CENTRAL - OSITRAN	K	O	MONITOR LED	740880370357	27/11/2019	NUEVO	ACTIVO
1471	SEDE CENTRAL - OSITRAN	K	O	MONITOR LED	740880370358	27/11/2019	NUEVO	ACTIVO
1472	SEDE CENTRAL - OSITRAN	K	O	MONITOR LED	740880370359	27/11/2019	NUEVO	ACTIVO
1473	SEDE CENTRAL - OSITRAN	K	O	MONITOR LED	740880370360	27/11/2019	NUEVO	ACTIVO
1474	SEDE CENTRAL - OSITRAN	K	O	MONITOR LED	740880370361	27/11/2019	NUEVO	ACTIVO
1475	SEDE CENTRAL - OSITRAN	K	O	MONITOR LED	740880370362	27/11/2019	NUEVO	ACTIVO
1476	SEDE CENTRAL - OSITRAN	K	O	MONITOR LED	740880370363	27/11/2019	NUEVO	ACTIVO
1477	SEDE CENTRAL - OSITRAN	K	O	MONITOR LED	740880370364	27/11/2019	NUEVO	ACTIVO
1478	CENTRO DE ORIENTACION LINEA 1	K	O	MONITOR LED	740880370365	27/11/2019	NUEVO	ACTIVO
1479	SEDE CENTRAL - OSITRAN	K	O	MONITOR LED	740880370366	27/11/2019	NUEVO	ACTIVO
1480	SEDE CENTRAL - OSITRAN	K	O	MONITOR LED	740880370367	27/11/2019	NUEVO	ACTIVO
1481	SEDE CENTRAL - OSITRAN	K	O	MONITOR LED	740880370368	27/11/2019	NUEVO	ACTIVO
1482	SEDE CENTRAL - OSITRAN	K	O	MONITOR LED	740880370369	27/11/2019	NUEVO	ACTIVO
1483	SEDE CENTRAL - OSITRAN	K	O	MONITOR LED	740880370370	27/11/2019	NUEVO	ACTIVO
1484	SEDE CENTRAL - OSITRAN	K	O	MONITOR LED	740880370371	27/11/2019	BUENO	ACTIVO
1485	SEDE CENTRAL - OSITRAN	K	O	MONITOR LED	740880370372	27/11/2019	NUEVO	ACTIVO
1486	SEDE CENTRAL - OSITRAN	K	O	MONITOR LED	740880370373	27/11/2019	NUEVO	ACTIVO
1487	SEDE CENTRAL - OSITRAN	K	O	MONITOR LED	740880370374	27/11/2019	NUEVO	ACTIVO
1488	SEDE CENTRAL - OSITRAN	K	O	MONITOR LED	740880370375	27/11/2019	NUEVO	ACTIVO
1489	SEDE CENTRAL - OSITRAN	K	O	MONITOR LED	740880370376	27/11/2019	NUEVO	ACTIVO
1490	SEDE CENTRAL - OSITRAN	K	O	MONITOR LED	740880370377	27/11/2019	NUEVO	ACTIVO
1491	SEDE CENTRAL - OSITRAN	K	O	MONITOR LED	740880370378	27/11/2019	NUEVO	ACTIVO
1492	SEDE CENTRAL - OSITRAN	K	O	MONITOR LED	740880370379	27/11/2019	NUEVO	ACTIVO
1493	SEDE CENTRAL - OSITRAN	K	O	MONITOR LED	740880370380	27/11/2019	NUEVO	ACTIVO
1494	SEDE CENTRAL - OSITRAN	K	O	MONITOR LED	740880370381	27/11/2019	NUEVO	ACTIVO
1495	SEDE CENTRAL - OSITRAN	K	O	MONITOR LED	740880370382	27/11/2019	NUEVO	ACTIVO
1496	SEDE CENTRAL - OSITRAN	K	O	MONITOR LED	740880370383	27/11/2019	NUEVO	ACTIVO
1497	SEDE CENTRAL - OSITRAN	K	O	MONITOR LED	740880370384	27/11/2019	NUEVO	ACTIVO
1498	SEDE CENTRAL - OSITRAN	K	O	MONITOR LED	740880370385	27/11/2019	NUEVO	ACTIVO
1499	SEDE CENTRAL - OSITRAN	K	O	MONITOR LED	740880370386	27/11/2019	NUEVO	ACTIVO
1500	SEDE CENTRAL - OSITRAN	K	O	MONITOR LED	740880370387	27/11/2019	NUEVO	ACTIVO
1501	SEDE CENTRAL - OSITRAN	K	O	MONITOR LED	740880370388	27/11/2019	NUEVO	ACTIVO
1502	SEDE CENTRAL - OSITRAN	K	O	MONITOR LED	740880370389	27/11/2019	NUEVO	ACTIVO
1503	SEDE CENTRAL - OSITRAN	K	O	MONITOR LED	740880370390	27/11/2019	NUEVO	ACTIVO
1504	SEDE CENTRAL - OSITRAN	K	O	MONITOR LED	740880370391	27/11/2019	NUEVO	ACTIVO
1505	SEDE CENTRAL - OSITRAN	K	O	MONITOR LED	740880370392	27/11/2019	NUEVO	ACTIVO
1506	SEDE CENTRAL - OSITRAN	K	O	MONITOR LED	740880370393	27/11/2019	NUEVO	ACTIVO
1507	SEDE CENTRAL - OSITRAN	K	O	MONITOR LED	740880370394	27/11/2019	NUEVO	ACTIVO
1508	SEDE CENTRAL - OSITRAN	K	O	MONITOR LED	740880370395	27/11/2019	NUEVO	ACTIVO
1509	SEDE CENTRAL - OSITRAN	K	O	MONITOR LED	740880370396	27/11/2019	NUEVO	ACTIVO
1510	SEDE CENTRAL - OSITRAN	K	O	MONITOR LED	740880370397	27/11/2019	NUEVO	ACTIVO
1511	SEDE CENTRAL - OSITRAN	K	O	MONITOR LED	740880370398	27/11/2019	NUEVO	ACTIVO
1512	SEDE CENTRAL - OSITRAN	K	O	MONITOR LED	740880370399	27/11/2019	NUEVO	ACTIVO
1513	SEDE CENTRAL - OSITRAN	K	O	MONITOR LED	740880370400	27/11/2019	NUEVO	ACTIVO
1514	SEDE CENTRAL - OSITRAN	K	O	MONITOR LED	740880370401	27/11/2019	NUEVO	ACTIVO
1515	SEDE CENTRAL - OSITRAN	K	O	MONITOR LED	740880370402	27/11/2019	NUEVO	ACTIVO
1516	SEDE CENTRAL - OSITRAN	K	O	MONITOR LED	740880370403	27/11/2019	NUEVO	ACTIVO
1517	SEDE CENTRAL - OSITRAN	K	O	MONITOR LED	740880370404	27/11/2019	BUENO	ACTIVO
1518	SEDE CENTRAL - OSITRAN	K	O	MONITOR LED	740880370405	27/11/2019	NUEVO	ACTIVO
1519	SEDE CENTRAL - OSITRAN	K	O	MONITOR LED	740880370406	27/11/2019	NUEVO	ACTIVO
1520	SEDE CENTRAL - OSITRAN	K	O	MONITOR LED	740880370407	27/11/2019	NUEVO	ACTIVO
1521	SEDE CENTRAL - OSITRAN	K	O	MONITOR LED	740880370408	27/11/2019	NUEVO	ACTIVO
1522	SEDE CENTRAL - OSITRAN	K	O	MONITOR LED	740880370409	27/11/2019	NUEVO	ACTIVO

1523	SEDE CENTRAL - OSITRAN	K	O	MONITOR LED	740880370410	27/11/2019	NUEVO	ACTIVO
1524	SEDE CENTRAL - OSITRAN	K	O	MONITOR LED	740880370411	27/11/2019	NUEVO	ACTIVO
1525	SEDE CENTRAL - OSITRAN	K	O	MONITOR LED	740880370412	27/11/2019	NUEVO	ACTIVO
1526	SEDE CENTRAL - OSITRAN	K	O	MONITOR LED	740880370413	27/11/2019	NUEVO	ACTIVO
1527	SEDE CENTRAL - OSITRAN	K	O	MONITOR LED	740880370414	27/11/2019	NUEVO	ACTIVO
1528	SEDE CENTRAL - OSITRAN	K	O	MONITOR LED	740880370415	27/11/2019	NUEVO	ACTIVO
1529	SEDE CENTRAL - OSITRAN	K	O	MONITOR LED	740880370416	27/11/2019	NUEVO	ACTIVO
1530	SEDE CENTRAL - OSITRAN	K	O	MONITOR LED	740880370417	27/11/2019	NUEVO	ACTIVO
1531	SEDE CENTRAL - OSITRAN	K	O	MONITOR LED	740880370418	27/11/2019	NUEVO	ACTIVO
1532	SEDE CENTRAL - OSITRAN	K	O	MONITOR LED	740880370419	27/11/2019	NUEVO	ACTIVO
1533	SEDE CENTRAL - OSITRAN	K	O	MONITOR LED	740880370420	27/11/2019	NUEVO	ACTIVO
1534	SEDE CENTRAL - OSITRAN	K	O	MONITOR LED	740880370421	27/11/2019	NUEVO	ACTIVO
1535	SEDE CENTRAL - OSITRAN	K	O	MONITOR LED	740880370422	27/11/2019	NUEVO	ACTIVO
1536	SEDE CENTRAL - OSITRAN	K	O	MONITOR LED	740880370423	27/11/2019	NUEVO	ACTIVO
1537	SEDE CENTRAL - OSITRAN	K	O	MONITOR LED	740880370424	27/11/2019	NUEVO	ACTIVO
1538	SEDE CENTRAL - OSITRAN	K	O	MONITOR LED	740880370425	27/11/2019	NUEVO	ACTIVO
1539	SEDE CENTRAL - OSITRAN	K	O	MONITOR LED	740880370426	27/11/2019	NUEVO	ACTIVO
1540	SEDE CENTRAL - OSITRAN	K	O	MONITOR LED	740880370427	27/11/2019	NUEVO	ACTIVO
1541	SEDE CENTRAL - OSITRAN	K	O	MONITOR LED	740880370428	27/11/2019	NUEVO	ACTIVO
1542	SEDE CENTRAL - OSITRAN	K	O	MONITOR LED	740880370429	27/11/2019	BUENO	ACTIVO
1543	SEDE CENTRAL - OSITRAN	K	O	MONITOR LED	740880370430	27/11/2019	NUEVO	ACTIVO
1544	SEDE CENTRAL - OSITRAN	K	O	MONITOR LED	740880370431	27/11/2019	NUEVO	ACTIVO
1545	SEDE CENTRAL - OSITRAN	K	O	MONITOR LED	740880370432	27/11/2019	NUEVO	ACTIVO
1546	SEDE CENTRAL - OSITRAN	K	O	MONITOR LED	740880370433	27/11/2019	NUEVO	ACTIVO
1547	SEDE CENTRAL - OSITRAN	K	O	MONITOR LED	740880370434	27/11/2019	NUEVO	ACTIVO
1548	SEDE CENTRAL - OSITRAN	K	O	MONITOR LED	740880370435	27/11/2019	NUEVO	ACTIVO
1549	SEDE CENTRAL - OSITRAN	K	O	MONITOR LED	740880370436	27/11/2019	NUEVO	ACTIVO
1550	SEDE CENTRAL - OSITRAN	K	O	MONITOR LED	740880370437	27/11/2019	NUEVO	ACTIVO
1551	SEDE CENTRAL - OSITRAN	K	O	MONITOR LED	740880370438	4/12/2019	NUEVO	ACTIVO
1552	SEDE CENTRAL - OSITRAN	K	O	MONITOR LED	740880370439	4/12/2019	NUEVO	ACTIVO
1553	SEDE CENTRAL - OSITRAN	K	O	MONITOR LED	740880370440	4/12/2019	NUEVO	ACTIVO
1554	SEDE CENTRAL - OSITRAN	K	O	MONITOR LED	740880370441	4/12/2019	NUEVO	ACTIVO
1555	SEDE CENTRAL - OSITRAN	K	O	MONITOR LED	740880370442	4/12/2019	NUEVO	ACTIVO
1556	SEDE CENTRAL - OSITRAN	K	O	MONITOR LED	740880370443	4/12/2019	NUEVO	ACTIVO
1557	SEDE CENTRAL - OSITRAN	K	O	MONITOR LED	740880370444	4/12/2019	NUEVO	ACTIVO
1558	SEDE CENTRAL - OSITRAN	K	O	MONITOR LED	740880370445	4/12/2019	NUEVO	ACTIVO
1559	SEDE CENTRAL - OSITRAN	K	O	MONITOR LED	740880370446	4/12/2019	NUEVO	ACTIVO
1560	SEDE CENTRAL - OSITRAN	K	O	MONITOR LED	740880370447	4/12/2019	NUEVO	ACTIVO
1561	SEDE CENTRAL - OSITRAN	K	O	MONITOR LED	740880370448	4/12/2019	NUEVO	ACTIVO
1562	SEDE CENTRAL - OSITRAN	K	O	MONITOR LED	740880370449	4/12/2019	NUEVO	ACTIVO
1563	SEDE CENTRAL - OSITRAN	K	O	MONITOR LED	740880370450	4/12/2019	NUEVO	ACTIVO
1564	SEDE CENTRAL - OSITRAN	K	O	MONITOR LED	740880370451	4/12/2019	NUEVO	ACTIVO
1565	SEDE CENTRAL - OSITRAN	K	O	MONITOR LED	740880370452	4/12/2019	NUEVO	ACTIVO
1566	SEDE CENTRAL - OSITRAN	K	O	MONITOR LED	740880370453	4/12/2019	NUEVO	ACTIVO
1567	SEDE CENTRAL - OSITRAN	K	O	MONITOR LED	740880370454	4/12/2019	NUEVO	ACTIVO
1568	SEDE CENTRAL - OSITRAN	K	O	MONITOR LED	740880370455	4/12/2019	NUEVO	ACTIVO
1569	SEDE CENTRAL - OSITRAN	K	O	MONITOR LED	740880370456	4/12/2019	NUEVO	ACTIVO
1570	SEDE CENTRAL - OSITRAN	K	O	MONITOR LED	740880370457	4/12/2019	NUEVO	ACTIVO
1571	SEDE CENTRAL - OSITRAN	K	O	MONITOR LED	740880370458	4/12/2019	NUEVO	ACTIVO
1572	SEDE CENTRAL - OSITRAN	K	O	MONITOR LED	740880370459	4/12/2019	NUEVO	ACTIVO
1573	SEDE CENTRAL - OSITRAN	K	O	MONITOR LED	740880370460	4/12/2019	NUEVO	ACTIVO
1574	SEDE CENTRAL - OSITRAN	K	O	MONITOR LED	740880370461	4/12/2019	NUEVO	ACTIVO
1575	SEDE CENTRAL - OSITRAN	K	O	MONITOR LED	740880370462	4/12/2019	NUEVO	ACTIVO
1576	SEDE CENTRAL - OSITRAN	K	O	MONITOR LED	740880370463	4/12/2019	NUEVO	ACTIVO
1577	SEDE CENTRAL - OSITRAN	K	O	MONITOR LED	740880370464	4/12/2019	NUEVO	ACTIVO
1578	SEDE CENTRAL - OSITRAN	K	O	MONITOR LED	740880370465	4/12/2019	NUEVO	ACTIVO
1579	SEDE CENTRAL - OSITRAN	K	O	MONITOR LED	740880370466	4/12/2019	NUEVO	ACTIVO
1580	SEDE CENTRAL - OSITRAN	K	O	MONITOR LED	740880370467	4/12/2019	NUEVO	ACTIVO
1581	SEDE CENTRAL - OSITRAN	K	O	MONITOR LED	740880370468	4/12/2019	NUEVO	ACTIVO

1582	SEDE CENTRAL - OSITRAN	K	O	MONITOR LED	740880370469	4/12/2019	NUEVO	ACTIVO
1583	SEDE CENTRAL - OSITRAN	K	O	MONITOR LED	740880370470	4/12/2019	NUEVO	ACTIVO
1584	SEDE CENTRAL - OSITRAN	K	O	MONITOR LED	740880370471	4/12/2019	NUEVO	ACTIVO
1585	SEDE CENTRAL - OSITRAN	K	O	MONITOR LED	740880370472	4/12/2019	NUEVO	ACTIVO
1586	SEDE CENTRAL - OSITRAN	K	O	MONITOR LED	740880370473	4/12/2019	NUEVO	ACTIVO
1587	SEDE CENTRAL - OSITRAN	K	O	MONITOR LED	740880370474	4/12/2019	NUEVO	ACTIVO
1588	SEDE CENTRAL - OSITRAN	K	O	MONITOR LED	740880370475	4/12/2019	NUEVO	ACTIVO
1589	SEDE CENTRAL - OSITRAN	K	O	MONITOR LED	740880370476	4/12/2019	NUEVO	ACTIVO
1590	SEDE CENTRAL - OSITRAN	K	O	MONITOR LED	740880370477	4/12/2019	NUEVO	ACTIVO
1591	SEDE CENTRAL - OSITRAN	K	O	MONITOR LED	740880370478	4/12/2019	NUEVO	ACTIVO
1592	SEDE CENTRAL - OSITRAN	K	O	MONITOR LED	740880370479	4/12/2019	NUEVO	ACTIVO
1593	SEDE CENTRAL - OSITRAN	K	O	MONITOR LED	740880370480	4/12/2019	NUEVO	ACTIVO
1594	SEDE CENTRAL - OSITRAN	K	O	MONITOR LED	740880370481	4/12/2019	NUEVO	ACTIVO
1595	SEDE CENTRAL - OSITRAN	K	O	MONITOR LED	740880370482	4/12/2019	NUEVO	ACTIVO
1596	SEDE CENTRAL - OSITRAN	K	O	MONITOR LED	740880370483	4/12/2019	NUEVO	ACTIVO
1597	SEDE CENTRAL - OSITRAN	K	O	MONITOR LED	740880370484	4/12/2019	NUEVO	ACTIVO
1598	SEDE CENTRAL - OSITRAN	K	O	MONITOR LED	740880370485	4/12/2019	NUEVO	ACTIVO
1599	SEDE CENTRAL - OSITRAN	K	O	MONITOR LED	740880370486	4/12/2019	NUEVO	ACTIVO
1600	SEDE CENTRAL - OSITRAN	K	O	MONITOR LED	740880370487	4/12/2019	NUEVO	ACTIVO
1601	SEDE CENTRAL - OSITRAN	K	O	MONITOR LED	740880370488	4/12/2019	NUEVO	ACTIVO
1602	SEDE CENTRAL - OSITRAN	K	O	MONITOR LED	740880370489	4/12/2019	NUEVO	ACTIVO
1603	SEDE CENTRAL - OSITRAN	K	O	MONITOR LED	740880370490	4/12/2019	NUEVO	ACTIVO
1604	SEDE CENTRAL - OSITRAN	K	O	MONITOR LED	740880370491	4/12/2019	MALO	ACTIVO
1605	SEDE CENTRAL - OSITRAN	K	O	MONITOR LED	740880370492	4/12/2019	NUEVO	ACTIVO
1606	SEDE CENTRAL - OSITRAN	K	O	MONITOR LED	740880370493	4/12/2019	BUENO	ACTIVO
1607	SEDE CENTRAL - OSITRAN	K	O	MONITOR LED	740880370494	4/12/2019	NUEVO	ACTIVO
1608	SEDE CENTRAL - OSITRAN	K	O	MONITOR LED	740880370495	4/12/2019	NUEVO	ACTIVO
1609	SEDE CENTRAL - OSITRAN	K	O	MONITOR LED	740880370496	4/12/2019	NUEVO	ACTIVO
1610	SEDE CENTRAL - OSITRAN	K	O	MONITOR LED	740880370497	4/12/2019	NUEVO	ACTIVO
1611	SEDE CENTRAL - OSITRAN	K	O	MONITOR LED	740880370498	4/12/2019	NUEVO	ACTIVO
1612	SEDE CENTRAL - OSITRAN	K	O	MONITOR LED	740880370499	4/12/2019	NUEVO	ACTIVO
1613	SEDE CENTRAL - OSITRAN	K	O	MONITOR LED	740880370500	4/12/2019	NUEVO	ACTIVO
1614	SEDE CENTRAL - OSITRAN	K	O	MONITOR LED	740880370501	4/12/2019	NUEVO	ACTIVO
1615	SEDE CENTRAL - OSITRAN	K	O	MONITOR LED	740880370502	4/12/2019	NUEVO	ACTIVO
1616	SEDE CENTRAL - OSITRAN	K	O	MONITOR LED	740880370503	4/12/2019	NUEVO	ACTIVO
1617	SEDE CENTRAL - OSITRAN	K	O	MONITOR LED	740880370504	4/12/2019	NUEVO	ACTIVO
1618	SEDE CENTRAL - OSITRAN	K	O	MONITOR LED	740880370505	4/12/2019	NUEVO	ACTIVO
1619	SEDE CENTRAL - OSITRAN	K	O	MONITOR LED	740880370506	4/12/2019	NUEVO	ACTIVO
1620	SEDE CENTRAL - OSITRAN	K	O	MONITOR LED	740880370507	4/12/2019	NUEVO	ACTIVO
1621	SEDE CENTRAL - OSITRAN	K	O	MONITOR LED	740880370508	4/12/2019	NUEVO	ACTIVO
1622	SEDE CENTRAL - OSITRAN	K	O	MONITOR LED	740880370509	4/12/2019	NUEVO	ACTIVO
1623	SEDE CENTRAL - OSITRAN	K	O	MONITOR LED	740880370510	4/12/2019	NUEVO	ACTIVO
1624	SEDE CENTRAL - OSITRAN	K	O	MONITOR LED	740880370511	4/12/2019	NUEVO	ACTIVO
1625	SEDE CENTRAL - OSITRAN	K	O	MONITOR LED	740880370512	4/12/2019	NUEVO	ACTIVO
1626	SEDE CENTRAL - OSITRAN	K	O	MONITOR LED	740880370513	4/12/2019	NUEVO	ACTIVO
1627	SEDE CENTRAL - OSITRAN	K	O	MONITOR LED	740880370514	4/12/2019	NUEVO	ACTIVO
1628	SEDE CENTRAL - OSITRAN	K	O	MONITOR LED	740880370515	4/12/2019	NUEVO	ACTIVO
1629	SEDE CENTRAL - OSITRAN	K	O	MONITOR LED	740880370516	4/12/2019	NUEVO	ACTIVO
1630	SEDE CENTRAL - OSITRAN	K	O	MONITOR LED	740880370517	4/12/2019	NUEVO	ACTIVO
1631	SEDE CENTRAL - OSITRAN	K	O	MONITOR LED	740880370518	4/12/2019	NUEVO	ACTIVO
1632	SEDE CENTRAL - OSITRAN	K	O	MONITOR LED	740880370519	4/12/2019	NUEVO	ACTIVO
1633	SEDE CENTRAL - OSITRAN	K	O	MONITOR LED	740880370520	4/12/2019	NUEVO	ACTIVO
1634	SEDE CENTRAL - OSITRAN	K	O	MONITOR LED	740880370521	24/12/2019	NUEVO	ACTIVO
1635	SEDE CENTRAL - OSITRAN	K	O	MONITOR LED	740880370522	24/12/2019	NUEVO	ACTIVO
1636	SEDE CENTRAL - OSITRAN	K	O	MONITOR LED	740880370523	24/12/2019	NUEVO	ACTIVO
1637	SEDE CENTRAL - OSITRAN	K	O	MONITOR LED	740880370524	24/12/2019	NUEVO	ACTIVO
1638	SEDE CENTRAL - OSITRAN	K	O	MONITOR LED	740880370525	24/12/2019	NUEVO	ACTIVO
1639	SEDE CENTRAL - OSITRAN	K	O	MONITOR LED	740880370526	24/12/2019	NUEVO	ACTIVO
1640	SEDE CENTRAL - OSITRAN	K	O	MONITOR LED	740880370527	24/12/2019	NUEVO	ACTIVO

1641	SEDE CENTRAL - OSITRAN	K	O	MONITOR LED	740880370528	24/12/2019	REGULAR	ACTIVO
1642	SEDE CENTRAL - OSITRAN	K	O	MONITOR LED	740880370529	24/12/2019	NUEVO	ACTIVO
1643	SEDE CENTRAL - OSITRAN	K	O	MONITOR LED	740880370530	24/12/2019	NUEVO	ACTIVO
1644	SEDE CENTRAL - OSITRAN	K	O	MONITOR LED	740880370531	24/12/2019	NUEVO	ACTIVO
1645	SEDE CENTRAL - OSITRAN	K	O	MONITOR LED	740880370532	24/12/2019	MALO	ACTIVO
1646	SEDE CENTRAL - OSITRAN	K	O	MONITOR LED	740880370533	24/12/2019	NUEVO	ACTIVO
1647	SEDE CENTRAL - OSITRAN	K	O	MONITOR LED	740880370534	24/12/2019	NUEVO	ACTIVO
1648	SEDE CENTRAL - OSITRAN	K	O	MONITOR LED	740880370535	24/12/2019	NUEVO	ACTIVO
1649	SEDE CENTRAL - OSITRAN	K	O	MONITOR LED	740880370536	24/12/2019	NUEVO	ACTIVO
1650	SEDE CENTRAL - OSITRAN	K	O	MONITOR LED	740880370537	24/12/2019	NUEVO	ACTIVO
1651	SEDE CENTRAL - OSITRAN	K	O	MONITOR LED	740880370538	24/12/2019	NUEVO	ACTIVO
1652	SEDE CENTRAL - OSITRAN	K	O	MONITOR LED	740880370539	24/12/2019	NUEVO	ACTIVO
1653	SEDE CENTRAL - OSITRAN	K	O	MONITOR LED	740880370540	24/12/2019	NUEVO	ACTIVO
1654	SEDE CENTRAL - OSITRAN	K	O	MONITOR LED	740880370541	24/12/2019	NUEVO	ACTIVO
1655	SEDE CENTRAL - OSITRAN	K	O	MONITOR LED	740880370542	24/12/2019	NUEVO	ACTIVO
1656	SEDE CENTRAL - OSITRAN	K	O	MONITOR LED	740880370543	24/12/2019	NUEVO	ACTIVO
1657	SEDE CENTRAL - OSITRAN	K	O	MONITOR LED	740880370544	24/12/2019	NUEVO	ACTIVO
1658	SEDE CENTRAL - OSITRAN	K	O	MONITOR LED	740880370545	24/12/2019	NUEVO	ACTIVO
1659	SEDE CENTRAL - OSITRAN	K	O	MONITOR LED	740880370546	24/12/2019	NUEVO	ACTIVO
1660	SEDE CENTRAL - OSITRAN	K	O	MONITOR LED	740880370547	24/12/2019	NUEVO	ACTIVO
1661	SEDE CENTRAL - OSITRAN	K	O	MONITOR LED	740880370548	24/12/2019	NUEVO	ACTIVO
1662	SEDE CENTRAL - OSITRAN	K	O	MONITOR LED	740880370549	24/12/2019	NUEVO	ACTIVO
1663	SEDE CENTRAL - OSITRAN	K	O	MONITOR LED	740880370550	24/12/2019	NUEVO	ACTIVO
1664	SEDE CENTRAL - OSITRAN	K	O	MONITOR LED	740880370551	24/12/2019	NUEVO	ACTIVO
1665	SEDE CENTRAL - OSITRAN	K	O	MONITOR LED	740880370552	24/12/2019	NUEVO	ACTIVO
1666	SEDE CENTRAL - OSITRAN	K	O	MONITOR LED	740880370553	19/12/2019	NUEVO	ACTIVO
1667	SEDE CENTRAL - OSITRAN	K	O	MONITOR LED	740880370554	19/12/2019	NUEVO	ACTIVO
1668	SEDE CENTRAL - OSITRAN	K	O	MONITOR PLANO	740881870216	31/08/2011	REGULAR	ACTIVO
1669	SEDE CENTRAL - OSITRAN	K	O	MONITOR PLANO	740881870220	31/08/2011	REGULAR	ACTIVO
1670	SEDE CENTRAL - OSITRAN	K	O	MONITOR PLANO	740881870235	31/08/2011	REGULAR	ACTIVO
1671	SEDE CENTRAL - OSITRAN	K	O	MONITOR PLANO	740881870246	17/12/2018	BUENO	ACTIVO
1672	SEDE CENTRAL - OSITRAN	K	O	MONITOR PLANO	740881870247	17/12/2018	BUENO	ACTIVO
1673	SEDE CENTRAL - OSITRAN	K	O	MONITOR PLANO	740881870248	17/12/2018	BUENO	ACTIVO
1674	SEDE CENTRAL - OSITRAN	K	O	MONITOR PLANO	740881870249	17/12/2018	BUENO	ACTIVO
1675	SEDE CENTRAL - OSITRAN	K	O	MONITOR PLANO	740881870250	17/12/2018	BUENO	ACTIVO
1676	SEDE CENTRAL - OSITRAN	K	O	MONITOR PLANO	740881870251	17/12/2018	BUENO	ACTIVO
1677	SEDE CENTRAL - OSITRAN	K	O	MONITOR PLANO	740881870252	17/12/2018	BUENO	ACTIVO
1678	SEDE CENTRAL - OSITRAN	K	O	MONITOR PLANO	740881870253	17/12/2018	BUENO	ACTIVO
1679	SEDE CENTRAL - OSITRAN	K	O	MONITOR PLANO	740881870254	26/12/2018	BUENO	ACTIVO
1680	SEDE CENTRAL - OSITRAN	K	O	MONITOR PLANO	740881870255	26/12/2018	BUENO	ACTIVO
1681	SEDE CENTRAL - OSITRAN	K	O	MONITOR PLANO	740881870256	26/12/2018	BUENO	ACTIVO
1682	SEDE CENTRAL - OSITRAN	K	O	MONITOR PLANO	740881870257	26/12/2018	BUENO	ACTIVO
1683	SEDE CENTRAL - OSITRAN	K	O	MOUSE INALAMBRICO	740882240012	5/08/2013	BUENO	ACTIVO
1684	SEDE CENTRAL - OSITRAN	K	O	MOUSE INALAMBRICO	740882240013	5/08/2013	BUENO	ACTIVO
1685	SEDE CENTRAL - OSITRAN	K	O	MOUSE INALAMBRICO	740882240032	23/12/2019	NUEVO	ACTIVO
1686	SEDE CENTRAL - OSITRAN	K	O	SERVIDOR	740892000020	31/12/2011	REGULAR	ACTIVO
1687	SEDE CENTRAL - OSITRAN	K	O	SERVIDOR	740892000021	23/06/2014	BUENO	ACTIVO
1688	SEDE CENTRAL - OSITRAN	K	O	SERVIDOR	740892000022	29/12/2014	REGULAR	ACTIVO
1689	SEDE CENTRAL - OSITRAN	K	O	SERVIDOR	740892000023	2/03/2015	BUENO	ACTIVO
1690	SEDE CENTRAL - OSITRAN	K	O	SERVIDOR	740892000024	2/03/2015	BUENO	ACTIVO
1691	SEDE CENTRAL - OSITRAN	K	O	SERVIDOR	740892000025	2/03/2015	BUENO	ACTIVO
1692	SEDE CENTRAL - OSITRAN	K	O	SERVIDOR	740892000026	2/03/2015	BUENO	ACTIVO
1693	SEDE CENTRAL - OSITRAN	K	O	SERVIDOR	740892000027	16/02/2016	BUENO	ACTIVO
1694	SEDE CENTRAL - OSITRAN	K	O	SERVIDOR	740892000028	16/02/2016	BUENO	ACTIVO
1695	SEDE CENTRAL - OSITRAN	K	O	SERVIDOR	740892000029	25/10/2016	BUENO	ACTIVO
1696	SEDE CENTRAL - OSITRAN	K	O	SERVIDOR	740892000030	25/10/2016	BUENO	ACTIVO
1697	SEDE CENTRAL - OSITRAN	K	O	SERVIDOR	740892000031	25/10/2016	BUENO	ACTIVO
1698	SEDE CENTRAL - OSITRAN	K	O	SERVIDOR	740892000032	24/12/2019	NUEVO	ACTIVO
1699	SEDE CENTRAL - OSITRAN	K	O	SERVIDOR	740892000033	24/12/2019	NUEVO	ACTIVO

1700	SEDE CENTRAL - OSITRAN	K	O	SERVIDOR	740892000034	24/12/2019	NUEVO	ACTIVO
1701	SEDE CENTRAL - OSITRAN	K	O	SERVIDOR	740892000035	24/12/2019	NUEVO	ACTIVO
1702	SEDE CENTRAL - OSITRAN	K	O	SERVIDOR	740892000036	27/12/2019	NUEVO	ACTIVO
1703	SEDE CENTRAL - OSITRAN	K	O	SERVIDOR	740892000037	27/12/2019	NUEVO	ACTIVO
1704	SEDE CENTRAL - OSITRAN	K	O	SISTEMA DE ALMACENAMIENTO DE DISCOS EXTERNOS	740893870001	2/03/2015	BUENO	ACTIVO
1705	SEDE CENTRAL - OSITRAN	K	O	SISTEMA DE ALMACENAMIENTO DE DISCOS EXTERNOS	740893870002	5/05/2021	NUEVO	ACTIVO
1706	SEDE CENTRAL - OSITRAN	K	O	SOLUCION DE ALMACENAMIENTO EXTERNO	740894810001	8/09/2012	REGULAR	ACTIVO
1707	SEDE CENTRAL - OSITRAN	K	O	SOLUCION DE ALMACENAMIENTO EXTERNO	740894810002	24/12/2019	NUEVO	ACTIVO
1708	SEDE CENTRAL - OSITRAN	K	O	TABLETA PAD	740894930001	29/12/2010	REGULAR	ACTIVO
1709	SEDE CENTRAL - OSITRAN	K	O	TABLETA PAD	740894930002	29/12/2010	BUENO	ACTIVO
1710	SEDE CENTRAL - OSITRAN	K	O	TABLETA PAD	740894930007	16/12/2013	BUENO	ACTIVO
1711	SEDE CENTRAL - OSITRAN	K	O	TABLETA PAD	740894930010	16/12/2013	BUENO	ACTIVO
1712	SEDE CENTRAL - OSITRAN	K	O	TABLETA PAD	740894930013	16/12/2013	REGULAR	ACTIVO
1713	SEDE CENTRAL - OSITRAN	K	O	TABLETA PAD	740894930016	16/12/2013	REGULAR	ACTIVO
1714	SEDE CENTRAL - OSITRAN	K	O	TABLETA PAD	740894930017	16/12/2013	REGULAR	ACTIVO
1715	SEDE CENTRAL - OSITRAN	K	O	TABLETA PAD	740894930018	16/12/2013	BUENO	ACTIVO
1716	SEDE CENTRAL - OSITRAN	K	O	TABLETA PAD	740894930021	16/12/2013	BUENO	ACTIVO
1717	SEDE CENTRAL - OSITRAN	K	O	TABLETA PAD	740894930023	16/12/2013	BUENO	ACTIVO
1718	SEDE CENTRAL - OSITRAN	K	O	TABLETA PAD	740894930025	16/12/2013	MALO	ACTIVO
1719	OFICINA OSITRAN - APM	K	O	TABLETA PAD	740894930030	16/12/2013	BUENO	ACTIVO
1720	SEDE CENTRAL - OSITRAN	K	O	TABLETA PAD	740894930031	26/05/2014	REGULAR	ACTIVO
1721	SEDE CENTRAL - OSITRAN	K	O	TABLETA PAD	740894930032	26/05/2014	REGULAR	ACTIVO
1722	SEDE CENTRAL - OSITRAN	K	O	TABLETA PAD	740894930033	26/05/2014	REGULAR	ACTIVO
1723	SEDE CENTRAL - OSITRAN	K	O	TABLETA PAD	740894930034	26/05/2014	REGULAR	ACTIVO
1724	SEDE CENTRAL - OSITRAN	K	O	TABLETA PAD	740894930035	26/05/2014	REGULAR	ACTIVO
1725	SEDE CENTRAL - OSITRAN	K	O	TABLETA PAD	740894930036	26/05/2014	REGULAR	ACTIVO
1726	SEDE CENTRAL - OSITRAN	K	O	TABLETA PAD	740894930037	26/05/2014	REGULAR	ACTIVO
1727	SEDE CENTRAL - OSITRAN	K	O	TABLETA PAD	740894930038	26/05/2014	REGULAR	ACTIVO
1728	SEDE CENTRAL - OSITRAN	K	O	TABLETA PAD	740894930039	26/05/2014	REGULAR	ACTIVO
1729	SEDE CENTRAL - OSITRAN	K	O	TABLETA PAD	740894930040	26/05/2014	REGULAR	ACTIVO
1730	SEDE CENTRAL - OSITRAN	K	O	TABLETA PAD	740894930041	26/05/2014	REGULAR	ACTIVO
1731	SEDE CENTRAL - OSITRAN	K	O	TABLETA PAD	740894930042	26/05/2014	REGULAR	ACTIVO
1732	SEDE CENTRAL - OSITRAN	K	O	TABLETA PAD	740894930045	26/05/2014	BUENO	ACTIVO
1733	SEDE CENTRAL - OSITRAN	K	O	TABLETA PAD	740894930046	26/05/2014	BUENO	ACTIVO
1734	SEDE CENTRAL - OSITRAN	K	O	TABLETA PAD	740894930047	30/12/2019	NUEVO	ACTIVO
1735	SEDE CENTRAL - OSITRAN	K	O	TECLADO - KEYBOARD	740895000202	30/12/2009	REGULAR	ACTIVO
1736	SEDE CENTRAL - OSITRAN	K	O	TECLADO - KEYBOARD	740895000297	8/07/2013	BUENO	ACTIVO
1737	SEDE CENTRAL - OSITRAN	K	O	TECLADO - KEYBOARD	740895000298	8/07/2013	BUENO	ACTIVO
1738	SEDE CENTRAL - OSITRAN	K	O	TECLADO - KEYBOARD	740895000299	8/07/2013	BUENO	ACTIVO
1739	SEDE CENTRAL - OSITRAN	K	O	TECLADO - KEYBOARD	740895000301	8/07/2013	BUENO	ACTIVO
1740	SEDE CENTRAL - OSITRAN	K	O	TECLADO - KEYBOARD	740895000302	8/07/2013	BUENO	ACTIVO
1741	SEDE CENTRAL - OSITRAN	K	O	TECLADO - KEYBOARD	740895000303	8/07/2013	BUENO	ACTIVO
1742	SEDE CENTRAL - OSITRAN	K	O	TECLADO - KEYBOARD	740895000304	8/07/2013	BUENO	ACTIVO
1743	SEDE CENTRAL - OSITRAN	K	O	TECLADO - KEYBOARD	740895000305	8/07/2013	BUENO	ACTIVO
1744	SEDE CENTRAL - OSITRAN	K	O	TECLADO - KEYBOARD	740895000309	8/07/2013	BUENO	ACTIVO
1745	SEDE CENTRAL - OSITRAN	K	O	TECLADO - KEYBOARD	740895000311	14/10/2013	BUENO	ACTIVO
1746	SEDE CENTRAL - OSITRAN	K	O	TECLADO - KEYBOARD	740895000314	14/10/2013	BUENO	ACTIVO
1747	SEDE CENTRAL - OSITRAN	K	O	TECLADO - KEYBOARD	740895000315	14/10/2013	BUENO	ACTIVO
1748	SEDE CENTRAL - OSITRAN	K	O	TECLADO - KEYBOARD	740895000318	14/10/2013	BUENO	ACTIVO
1749	SEDE CENTRAL - OSITRAN	K	O	TECLADO - KEYBOARD	740895000319	14/10/2013	BUENO	ACTIVO
1750	SEDE CENTRAL - OSITRAN	K	O	TECLADO - KEYBOARD	740895000320	14/10/2013	REGULAR	ACTIVO
1751	SEDE CENTRAL - OSITRAN	K	O	TECLADO - KEYBOARD	740895000321	14/10/2013	BUENO	ACTIVO
1752	SEDE CENTRAL - OSITRAN	K	O	TECLADO - KEYBOARD	740895000322	14/10/2013	BUENO	ACTIVO
1753	SEDE CENTRAL - OSITRAN	K	O	TECLADO - KEYBOARD	740895000324	14/10/2013	REGULAR	ACTIVO
1754	SEDE CENTRAL - OSITRAN	K	O	TECLADO - KEYBOARD	740895000327	14/10/2013	BUENO	ACTIVO
1755	SEDE CENTRAL - OSITRAN	K	O	TECLADO - KEYBOARD	740895000328	14/10/2013	BUENO	ACTIVO
1756	SEDE CENTRAL - OSITRAN	K	O	TECLADO - KEYBOARD	740895000330	14/10/2013	BUENO	ACTIVO
1757	SEDE CENTRAL - OSITRAN	K	O	TECLADO - KEYBOARD	740895000331	14/10/2013	BUENO	ACTIVO
1758	SEDE CENTRAL - OSITRAN	K	O	TECLADO - KEYBOARD	740895000332	14/10/2013	BUENO	ACTIVO

1759	SEDE CENTRAL - OSITRAN	K	O	TECLADO - KEYBOARD	740895000333	14/10/2013	BUENO	ACTIVO
1760	SEDE CENTRAL - OSITRAN	K	O	TECLADO - KEYBOARD	740895000334	14/10/2013	BUENO	ACTIVO
1761	SEDE CENTRAL - OSITRAN	K	O	TECLADO - KEYBOARD	740895000336	14/10/2013	BUENO	ACTIVO
1762	SEDE CENTRAL - OSITRAN	K	O	TECLADO - KEYBOARD	740895000337	14/10/2013	BUENO	ACTIVO
1763	SEDE CENTRAL - OSITRAN	K	O	TECLADO - KEYBOARD	740895000338	14/10/2013	BUENO	ACTIVO
1764	SEDE CENTRAL - OSITRAN	K	O	TECLADO - KEYBOARD	740895000342	14/10/2013	REGULAR	ACTIVO
1765	SEDE CENTRAL - OSITRAN	K	O	TECLADO - KEYBOARD	740895000344	14/10/2013	BUENO	ACTIVO
1766	SEDE CENTRAL - OSITRAN	K	O	TECLADO - KEYBOARD	740895000345	14/10/2013	BUENO	ACTIVO
1767	SEDE CENTRAL - OSITRAN	K	O	TECLADO - KEYBOARD	740895000346	14/10/2013	BUENO	ACTIVO
1768	SEDE CENTRAL - OSITRAN	K	O	TECLADO - KEYBOARD	740895000348	14/10/2013	REGULAR	ACTIVO
1769	SEDE CENTRAL - OSITRAN	K	O	TECLADO - KEYBOARD	740895000349	14/10/2013	BUENO	ACTIVO
1770	SEDE CENTRAL - OSITRAN	K	O	TECLADO - KEYBOARD	740895000364	28/01/2014	REGULAR	ACTIVO
1771	SEDE CENTRAL - OSITRAN	K	O	TECLADO - KEYBOARD	740895000368	28/01/2014	BUENO	ACTIVO
1772	SEDE CENTRAL - OSITRAN	K	O	TECLADO - KEYBOARD	740895000370	28/01/2014	BUENO	ACTIVO
1773	SEDE CENTRAL - OSITRAN	K	O	TECLADO - KEYBOARD	740895000372	28/01/2014	BUENO	ACTIVO
1774	SEDE CENTRAL - OSITRAN	K	O	TECLADO - KEYBOARD	740895000374	28/01/2014	BUENO	ACTIVO
1775	SEDE CENTRAL - OSITRAN	K	O	TECLADO - KEYBOARD	740895000377	28/01/2014	BUENO	ACTIVO
1776	SEDE CENTRAL - OSITRAN	K	O	TECLADO - KEYBOARD	740895000378	28/01/2014	BUENO	ACTIVO
1777	SEDE CENTRAL - OSITRAN	K	O	TECLADO - KEYBOARD	740895000379	28/01/2014	BUENO	ACTIVO
1778	SEDE CENTRAL - OSITRAN	K	O	TECLADO - KEYBOARD	740895000380	28/01/2014	BUENO	ACTIVO
1779	SEDE CENTRAL - OSITRAN	K	O	TECLADO - KEYBOARD	740895000381	28/01/2014	BUENO	ACTIVO
1780	SEDE CENTRAL - OSITRAN	K	O	TECLADO - KEYBOARD	740895000382	28/01/2014	BUENO	ACTIVO
1781	SEDE CENTRAL - OSITRAN	K	O	TECLADO - KEYBOARD	740895000383	28/01/2014	BUENO	ACTIVO
1782	SEDE CENTRAL - OSITRAN	K	O	TECLADO - KEYBOARD	740895000384	28/01/2014	REGULAR	ACTIVO
1783	SEDE CENTRAL - OSITRAN	K	O	TECLADO - KEYBOARD	740895000385	28/01/2014	BUENO	ACTIVO
1784	SEDE CENTRAL - OSITRAN	K	O	TECLADO - KEYBOARD	740895000387	28/01/2014	BUENO	ACTIVO
1785	SEDE CENTRAL - OSITRAN	K	O	TECLADO - KEYBOARD	740895000392	28/01/2014	BUENO	ACTIVO
1786	SEDE CENTRAL - OSITRAN	K	O	TECLADO - KEYBOARD	740895000393	28/01/2014	BUENO	ACTIVO
1787	SEDE CENTRAL - OSITRAN	K	O	TECLADO - KEYBOARD	740895000394	28/01/2014	BUENO	ACTIVO
1788	SEDE CENTRAL - OSITRAN	K	O	TECLADO - KEYBOARD	740895000396	28/01/2014	BUENO	ACTIVO
1789	SEDE CENTRAL - OSITRAN	K	O	TECLADO - KEYBOARD	740895000397	28/01/2014	REGULAR	ACTIVO
1790	SEDE CENTRAL - OSITRAN	K	O	TECLADO - KEYBOARD	740895000398	28/01/2014	BUENO	ACTIVO
1791	SEDE CENTRAL - OSITRAN	K	O	TECLADO - KEYBOARD	740895000399	28/01/2014	BUENO	ACTIVO
1792	SEDE CENTRAL - OSITRAN	K	O	TECLADO - KEYBOARD	740895000400	28/01/2014	BUENO	ACTIVO
1793	SEDE CENTRAL - OSITRAN	K	O	TECLADO - KEYBOARD	740895000402	28/01/2014	BUENO	ACTIVO
1794	SEDE CENTRAL - OSITRAN	K	O	TECLADO - KEYBOARD	740895000407	28/01/2014	REGULAR	ACTIVO
1795	SEDE CENTRAL - OSITRAN	K	O	TECLADO - KEYBOARD	740895000409	28/01/2014	BUENO	ACTIVO
1796	SEDE CENTRAL - OSITRAN	K	O	TECLADO - KEYBOARD	740895000412	28/01/2014	BUENO	ACTIVO
1797	SEDE CENTRAL - OSITRAN	K	O	TECLADO - KEYBOARD	740895000416	28/01/2014	BUENO	ACTIVO
1798	SEDE CENTRAL - OSITRAN	K	O	TECLADO - KEYBOARD	740895000417	28/01/2014	BUENO	ACTIVO
1799	SEDE CENTRAL - OSITRAN	K	O	TECLADO - KEYBOARD	740895000418	28/01/2014	BUENO	ACTIVO
1800	SEDE CENTRAL - OSITRAN	K	O	TECLADO - KEYBOARD	740895000419	28/01/2014	BUENO	ACTIVO
1801	SEDE CENTRAL - OSITRAN	K	O	TECLADO - KEYBOARD	740895000422	28/01/2014	BUENO	ACTIVO
1802	SEDE CENTRAL - OSITRAN	K	O	TECLADO - KEYBOARD	740895000424	28/01/2014	BUENO	ACTIVO
1803	SEDE CENTRAL - OSITRAN	K	O	TECLADO - KEYBOARD	740895000425	28/01/2014	BUENO	ACTIVO
1804	SEDE CENTRAL - OSITRAN	K	O	TECLADO - KEYBOARD	740895000426	28/01/2014	BUENO	ACTIVO
1805	SEDE CENTRAL - OSITRAN	K	O	TECLADO - KEYBOARD	740895000429	28/01/2014	BUENO	ACTIVO
1806	SEDE CENTRAL - OSITRAN	K	O	TECLADO - KEYBOARD	740895000430	28/01/2014	BUENO	ACTIVO
1807	SEDE CENTRAL - OSITRAN	K	O	TECLADO - KEYBOARD	740895000431	28/01/2014	BUENO	ACTIVO
1808	SEDE CENTRAL - OSITRAN	K	O	TECLADO - KEYBOARD	740895000432	28/01/2014	BUENO	ACTIVO
1809	SEDE CENTRAL - OSITRAN	K	O	TECLADO - KEYBOARD	740895000433	28/01/2014	BUENO	ACTIVO
1810	SEDE CENTRAL - OSITRAN	K	O	TECLADO - KEYBOARD	740895000445	20/08/2015	BUENO	ACTIVO
1811	SEDE CENTRAL - OSITRAN	K	O	TECLADO - KEYBOARD	740895000446	20/08/2015	BUENO	ACTIVO
1812	SEDE CENTRAL - OSITRAN	K	O	TECLADO - KEYBOARD	740895000447	20/08/2015	BUENO	ACTIVO
1813	SEDE CENTRAL - OSITRAN	K	O	TECLADO - KEYBOARD	740895000448	20/08/2015	BUENO	ACTIVO
1814	SEDE CENTRAL - OSITRAN	K	O	TECLADO - KEYBOARD	740895000449	20/08/2015	BUENO	ACTIVO
1815	SEDE CENTRAL - OSITRAN	K	O	TECLADO - KEYBOARD	740895000450	20/08/2015	BUENO	ACTIVO
1816	SEDE CENTRAL - OSITRAN	K	O	TECLADO - KEYBOARD	740895000451	20/08/2015	BUENO	ACTIVO
1817	SEDE CENTRAL - OSITRAN	K	O	TECLADO - KEYBOARD	740895000452	20/08/2015	BUENO	ACTIVO

1818	SEDE CENTRAL - OSITRAN	K	O	TECLADO - KEYBOARD	740895000453	20/08/2015	BUENO	ACTIVO
1819	SEDE CENTRAL - OSITRAN	K	O	TECLADO - KEYBOARD	740895000454	20/08/2015	BUENO	ACTIVO
1820	SEDE CENTRAL - OSITRAN	K	O	TECLADO - KEYBOARD	740895000455	20/08/2015	BUENO	ACTIVO
1821	SEDE CENTRAL - OSITRAN	K	O	TECLADO - KEYBOARD	740895000456	20/08/2015	BUENO	ACTIVO
1822	SEDE CENTRAL - OSITRAN	K	O	TECLADO - KEYBOARD	740895000457	20/08/2015	BUENO	ACTIVO
1823	SEDE CENTRAL - OSITRAN	K	O	TECLADO - KEYBOARD	740895000458	20/08/2015	REGULAR	ACTIVO
1824	SEDE CENTRAL - OSITRAN	K	O	TECLADO - KEYBOARD	740895000459	20/08/2015	BUENO	ACTIVO
1825	SEDE CENTRAL - OSITRAN	K	O	TECLADO - KEYBOARD	740895000460	20/08/2015	REGULAR	ACTIVO
1826	SEDE CENTRAL - OSITRAN	K	O	TECLADO - KEYBOARD	740895000461	20/08/2015	BUENO	ACTIVO
1827	SEDE CENTRAL - OSITRAN	K	O	TECLADO - KEYBOARD	740895000462	20/08/2015	BUENO	ACTIVO
1828	SEDE CENTRAL - OSITRAN	K	O	TECLADO - KEYBOARD	740895000463	20/08/2015	BUENO	ACTIVO
1829	SEDE CENTRAL - OSITRAN	K	O	TECLADO - KEYBOARD	740895000464	20/08/2015	BUENO	ACTIVO
1830	SEDE CENTRAL - OSITRAN	K	O	TECLADO - KEYBOARD	740895000465	20/08/2015	BUENO	ACTIVO
1831	SEDE CENTRAL - OSITRAN	K	O	TECLADO - KEYBOARD	740895000466	20/08/2015	BUENO	ACTIVO
1832	SEDE CENTRAL - OSITRAN	K	O	TECLADO - KEYBOARD	740895000467	20/08/2015	BUENO	ACTIVO
1833	SEDE CENTRAL - OSITRAN	K	O	TECLADO - KEYBOARD	740895000468	20/08/2015	BUENO	ACTIVO
1834	SEDE CENTRAL - OSITRAN	K	O	TECLADO - KEYBOARD	740895000469	20/08/2015	BUENO	ACTIVO
1835	SEDE CENTRAL - OSITRAN	K	O	TECLADO - KEYBOARD	740895000470	20/08/2015	REGULAR	ACTIVO
1836	SEDE CENTRAL - OSITRAN	K	O	TECLADO - KEYBOARD	740895000471	20/08/2015	BUENO	ACTIVO
1837	SEDE CENTRAL - OSITRAN	K	O	TECLADO - KEYBOARD	740895000472	20/08/2015	REGULAR	ACTIVO
1838	SEDE CENTRAL - OSITRAN	K	O	TECLADO - KEYBOARD	740895000473	20/08/2015	BUENO	ACTIVO
1839	SEDE CENTRAL - OSITRAN	K	O	TECLADO - KEYBOARD	740895000474	20/08/2015	BUENO	ACTIVO
1840	SEDE CENTRAL - OSITRAN	K	O	TECLADO - KEYBOARD	740895000475	20/08/2015	BUENO	ACTIVO
1841	SEDE CENTRAL - OSITRAN	K	O	TECLADO - KEYBOARD	740895000476	20/08/2015	BUENO	ACTIVO
1842	SEDE CENTRAL - OSITRAN	K	O	TECLADO - KEYBOARD	740895000478	20/08/2015	BUENO	ACTIVO
1843	SEDE CENTRAL - OSITRAN	K	O	TECLADO - KEYBOARD	740895000479	20/08/2015	BUENO	ACTIVO
1844	SEDE CENTRAL - OSITRAN	K	O	TECLADO - KEYBOARD	740895000480	20/08/2015	BUENO	ACTIVO
1845	SEDE CENTRAL - OSITRAN	K	O	TECLADO - KEYBOARD	740895000481	20/08/2015	BUENO	ACTIVO
1846	SEDE CENTRAL - OSITRAN	K	O	TECLADO - KEYBOARD	740895000482	20/08/2015	BUENO	ACTIVO
1847	SEDE CENTRAL - OSITRAN	K	O	TECLADO - KEYBOARD	740895000483	20/08/2015	BUENO	ACTIVO
1848	SEDE CENTRAL - OSITRAN	K	O	TECLADO - KEYBOARD	740895000484	20/08/2015	BUENO	ACTIVO
1849	SEDE CENTRAL - OSITRAN	K	O	TECLADO - KEYBOARD	740895000485	20/08/2015	BUENO	ACTIVO
1850	SEDE CENTRAL - OSITRAN	K	O	TECLADO - KEYBOARD	740895000486	20/08/2015	BUENO	ACTIVO
1851	SEDE CENTRAL - OSITRAN	K	O	TECLADO - KEYBOARD	740895000487	20/08/2015	BUENO	ACTIVO
1852	SEDE CENTRAL - OSITRAN	K	O	TECLADO - KEYBOARD	740895000488	20/08/2015	BUENO	ACTIVO
1853	SEDE CENTRAL - OSITRAN	K	O	TECLADO - KEYBOARD	740895000489	20/08/2015	BUENO	ACTIVO
1854	SEDE CENTRAL - OSITRAN	K	O	TECLADO - KEYBOARD	740895000490	20/08/2015	BUENO	ACTIVO
1855	SEDE CENTRAL - OSITRAN	K	O	TECLADO - KEYBOARD	740895000492	20/08/2015	BUENO	ACTIVO
1856	SEDE CENTRAL - OSITRAN	K	O	TECLADO - KEYBOARD	740895000493	20/08/2015	BUENO	ACTIVO
1857	SEDE CENTRAL - OSITRAN	K	O	TECLADO - KEYBOARD	740895000494	20/08/2015	BUENO	ACTIVO
1858	SEDE CENTRAL - OSITRAN	K	O	TECLADO - KEYBOARD	740895000495	20/08/2015	BUENO	ACTIVO
1859	SEDE CENTRAL - OSITRAN	K	O	TECLADO - KEYBOARD	740895000496	20/08/2015	BUENO	ACTIVO
1860	SEDE CENTRAL - OSITRAN	K	O	TECLADO - KEYBOARD	740895000497	20/08/2015	BUENO	ACTIVO
1861	SEDE CENTRAL - OSITRAN	K	O	TECLADO - KEYBOARD	740895000498	20/08/2015	BUENO	ACTIVO
1862	SEDE CENTRAL - OSITRAN	K	O	TECLADO - KEYBOARD	740895000499	20/08/2015	BUENO	ACTIVO
1863	SEDE CENTRAL - OSITRAN	K	O	TECLADO - KEYBOARD	740895000500	20/08/2015	REGULAR	ACTIVO
1864	SEDE CENTRAL - OSITRAN	K	O	TECLADO - KEYBOARD	740895000501	20/08/2015	BUENO	ACTIVO
1865	SEDE CENTRAL - OSITRAN	K	O	TECLADO - KEYBOARD	740895000502	20/08/2015	REGULAR	ACTIVO
1866	SEDE CENTRAL - OSITRAN	K	O	TECLADO - KEYBOARD	740895000503	22/12/2015	BUENO	ACTIVO
1867	SEDE CENTRAL - OSITRAN	K	O	TECLADO - KEYBOARD	740895000504	22/12/2015	BUENO	ACTIVO
1868	SEDE CENTRAL - OSITRAN	K	O	TECLADO - KEYBOARD	740895000505	22/12/2015	BUENO	ACTIVO
1869	SEDE CENTRAL - OSITRAN	K	O	TECLADO - KEYBOARD	740895000506	22/12/2015	BUENO	ACTIVO
1870	SEDE CENTRAL - OSITRAN	K	O	TECLADO - KEYBOARD	740895000507	22/12/2015	BUENO	ACTIVO
1871	SEDE CENTRAL - OSITRAN	K	O	TECLADO - KEYBOARD	740895000508	22/12/2015	BUENO	ACTIVO
1872	SEDE CENTRAL - OSITRAN	K	O	TECLADO - KEYBOARD	740895000509	22/12/2015	BUENO	ACTIVO
1873	SEDE CENTRAL - OSITRAN	K	O	TECLADO - KEYBOARD	740895000510	22/12/2015	BUENO	ACTIVO
1874	SEDE CENTRAL - OSITRAN	K	O	TECLADO - KEYBOARD	740895000511	22/12/2015	BUENO	ACTIVO
1875	SEDE CENTRAL - OSITRAN	K	O	TECLADO - KEYBOARD	740895000512	22/12/2015	BUENO	ACTIVO
1876	SEDE CENTRAL - OSITRAN	K	O	TECLADO - KEYBOARD	740895000513	22/12/2015	BUENO	ACTIVO

1877	SEDE CENTRAL - OSITRAN	K	O	TECLADO - KEYBOARD	740895000514	22/12/2015	BUENO	ACTIVO
1878	SEDE CENTRAL - OSITRAN	K	O	TECLADO - KEYBOARD	740895000515	22/12/2015	BUENO	ACTIVO
1879	SEDE CENTRAL - OSITRAN	K	O	TECLADO - KEYBOARD	740895000516	22/12/2015	BUENO	ACTIVO
1880	SEDE CENTRAL - OSITRAN	K	O	TECLADO - KEYBOARD	740895000517	22/12/2015	BUENO	ACTIVO
1881	SEDE CENTRAL - OSITRAN	K	O	TECLADO - KEYBOARD	740895000518	22/12/2015	BUENO	ACTIVO
1882	SEDE CENTRAL - OSITRAN	K	O	TECLADO - KEYBOARD	740895000519	22/12/2015	BUENO	ACTIVO
1883	SEDE CENTRAL - OSITRAN	K	O	TECLADO - KEYBOARD	740895000521	22/12/2015	BUENO	ACTIVO
1884	SEDE CENTRAL - OSITRAN	K	O	TECLADO - KEYBOARD	740895000522	22/12/2015	BUENO	ACTIVO
1885	SEDE CENTRAL - OSITRAN	K	O	TECLADO - KEYBOARD	740895000523	22/12/2015	BUENO	ACTIVO
1886	SEDE CENTRAL - OSITRAN	K	O	TECLADO - KEYBOARD	740895000524	22/12/2015	BUENO	ACTIVO
1887	SEDE CENTRAL - OSITRAN	K	O	TECLADO - KEYBOARD	740895000526	22/12/2015	BUENO	ACTIVO
1888	SEDE CENTRAL - OSITRAN	K	O	TECLADO - KEYBOARD	740895000527	22/12/2015	BUENO	ACTIVO
1889	SEDE CENTRAL - OSITRAN	K	O	TECLADO - KEYBOARD	740895000528	22/12/2015	BUENO	ACTIVO
1890	SEDE CENTRAL - OSITRAN	K	O	TECLADO - KEYBOARD	740895000529	22/12/2015	BUENO	ACTIVO
1891	SEDE CENTRAL - OSITRAN	K	O	TECLADO - KEYBOARD	740895000534	13/12/2017	BUENO	ACTIVO
1892	SEDE CENTRAL - OSITRAN	K	O	TECLADO - KEYBOARD	740895000535	13/12/2017	BUENO	ACTIVO
1893	SEDE CENTRAL - OSITRAN	K	O	TECLADO - KEYBOARD	740895000536	13/12/2017	BUENO	ACTIVO
1894	SEDE CENTRAL - OSITRAN	K	O	TECLADO - KEYBOARD	740895000537	13/12/2017	BUENO	ACTIVO
1895	SEDE CENTRAL - OSITRAN	K	O	TECLADO - KEYBOARD	740895000538	13/12/2017	BUENO	ACTIVO
1896	SEDE CENTRAL - OSITRAN	K	O	TECLADO - KEYBOARD	740895000539	13/12/2017	BUENO	ACTIVO
1897	SEDE CENTRAL - OSITRAN	K	O	TECLADO - KEYBOARD	740895000540	13/12/2017	BUENO	ACTIVO
1898	SEDE CENTRAL - OSITRAN	K	O	TECLADO - KEYBOARD	740895000541	13/12/2017	BUENO	ACTIVO
1899	SEDE CENTRAL - OSITRAN	K	O	TECLADO - KEYBOARD	740895000542	13/12/2017	BUENO	ACTIVO
1900	SEDE CENTRAL - OSITRAN	K	O	TECLADO - KEYBOARD	740895000543	13/12/2017	BUENO	ACTIVO
1901	SEDE CENTRAL - OSITRAN	K	O	TECLADO - KEYBOARD	740895000544	13/12/2017	BUENO	ACTIVO
1902	SEDE CENTRAL - OSITRAN	K	O	TECLADO - KEYBOARD	740895000545	13/12/2017	BUENO	ACTIVO
1903	SEDE CENTRAL - OSITRAN	K	O	TECLADO - KEYBOARD	740895000546	13/12/2017	BUENO	ACTIVO
1904	SEDE CENTRAL - OSITRAN	K	O	TECLADO - KEYBOARD	740895000547	13/12/2017	BUENO	ACTIVO
1905	SEDE CENTRAL - OSITRAN	K	O	TECLADO - KEYBOARD	740895000548	13/12/2017	BUENO	ACTIVO
1906	SEDE CENTRAL - OSITRAN	K	O	TECLADO - KEYBOARD	740895000549	13/12/2017	BUENO	ACTIVO
1907	SEDE CENTRAL - OSITRAN	K	O	TECLADO - KEYBOARD	740895000550	13/12/2017	BUENO	ACTIVO
1908	SEDE CENTRAL - OSITRAN	K	O	TECLADO - KEYBOARD	740895000551	13/12/2017	BUENO	ACTIVO
1909	SEDE CENTRAL - OSITRAN	K	O	TECLADO - KEYBOARD	740895000552	13/12/2017	BUENO	ACTIVO
1910	SEDE CENTRAL - OSITRAN	K	O	TECLADO - KEYBOARD	740895000553	13/12/2017	BUENO	ACTIVO
1911	SEDE CENTRAL - OSITRAN	K	O	TECLADO - KEYBOARD	740895000554	13/12/2017	BUENO	ACTIVO
1912	SEDE CENTRAL - OSITRAN	K	O	TECLADO - KEYBOARD	740895000555	13/12/2017	BUENO	ACTIVO
1913	SEDE CENTRAL - OSITRAN	K	O	TECLADO - KEYBOARD	740895000556	13/12/2017	BUENO	ACTIVO
1914	SEDE CENTRAL - OSITRAN	K	O	TECLADO - KEYBOARD	740895000557	13/12/2017	BUENO	ACTIVO
1915	SEDE CENTRAL - OSITRAN	K	O	TECLADO - KEYBOARD	740895000558	13/12/2017	BUENO	ACTIVO
1916	SEDE CENTRAL - OSITRAN	K	O	TECLADO - KEYBOARD	740895000559	13/12/2017	BUENO	ACTIVO
1917	SEDE CENTRAL - OSITRAN	K	O	TECLADO - KEYBOARD	740895000560	13/12/2017	BUENO	ACTIVO
1918	SEDE CENTRAL - OSITRAN	K	O	TECLADO - KEYBOARD	740895000561	13/12/2017	BUENO	ACTIVO
1919	SEDE CENTRAL - OSITRAN	K	O	TECLADO - KEYBOARD	740895000562	13/12/2017	BUENO	ACTIVO
1920	SEDE CENTRAL - OSITRAN	K	O	TECLADO - KEYBOARD	740895000563	13/12/2017	BUENO	ACTIVO
1921	SEDE CENTRAL - OSITRAN	K	O	TECLADO - KEYBOARD	740895000564	13/12/2017	BUENO	ACTIVO
1922	SEDE CENTRAL - OSITRAN	K	O	TECLADO - KEYBOARD	740895000565	13/12/2017	BUENO	ACTIVO
1923	SEDE CENTRAL - OSITRAN	K	O	TECLADO - KEYBOARD	740895000566	13/12/2017	BUENO	ACTIVO
1924	SEDE CENTRAL - OSITRAN	K	O	TECLADO - KEYBOARD	740895000567	13/12/2017	BUENO	ACTIVO
1925	SEDE CENTRAL - OSITRAN	K	O	TECLADO - KEYBOARD	740895000568	13/12/2017	BUENO	ACTIVO
1926	SEDE CENTRAL - OSITRAN	K	O	TECLADO - KEYBOARD	740895000569	13/12/2017	BUENO	ACTIVO
1927	SEDE CENTRAL - OSITRAN	K	O	TECLADO - KEYBOARD	740895000570	13/12/2017	BUENO	ACTIVO
1928	SEDE CENTRAL - OSITRAN	K	O	TECLADO - KEYBOARD	740895000571	13/12/2017	BUENO	ACTIVO
1929	SEDE CENTRAL - OSITRAN	K	O	TECLADO - KEYBOARD	740895000572	13/12/2017	BUENO	ACTIVO
1930	SEDE CENTRAL - OSITRAN	K	O	TECLADO - KEYBOARD	740895000573	13/12/2017	BUENO	ACTIVO
1931	SEDE CENTRAL - OSITRAN	K	O	TECLADO - KEYBOARD	740895000574	13/12/2017	BUENO	ACTIVO
1932	SEDE CENTRAL - OSITRAN	K	O	TECLADO - KEYBOARD	740895000575	13/12/2017	BUENO	ACTIVO
1933	SEDE CENTRAL - OSITRAN	K	O	TECLADO - KEYBOARD	740895000576	13/12/2017	BUENO	ACTIVO
1934	SEDE CENTRAL - OSITRAN	K	O	TECLADO - KEYBOARD	740895000577	13/12/2017	BUENO	ACTIVO
1935	SEDE CENTRAL - OSITRAN	K	O	TECLADO - KEYBOARD	740895000578	13/12/2017	BUENO	ACTIVO

1936	SEDE CENTRAL - OSITRAN	K	O	TECLADO - KEYBOARD	740895000579	13/12/2017	BUENO	ACTIVO
1937	SEDE CENTRAL - OSITRAN	K	O	TECLADO - KEYBOARD	740895000580	13/12/2017	BUENO	ACTIVO
1938	SEDE CENTRAL - OSITRAN	K	O	TECLADO - KEYBOARD	740895000581	13/12/2017	BUENO	ACTIVO
1939	SEDE CENTRAL - OSITRAN	K	O	TECLADO - KEYBOARD	740895000582	13/12/2017	BUENO	ACTIVO
1940	SEDE CENTRAL - OSITRAN	K	O	TECLADO - KEYBOARD	740895000584	28/12/2017	BUENO	ACTIVO
1941	SEDE CENTRAL - OSITRAN	K	O	TECLADO - KEYBOARD	740895000585	28/12/2017	BUENO	ACTIVO
1942	SEDE CENTRAL - OSITRAN	K	O	TECLADO - KEYBOARD	740895000586	28/12/2017	BUENO	ACTIVO
1943	SEDE CENTRAL - OSITRAN	K	O	TECLADO - KEYBOARD	740895000587	28/12/2017	BUENO	ACTIVO
1944	SEDE CENTRAL - OSITRAN	K	O	TECLADO - KEYBOARD	740895000588	28/12/2017	BUENO	ACTIVO
1945	SEDE CENTRAL - OSITRAN	K	O	TECLADO - KEYBOARD	740895000589	28/12/2017	BUENO	ACTIVO
1946	SEDE CENTRAL - OSITRAN	K	O	TECLADO - KEYBOARD	740895000590	28/12/2017	BUENO	ACTIVO
1947	SEDE CENTRAL - OSITRAN	K	O	TECLADO - KEYBOARD	740895000591	28/12/2017	BUENO	ACTIVO
1948	SEDE CENTRAL - OSITRAN	K	O	TECLADO - KEYBOARD	740895000592	28/12/2017	BUENO	ACTIVO
1949	SEDE CENTRAL - OSITRAN	K	O	TECLADO - KEYBOARD	740895000593	28/12/2017	BUENO	ACTIVO
1950	SEDE CENTRAL - OSITRAN	K	O	TECLADO - KEYBOARD	740895000594	28/12/2017	BUENO	ACTIVO
1951	SEDE CENTRAL - OSITRAN	K	O	TECLADO - KEYBOARD	740895000596	28/12/2017	BUENO	ACTIVO
1952	SEDE CENTRAL - OSITRAN	K	O	TECLADO - KEYBOARD	740895000597	28/12/2017	BUENO	ACTIVO
1953	SEDE CENTRAL - OSITRAN	K	O	TECLADO - KEYBOARD	740895000598	28/12/2017	BUENO	ACTIVO
1954	SEDE CENTRAL - OSITRAN	K	O	TECLADO - KEYBOARD	740895000599	28/12/2017	BUENO	ACTIVO
1955	SEDE CENTRAL - OSITRAN	K	O	TECLADO - KEYBOARD	740895000600	28/12/2017	BUENO	ACTIVO
1956	SEDE CENTRAL - OSITRAN	K	O	TECLADO - KEYBOARD	740895000601	28/12/2017	BUENO	ACTIVO
1957	SEDE CENTRAL - OSITRAN	K	O	TECLADO - KEYBOARD	740895000602	28/12/2017	BUENO	ACTIVO
1958	SEDE CENTRAL - OSITRAN	K	O	TECLADO - KEYBOARD	740895000603	28/12/2017	BUENO	ACTIVO
1959	SEDE CENTRAL - OSITRAN	K	O	TECLADO - KEYBOARD	740895000604	28/12/2017	BUENO	ACTIVO
1960	SEDE CENTRAL - OSITRAN	K	O	TECLADO - KEYBOARD	740895000605	28/12/2017	BUENO	ACTIVO
1961	SEDE CENTRAL - OSITRAN	K	O	TECLADO - KEYBOARD	740895000607	28/12/2017	BUENO	ACTIVO
1962	SEDE CENTRAL - OSITRAN	K	O	TECLADO - KEYBOARD	740895000608	28/12/2017	BUENO	ACTIVO
1963	SEDE CENTRAL - OSITRAN	K	O	TECLADO - KEYBOARD	740895000609	28/12/2017	BUENO	ACTIVO
1964	SEDE CENTRAL - OSITRAN	K	O	TECLADO - KEYBOARD	740895000610	28/12/2017	BUENO	ACTIVO
1965	SEDE CENTRAL - OSITRAN	K	O	TECLADO - KEYBOARD	740895000612	28/12/2017	BUENO	ACTIVO
1966	SEDE CENTRAL - OSITRAN	K	O	TECLADO - KEYBOARD	740895000613	28/12/2017	BUENO	ACTIVO
1967	SEDE CENTRAL - OSITRAN	K	O	TECLADO - KEYBOARD	740895000614	28/12/2017	BUENO	ACTIVO
1968	SEDE CENTRAL - OSITRAN	K	O	TECLADO - KEYBOARD	740895000615	28/12/2017	BUENO	ACTIVO
1969	SEDE CENTRAL - OSITRAN	K	O	TECLADO - KEYBOARD	740895000617	28/12/2017	BUENO	ACTIVO
1970	SEDE CENTRAL - OSITRAN	K	O	TECLADO - KEYBOARD	740895000619	28/12/2017	BUENO	ACTIVO
1971	SEDE CENTRAL - OSITRAN	K	O	TECLADO - KEYBOARD	740895000620	28/12/2017	BUENO	ACTIVO
1972	SEDE CENTRAL - OSITRAN	K	O	TECLADO - KEYBOARD	740895000621	28/12/2017	BUENO	ACTIVO
1973	SEDE CENTRAL - OSITRAN	K	O	TECLADO - KEYBOARD	740895000622	28/12/2017	BUENO	ACTIVO
1974	SEDE CENTRAL - OSITRAN	K	O	TECLADO - KEYBOARD	740895000623	28/12/2017	BUENO	ACTIVO
1975	SEDE CENTRAL - OSITRAN	K	O	TECLADO - KEYBOARD	740895000625	28/12/2017	BUENO	ACTIVO
1976	SEDE CENTRAL - OSITRAN	K	O	TECLADO - KEYBOARD	740895000626	28/12/2017	BUENO	ACTIVO
1977	SEDE CENTRAL - OSITRAN	K	O	TECLADO - KEYBOARD	740895000627	28/12/2017	BUENO	ACTIVO
1978	SEDE CENTRAL - OSITRAN	K	O	TECLADO - KEYBOARD	740895000628	28/12/2017	BUENO	ACTIVO
1979	SEDE CENTRAL - OSITRAN	K	O	TECLADO - KEYBOARD	740895000629	28/12/2017	MALO	ACTIVO
1980	SEDE CENTRAL - OSITRAN	K	O	TECLADO - KEYBOARD	740895000630	28/12/2017	BUENO	ACTIVO
1981	SEDE CENTRAL - OSITRAN	K	O	TECLADO - KEYBOARD	740895000631	28/12/2017	BUENO	ACTIVO
1982	SEDE CENTRAL - OSITRAN	K	O	TECLADO - KEYBOARD	740895000632	28/12/2017	BUENO	ACTIVO
1983	SEDE CENTRAL - OSITRAN	K	O	TECLADO - KEYBOARD	740895000640	19/12/2018	BUENO	ACTIVO
1984	SEDE CENTRAL - OSITRAN	K	O	TECLADO - KEYBOARD	740895000641	19/12/2018	BUENO	ACTIVO
1985	SEDE CENTRAL - OSITRAN	K	O	TECLADO - KEYBOARD	740895000642	19/12/2018	BUENO	ACTIVO
1986	SEDE CENTRAL - OSITRAN	K	O	TECLADO - KEYBOARD	740895000643	19/12/2018	BUENO	ACTIVO
1987	SEDE CENTRAL - OSITRAN	K	O	TECLADO - KEYBOARD	740895000644	19/12/2018	BUENO	ACTIVO
1988	SEDE CENTRAL - OSITRAN	K	O	TECLADO - KEYBOARD	740895000645	19/12/2018	BUENO	ACTIVO
1989	SEDE CENTRAL - OSITRAN	K	O	TECLADO - KEYBOARD	740895000647	19/12/2018	BUENO	ACTIVO
1990	SEDE CENTRAL - OSITRAN	K	O	TECLADO - KEYBOARD	740895000648	27/12/2018	BUENO	ACTIVO
1991	SEDE CENTRAL - OSITRAN	K	O	TECLADO - KEYBOARD	740895000649	27/12/2018	BUENO	ACTIVO
1992	SEDE CENTRAL - OSITRAN	K	O	TECLADO - KEYBOARD	740895000650	27/12/2018	BUENO	ACTIVO
1993	SEDE CENTRAL - OSITRAN	K	O	TECLADO - KEYBOARD	740895000651	27/12/2018	BUENO	ACTIVO
1994	SEDE CENTRAL - OSITRAN	K	O	TECLADO - KEYBOARD	740895000652	6/03/2019	NUEVO	ACTIVO

1995	SEDE CENTRAL - OSITRAN	K	O	TECLADO - KEYBOARD	740895000653	6/03/2019	NUEVO	ACTIVO
1996	SEDE CENTRAL - OSITRAN	K	O	TECLADO - KEYBOARD	740895000654	6/03/2019	NUEVO	ACTIVO
1997	SEDE CENTRAL - OSITRAN	K	O	TECLADO - KEYBOARD	740895000655	6/03/2019	NUEVO	ACTIVO
1998	SEDE CENTRAL - OSITRAN	K	O	TECLADO - KEYBOARD	740895000656	6/03/2019	NUEVO	ACTIVO
1999	SEDE CENTRAL - OSITRAN	K	O	TECLADO - KEYBOARD	740895000657	6/03/2019	NUEVO	ACTIVO
2000	SEDE CENTRAL - OSITRAN	K	O	TECLADO - KEYBOARD	740895000658	6/03/2019	NUEVO	ACTIVO
2001	SEDE CENTRAL - OSITRAN	K	O	TECLADO - KEYBOARD	740895000659	6/03/2019	NUEVO	ACTIVO
2002	SEDE CENTRAL - OSITRAN	K	O	TECLADO - KEYBOARD	740895000660	6/03/2019	NUEVO	ACTIVO
2003	SEDE CENTRAL - OSITRAN	K	O	TECLADO - KEYBOARD	740895000661	6/03/2019	NUEVO	ACTIVO
2004	SEDE CENTRAL - OSITRAN	K	O	TECLADO - KEYBOARD	740895000662	6/03/2019	NUEVO	ACTIVO
2005	SEDE CENTRAL - OSITRAN	K	O	TECLADO - KEYBOARD	740895000663	6/03/2019	NUEVO	ACTIVO
2006	SEDE CENTRAL - OSITRAN	K	O	TECLADO - KEYBOARD	740895000664	6/03/2019	NUEVO	ACTIVO
2007	SEDE CENTRAL - OSITRAN	K	O	TECLADO - KEYBOARD	740895000665	6/03/2019	NUEVO	ACTIVO
2008	SEDE CENTRAL - OSITRAN	K	O	TECLADO - KEYBOARD	740895000666	6/03/2019	NUEVO	ACTIVO
2009	SEDE CENTRAL - OSITRAN	K	O	TECLADO - KEYBOARD	740895000667	5/08/2019	NUEVO	ACTIVO
2010	SEDE CENTRAL - OSITRAN	K	O	TECLADO - KEYBOARD	740895000668	5/08/2019	NUEVO	ACTIVO
2011	SEDE CENTRAL - OSITRAN	K	O	TECLADO - KEYBOARD	740895000669	5/08/2019	NUEVO	ACTIVO
2012	SEDE CENTRAL - OSITRAN	K	O	TECLADO - KEYBOARD	740895000670	5/08/2019	NUEVO	ACTIVO
2013	SEDE CENTRAL - OSITRAN	K	O	TECLADO - KEYBOARD	740895000671	5/08/2019	BUENO	ACTIVO
2014	SEDE CENTRAL - OSITRAN	K	O	TECLADO - KEYBOARD	740895000672	5/08/2019	NUEVO	ACTIVO
2015	SEDE CENTRAL - OSITRAN	K	O	TECLADO - KEYBOARD	740895000680	19/12/2019	NUEVO	ACTIVO
2016	SEDE CENTRAL - OSITRAN	K	O	TECLADO - KEYBOARD	740895000681	19/12/2019	NUEVO	ACTIVO
2017	SEDE CENTRAL - OSITRAN	K	O	TECLADO - KEYBOARD	740895000682	19/12/2019	NUEVO	ACTIVO
2018	SEDE CENTRAL - OSITRAN	K	O	TECLADO - KEYBOARD	740895000683	19/12/2019	NUEVO	ACTIVO
2019	SEDE CENTRAL - OSITRAN	K	O	TECLADO - KEYBOARD	740895000684	19/12/2019	NUEVO	ACTIVO
2020	SEDE CENTRAL - OSITRAN	K	O	TECLADO - KEYBOARD	740895000685	19/12/2019	NUEVO	ACTIVO
2021	SEDE CENTRAL - OSITRAN	K	O	TECLADO - KEYBOARD	740895000686	19/12/2019	NUEVO	ACTIVO
2022	SEDE CENTRAL - OSITRAN	K	O	TECLADO - KEYBOARD	740895000687	19/12/2019	NUEVO	ACTIVO
2023	SEDE CENTRAL - OSITRAN	K	O	TECLADO - KEYBOARD	740895000688	19/12/2019	NUEVO	ACTIVO
2024	SEDE CENTRAL - OSITRAN	K	O	TECLADO - KEYBOARD	740895000689	19/12/2019	NUEVO	ACTIVO
2025	SEDE CENTRAL - OSITRAN	K	O	TECLADO - KEYBOARD	740895000690	19/12/2019	NUEVO	ACTIVO
2026	SEDE CENTRAL - OSITRAN	K	O	TECLADO - KEYBOARD	740895000691	19/12/2019	NUEVO	ACTIVO
2027	SEDE CENTRAL - OSITRAN	K	O	TECLADO - KEYBOARD	740895000692	19/12/2019	NUEVO	ACTIVO
2028	SEDE CENTRAL - OSITRAN	K	O	TECLADO - KEYBOARD	740895000693	19/12/2019	NUEVO	ACTIVO
2029	SEDE CENTRAL - OSITRAN	K	O	TECLADO - KEYBOARD	740895000694	19/12/2019	NUEVO	ACTIVO
2030	SEDE CENTRAL - OSITRAN	K	O	TECLADO - KEYBOARD	740895000695	19/12/2019	NUEVO	ACTIVO
2031	SEDE CENTRAL - OSITRAN	K	O	TECLADO - KEYBOARD	740895000696	19/12/2019	NUEVO	ACTIVO
2032	SEDE CENTRAL - OSITRAN	K	O	TECLADO - KEYBOARD	740895000697	19/12/2019	NUEVO	ACTIVO
2033	SEDE CENTRAL - OSITRAN	K	O	TECLADO - KEYBOARD	740895000698	19/12/2019	NUEVO	ACTIVO
2034	SEDE CENTRAL - OSITRAN	K	O	TECLADO - KEYBOARD	740895000699	19/12/2019	NUEVO	ACTIVO
2035	SEDE CENTRAL - OSITRAN	K	O	TECLADO - KEYBOARD	740895000700	19/12/2019	NUEVO	ACTIVO
2036	SEDE CENTRAL - OSITRAN	K	O	TECLADO - KEYBOARD	740895000701	19/12/2019	NUEVO	ACTIVO
2037	SEDE CENTRAL - OSITRAN	K	O	TECLADO - KEYBOARD	740895000702	19/12/2019	NUEVO	ACTIVO
2038	SEDE CENTRAL - OSITRAN	K	O	TECLADO - KEYBOARD	740895000703	19/12/2019	BUENO	ACTIVO
2039	SEDE CENTRAL - OSITRAN	K	O	TECLADO - KEYBOARD	740895000704	19/12/2019	NUEVO	ACTIVO
2040	SEDE CENTRAL - OSITRAN	K	O	TECLADO - KEYBOARD	740895000705	19/12/2019	NUEVO	ACTIVO
2041	SEDE CENTRAL - OSITRAN	K	O	TECLADO - KEYBOARD	740895000706	19/12/2019	NUEVO	ACTIVO
2042	SEDE CENTRAL - OSITRAN	K	O	TECLADO - KEYBOARD	740895000707	19/12/2019	NUEVO	ACTIVO
2043	SEDE CENTRAL - OSITRAN	K	O	TECLADO - KEYBOARD	740895000708	19/12/2019	NUEVO	ACTIVO
2044	SEDE CENTRAL - OSITRAN	K	O	TECLADO - KEYBOARD	740895000709	19/12/2019	NUEVO	ACTIVO
2045	SEDE CENTRAL - OSITRAN	K	O	TECLADO - KEYBOARD	740895000710	19/12/2019	NUEVO	ACTIVO
2046	SEDE CENTRAL - OSITRAN	K	O	TECLADO - KEYBOARD	740895000711	19/12/2019	NUEVO	ACTIVO
2047	SEDE CENTRAL - OSITRAN	K	O	TECLADO - KEYBOARD	740895000712	19/12/2019	NUEVO	ACTIVO
2048	SEDE CENTRAL - OSITRAN	K	O	TECLADO - KEYBOARD	740895000713	19/12/2019	NUEVO	ACTIVO
2049	SEDE CENTRAL - OSITRAN	K	O	TECLADO - KEYBOARD	740895000714	19/12/2019	NUEVO	ACTIVO
2050	SEDE CENTRAL - OSITRAN	K	O	TECLADO - KEYBOARD	740895000715	19/12/2019	NUEVO	ACTIVO
2051	SEDE CENTRAL - OSITRAN	K	O	TECLADO - KEYBOARD	740895000716	19/12/2019	NUEVO	ACTIVO
2052	SEDE CENTRAL - OSITRAN	K	O	TECLADO - KEYBOARD	740895000717	19/12/2019	NUEVO	ACTIVO
2053	SEDE CENTRAL - OSITRAN	K	O	TECLADO - KEYBOARD	740895000718	19/12/2019	NUEVO	ACTIVO

2054	SEDE CENTRAL - OSITRAN	K	O	TECLADO - KEYBOARD	740895000719	19/12/2019	NUEVO	ACTIVO
2055	SEDE CENTRAL - OSITRAN	K	O	TECLADO - KEYBOARD	740895000720	19/12/2019	NUEVO	ACTIVO
2056	SEDE CENTRAL - OSITRAN	K	O	TECLADO - KEYBOARD	740895000721	19/12/2019	NUEVO	ACTIVO
2057	SEDE CENTRAL - OSITRAN	K	O	TECLADO - KEYBOARD	740895000722	19/12/2019	NUEVO	ACTIVO
2058	SEDE CENTRAL - OSITRAN	K	O	TECLADO - KEYBOARD	740895000723	19/12/2019	NUEVO	ACTIVO
2059	SEDE CENTRAL - OSITRAN	K	O	TECLADO - KEYBOARD	740895000724	19/12/2019	NUEVO	ACTIVO
2060	SEDE CENTRAL - OSITRAN	K	O	TECLADO - KEYBOARD	740895000725	19/12/2019	NUEVO	ACTIVO
2061	SEDE CENTRAL - OSITRAN	K	O	TECLADO - KEYBOARD	740895000726	19/12/2019	NUEVO	ACTIVO
2062	SEDE CENTRAL - OSITRAN	K	O	TECLADO - KEYBOARD	740895000727	19/12/2019	NUEVO	ACTIVO
2063	SEDE CENTRAL - OSITRAN	K	O	TECLADO - KEYBOARD	740895000728	19/12/2019	NUEVO	ACTIVO
2064	SEDE CENTRAL - OSITRAN	K	O	TECLADO - KEYBOARD	740895000729	19/12/2019	NUEVO	ACTIVO
2065	SEDE CENTRAL - OSITRAN	K	O	TECLADO - KEYBOARD	740895000730	19/12/2019	NUEVO	ACTIVO
2066	SEDE CENTRAL - OSITRAN	K	O	TECLADO - KEYBOARD	740895000731	19/12/2019	BUENO	ACTIVO
2067	SEDE CENTRAL - OSITRAN	K	O	TECLADO - KEYBOARD	740895000732	19/12/2019	NUEVO	ACTIVO
2068	SEDE CENTRAL - OSITRAN	K	O	TECLADO - KEYBOARD	740895000733	19/12/2019	NUEVO	ACTIVO
2069	SEDE CENTRAL - OSITRAN	K	O	TECLADO - KEYBOARD	740895000734	19/12/2019	NUEVO	ACTIVO
2070	SEDE CENTRAL - OSITRAN	K	O	TECLADO - KEYBOARD	740895000735	19/12/2019	NUEVO	ACTIVO
2071	SEDE CENTRAL - OSITRAN	K	O	TECLADO - KEYBOARD	740895000736	19/12/2019	NUEVO	ACTIVO
2072	SEDE CENTRAL - OSITRAN	K	O	TECLADO - KEYBOARD	740895000737	19/12/2019	NUEVO	ACTIVO
2073	SEDE CENTRAL - OSITRAN	K	O	TECLADO - KEYBOARD	740895000738	19/12/2019	NUEVO	ACTIVO
2074	SEDE CENTRAL - OSITRAN	K	O	TECLADO - KEYBOARD	740895000739	19/12/2019	NUEVO	ACTIVO
2075	SEDE CENTRAL - OSITRAN	K	O	TECLADO - KEYBOARD	740895000740	19/12/2019	NUEVO	ACTIVO
2076	SEDE CENTRAL - OSITRAN	K	O	TECLADO - KEYBOARD	740895000741	19/12/2019	NUEVO	ACTIVO
2077	SEDE CENTRAL - OSITRAN	K	O	TECLADO - KEYBOARD	740895000742	19/12/2019	NUEVO	ACTIVO
2078	SEDE CENTRAL - OSITRAN	K	O	TECLADO - KEYBOARD	740895000743	19/12/2019	NUEVO	ACTIVO
2079	SEDE CENTRAL - OSITRAN	K	O	TECLADO - KEYBOARD	740895000744	19/12/2019	NUEVO	ACTIVO
2080	SEDE CENTRAL - OSITRAN	K	O	TECLADO - KEYBOARD	740895000745	19/12/2019	NUEVO	ACTIVO
2081	SEDE CENTRAL - OSITRAN	K	O	TECLADO - KEYBOARD	740895000746	19/12/2019	NUEVO	ACTIVO
2082	SEDE CENTRAL - OSITRAN	K	O	TECLADO - KEYBOARD	740895000747	19/12/2019	NUEVO	ACTIVO
2083	SEDE CENTRAL - OSITRAN	K	O	TECLADO - KEYBOARD	740895000748	19/12/2019	NUEVO	ACTIVO
2084	SEDE CENTRAL - OSITRAN	K	O	TECLADO - KEYBOARD	740895000749	19/12/2019	NUEVO	ACTIVO
2085	SEDE CENTRAL - OSITRAN	K	O	TECLADO - KEYBOARD	740895000750	19/12/2019	NUEVO	ACTIVO
2086	SEDE CENTRAL - OSITRAN	K	O	TECLADO - KEYBOARD	740895000751	19/12/2019	NUEVO	ACTIVO
2087	SEDE CENTRAL - OSITRAN	K	O	TECLADO - KEYBOARD	740895000752	19/12/2019	NUEVO	ACTIVO
2088	SEDE CENTRAL - OSITRAN	K	O	TECLADO - KEYBOARD	740895000753	19/12/2019	NUEVO	ACTIVO
2089	SEDE CENTRAL - OSITRAN	K	O	TECLADO - KEYBOARD	740895000754	19/12/2019	NUEVO	ACTIVO
2090	SEDE CENTRAL - OSITRAN	K	O	TECLADO - KEYBOARD	740895000755	19/12/2019	NUEVO	ACTIVO
2091	SEDE CENTRAL - OSITRAN	K	O	TECLADO - KEYBOARD	740895000756	19/12/2019	NUEVO	ACTIVO
2092	SEDE CENTRAL - OSITRAN	K	O	TECLADO - KEYBOARD	740895000757	19/12/2019	NUEVO	ACTIVO
2093	SEDE CENTRAL - OSITRAN	K	O	TECLADO - KEYBOARD	740895000758	19/12/2019	NUEVO	ACTIVO
2094	SEDE CENTRAL - OSITRAN	K	O	TECLADO - KEYBOARD	740895000759	19/12/2019	NUEVO	ACTIVO
2095	SEDE CENTRAL - OSITRAN	K	O	TECLADO - KEYBOARD	740895000760	19/12/2019	NUEVO	ACTIVO
2096	SEDE CENTRAL - OSITRAN	K	O	TECLADO - KEYBOARD	740895000761	19/12/2019	NUEVO	ACTIVO
2097	SEDE CENTRAL - OSITRAN	K	O	TECLADO - KEYBOARD	740895000762	19/12/2019	NUEVO	ACTIVO
2098	SEDE CENTRAL - OSITRAN	K	O	TECLADO - KEYBOARD	740895000763	19/12/2019	NUEVO	ACTIVO
2099	SEDE CENTRAL - OSITRAN	K	O	TECLADO - KEYBOARD	740895000764	19/12/2019	BUENO	ACTIVO
2100	SEDE CENTRAL - OSITRAN	K	O	TECLADO - KEYBOARD	740895000765	19/12/2019	NUEVO	ACTIVO
2101	SEDE CENTRAL - OSITRAN	K	O	TECLADO - KEYBOARD	740895000766	19/12/2019	NUEVO	ACTIVO
2102	SEDE CENTRAL - OSITRAN	K	O	TECLADO - KEYBOARD	740895000767	19/12/2019	NUEVO	ACTIVO
2103	SEDE CENTRAL - OSITRAN	K	O	TECLADO - KEYBOARD	740895000768	19/12/2019	NUEVO	ACTIVO
2104	SEDE CENTRAL - OSITRAN	K	O	TECLADO - KEYBOARD	740895000769	19/12/2019	NUEVO	ACTIVO
2105	SEDE CENTRAL - OSITRAN	K	O	TECLADO - KEYBOARD	740895000770	19/12/2019	NUEVO	ACTIVO
2106	SEDE CENTRAL - OSITRAN	K	O	TECLADO - KEYBOARD	740895000771	19/12/2019	NUEVO	ACTIVO
2107	SEDE CENTRAL - OSITRAN	K	O	TECLADO - KEYBOARD	740895000772	19/12/2019	BUENO	ACTIVO
2108	SEDE CENTRAL - OSITRAN	K	O	TECLADO - KEYBOARD	740895000773	19/12/2019	NUEVO	ACTIVO
2109	SEDE CENTRAL - OSITRAN	K	O	TECLADO - KEYBOARD	740895000774	19/12/2019	NUEVO	ACTIVO
2110	SEDE CENTRAL - OSITRAN	K	O	TECLADO - KEYBOARD	740895000775	19/12/2019	NUEVO	ACTIVO
2111	SEDE CENTRAL - OSITRAN	K	O	TECLADO - KEYBOARD	740895000776	19/12/2019	NUEVO	ACTIVO
2112	SEDE CENTRAL - OSITRAN	K	O	TECLADO - KEYBOARD	740895000777	19/12/2019	NUEVO	ACTIVO

2113	CENTRO DE ORIENTACION LINEA 1	K	O	TECLADO - KEYBOARD	740895000778	19/12/2019	NUEVO	ACTIVO
2114	SEDE CENTRAL - OSITRAN	K	O	TECLADO - KEYBOARD	740895000779	19/12/2019	NUEVO	ACTIVO
2115	SEDE CENTRAL - OSITRAN	K	O	TECLADO - KEYBOARD	740895000780	19/12/2019	NUEVO	ACTIVO
2116	SEDE CENTRAL - OSITRAN	K	O	TECLADO - KEYBOARD	740895000781	19/12/2019	NUEVO	ACTIVO
2117	SEDE CENTRAL - OSITRAN	K	O	TECLADO - KEYBOARD	740895000782	19/12/2019	NUEVO	ACTIVO
2118	SEDE CENTRAL - OSITRAN	K	O	TECLADO - KEYBOARD	740895000783	19/12/2019	NUEVO	ACTIVO
2119	SEDE CENTRAL - OSITRAN	K	O	TECLADO - KEYBOARD	740895000784	19/12/2019	NUEVO	ACTIVO
2120	SEDE CENTRAL - OSITRAN	K	O	TECLADO - KEYBOARD	740895000786	19/12/2019	NUEVO	ACTIVO
2121	SEDE CENTRAL - OSITRAN	K	O	TECLADO - KEYBOARD	740895000787	19/12/2019	NUEVO	ACTIVO
2122	SEDE CENTRAL - OSITRAN	K	O	TECLADO - KEYBOARD	740895000788	19/12/2019	NUEVO	ACTIVO
2123	SEDE CENTRAL - OSITRAN	K	O	TECLADO - KEYBOARD	740895000789	19/12/2019	NUEVO	ACTIVO
2124	SEDE CENTRAL - OSITRAN	K	O	TECLADO - KEYBOARD	740895000790	19/12/2019	NUEVO	ACTIVO
2125	SEDE CENTRAL - OSITRAN	K	O	TECLADO - KEYBOARD	740895000791	19/12/2019	NUEVO	ACTIVO
2126	SEDE CENTRAL - OSITRAN	K	O	TECLADO - KEYBOARD	740895000792	19/12/2019	NUEVO	ACTIVO
2127	SEDE CENTRAL - OSITRAN	K	O	TECLADO - KEYBOARD	740895000793	19/12/2019	NUEVO	ACTIVO
2128	SEDE CENTRAL - OSITRAN	K	O	TECLADO - KEYBOARD	740895000794	19/12/2019	NUEVO	ACTIVO
2129	SEDE CENTRAL - OSITRAN	K	O	TECLADO - KEYBOARD	740895000795	19/12/2019	NUEVO	ACTIVO
2130	SEDE CENTRAL - OSITRAN	K	O	TECLADO - KEYBOARD	740895000796	19/12/2019	NUEVO	ACTIVO
2131	SEDE CENTRAL - OSITRAN	K	O	TECLADO - KEYBOARD	740895000797	19/12/2019	NUEVO	ACTIVO
2132	SEDE CENTRAL - OSITRAN	K	O	TECLADO - KEYBOARD	740895000798	19/12/2019	NUEVO	ACTIVO
2133	SEDE CENTRAL - OSITRAN	K	O	TECLADO - KEYBOARD	740895000799	19/12/2019	NUEVO	ACTIVO
2134	SEDE CENTRAL - OSITRAN	K	O	TECLADO - KEYBOARD	740895000800	19/12/2019	NUEVO	ACTIVO
2135	SEDE CENTRAL - OSITRAN	K	O	TECLADO - KEYBOARD	740895000801	19/12/2019	NUEVO	ACTIVO
2136	SEDE CENTRAL - OSITRAN	K	O	TECLADO - KEYBOARD	740895000802	19/12/2019	NUEVO	ACTIVO
2137	SEDE CENTRAL - OSITRAN	K	O	TECLADO - KEYBOARD	740895000803	19/12/2019	NUEVO	ACTIVO
2138	SEDE CENTRAL - OSITRAN	K	O	TECLADO - KEYBOARD	740895000804	19/12/2019	NUEVO	ACTIVO
2139	SEDE CENTRAL - OSITRAN	K	O	TECLADO - KEYBOARD	740895000805	19/12/2019	NUEVO	ACTIVO
2140	SEDE CENTRAL - OSITRAN	K	O	TECLADO - KEYBOARD	740895000806	19/12/2019	NUEVO	ACTIVO
2141	SEDE CENTRAL - OSITRAN	K	O	TECLADO - KEYBOARD	740895000807	19/12/2019	NUEVO	ACTIVO
2142	SEDE CENTRAL - OSITRAN	K	O	TECLADO - KEYBOARD	740895000808	19/12/2019	NUEVO	ACTIVO
2143	SEDE CENTRAL - OSITRAN	K	O	TECLADO - KEYBOARD	740895000809	19/12/2019	NUEVO	ACTIVO
2144	SEDE CENTRAL - OSITRAN	K	O	TECLADO - KEYBOARD	740895000810	19/12/2019	NUEVO	ACTIVO
2145	SEDE CENTRAL - OSITRAN	K	O	TECLADO - KEYBOARD	740895000811	19/12/2019	NUEVO	ACTIVO
2146	SEDE CENTRAL - OSITRAN	K	O	TECLADO - KEYBOARD	740895000812	19/12/2019	NUEVO	ACTIVO
2147	SEDE CENTRAL - OSITRAN	K	O	TECLADO - KEYBOARD	740895000813	19/12/2019	NUEVO	ACTIVO
2148	SEDE CENTRAL - OSITRAN	K	O	TECLADO - KEYBOARD	740895000814	19/12/2019	NUEVO	ACTIVO
2149	SEDE CENTRAL - OSITRAN	K	O	TECLADO - KEYBOARD	740895000815	19/12/2019	NUEVO	ACTIVO
2150	SEDE CENTRAL - OSITRAN	K	O	TECLADO - KEYBOARD	740895000816	19/12/2019	NUEVO	ACTIVO
2151	SEDE CENTRAL - OSITRAN	K	O	TECLADO - KEYBOARD	740895000817	19/12/2019	NUEVO	ACTIVO
2152	SEDE CENTRAL - OSITRAN	K	O	TECLADO - KEYBOARD	740895000818	19/12/2019	NUEVO	ACTIVO
2153	SEDE CENTRAL - OSITRAN	K	O	TECLADO - KEYBOARD	740895000819	19/12/2019	NUEVO	ACTIVO
2154	SEDE CENTRAL - OSITRAN	K	O	TECLADO - KEYBOARD	740895000820	19/12/2019	NUEVO	ACTIVO
2155	SEDE CENTRAL - OSITRAN	K	O	TECLADO - KEYBOARD	740895000821	19/12/2019	NUEVO	ACTIVO
2156	SEDE CENTRAL - OSITRAN	K	O	TECLADO - KEYBOARD	740895000822	19/12/2019	NUEVO	ACTIVO
2157	SEDE CENTRAL - OSITRAN	K	O	TECLADO - KEYBOARD	740895000823	19/12/2019	NUEVO	ACTIVO
2158	SEDE CENTRAL - OSITRAN	K	O	TECLADO - KEYBOARD	740895000824	19/12/2019	NUEVO	ACTIVO
2159	SEDE CENTRAL - OSITRAN	K	O	TECLADO - KEYBOARD	740895000825	19/12/2019	NUEVO	ACTIVO
2160	SEDE CENTRAL - OSITRAN	K	O	TECLADO - KEYBOARD	740895000826	19/12/2019	NUEVO	ACTIVO
2161	SEDE CENTRAL - OSITRAN	K	O	TECLADO - KEYBOARD	740895000827	19/12/2019	NUEVO	ACTIVO
2162	SEDE CENTRAL - OSITRAN	K	O	TECLADO - KEYBOARD	740895000828	19/12/2019	NUEVO	ACTIVO
2163	SEDE CENTRAL - OSITRAN	K	O	TECLADO - KEYBOARD	740895000829	19/12/2019	NUEVO	ACTIVO
2164	SEDE CENTRAL - OSITRAN	K	O	TECLADO - KEYBOARD	740895000830	19/12/2019	NUEVO	ACTIVO
2165	SEDE CENTRAL - OSITRAN	K	O	TECLADO - KEYBOARD	740895000831	19/12/2019	NUEVO	ACTIVO
2166	SEDE CENTRAL - OSITRAN	K	O	TECLADO - KEYBOARD	740895000832	19/12/2019	NUEVO	ACTIVO
2167	SEDE CENTRAL - OSITRAN	K	O	TECLADO - KEYBOARD	740895000833	19/12/2019	NUEVO	ACTIVO
2168	SEDE CENTRAL - OSITRAN	K	O	TECLADO - KEYBOARD	740895000834	19/12/2019	NUEVO	ACTIVO
2169	SEDE CENTRAL - OSITRAN	K	O	TECLADO - KEYBOARD	740895000836	19/12/2019	NUEVO	ACTIVO
2170	SEDE CENTRAL - OSITRAN	K	O	TECLADO - KEYBOARD	740895000837	19/12/2019	NUEVO	ACTIVO
2171	SEDE CENTRAL - OSITRAN	K	O	TECLADO - KEYBOARD	740895000838	19/12/2019	NUEVO	ACTIVO

2172	SEDE CENTRAL - OSITRAN	K	O	TECLADO - KEYBOARD	740895000839	19/12/2019	NUEVO	ACTIVO
2173	SEDE CENTRAL - OSITRAN	K	O	TECLADO - KEYBOARD	740895000840	19/12/2019	NUEVO	ACTIVO
2174	SEDE CENTRAL - OSITRAN	K	O	TECLADO - KEYBOARD	740895000841	19/12/2019	NUEVO	ACTIVO
2175	SEDE CENTRAL - OSITRAN	K	O	TECLADO - KEYBOARD	740895000842	19/12/2019	NUEVO	ACTIVO
2176	SEDE CENTRAL - OSITRAN	K	O	TECLADO - KEYBOARD	740895000843	19/12/2019	NUEVO	ACTIVO
2177	SEDE CENTRAL - OSITRAN	K	O	TECLADO INALAMBRICO	740895560003	23/12/2019	NUEVO	ACTIVO
2178	SEDE CENTRAL - OSITRAN	K	O	TECLADO INALAMBRICO	740895560004	30/12/2019	NUEVO	ACTIVO
2179	CENTRO DE ORIENTACION LINEA 1	K	O	TOTEM MULTIMEDIA	740898930002	7/12/2017	BUENO	ACTIVO
2180	SEDE CENTRAL - OSITRAN	K	O	TOTEM MULTIMEDIA	740898930003	9/03/2018	BUENO	ACTIVO
2181	OFICINA OSITRAN - APM	K	O	TOTEM MULTIMEDIA	740898930004	23/12/2019	NUEVO	ACTIVO
2182	SEDE CENTRAL - OSITRAN	K	O	TOTEM MULTIMEDIA	740898930005	7/01/2020	NUEVO	ACTIVO
2183	SEDE CENTRAL - OSITRAN	K	O	UNIDAD CENTRAL DE PROCESO - CPU	740899500231	31/08/2011	REGULAR	ACTIVO
2184	SEDE CENTRAL - OSITRAN	K	O	UNIDAD CENTRAL DE PROCESO - CPU	740899500234	31/08/2011	REGULAR	ACTIVO
2185	SEDE CENTRAL - OSITRAN	K	O	UNIDAD CENTRAL DE PROCESO - CPU	740899500260	8/07/2013	BUENO	ACTIVO
2186	SEDE CENTRAL - OSITRAN	K	O	UNIDAD CENTRAL DE PROCESO - CPU	740899500261	8/07/2013	BUENO	ACTIVO
2187	SEDE CENTRAL - OSITRAN	K	O	UNIDAD CENTRAL DE PROCESO - CPU	740899500263	8/07/2013	BUENO	ACTIVO
2188	SEDE CENTRAL - OSITRAN	K	O	UNIDAD CENTRAL DE PROCESO - CPU	740899500264	8/07/2013	BUENO	ACTIVO
2189	SEDE CENTRAL - OSITRAN	K	O	UNIDAD CENTRAL DE PROCESO - CPU	740899500265	8/07/2013	BUENO	ACTIVO
2190	SEDE CENTRAL - OSITRAN	K	O	UNIDAD CENTRAL DE PROCESO - CPU	740899500266	8/07/2013	BUENO	ACTIVO
2191	SEDE CENTRAL - OSITRAN	K	O	UNIDAD CENTRAL DE PROCESO - CPU	740899500268	8/07/2013	BUENO	ACTIVO
2192	SEDE CENTRAL - OSITRAN	K	O	UNIDAD CENTRAL DE PROCESO - CPU	740899500269	8/07/2013	BUENO	ACTIVO
2193	SEDE CENTRAL - OSITRAN	K	O	UNIDAD CENTRAL DE PROCESO - CPU	740899500271	8/07/2013	BUENO	ACTIVO
2194	SEDE CENTRAL - OSITRAN	K	O	UNIDAD CENTRAL DE PROCESO - CPU	740899500273	8/07/2013	BUENO	ACTIVO
2195	SEDE CENTRAL - OSITRAN	K	O	UNIDAD CENTRAL DE PROCESO - CPU	740899500279	8/07/2013	REGULAR	ACTIVO
2196	SEDE CENTRAL - OSITRAN	K	O	UNIDAD CENTRAL DE PROCESO - CPU	740899500281	8/07/2013	BUENO	ACTIVO
2197	SEDE CENTRAL - OSITRAN	K	O	UNIDAD CENTRAL DE PROCESO - CPU	740899500285	14/10/2013	BUENO	ACTIVO
2198	SEDE CENTRAL - OSITRAN	K	O	UNIDAD CENTRAL DE PROCESO - CPU	740899500287	14/10/2013	BUENO	ACTIVO
2199	SEDE CENTRAL - OSITRAN	K	O	UNIDAD CENTRAL DE PROCESO - CPU	740899500288	14/10/2013	BUENO	ACTIVO
2200	SEDE CENTRAL - OSITRAN	K	O	UNIDAD CENTRAL DE PROCESO - CPU	740899500292	14/10/2013	BUENO	ACTIVO
2201	SEDE CENTRAL - OSITRAN	K	O	UNIDAD CENTRAL DE PROCESO - CPU	740899500295	14/10/2013	BUENO	ACTIVO
2202	SEDE CENTRAL - OSITRAN	K	O	UNIDAD CENTRAL DE PROCESO - CPU	740899500298	14/10/2013	BUENO	ACTIVO
2203	SEDE CENTRAL - OSITRAN	K	O	UNIDAD CENTRAL DE PROCESO - CPU	740899500299	14/10/2013	BUENO	ACTIVO
2204	SEDE CENTRAL - OSITRAN	K	O	UNIDAD CENTRAL DE PROCESO - CPU	740899500300	14/10/2013	BUENO	ACTIVO
2205	SEDE CENTRAL - OSITRAN	K	O	UNIDAD CENTRAL DE PROCESO - CPU	740899500302	14/10/2013	BUENO	ACTIVO
2206	SEDE CENTRAL - OSITRAN	K	O	UNIDAD CENTRAL DE PROCESO - CPU	740899500303	14/10/2013	BUENO	ACTIVO
2207	SEDE CENTRAL - OSITRAN	K	O	UNIDAD CENTRAL DE PROCESO - CPU	740899500304	14/10/2013	BUENO	ACTIVO
2208	SEDE CENTRAL - OSITRAN	K	O	UNIDAD CENTRAL DE PROCESO - CPU	740899500305	14/10/2013	BUENO	ACTIVO
2209	SEDE CENTRAL - OSITRAN	K	O	UNIDAD CENTRAL DE PROCESO - CPU	740899500306	14/10/2013	BUENO	ACTIVO
2210	SEDE CENTRAL - OSITRAN	K	O	UNIDAD CENTRAL DE PROCESO - CPU	740899500308	14/10/2013	BUENO	ACTIVO
2211	SEDE CENTRAL - OSITRAN	K	O	UNIDAD CENTRAL DE PROCESO - CPU	740899500309	14/10/2013	BUENO	ACTIVO
2212	SEDE CENTRAL - OSITRAN	K	O	UNIDAD CENTRAL DE PROCESO - CPU	740899500311	14/10/2013	BUENO	ACTIVO
2213	SEDE CENTRAL - OSITRAN	K	O	UNIDAD CENTRAL DE PROCESO - CPU	740899500313	14/10/2013	BUENO	ACTIVO
2214	SEDE CENTRAL - OSITRAN	K	O	UNIDAD CENTRAL DE PROCESO - CPU	740899500315	14/10/2013	BUENO	ACTIVO
2215	SEDE CENTRAL - OSITRAN	K	O	UNIDAD CENTRAL DE PROCESO - CPU	740899500316	14/10/2013	BUENO	ACTIVO
2216	SEDE CENTRAL - OSITRAN	K	O	UNIDAD CENTRAL DE PROCESO - CPU	740899500318	14/10/2013	BUENO	ACTIVO
2217	SEDE CENTRAL - OSITRAN	K	O	UNIDAD CENTRAL DE PROCESO - CPU	740899500319	14/10/2013	BUENO	ACTIVO
2218	SEDE CENTRAL - OSITRAN	K	O	UNIDAD CENTRAL DE PROCESO - CPU	740899500320	14/10/2013	BUENO	ACTIVO
2219	SEDE CENTRAL - OSITRAN	K	O	UNIDAD CENTRAL DE PROCESO - CPU	740899500322	14/10/2013	BUENO	ACTIVO
2220	SEDE CENTRAL - OSITRAN	K	O	UNIDAD CENTRAL DE PROCESO - CPU	740899500323	14/10/2013	BUENO	ACTIVO
2221	SEDE CENTRAL - OSITRAN	K	O	UNIDAD CENTRAL DE PROCESO - CPU	740899500328	28/01/2014	BUENO	ACTIVO
2222	SEDE CENTRAL - OSITRAN	K	O	UNIDAD CENTRAL DE PROCESO - CPU	740899500330	28/01/2014	BUENO	ACTIVO
2223	SEDE CENTRAL - OSITRAN	K	O	UNIDAD CENTRAL DE PROCESO - CPU	740899500331	28/01/2014	BUENO	ACTIVO
2224	SEDE CENTRAL - OSITRAN	K	O	UNIDAD CENTRAL DE PROCESO - CPU	740899500332	28/01/2014	BUENO	ACTIVO
2225	SEDE CENTRAL - OSITRAN	K	O	UNIDAD CENTRAL DE PROCESO - CPU	740899500334	28/01/2014	BUENO	ACTIVO
2226	SEDE CENTRAL - OSITRAN	K	O	UNIDAD CENTRAL DE PROCESO - CPU	740899500338	28/01/2014	BUENO	ACTIVO
2227	SEDE CENTRAL - OSITRAN	K	O	UNIDAD CENTRAL DE PROCESO - CPU	740899500342	28/01/2014	BUENO	ACTIVO
2228	SEDE CENTRAL - OSITRAN	K	O	UNIDAD CENTRAL DE PROCESO - CPU	740899500343	28/01/2014	BUENO	ACTIVO
2229	SEDE CENTRAL - OSITRAN	K	O	UNIDAD CENTRAL DE PROCESO - CPU	740899500344	28/01/2014	BUENO	ACTIVO
2230	SEDE CENTRAL - OSITRAN	K	O	UNIDAD CENTRAL DE PROCESO - CPU	740899500345	28/01/2014	BUENO	ACTIVO

2231	SEDE CENTRAL - OSITRAN	K	O	UNIDAD CENTRAL DE PROCESO - CPU	740899500346	28/01/2014	BUENO	ACTIVO
2232	SEDE CENTRAL - OSITRAN	K	O	UNIDAD CENTRAL DE PROCESO - CPU	740899500347	28/01/2014	BUENO	ACTIVO
2233	SEDE CENTRAL - OSITRAN	K	O	UNIDAD CENTRAL DE PROCESO - CPU	740899500348	28/01/2014	BUENO	ACTIVO
2234	SEDE CENTRAL - OSITRAN	K	O	UNIDAD CENTRAL DE PROCESO - CPU	740899500349	28/01/2014	BUENO	ACTIVO
2235	SEDE CENTRAL - OSITRAN	K	O	UNIDAD CENTRAL DE PROCESO - CPU	740899500350	28/01/2014	BUENO	ACTIVO
2236	SEDE CENTRAL - OSITRAN	K	O	UNIDAD CENTRAL DE PROCESO - CPU	740899500351	28/01/2014	BUENO	ACTIVO
2237	SEDE CENTRAL - OSITRAN	K	O	UNIDAD CENTRAL DE PROCESO - CPU	740899500353	28/01/2014	BUENO	ACTIVO
2238	SEDE CENTRAL - OSITRAN	K	O	UNIDAD CENTRAL DE PROCESO - CPU	740899500355	28/01/2014	BUENO	ACTIVO
2239	SEDE CENTRAL - OSITRAN	K	O	UNIDAD CENTRAL DE PROCESO - CPU	740899500357	28/01/2014	BUENO	ACTIVO
2240	SEDE CENTRAL - OSITRAN	K	O	UNIDAD CENTRAL DE PROCESO - CPU	740899500358	28/01/2014	BUENO	ACTIVO
2241	SEDE CENTRAL - OSITRAN	K	O	UNIDAD CENTRAL DE PROCESO - CPU	740899500361	28/01/2014	BUENO	ACTIVO
2242	SEDE CENTRAL - OSITRAN	K	O	UNIDAD CENTRAL DE PROCESO - CPU	740899500362	28/01/2014	BUENO	ACTIVO
2243	SEDE CENTRAL - OSITRAN	K	O	UNIDAD CENTRAL DE PROCESO - CPU	740899500364	28/01/2014	BUENO	ACTIVO
2244	SEDE CENTRAL - OSITRAN	K	O	UNIDAD CENTRAL DE PROCESO - CPU	740899500365	28/01/2014	REGULAR	ACTIVO
2245	SEDE CENTRAL - OSITRAN	K	O	UNIDAD CENTRAL DE PROCESO - CPU	740899500367	28/01/2014	BUENO	ACTIVO
2246	SEDE CENTRAL - OSITRAN	K	O	UNIDAD CENTRAL DE PROCESO - CPU	740899500368	28/01/2014	BUENO	ACTIVO
2247	SEDE CENTRAL - OSITRAN	K	O	UNIDAD CENTRAL DE PROCESO - CPU	740899500369	28/01/2014	BUENO	ACTIVO
2248	SEDE CENTRAL - OSITRAN	K	O	UNIDAD CENTRAL DE PROCESO - CPU	740899500371	28/01/2014	BUENO	ACTIVO
2249	SEDE CENTRAL - OSITRAN	K	O	UNIDAD CENTRAL DE PROCESO - CPU	740899500373	28/01/2014	BUENO	ACTIVO
2250	SEDE CENTRAL - OSITRAN	K	O	UNIDAD CENTRAL DE PROCESO - CPU	740899500374	28/01/2014	BUENO	ACTIVO
2251	SEDE CENTRAL - OSITRAN	K	O	UNIDAD CENTRAL DE PROCESO - CPU	740899500375	28/01/2014	BUENO	ACTIVO
2252	SEDE CENTRAL - OSITRAN	K	O	UNIDAD CENTRAL DE PROCESO - CPU	740899500377	28/01/2014	BUENO	ACTIVO
2253	SEDE CENTRAL - OSITRAN	K	O	UNIDAD CENTRAL DE PROCESO - CPU	740899500382	28/01/2014	BUENO	ACTIVO
2254	SEDE CENTRAL - OSITRAN	K	O	UNIDAD CENTRAL DE PROCESO - CPU	740899500386	28/01/2014	BUENO	ACTIVO
2255	SEDE CENTRAL - OSITRAN	K	O	UNIDAD CENTRAL DE PROCESO - CPU	740899500388	28/01/2014	BUENO	ACTIVO
2256	SEDE CENTRAL - OSITRAN	K	O	UNIDAD CENTRAL DE PROCESO - CPU	740899500389	28/01/2014	BUENO	ACTIVO
2257	SEDE CENTRAL - OSITRAN	K	O	UNIDAD CENTRAL DE PROCESO - CPU	740899500391	28/01/2014	BUENO	ACTIVO
2258	SEDE CENTRAL - OSITRAN	K	O	UNIDAD CENTRAL DE PROCESO - CPU	740899500392	28/01/2014	BUENO	ACTIVO
2259	SEDE CENTRAL - OSITRAN	K	O	UNIDAD CENTRAL DE PROCESO - CPU	740899500394	20/08/2015	BUENO	ACTIVO
2260	SEDE CENTRAL - OSITRAN	K	O	UNIDAD CENTRAL DE PROCESO - CPU	740899500395	20/08/2015	BUENO	ACTIVO
2261	SEDE CENTRAL - OSITRAN	K	O	UNIDAD CENTRAL DE PROCESO - CPU	740899500396	20/08/2015	BUENO	ACTIVO
2262	SEDE CENTRAL - OSITRAN	K	O	UNIDAD CENTRAL DE PROCESO - CPU	740899500397	20/08/2015	BUENO	ACTIVO
2263	SEDE CENTRAL - OSITRAN	K	O	UNIDAD CENTRAL DE PROCESO - CPU	740899500398	20/08/2015	BUENO	ACTIVO
2264	SEDE CENTRAL - OSITRAN	K	O	UNIDAD CENTRAL DE PROCESO - CPU	740899500399	20/08/2015	BUENO	ACTIVO
2265	SEDE CENTRAL - OSITRAN	K	O	UNIDAD CENTRAL DE PROCESO - CPU	740899500400	20/08/2015	BUENO	ACTIVO
2266	SEDE CENTRAL - OSITRAN	K	O	UNIDAD CENTRAL DE PROCESO - CPU	740899500401	20/08/2015	BUENO	ACTIVO
2267	SEDE CENTRAL - OSITRAN	K	O	UNIDAD CENTRAL DE PROCESO - CPU	740899500402	20/08/2015	BUENO	ACTIVO
2268	SEDE CENTRAL - OSITRAN	K	O	UNIDAD CENTRAL DE PROCESO - CPU	740899500403	20/08/2015	BUENO	ACTIVO
2269	SEDE CENTRAL - OSITRAN	K	O	UNIDAD CENTRAL DE PROCESO - CPU	740899500404	20/08/2015	BUENO	ACTIVO
2270	SEDE CENTRAL - OSITRAN	K	O	UNIDAD CENTRAL DE PROCESO - CPU	740899500405	20/08/2015	BUENO	ACTIVO
2271	SEDE CENTRAL - OSITRAN	K	O	UNIDAD CENTRAL DE PROCESO - CPU	740899500406	20/08/2015	BUENO	ACTIVO
2272	SEDE CENTRAL - OSITRAN	K	O	UNIDAD CENTRAL DE PROCESO - CPU	740899500407	20/08/2015	BUENO	ACTIVO
2273	SEDE CENTRAL - OSITRAN	K	O	UNIDAD CENTRAL DE PROCESO - CPU	740899500408	20/08/2015	BUENO	ACTIVO
2274	SEDE CENTRAL - OSITRAN	K	O	UNIDAD CENTRAL DE PROCESO - CPU	740899500409	20/08/2015	BUENO	ACTIVO
2275	SEDE CENTRAL - OSITRAN	K	O	UNIDAD CENTRAL DE PROCESO - CPU	740899500410	20/08/2015	REGULAR	ACTIVO
2276	SEDE CENTRAL - OSITRAN	K	O	UNIDAD CENTRAL DE PROCESO - CPU	740899500411	20/08/2015	BUENO	ACTIVO
2277	SEDE CENTRAL - OSITRAN	K	O	UNIDAD CENTRAL DE PROCESO - CPU	740899500412	20/08/2015	BUENO	ACTIVO
2278	SEDE CENTRAL - OSITRAN	K	O	UNIDAD CENTRAL DE PROCESO - CPU	740899500413	20/08/2015	BUENO	ACTIVO
2279	SEDE CENTRAL - OSITRAN	K	O	UNIDAD CENTRAL DE PROCESO - CPU	740899500414	20/08/2015	BUENO	ACTIVO
2280	SEDE CENTRAL - OSITRAN	K	O	UNIDAD CENTRAL DE PROCESO - CPU	740899500415	20/08/2015	BUENO	ACTIVO
2281	SEDE CENTRAL - OSITRAN	K	O	UNIDAD CENTRAL DE PROCESO - CPU	740899500416	20/08/2015	BUENO	ACTIVO
2282	SEDE CENTRAL - OSITRAN	K	O	UNIDAD CENTRAL DE PROCESO - CPU	740899500417	20/08/2015	BUENO	ACTIVO
2283	SEDE CENTRAL - OSITRAN	K	O	UNIDAD CENTRAL DE PROCESO - CPU	740899500418	20/08/2015	BUENO	ACTIVO
2284	SEDE CENTRAL - OSITRAN	K	O	UNIDAD CENTRAL DE PROCESO - CPU	740899500419	20/08/2015	BUENO	ACTIVO
2285	SEDE CENTRAL - OSITRAN	K	O	UNIDAD CENTRAL DE PROCESO - CPU	740899500420	20/08/2015	BUENO	ACTIVO
2286	SEDE CENTRAL - OSITRAN	K	O	UNIDAD CENTRAL DE PROCESO - CPU	740899500421	20/08/2015	BUENO	ACTIVO
2287	SEDE CENTRAL - OSITRAN	K	O	UNIDAD CENTRAL DE PROCESO - CPU	740899500422	20/08/2015	BUENO	ACTIVO
2288	SEDE CENTRAL - OSITRAN	K	O	UNIDAD CENTRAL DE PROCESO - CPU	740899500423	20/08/2015	REGULAR	ACTIVO
2289	SEDE CENTRAL - OSITRAN	K	O	UNIDAD CENTRAL DE PROCESO - CPU	740899500424	20/08/2015	BUENO	ACTIVO

2290	SEDE CENTRAL - OSITRAN	K	O	UNIDAD CENTRAL DE PROCESO - CPU	740899500425	20/08/2015	BUENO	ACTIVO
2291	SEDE CENTRAL - OSITRAN	K	O	UNIDAD CENTRAL DE PROCESO - CPU	740899500426	20/08/2015	BUENO	ACTIVO
2292	SEDE CENTRAL - OSITRAN	K	O	UNIDAD CENTRAL DE PROCESO - CPU	740899500427	20/08/2015	BUENO	ACTIVO
2293	SEDE CENTRAL - OSITRAN	K	O	UNIDAD CENTRAL DE PROCESO - CPU	740899500428	20/08/2015	BUENO	ACTIVO
2294	SEDE CENTRAL - OSITRAN	K	O	UNIDAD CENTRAL DE PROCESO - CPU	740899500429	20/08/2015	BUENO	ACTIVO
2295	SEDE CENTRAL - OSITRAN	K	O	UNIDAD CENTRAL DE PROCESO - CPU	740899500430	20/08/2015	BUENO	ACTIVO
2296	SEDE CENTRAL - OSITRAN	K	O	UNIDAD CENTRAL DE PROCESO - CPU	740899500431	20/08/2015	BUENO	ACTIVO
2297	SEDE CENTRAL - OSITRAN	K	O	UNIDAD CENTRAL DE PROCESO - CPU	740899500432	20/08/2015	BUENO	ACTIVO
2298	SEDE CENTRAL - OSITRAN	K	O	UNIDAD CENTRAL DE PROCESO - CPU	740899500433	20/08/2015	BUENO	ACTIVO
2299	SEDE CENTRAL - OSITRAN	K	O	UNIDAD CENTRAL DE PROCESO - CPU	740899500434	20/08/2015	BUENO	ACTIVO
2300	SEDE CENTRAL - OSITRAN	K	O	UNIDAD CENTRAL DE PROCESO - CPU	740899500435	20/08/2015	BUENO	ACTIVO
2301	SEDE CENTRAL - OSITRAN	K	O	UNIDAD CENTRAL DE PROCESO - CPU	740899500436	20/08/2015	BUENO	ACTIVO
2302	SEDE CENTRAL - OSITRAN	K	O	UNIDAD CENTRAL DE PROCESO - CPU	740899500437	20/08/2015	BUENO	ACTIVO
2303	SEDE CENTRAL - OSITRAN	K	O	UNIDAD CENTRAL DE PROCESO - CPU	740899500438	20/08/2015	BUENO	ACTIVO
2304	SEDE CENTRAL - OSITRAN	K	O	UNIDAD CENTRAL DE PROCESO - CPU	740899500439	20/08/2015	BUENO	ACTIVO
2305	SEDE CENTRAL - OSITRAN	K	O	UNIDAD CENTRAL DE PROCESO - CPU	740899500440	20/08/2015	BUENO	ACTIVO
2306	SEDE CENTRAL - OSITRAN	K	O	UNIDAD CENTRAL DE PROCESO - CPU	740899500441	20/08/2015	BUENO	ACTIVO
2307	SEDE CENTRAL - OSITRAN	K	O	UNIDAD CENTRAL DE PROCESO - CPU	740899500442	20/08/2015	BUENO	ACTIVO
2308	SEDE CENTRAL - OSITRAN	K	O	UNIDAD CENTRAL DE PROCESO - CPU	740899500443	20/08/2015	BUENO	ACTIVO
2309	SEDE CENTRAL - OSITRAN	K	O	UNIDAD CENTRAL DE PROCESO - CPU	740899500444	20/08/2015	BUENO	ACTIVO
2310	SEDE CENTRAL - OSITRAN	K	O	UNIDAD CENTRAL DE PROCESO - CPU	740899500445	20/08/2015	BUENO	ACTIVO
2311	SEDE CENTRAL - OSITRAN	K	O	UNIDAD CENTRAL DE PROCESO - CPU	740899500446	20/08/2015	BUENO	ACTIVO
2312	SEDE CENTRAL - OSITRAN	K	O	UNIDAD CENTRAL DE PROCESO - CPU	740899500447	20/08/2015	BUENO	ACTIVO
2313	SEDE CENTRAL - OSITRAN	K	O	UNIDAD CENTRAL DE PROCESO - CPU	740899500448	20/08/2015	BUENO	ACTIVO
2314	SEDE CENTRAL - OSITRAN	K	O	UNIDAD CENTRAL DE PROCESO - CPU	740899500449	20/08/2015	BUENO	ACTIVO
2315	SEDE CENTRAL - OSITRAN	K	O	UNIDAD CENTRAL DE PROCESO - CPU	740899500450	20/08/2015	BUENO	ACTIVO
2316	SEDE CENTRAL - OSITRAN	K	O	UNIDAD CENTRAL DE PROCESO - CPU	740899500451	20/08/2015	BUENO	ACTIVO
2317	SEDE CENTRAL - OSITRAN	K	O	UNIDAD CENTRAL DE PROCESO - CPU	740899500452	22/12/2015	BUENO	ACTIVO
2318	SEDE CENTRAL - OSITRAN	K	O	UNIDAD CENTRAL DE PROCESO - CPU	740899500453	22/12/2015	BUENO	ACTIVO
2319	SEDE CENTRAL - OSITRAN	K	O	UNIDAD CENTRAL DE PROCESO - CPU	740899500454	22/12/2015	BUENO	ACTIVO
2320	SEDE CENTRAL - OSITRAN	K	O	UNIDAD CENTRAL DE PROCESO - CPU	740899500455	22/12/2015	BUENO	ACTIVO
2321	SEDE CENTRAL - OSITRAN	K	O	UNIDAD CENTRAL DE PROCESO - CPU	740899500456	22/12/2015	BUENO	ACTIVO
2322	SEDE CENTRAL - OSITRAN	K	O	UNIDAD CENTRAL DE PROCESO - CPU	740899500457	22/12/2015	BUENO	ACTIVO
2323	SEDE CENTRAL - OSITRAN	K	O	UNIDAD CENTRAL DE PROCESO - CPU	740899500458	22/12/2015	REGULAR	ACTIVO
2324	SEDE CENTRAL - OSITRAN	K	O	UNIDAD CENTRAL DE PROCESO - CPU	740899500459	22/12/2015	BUENO	ACTIVO
2325	SEDE CENTRAL - OSITRAN	K	O	UNIDAD CENTRAL DE PROCESO - CPU	740899500460	22/12/2015	BUENO	ACTIVO
2326	SEDE CENTRAL - OSITRAN	K	O	UNIDAD CENTRAL DE PROCESO - CPU	740899500461	22/12/2015	BUENO	ACTIVO
2327	SEDE CENTRAL - OSITRAN	K	O	UNIDAD CENTRAL DE PROCESO - CPU	740899500462	22/12/2015	BUENO	ACTIVO
2328	SEDE CENTRAL - OSITRAN	K	O	UNIDAD CENTRAL DE PROCESO - CPU	740899500463	22/12/2015	BUENO	ACTIVO
2329	SEDE CENTRAL - OSITRAN	K	O	UNIDAD CENTRAL DE PROCESO - CPU	740899500464	22/12/2015	BUENO	ACTIVO
2330	SEDE CENTRAL - OSITRAN	K	O	UNIDAD CENTRAL DE PROCESO - CPU	740899500465	22/12/2015	BUENO	ACTIVO
2331	SEDE CENTRAL - OSITRAN	K	O	UNIDAD CENTRAL DE PROCESO - CPU	740899500466	22/12/2015	BUENO	ACTIVO
2332	SEDE CENTRAL - OSITRAN	K	O	UNIDAD CENTRAL DE PROCESO - CPU	740899500467	22/12/2015	BUENO	ACTIVO
2333	SEDE CENTRAL - OSITRAN	K	O	UNIDAD CENTRAL DE PROCESO - CPU	740899500468	22/12/2015	BUENO	ACTIVO
2334	SEDE CENTRAL - OSITRAN	K	O	UNIDAD CENTRAL DE PROCESO - CPU	740899500469	22/12/2015	BUENO	ACTIVO
2335	SEDE CENTRAL - OSITRAN	K	O	UNIDAD CENTRAL DE PROCESO - CPU	740899500470	22/12/2015	BUENO	ACTIVO
2336	SEDE CENTRAL - OSITRAN	K	O	UNIDAD CENTRAL DE PROCESO - CPU	740899500471	22/12/2015	BUENO	ACTIVO
2337	SEDE CENTRAL - OSITRAN	K	O	UNIDAD CENTRAL DE PROCESO - CPU	740899500472	22/12/2015	BUENO	ACTIVO
2338	SEDE CENTRAL - OSITRAN	K	O	UNIDAD CENTRAL DE PROCESO - CPU	740899500473	22/12/2015	BUENO	ACTIVO
2339	SEDE CENTRAL - OSITRAN	K	O	UNIDAD CENTRAL DE PROCESO - CPU	740899500474	22/12/2015	BUENO	ACTIVO
2340	SEDE CENTRAL - OSITRAN	K	O	UNIDAD CENTRAL DE PROCESO - CPU	740899500475	22/12/2015	BUENO	ACTIVO
2341	SEDE CENTRAL - OSITRAN	K	O	UNIDAD CENTRAL DE PROCESO - CPU	740899500476	22/12/2015	BUENO	ACTIVO
2342	SEDE CENTRAL - OSITRAN	K	O	UNIDAD CENTRAL DE PROCESO - CPU	740899500477	22/12/2015	BUENO	ACTIVO
2343	SEDE CENTRAL - OSITRAN	K	O	UNIDAD CENTRAL DE PROCESO - CPU	740899500478	22/12/2015	BUENO	ACTIVO
2344	SEDE CENTRAL - OSITRAN	K	O	UNIDAD CENTRAL DE PROCESO - CPU	740899500479	13/12/2017	BUENO	ACTIVO
2345	SEDE CENTRAL - OSITRAN	K	O	UNIDAD CENTRAL DE PROCESO - CPU	740899500480	13/12/2017	BUENO	ACTIVO
2346	SEDE CENTRAL - OSITRAN	K	O	UNIDAD CENTRAL DE PROCESO - CPU	740899500481	13/12/2017	BUENO	ACTIVO
2347	SEDE CENTRAL - OSITRAN	K	O	UNIDAD CENTRAL DE PROCESO - CPU	740899500482	13/12/2017	BUENO	ACTIVO
2348	SEDE CENTRAL - OSITRAN	K	O	UNIDAD CENTRAL DE PROCESO - CPU	740899500483	13/12/2017	BUENO	ACTIVO

2349	SEDE CENTRAL - OSITRAN	K	O	UNIDAD CENTRAL DE PROCESO - CPU	740899500484	13/12/2017	BUENO	ACTIVO
2350	SEDE CENTRAL - OSITRAN	K	O	UNIDAD CENTRAL DE PROCESO - CPU	740899500485	13/12/2017	BUENO	ACTIVO
2351	SEDE CENTRAL - OSITRAN	K	O	UNIDAD CENTRAL DE PROCESO - CPU	740899500486	13/12/2017	BUENO	ACTIVO
2352	SEDE CENTRAL - OSITRAN	K	O	UNIDAD CENTRAL DE PROCESO - CPU	740899500487	13/12/2017	BUENO	ACTIVO
2353	SEDE CENTRAL - OSITRAN	K	O	UNIDAD CENTRAL DE PROCESO - CPU	740899500488	13/12/2017	BUENO	ACTIVO
2354	SEDE CENTRAL - OSITRAN	K	O	UNIDAD CENTRAL DE PROCESO - CPU	740899500489	13/12/2017	BUENO	ACTIVO
2355	SEDE CENTRAL - OSITRAN	K	O	UNIDAD CENTRAL DE PROCESO - CPU	740899500490	13/12/2017	BUENO	ACTIVO
2356	SEDE CENTRAL - OSITRAN	K	O	UNIDAD CENTRAL DE PROCESO - CPU	740899500491	13/12/2017	BUENO	ACTIVO
2357	SEDE CENTRAL - OSITRAN	K	O	UNIDAD CENTRAL DE PROCESO - CPU	740899500492	13/12/2017	BUENO	ACTIVO
2358	SEDE CENTRAL - OSITRAN	K	O	UNIDAD CENTRAL DE PROCESO - CPU	740899500493	13/12/2017	BUENO	ACTIVO
2359	SEDE CENTRAL - OSITRAN	K	O	UNIDAD CENTRAL DE PROCESO - CPU	740899500494	13/12/2017	BUENO	ACTIVO
2360	SEDE CENTRAL - OSITRAN	K	O	UNIDAD CENTRAL DE PROCESO - CPU	740899500495	13/12/2017	BUENO	ACTIVO
2361	SEDE CENTRAL - OSITRAN	K	O	UNIDAD CENTRAL DE PROCESO - CPU	740899500496	13/12/2017	BUENO	ACTIVO
2362	SEDE CENTRAL - OSITRAN	K	O	UNIDAD CENTRAL DE PROCESO - CPU	740899500497	13/12/2017	BUENO	ACTIVO
2363	SEDE CENTRAL - OSITRAN	K	O	UNIDAD CENTRAL DE PROCESO - CPU	740899500498	13/12/2017	BUENO	ACTIVO
2364	SEDE CENTRAL - OSITRAN	K	O	UNIDAD CENTRAL DE PROCESO - CPU	740899500499	13/12/2017	BUENO	ACTIVO
2365	SEDE CENTRAL - OSITRAN	K	O	UNIDAD CENTRAL DE PROCESO - CPU	740899500500	13/12/2017	BUENO	ACTIVO
2366	SEDE CENTRAL - OSITRAN	K	O	UNIDAD CENTRAL DE PROCESO - CPU	740899500501	13/12/2017	BUENO	ACTIVO
2367	SEDE CENTRAL - OSITRAN	K	O	UNIDAD CENTRAL DE PROCESO - CPU	740899500502	13/12/2017	BUENO	ACTIVO
2368	SEDE CENTRAL - OSITRAN	K	O	UNIDAD CENTRAL DE PROCESO - CPU	740899500503	13/12/2017	BUENO	ACTIVO
2369	SEDE CENTRAL - OSITRAN	K	O	UNIDAD CENTRAL DE PROCESO - CPU	740899500504	13/12/2017	BUENO	ACTIVO
2370	SEDE CENTRAL - OSITRAN	K	O	UNIDAD CENTRAL DE PROCESO - CPU	740899500505	13/12/2017	BUENO	ACTIVO
2371	SEDE CENTRAL - OSITRAN	K	O	UNIDAD CENTRAL DE PROCESO - CPU	740899500506	13/12/2017	MALO	ACTIVO
2372	SEDE CENTRAL - OSITRAN	K	O	UNIDAD CENTRAL DE PROCESO - CPU	740899500507	13/12/2017	BUENO	ACTIVO
2373	SEDE CENTRAL - OSITRAN	K	O	UNIDAD CENTRAL DE PROCESO - CPU	740899500508	13/12/2017	BUENO	ACTIVO
2374	SEDE CENTRAL - OSITRAN	K	O	UNIDAD CENTRAL DE PROCESO - CPU	740899500509	13/12/2017	BUENO	ACTIVO
2375	SEDE CENTRAL - OSITRAN	K	O	UNIDAD CENTRAL DE PROCESO - CPU	740899500510	13/12/2017	BUENO	ACTIVO
2376	SEDE CENTRAL - OSITRAN	K	O	UNIDAD CENTRAL DE PROCESO - CPU	740899500511	13/12/2017	BUENO	ACTIVO
2377	SEDE CENTRAL - OSITRAN	K	O	UNIDAD CENTRAL DE PROCESO - CPU	740899500512	13/12/2017	BUENO	ACTIVO
2378	SEDE CENTRAL - OSITRAN	K	O	UNIDAD CENTRAL DE PROCESO - CPU	740899500513	13/12/2017	BUENO	ACTIVO
2379	SEDE CENTRAL - OSITRAN	K	O	UNIDAD CENTRAL DE PROCESO - CPU	740899500514	13/12/2017	BUENO	ACTIVO
2380	SEDE CENTRAL - OSITRAN	K	O	UNIDAD CENTRAL DE PROCESO - CPU	740899500515	13/12/2017	BUENO	ACTIVO
2381	SEDE CENTRAL - OSITRAN	K	O	UNIDAD CENTRAL DE PROCESO - CPU	740899500516	13/12/2017	BUENO	ACTIVO
2382	SEDE CENTRAL - OSITRAN	K	O	UNIDAD CENTRAL DE PROCESO - CPU	740899500517	13/12/2017	BUENO	ACTIVO
2383	SEDE CENTRAL - OSITRAN	K	O	UNIDAD CENTRAL DE PROCESO - CPU	740899500518	13/12/2017	BUENO	ACTIVO
2384	SEDE CENTRAL - OSITRAN	K	O	UNIDAD CENTRAL DE PROCESO - CPU	740899500519	13/12/2017	BUENO	ACTIVO
2385	SEDE CENTRAL - OSITRAN	K	O	UNIDAD CENTRAL DE PROCESO - CPU	740899500520	13/12/2017	BUENO	ACTIVO
2386	SEDE CENTRAL - OSITRAN	K	O	UNIDAD CENTRAL DE PROCESO - CPU	740899500521	13/12/2017	BUENO	ACTIVO
2387	SEDE CENTRAL - OSITRAN	K	O	UNIDAD CENTRAL DE PROCESO - CPU	740899500522	13/12/2017	BUENO	ACTIVO
2388	SEDE CENTRAL - OSITRAN	K	O	UNIDAD CENTRAL DE PROCESO - CPU	740899500523	13/12/2017	BUENO	ACTIVO
2389	SEDE CENTRAL - OSITRAN	K	O	UNIDAD CENTRAL DE PROCESO - CPU	740899500524	13/12/2017	BUENO	ACTIVO
2390	SEDE CENTRAL - OSITRAN	K	O	UNIDAD CENTRAL DE PROCESO - CPU	740899500525	13/12/2017	BUENO	ACTIVO
2391	SEDE CENTRAL - OSITRAN	K	O	UNIDAD CENTRAL DE PROCESO - CPU	740899500526	13/12/2017	BUENO	ACTIVO
2392	SEDE CENTRAL - OSITRAN	K	O	UNIDAD CENTRAL DE PROCESO - CPU	740899500527	13/12/2017	BUENO	ACTIVO
2393	SEDE CENTRAL - OSITRAN	K	O	UNIDAD CENTRAL DE PROCESO - CPU	740899500528	13/12/2017	BUENO	ACTIVO
2394	SEDE CENTRAL - OSITRAN	K	O	UNIDAD CENTRAL DE PROCESO - CPU	740899500529	28/12/2017	BUENO	ACTIVO
2395	SEDE CENTRAL - OSITRAN	K	O	UNIDAD CENTRAL DE PROCESO - CPU	740899500530	28/12/2017	BUENO	ACTIVO
2396	SEDE CENTRAL - OSITRAN	K	O	UNIDAD CENTRAL DE PROCESO - CPU	740899500531	28/12/2017	BUENO	ACTIVO
2397	SEDE CENTRAL - OSITRAN	K	O	UNIDAD CENTRAL DE PROCESO - CPU	740899500532	28/12/2017	BUENO	ACTIVO
2398	SEDE CENTRAL - OSITRAN	K	O	UNIDAD CENTRAL DE PROCESO - CPU	740899500533	28/12/2017	BUENO	ACTIVO
2399	SEDE CENTRAL - OSITRAN	K	O	UNIDAD CENTRAL DE PROCESO - CPU	740899500534	28/12/2017	BUENO	ACTIVO
2400	SEDE CENTRAL - OSITRAN	K	O	UNIDAD CENTRAL DE PROCESO - CPU	740899500535	28/12/2017	BUENO	ACTIVO
2401	SEDE CENTRAL - OSITRAN	K	O	UNIDAD CENTRAL DE PROCESO - CPU	740899500536	28/12/2017	BUENO	ACTIVO
2402	SEDE CENTRAL - OSITRAN	K	O	UNIDAD CENTRAL DE PROCESO - CPU	740899500537	28/12/2017	BUENO	ACTIVO
2403	SEDE CENTRAL - OSITRAN	K	O	UNIDAD CENTRAL DE PROCESO - CPU	740899500538	28/12/2017	BUENO	ACTIVO
2404	SEDE CENTRAL - OSITRAN	K	O	UNIDAD CENTRAL DE PROCESO - CPU	740899500539	28/12/2017	BUENO	ACTIVO
2405	SEDE CENTRAL - OSITRAN	K	O	UNIDAD CENTRAL DE PROCESO - CPU	740899500540	28/12/2017	BUENO	ACTIVO
2406	SEDE CENTRAL - OSITRAN	K	O	UNIDAD CENTRAL DE PROCESO - CPU	740899500541	28/12/2017	BUENO	ACTIVO
2407	SEDE CENTRAL - OSITRAN	K	O	UNIDAD CENTRAL DE PROCESO - CPU	740899500542	28/12/2017	BUENO	ACTIVO

2408	SEDE CENTRAL - OSITRAN	K	O	UNIDAD CENTRAL DE PROCESO - CPU	740899500543	28/12/2017	BUENO	ACTIVO
2409	SEDE CENTRAL - OSITRAN	K	O	UNIDAD CENTRAL DE PROCESO - CPU	740899500544	28/12/2017	BUENO	ACTIVO
2410	SEDE CENTRAL - OSITRAN	K	O	UNIDAD CENTRAL DE PROCESO - CPU	740899500545	28/12/2017	BUENO	ACTIVO
2411	SEDE CENTRAL - OSITRAN	K	O	UNIDAD CENTRAL DE PROCESO - CPU	740899500546	28/12/2017	BUENO	ACTIVO
2412	SEDE CENTRAL - OSITRAN	K	O	UNIDAD CENTRAL DE PROCESO - CPU	740899500547	28/12/2017	BUENO	ACTIVO
2413	SEDE CENTRAL - OSITRAN	K	O	UNIDAD CENTRAL DE PROCESO - CPU	740899500548	28/12/2017	BUENO	ACTIVO
2414	SEDE CENTRAL - OSITRAN	K	O	UNIDAD CENTRAL DE PROCESO - CPU	740899500549	28/12/2017	BUENO	ACTIVO
2415	SEDE CENTRAL - OSITRAN	K	O	UNIDAD CENTRAL DE PROCESO - CPU	740899500550	28/12/2017	BUENO	ACTIVO
2416	SEDE CENTRAL - OSITRAN	K	O	UNIDAD CENTRAL DE PROCESO - CPU	740899500551	28/12/2017	BUENO	ACTIVO
2417	SEDE CENTRAL - OSITRAN	K	O	UNIDAD CENTRAL DE PROCESO - CPU	740899500552	28/12/2017	BUENO	ACTIVO
2418	SEDE CENTRAL - OSITRAN	K	O	UNIDAD CENTRAL DE PROCESO - CPU	740899500553	28/12/2017	BUENO	ACTIVO
2419	SEDE CENTRAL - OSITRAN	K	O	UNIDAD CENTRAL DE PROCESO - CPU	740899500554	28/12/2017	BUENO	ACTIVO
2420	SEDE CENTRAL - OSITRAN	K	O	UNIDAD CENTRAL DE PROCESO - CPU	740899500555	28/12/2017	BUENO	ACTIVO
2421	SEDE CENTRAL - OSITRAN	K	O	UNIDAD CENTRAL DE PROCESO - CPU	740899500556	28/12/2017	BUENO	ACTIVO
2422	SEDE CENTRAL - OSITRAN	K	O	UNIDAD CENTRAL DE PROCESO - CPU	740899500557	28/12/2017	BUENO	ACTIVO
2423	SEDE CENTRAL - OSITRAN	K	O	UNIDAD CENTRAL DE PROCESO - CPU	740899500558	28/12/2017	BUENO	ACTIVO
2424	SEDE CENTRAL - OSITRAN	K	O	UNIDAD CENTRAL DE PROCESO - CPU	740899500559	28/12/2017	BUENO	ACTIVO
2425	SEDE CENTRAL - OSITRAN	K	O	UNIDAD CENTRAL DE PROCESO - CPU	740899500560	28/12/2017	BUENO	ACTIVO
2426	SEDE CENTRAL - OSITRAN	K	O	UNIDAD CENTRAL DE PROCESO - CPU	740899500561	28/12/2017	BUENO	ACTIVO
2427	SEDE CENTRAL - OSITRAN	K	O	UNIDAD CENTRAL DE PROCESO - CPU	740899500562	28/12/2017	BUENO	ACTIVO
2428	SEDE CENTRAL - OSITRAN	K	O	UNIDAD CENTRAL DE PROCESO - CPU	740899500563	28/12/2017	BUENO	ACTIVO
2429	SEDE CENTRAL - OSITRAN	K	O	UNIDAD CENTRAL DE PROCESO - CPU	740899500564	28/12/2017	BUENO	ACTIVO
2430	SEDE CENTRAL - OSITRAN	K	O	UNIDAD CENTRAL DE PROCESO - CPU	740899500565	28/12/2017	BUENO	ACTIVO
2431	SEDE CENTRAL - OSITRAN	K	O	UNIDAD CENTRAL DE PROCESO - CPU	740899500566	28/12/2017	BUENO	ACTIVO
2432	SEDE CENTRAL - OSITRAN	K	O	UNIDAD CENTRAL DE PROCESO - CPU	740899500567	28/12/2017	BUENO	ACTIVO
2433	SEDE CENTRAL - OSITRAN	K	O	UNIDAD CENTRAL DE PROCESO - CPU	740899500568	28/12/2017	BUENO	ACTIVO
2434	SEDE CENTRAL - OSITRAN	K	O	UNIDAD CENTRAL DE PROCESO - CPU	740899500569	28/12/2017	BUENO	ACTIVO
2435	SEDE CENTRAL - OSITRAN	K	O	UNIDAD CENTRAL DE PROCESO - CPU	740899500570	28/12/2017	BUENO	ACTIVO
2436	SEDE CENTRAL - OSITRAN	K	O	UNIDAD CENTRAL DE PROCESO - CPU	740899500571	28/12/2017	BUENO	ACTIVO
2437	SEDE CENTRAL - OSITRAN	K	O	UNIDAD CENTRAL DE PROCESO - CPU	740899500572	28/12/2017	BUENO	ACTIVO
2438	SEDE CENTRAL - OSITRAN	K	O	UNIDAD CENTRAL DE PROCESO - CPU	740899500573	28/12/2017	BUENO	ACTIVO
2439	SEDE CENTRAL - OSITRAN	K	O	UNIDAD CENTRAL DE PROCESO - CPU	740899500574	28/12/2017	BUENO	ACTIVO
2440	SEDE CENTRAL - OSITRAN	K	O	UNIDAD CENTRAL DE PROCESO - CPU	740899500575	28/12/2017	BUENO	ACTIVO
2441	SEDE CENTRAL - OSITRAN	K	O	UNIDAD CENTRAL DE PROCESO - CPU	740899500576	28/12/2017	BUENO	ACTIVO
2442	SEDE CENTRAL - OSITRAN	K	O	UNIDAD CENTRAL DE PROCESO - CPU	740899500577	28/12/2017	BUENO	ACTIVO
2443	SEDE CENTRAL - OSITRAN	K	O	UNIDAD CENTRAL DE PROCESO - CPU	740899500578	28/12/2017	BUENO	ACTIVO
2444	SEDE CENTRAL - OSITRAN	K	O	UNIDAD CENTRAL DE PROCESO - CPU	740899500579	19/12/2018	BUENO	ACTIVO
2445	SEDE CENTRAL - OSITRAN	K	O	UNIDAD CENTRAL DE PROCESO - CPU	740899500580	19/12/2018	BUENO	ACTIVO
2446	SEDE CENTRAL - OSITRAN	K	O	UNIDAD CENTRAL DE PROCESO - CPU	740899500581	19/12/2018	BUENO	ACTIVO
2447	SEDE CENTRAL - OSITRAN	K	O	UNIDAD CENTRAL DE PROCESO - CPU	740899500582	19/12/2018	BUENO	ACTIVO
2448	SEDE CENTRAL - OSITRAN	K	O	UNIDAD CENTRAL DE PROCESO - CPU	740899500583	19/12/2018	BUENO	ACTIVO
2449	SEDE CENTRAL - OSITRAN	K	O	UNIDAD CENTRAL DE PROCESO - CPU	740899500584	19/12/2018	BUENO	ACTIVO
2450	SEDE CENTRAL - OSITRAN	K	O	UNIDAD CENTRAL DE PROCESO - CPU	740899500585	19/12/2018	BUENO	ACTIVO
2451	SEDE CENTRAL - OSITRAN	K	O	UNIDAD CENTRAL DE PROCESO - CPU	740899500586	19/12/2018	BUENO	ACTIVO
2452	SEDE CENTRAL - OSITRAN	K	O	UNIDAD CENTRAL DE PROCESO - CPU	740899500587	27/12/2018	BUENO	ACTIVO
2453	SEDE CENTRAL - OSITRAN	K	O	UNIDAD CENTRAL DE PROCESO - CPU	740899500588	27/12/2018	BUENO	ACTIVO
2454	SEDE CENTRAL - OSITRAN	K	O	UNIDAD CENTRAL DE PROCESO - CPU	740899500589	27/12/2018	BUENO	ACTIVO
2455	SEDE CENTRAL - OSITRAN	K	O	UNIDAD CENTRAL DE PROCESO - CPU	740899500590	27/12/2018	BUENO	ACTIVO
2456	SEDE CENTRAL - OSITRAN	K	O	UNIDAD CENTRAL DE PROCESO - CPU	740899500591	6/03/2019	NUEVO	ACTIVO
2457	SEDE CENTRAL - OSITRAN	K	O	UNIDAD CENTRAL DE PROCESO - CPU	740899500592	6/03/2019	NUEVO	ACTIVO
2458	SEDE CENTRAL - OSITRAN	K	O	UNIDAD CENTRAL DE PROCESO - CPU	740899500593	6/03/2019	NUEVO	ACTIVO
2459	SEDE CENTRAL - OSITRAN	K	O	UNIDAD CENTRAL DE PROCESO - CPU	740899500594	6/03/2019	NUEVO	ACTIVO
2460	SEDE CENTRAL - OSITRAN	K	O	UNIDAD CENTRAL DE PROCESO - CPU	740899500595	6/03/2019	NUEVO	ACTIVO
2461	SEDE CENTRAL - OSITRAN	K	O	UNIDAD CENTRAL DE PROCESO - CPU	740899500596	6/03/2019	NUEVO	ACTIVO
2462	SEDE CENTRAL - OSITRAN	K	O	UNIDAD CENTRAL DE PROCESO - CPU	740899500597	6/03/2019	NUEVO	ACTIVO
2463	SEDE CENTRAL - OSITRAN	K	O	UNIDAD CENTRAL DE PROCESO - CPU	740899500598	6/03/2019	NUEVO	ACTIVO
2464	SEDE CENTRAL - OSITRAN	K	O	UNIDAD CENTRAL DE PROCESO - CPU	740899500599	6/03/2019	NUEVO	ACTIVO
2465	SEDE CENTRAL - OSITRAN	K	O	UNIDAD CENTRAL DE PROCESO - CPU	740899500600	6/03/2019	NUEVO	ACTIVO
2466	SEDE CENTRAL - OSITRAN	K	O	UNIDAD CENTRAL DE PROCESO - CPU	740899500601	6/03/2019	NUEVO	ACTIVO

2467	SEDE CENTRAL - OSITRAN	K	O	UNIDAD CENTRAL DE PROCESO - CPU	740899500602	6/03/2019	NUEVO	ACTIVO
2468	SEDE CENTRAL - OSITRAN	K	O	UNIDAD CENTRAL DE PROCESO - CPU	740899500603	6/03/2019	NUEVO	ACTIVO
2469	SEDE CENTRAL - OSITRAN	K	O	UNIDAD CENTRAL DE PROCESO - CPU	740899500604	6/03/2019	NUEVO	ACTIVO
2470	SEDE CENTRAL - OSITRAN	K	O	UNIDAD CENTRAL DE PROCESO - CPU	740899500605	6/03/2019	NUEVO	ACTIVO
2471	SEDE CENTRAL - OSITRAN	K	O	UNIDAD CENTRAL DE PROCESO - CPU	740899500606	5/08/2019	NUEVO	ACTIVO
2472	SEDE CENTRAL - OSITRAN	K	O	UNIDAD CENTRAL DE PROCESO - CPU	740899500607	5/08/2019	NUEVO	ACTIVO
2473	SEDE CENTRAL - OSITRAN	K	O	UNIDAD CENTRAL DE PROCESO - CPU	740899500608	5/08/2019	NUEVO	ACTIVO
2474	SEDE CENTRAL - OSITRAN	K	O	UNIDAD CENTRAL DE PROCESO - CPU	740899500609	5/08/2019	NUEVO	ACTIVO
2475	SEDE CENTRAL - OSITRAN	K	O	UNIDAD CENTRAL DE PROCESO - CPU	740899500610	5/08/2019	NUEVO	ACTIVO
2476	SEDE CENTRAL - OSITRAN	K	O	UNIDAD CENTRAL DE PROCESO - CPU	740899500611	5/08/2019	BUENO	ACTIVO
2477	SEDE CENTRAL - OSITRAN	K	O	UNIDAD CENTRAL DE PROCESO - CPU	740899500612	19/12/2019	NUEVO	ACTIVO
2478	SEDE CENTRAL - OSITRAN	K	O	UNIDAD CENTRAL DE PROCESO - CPU	740899500613	19/12/2019	NUEVO	ACTIVO
2479	SEDE CENTRAL - OSITRAN	K	O	UNIDAD CENTRAL DE PROCESO - CPU	740899500614	19/12/2019	NUEVO	ACTIVO
2480	SEDE CENTRAL - OSITRAN	K	O	UNIDAD CENTRAL DE PROCESO - CPU	740899500615	19/12/2019	NUEVO	ACTIVO
2481	SEDE CENTRAL - OSITRAN	K	O	UNIDAD CENTRAL DE PROCESO - CPU	740899500616	19/12/2019	NUEVO	ACTIVO
2482	SEDE CENTRAL - OSITRAN	K	O	UNIDAD CENTRAL DE PROCESO - CPU	740899500617	19/12/2019	BUENO	ACTIVO
2483	SEDE CENTRAL - OSITRAN	K	O	UNIDAD CENTRAL DE PROCESO - CPU	740899500618	19/12/2019	NUEVO	ACTIVO
2484	SEDE CENTRAL - OSITRAN	K	O	UNIDAD CENTRAL DE PROCESO - CPU	740899500619	19/12/2019	NUEVO	ACTIVO
2485	SEDE CENTRAL - OSITRAN	K	O	UNIDAD CENTRAL DE PROCESO - CPU	740899500620	19/12/2019	NUEVO	ACTIVO
2486	SEDE CENTRAL - OSITRAN	K	O	UNIDAD CENTRAL DE PROCESO - CPU	740899500621	19/12/2019	BUENO	ACTIVO
2487	SEDE CENTRAL - OSITRAN	K	O	UNIDAD CENTRAL DE PROCESO - CPU	740899500622	19/12/2019	NUEVO	ACTIVO
2488	SEDE CENTRAL - OSITRAN	K	O	UNIDAD CENTRAL DE PROCESO - CPU	740899500623	19/12/2019	NUEVO	ACTIVO
2489	SEDE CENTRAL - OSITRAN	K	O	UNIDAD CENTRAL DE PROCESO - CPU	740899500624	19/12/2019	NUEVO	ACTIVO
2490	SEDE CENTRAL - OSITRAN	K	O	UNIDAD CENTRAL DE PROCESO - CPU	740899500625	19/12/2019	NUEVO	ACTIVO
2491	SEDE CENTRAL - OSITRAN	K	O	UNIDAD CENTRAL DE PROCESO - CPU	740899500626	19/12/2019	NUEVO	ACTIVO
2492	SEDE CENTRAL - OSITRAN	K	O	UNIDAD CENTRAL DE PROCESO - CPU	740899500627	19/12/2019	NUEVO	ACTIVO
2493	SEDE CENTRAL - OSITRAN	K	O	UNIDAD CENTRAL DE PROCESO - CPU	740899500628	19/12/2019	NUEVO	ACTIVO
2494	SEDE CENTRAL - OSITRAN	K	O	UNIDAD CENTRAL DE PROCESO - CPU	740899500629	19/12/2019	NUEVO	ACTIVO
2495	SEDE CENTRAL - OSITRAN	K	O	UNIDAD CENTRAL DE PROCESO - CPU	740899500630	19/12/2019	NUEVO	ACTIVO
2496	SEDE CENTRAL - OSITRAN	K	O	UNIDAD CENTRAL DE PROCESO - CPU	740899500631	19/12/2019	NUEVO	ACTIVO
2497	SEDE CENTRAL - OSITRAN	K	O	UNIDAD CENTRAL DE PROCESO - CPU	740899500632	19/12/2019	NUEVO	ACTIVO
2498	SEDE CENTRAL - OSITRAN	K	O	UNIDAD CENTRAL DE PROCESO - CPU	740899500633	19/12/2019	NUEVO	ACTIVO
2499	SEDE CENTRAL - OSITRAN	K	O	UNIDAD CENTRAL DE PROCESO - CPU	740899500634	19/12/2019	NUEVO	ACTIVO
2500	SEDE CENTRAL - OSITRAN	K	O	UNIDAD CENTRAL DE PROCESO - CPU	740899500635	19/12/2019	NUEVO	ACTIVO
2501	SEDE CENTRAL - OSITRAN	K	O	UNIDAD CENTRAL DE PROCESO - CPU	740899500636	19/12/2019	NUEVO	ACTIVO
2502	SEDE CENTRAL - OSITRAN	K	O	UNIDAD CENTRAL DE PROCESO - CPU	740899500637	19/12/2019	NUEVO	ACTIVO
2503	SEDE CENTRAL - OSITRAN	K	O	UNIDAD CENTRAL DE PROCESO - CPU	740899500638	19/12/2019	NUEVO	ACTIVO
2504	SEDE CENTRAL - OSITRAN	K	O	UNIDAD CENTRAL DE PROCESO - CPU	740899500639	19/12/2019	NUEVO	ACTIVO
2505	SEDE CENTRAL - OSITRAN	K	O	UNIDAD CENTRAL DE PROCESO - CPU	740899500640	19/12/2019	NUEVO	ACTIVO
2506	SEDE CENTRAL - OSITRAN	K	O	UNIDAD CENTRAL DE PROCESO - CPU	740899500641	19/12/2019	NUEVO	ACTIVO
2507	SEDE CENTRAL - OSITRAN	K	O	UNIDAD CENTRAL DE PROCESO - CPU	740899500642	19/12/2019	NUEVO	ACTIVO
2508	SEDE CENTRAL - OSITRAN	K	O	UNIDAD CENTRAL DE PROCESO - CPU	740899500643	19/12/2019	NUEVO	ACTIVO
2509	SEDE CENTRAL - OSITRAN	K	O	UNIDAD CENTRAL DE PROCESO - CPU	740899500644	19/12/2019	NUEVO	ACTIVO
2510	SEDE CENTRAL - OSITRAN	K	O	UNIDAD CENTRAL DE PROCESO - CPU	740899500645	19/12/2019	NUEVO	ACTIVO
2511	SEDE CENTRAL - OSITRAN	K	O	UNIDAD CENTRAL DE PROCESO - CPU	740899500646	19/12/2019	NUEVO	ACTIVO
2512	SEDE CENTRAL - OSITRAN	K	O	UNIDAD CENTRAL DE PROCESO - CPU	740899500647	19/12/2019	NUEVO	ACTIVO
2513	SEDE CENTRAL - OSITRAN	K	O	UNIDAD CENTRAL DE PROCESO - CPU	740899500648	19/12/2019	NUEVO	ACTIVO
2514	SEDE CENTRAL - OSITRAN	K	O	UNIDAD CENTRAL DE PROCESO - CPU	740899500649	19/12/2019	NUEVO	ACTIVO
2515	SEDE CENTRAL - OSITRAN	K	O	UNIDAD CENTRAL DE PROCESO - CPU	740899500650	19/12/2019	NUEVO	ACTIVO
2516	SEDE CENTRAL - OSITRAN	K	O	UNIDAD CENTRAL DE PROCESO - CPU	740899500651	19/12/2019	NUEVO	ACTIVO
2517	SEDE CENTRAL - OSITRAN	K	O	UNIDAD CENTRAL DE PROCESO - CPU	740899500652	19/12/2019	NUEVO	ACTIVO
2518	SEDE CENTRAL - OSITRAN	K	O	UNIDAD CENTRAL DE PROCESO - CPU	740899500653	19/12/2019	NUEVO	ACTIVO
2519	SEDE CENTRAL - OSITRAN	K	O	UNIDAD CENTRAL DE PROCESO - CPU	740899500654	19/12/2019	NUEVO	ACTIVO
2520	SEDE CENTRAL - OSITRAN	K	O	UNIDAD CENTRAL DE PROCESO - CPU	740899500655	19/12/2019	NUEVO	ACTIVO
2521	SEDE CENTRAL - OSITRAN	K	O	UNIDAD CENTRAL DE PROCESO - CPU	740899500656	19/12/2019	NUEVO	ACTIVO
2522	SEDE CENTRAL - OSITRAN	K	O	UNIDAD CENTRAL DE PROCESO - CPU	740899500657	19/12/2019	NUEVO	ACTIVO
2523	SEDE CENTRAL - OSITRAN	K	O	UNIDAD CENTRAL DE PROCESO - CPU	740899500658	19/12/2019	NUEVO	ACTIVO
2524	SEDE CENTRAL - OSITRAN	K	O	UNIDAD CENTRAL DE PROCESO - CPU	740899500659	19/12/2019	NUEVO	ACTIVO
2525	SEDE CENTRAL - OSITRAN	K	O	UNIDAD CENTRAL DE PROCESO - CPU	740899500660	19/12/2019	NUEVO	ACTIVO

2526	SEDE CENTRAL - OSITRAN	K	O	UNIDAD CENTRAL DE PROCESO - CPU	740899500661	19/12/2019	NUEVO	ACTIVO
2527	SEDE CENTRAL - OSITRAN	K	O	UNIDAD CENTRAL DE PROCESO - CPU	740899500662	19/12/2019	NUEVO	ACTIVO
2528	SEDE CENTRAL - OSITRAN	K	O	UNIDAD CENTRAL DE PROCESO - CPU	740899500663	19/12/2019	BUENO	ACTIVO
2529	SEDE CENTRAL - OSITRAN	K	O	UNIDAD CENTRAL DE PROCESO - CPU	740899500664	19/12/2019	NUEVO	ACTIVO
2530	SEDE CENTRAL - OSITRAN	K	O	UNIDAD CENTRAL DE PROCESO - CPU	740899500665	19/12/2019	NUEVO	ACTIVO
2531	SEDE CENTRAL - OSITRAN	K	O	UNIDAD CENTRAL DE PROCESO - CPU	740899500666	19/12/2019	NUEVO	ACTIVO
2532	SEDE CENTRAL - OSITRAN	K	O	UNIDAD CENTRAL DE PROCESO - CPU	740899500667	19/12/2019	NUEVO	ACTIVO
2533	SEDE CENTRAL - OSITRAN	K	O	UNIDAD CENTRAL DE PROCESO - CPU	740899500668	19/12/2019	NUEVO	ACTIVO
2534	SEDE CENTRAL - OSITRAN	K	O	UNIDAD CENTRAL DE PROCESO - CPU	740899500669	19/12/2019	NUEVO	ACTIVO
2535	SEDE CENTRAL - OSITRAN	K	O	UNIDAD CENTRAL DE PROCESO - CPU	740899500670	19/12/2019	NUEVO	ACTIVO
2536	SEDE CENTRAL - OSITRAN	K	O	UNIDAD CENTRAL DE PROCESO - CPU	740899500671	19/12/2019	NUEVO	ACTIVO
2537	SEDE CENTRAL - OSITRAN	K	O	UNIDAD CENTRAL DE PROCESO - CPU	740899500672	19/12/2019	NUEVO	ACTIVO
2538	SEDE CENTRAL - OSITRAN	K	O	UNIDAD CENTRAL DE PROCESO - CPU	740899500673	19/12/2019	NUEVO	ACTIVO
2539	SEDE CENTRAL - OSITRAN	K	O	UNIDAD CENTRAL DE PROCESO - CPU	740899500674	19/12/2019	NUEVO	ACTIVO
2540	SEDE CENTRAL - OSITRAN	K	O	UNIDAD CENTRAL DE PROCESO - CPU	740899500675	19/12/2019	NUEVO	ACTIVO
2541	SEDE CENTRAL - OSITRAN	K	O	UNIDAD CENTRAL DE PROCESO - CPU	740899500676	19/12/2019	NUEVO	ACTIVO
2542	SEDE CENTRAL - OSITRAN	K	O	UNIDAD CENTRAL DE PROCESO - CPU	740899500677	19/12/2019	NUEVO	ACTIVO
2543	SEDE CENTRAL - OSITRAN	K	O	UNIDAD CENTRAL DE PROCESO - CPU	740899500678	19/12/2019	NUEVO	ACTIVO
2544	SEDE CENTRAL - OSITRAN	K	O	UNIDAD CENTRAL DE PROCESO - CPU	740899500679	19/12/2019	NUEVO	ACTIVO
2545	SEDE CENTRAL - OSITRAN	K	O	UNIDAD CENTRAL DE PROCESO - CPU	740899500680	19/12/2019	NUEVO	ACTIVO
2546	SEDE CENTRAL - OSITRAN	K	O	UNIDAD CENTRAL DE PROCESO - CPU	740899500681	19/12/2019	NUEVO	ACTIVO
2547	SEDE CENTRAL - OSITRAN	K	O	UNIDAD CENTRAL DE PROCESO - CPU	740899500682	19/12/2019	NUEVO	ACTIVO
2548	SEDE CENTRAL - OSITRAN	K	O	UNIDAD CENTRAL DE PROCESO - CPU	740899500683	19/12/2019	NUEVO	ACTIVO
2549	SEDE CENTRAL - OSITRAN	K	O	UNIDAD CENTRAL DE PROCESO - CPU	740899500684	19/12/2019	NUEVO	ACTIVO
2550	SEDE CENTRAL - OSITRAN	K	O	UNIDAD CENTRAL DE PROCESO - CPU	740899500685	19/12/2019	NUEVO	ACTIVO
2551	SEDE CENTRAL - OSITRAN	K	O	UNIDAD CENTRAL DE PROCESO - CPU	740899500686	19/12/2019	NUEVO	ACTIVO
2552	SEDE CENTRAL - OSITRAN	K	O	UNIDAD CENTRAL DE PROCESO - CPU	740899500687	19/12/2019	BUENO	ACTIVO
2553	SEDE CENTRAL - OSITRAN	K	O	UNIDAD CENTRAL DE PROCESO - CPU	740899500688	19/12/2019	NUEVO	ACTIVO
2554	SEDE CENTRAL - OSITRAN	K	O	UNIDAD CENTRAL DE PROCESO - CPU	740899500689	19/12/2019	NUEVO	ACTIVO
2555	SEDE CENTRAL - OSITRAN	K	O	UNIDAD CENTRAL DE PROCESO - CPU	740899500690	19/12/2019	NUEVO	ACTIVO
2556	SEDE CENTRAL - OSITRAN	K	O	UNIDAD CENTRAL DE PROCESO - CPU	740899500691	19/12/2019	NUEVO	ACTIVO
2557	SEDE CENTRAL - OSITRAN	K	O	UNIDAD CENTRAL DE PROCESO - CPU	740899500692	19/12/2019	NUEVO	ACTIVO
2558	SEDE CENTRAL - OSITRAN	K	O	UNIDAD CENTRAL DE PROCESO - CPU	740899500693	19/12/2019	NUEVO	ACTIVO
2559	SEDE CENTRAL - OSITRAN	K	O	UNIDAD CENTRAL DE PROCESO - CPU	740899500694	19/12/2019	NUEVO	ACTIVO
2560	SEDE CENTRAL - OSITRAN	K	O	UNIDAD CENTRAL DE PROCESO - CPU	740899500695	19/12/2019	NUEVO	ACTIVO
2561	SEDE CENTRAL - OSITRAN	K	O	UNIDAD CENTRAL DE PROCESO - CPU	740899500696	19/12/2019	NUEVO	ACTIVO
2562	SEDE CENTRAL - OSITRAN	K	O	UNIDAD CENTRAL DE PROCESO - CPU	740899500697	19/12/2019	NUEVO	ACTIVO
2563	SEDE CENTRAL - OSITRAN	K	O	UNIDAD CENTRAL DE PROCESO - CPU	740899500698	19/12/2019	NUEVO	ACTIVO
2564	SEDE CENTRAL - OSITRAN	K	O	UNIDAD CENTRAL DE PROCESO - CPU	740899500699	19/12/2019	NUEVO	ACTIVO
2565	SEDE CENTRAL - OSITRAN	K	O	UNIDAD CENTRAL DE PROCESO - CPU	740899500700	19/12/2019	NUEVO	ACTIVO
2566	SEDE CENTRAL - OSITRAN	K	O	UNIDAD CENTRAL DE PROCESO - CPU	740899500701	19/12/2019	NUEVO	ACTIVO
2567	SEDE CENTRAL - OSITRAN	K	O	UNIDAD CENTRAL DE PROCESO - CPU	740899500702	19/12/2019	NUEVO	ACTIVO
2568	SEDE CENTRAL - OSITRAN	K	O	UNIDAD CENTRAL DE PROCESO - CPU	740899500703	19/12/2019	BUENO	ACTIVO
2569	SEDE CENTRAL - OSITRAN	K	O	UNIDAD CENTRAL DE PROCESO - CPU	740899500704	19/12/2019	NUEVO	ACTIVO
2570	SEDE CENTRAL - OSITRAN	K	O	UNIDAD CENTRAL DE PROCESO - CPU	740899500705	19/12/2019	NUEVO	ACTIVO
2571	SEDE CENTRAL - OSITRAN	K	O	UNIDAD CENTRAL DE PROCESO - CPU	740899500706	19/12/2019	NUEVO	ACTIVO
2572	SEDE CENTRAL - OSITRAN	K	O	UNIDAD CENTRAL DE PROCESO - CPU	740899500707	19/12/2019	NUEVO	ACTIVO
2573	SEDE CENTRAL - OSITRAN	K	O	UNIDAD CENTRAL DE PROCESO - CPU	740899500708	19/12/2019	NUEVO	ACTIVO
2574	SEDE CENTRAL - OSITRAN	K	O	UNIDAD CENTRAL DE PROCESO - CPU	740899500709	19/12/2019	NUEVO	ACTIVO
2575	CENTRO DE ORIENTACION LINEA 1	K	O	UNIDAD CENTRAL DE PROCESO - CPU	740899500710	19/12/2019	NUEVO	ACTIVO
2576	SEDE CENTRAL - OSITRAN	K	O	UNIDAD CENTRAL DE PROCESO - CPU	740899500711	19/12/2019	NUEVO	ACTIVO
2577	SEDE CENTRAL - OSITRAN	K	O	UNIDAD CENTRAL DE PROCESO - CPU	740899500712	19/12/2019	NUEVO	ACTIVO
2578	SEDE CENTRAL - OSITRAN	K	O	UNIDAD CENTRAL DE PROCESO - CPU	740899500713	19/12/2019	NUEVO	ACTIVO
2579	SEDE CENTRAL - OSITRAN	K	O	UNIDAD CENTRAL DE PROCESO - CPU	740899500714	19/12/2019	NUEVO	ACTIVO
2580	SEDE CENTRAL - OSITRAN	K	O	UNIDAD CENTRAL DE PROCESO - CPU	740899500715	19/12/2019	NUEVO	ACTIVO
2581	SEDE CENTRAL - OSITRAN	K	O	UNIDAD CENTRAL DE PROCESO - CPU	740899500716	19/12/2019	NUEVO	ACTIVO
2582	SEDE CENTRAL - OSITRAN	K	O	UNIDAD CENTRAL DE PROCESO - CPU	740899500717	19/12/2019	NUEVO	ACTIVO
2583	SEDE CENTRAL - OSITRAN	K	O	UNIDAD CENTRAL DE PROCESO - CPU	740899500718	19/12/2019	NUEVO	ACTIVO
2584	SEDE CENTRAL - OSITRAN	K	O	UNIDAD CENTRAL DE PROCESO - CPU	740899500719	19/12/2019	NUEVO	ACTIVO

2585	SEDE CENTRAL - OSITRAN	K	O	UNIDAD CENTRAL DE PROCESO - CPU	740899500720	19/12/2019	NUEVO	ACTIVO
2586	SEDE CENTRAL - OSITRAN	K	O	UNIDAD CENTRAL DE PROCESO - CPU	740899500721	19/12/2019	NUEVO	ACTIVO
2587	SEDE CENTRAL - OSITRAN	K	O	UNIDAD CENTRAL DE PROCESO - CPU	740899500722	19/12/2019	NUEVO	ACTIVO
2588	SEDE CENTRAL - OSITRAN	K	O	UNIDAD CENTRAL DE PROCESO - CPU	740899500723	19/12/2019	NUEVO	ACTIVO
2589	SEDE CENTRAL - OSITRAN	K	O	UNIDAD CENTRAL DE PROCESO - CPU	740899500724	19/12/2019	NUEVO	ACTIVO
2590	SEDE CENTRAL - OSITRAN	K	O	UNIDAD CENTRAL DE PROCESO - CPU	740899500725	19/12/2019	NUEVO	ACTIVO
2591	SEDE CENTRAL - OSITRAN	K	O	UNIDAD CENTRAL DE PROCESO - CPU	740899500726	19/12/2019	NUEVO	ACTIVO
2592	SEDE CENTRAL - OSITRAN	K	O	UNIDAD CENTRAL DE PROCESO - CPU	740899500727	19/12/2019	NUEVO	ACTIVO
2593	SEDE CENTRAL - OSITRAN	K	O	UNIDAD CENTRAL DE PROCESO - CPU	740899500728	19/12/2019	NUEVO	ACTIVO
2594	SEDE CENTRAL - OSITRAN	K	O	UNIDAD CENTRAL DE PROCESO - CPU	740899500729	19/12/2019	NUEVO	ACTIVO
2595	SEDE CENTRAL - OSITRAN	K	O	UNIDAD CENTRAL DE PROCESO - CPU	740899500730	19/12/2019	NUEVO	ACTIVO
2596	SEDE CENTRAL - OSITRAN	K	O	UNIDAD CENTRAL DE PROCESO - CPU	740899500731	19/12/2019	NUEVO	ACTIVO
2597	SEDE CENTRAL - OSITRAN	K	O	UNIDAD CENTRAL DE PROCESO - CPU	740899500732	19/12/2019	NUEVO	ACTIVO
2598	SEDE CENTRAL - OSITRAN	K	O	UNIDAD CENTRAL DE PROCESO - CPU	740899500733	19/12/2019	NUEVO	ACTIVO
2599	SEDE CENTRAL - OSITRAN	K	O	UNIDAD CENTRAL DE PROCESO - CPU	740899500734	19/12/2019	NUEVO	ACTIVO
2600	SEDE CENTRAL - OSITRAN	K	O	UNIDAD CENTRAL DE PROCESO - CPU	740899500735	19/12/2019	NUEVO	ACTIVO
2601	SEDE CENTRAL - OSITRAN	K	O	UNIDAD CENTRAL DE PROCESO - CPU	740899500736	19/12/2019	NUEVO	ACTIVO
2602	SEDE CENTRAL - OSITRAN	K	O	UNIDAD CENTRAL DE PROCESO - CPU	740899500737	19/12/2019	NUEVO	ACTIVO
2603	SEDE CENTRAL - OSITRAN	K	O	UNIDAD CENTRAL DE PROCESO - CPU	740899500738	19/12/2019	NUEVO	ACTIVO
2604	SEDE CENTRAL - OSITRAN	K	O	UNIDAD CENTRAL DE PROCESO - CPU	740899500739	19/12/2019	NUEVO	ACTIVO
2605	SEDE CENTRAL - OSITRAN	K	O	UNIDAD CENTRAL DE PROCESO - CPU	740899500740	19/12/2019	NUEVO	ACTIVO
2606	SEDE CENTRAL - OSITRAN	K	O	UNIDAD CENTRAL DE PROCESO - CPU	740899500741	19/12/2019	NUEVO	ACTIVO
2607	SEDE CENTRAL - OSITRAN	K	O	UNIDAD CENTRAL DE PROCESO - CPU	740899500742	19/12/2019	NUEVO	ACTIVO
2608	SEDE CENTRAL - OSITRAN	K	O	UNIDAD CENTRAL DE PROCESO - CPU	740899500743	19/12/2019	NUEVO	ACTIVO
2609	SEDE CENTRAL - OSITRAN	K	O	UNIDAD CENTRAL DE PROCESO - CPU	740899500744	19/12/2019	NUEVO	ACTIVO
2610	SEDE CENTRAL - OSITRAN	K	O	UNIDAD CENTRAL DE PROCESO - CPU	740899500745	19/12/2019	NUEVO	ACTIVO
2611	SEDE CENTRAL - OSITRAN	K	O	UNIDAD CENTRAL DE PROCESO - CPU	740899500746	19/12/2019	NUEVO	ACTIVO
2612	SEDE CENTRAL - OSITRAN	K	O	UNIDAD CENTRAL DE PROCESO - CPU	740899500747	19/12/2019	NUEVO	ACTIVO
2613	SEDE CENTRAL - OSITRAN	K	O	UNIDAD CENTRAL DE PROCESO - CPU	740899500748	19/12/2019	NUEVO	ACTIVO
2614	SEDE CENTRAL - OSITRAN	K	O	UNIDAD CENTRAL DE PROCESO - CPU	740899500749	19/12/2019	NUEVO	ACTIVO
2615	SEDE CENTRAL - OSITRAN	K	O	UNIDAD CENTRAL DE PROCESO - CPU	740899500750	19/12/2019	NUEVO	ACTIVO
2616	SEDE CENTRAL - OSITRAN	K	O	UNIDAD CENTRAL DE PROCESO - CPU	740899500751	19/12/2019	NUEVO	ACTIVO
2617	SEDE CENTRAL - OSITRAN	K	O	UNIDAD CENTRAL DE PROCESO - CPU	740899500752	19/12/2019	NUEVO	ACTIVO
2618	SEDE CENTRAL - OSITRAN	K	O	UNIDAD CENTRAL DE PROCESO - CPU	740899500753	19/12/2019	NUEVO	ACTIVO
2619	SEDE CENTRAL - OSITRAN	K	O	UNIDAD CENTRAL DE PROCESO - CPU	740899500754	19/12/2019	NUEVO	ACTIVO
2620	SEDE CENTRAL - OSITRAN	K	O	UNIDAD CENTRAL DE PROCESO - CPU	740899500755	19/12/2019	NUEVO	ACTIVO
2621	SEDE CENTRAL - OSITRAN	K	O	UNIDAD CENTRAL DE PROCESO - CPU	740899500756	19/12/2019	NUEVO	ACTIVO
2622	SEDE CENTRAL - OSITRAN	K	O	UNIDAD CENTRAL DE PROCESO - CPU	740899500757	19/12/2019	NUEVO	ACTIVO
2623	SEDE CENTRAL - OSITRAN	K	O	UNIDAD CENTRAL DE PROCESO - CPU	740899500758	19/12/2019	NUEVO	ACTIVO
2624	SEDE CENTRAL - OSITRAN	K	O	UNIDAD CENTRAL DE PROCESO - CPU	740899500759	19/12/2019	NUEVO	ACTIVO
2625	SEDE CENTRAL - OSITRAN	K	O	UNIDAD CENTRAL DE PROCESO - CPU	740899500760	19/12/2019	NUEVO	ACTIVO
2626	SEDE CENTRAL - OSITRAN	K	O	UNIDAD CENTRAL DE PROCESO - CPU	740899500761	19/12/2019	NUEVO	ACTIVO
2627	SEDE CENTRAL - OSITRAN	K	O	UNIDAD CENTRAL DE PROCESO - CPU	740899500762	19/12/2019	NUEVO	ACTIVO
2628	SEDE CENTRAL - OSITRAN	K	O	UNIDAD CENTRAL DE PROCESO - CPU	740899500763	19/12/2019	NUEVO	ACTIVO
2629	SEDE CENTRAL - OSITRAN	K	O	UNIDAD CENTRAL DE PROCESO - CPU	740899500764	19/12/2019	NUEVO	ACTIVO
2630	SEDE CENTRAL - OSITRAN	K	O	UNIDAD CENTRAL DE PROCESO - CPU	740899500765	19/12/2019	NUEVO	ACTIVO
2631	SEDE CENTRAL - OSITRAN	K	O	UNIDAD CENTRAL DE PROCESO - CPU	740899500766	19/12/2019	NUEVO	ACTIVO
2632	SEDE CENTRAL - OSITRAN	K	O	UNIDAD CENTRAL DE PROCESO - CPU	740899500767	19/12/2019	NUEVO	ACTIVO
2633	SEDE CENTRAL - OSITRAN	K	O	UNIDAD CENTRAL DE PROCESO - CPU	740899500768	19/12/2019	NUEVO	ACTIVO
2634	SEDE CENTRAL - OSITRAN	K	O	UNIDAD CENTRAL DE PROCESO - CPU	740899500769	19/12/2019	NUEVO	ACTIVO
2635	SEDE CENTRAL - OSITRAN	K	O	UNIDAD CENTRAL DE PROCESO - CPU	740899500770	19/12/2019	NUEVO	ACTIVO
2636	SEDE CENTRAL - OSITRAN	K	O	UNIDAD CENTRAL DE PROCESO - CPU	740899500771	19/12/2019	NUEVO	ACTIVO
2637	SEDE CENTRAL - OSITRAN	K	O	UNIDAD CENTRAL DE PROCESO - CPU	740899500772	19/12/2019	NUEVO	ACTIVO
2638	SEDE CENTRAL - OSITRAN	K	O	UNIDAD CENTRAL DE PROCESO - CPU	740899500773	19/12/2019	NUEVO	ACTIVO
2639	SEDE CENTRAL - OSITRAN	K	O	UNIDAD CENTRAL DE PROCESO - CPU	740899500774	19/12/2019	NUEVO	ACTIVO
2640	SEDE CENTRAL - OSITRAN	K	O	UNIDAD CENTRAL DE PROCESO - CPU	740899500775	19/12/2019	NUEVO	ACTIVO
2641	SEDE CENTRAL - OSITRAN	K	O	UNIDAD CENTRAL DE PROCESO - CPU	740899500776	27/12/2019	NUEVO	ACTIVO
2642	SEDE CENTRAL - OSITRAN	N	P	CONTROLADOR DE PUNTO DE ACCESO A RED INALAMBRICA	952220340001	1/09/2016	BUENO	ACTIVO
2643	SEDE CENTRAL - OSITRAN	N	P	SWITCH PARA RED	952281170058	23/06/2014	BUENO	ACTIVO

2644	SEDE CENTRAL - OSITRAN	N	P	SWITCH PARA RED	952281170059	23/06/2014	BUENO	ACTIVO
2645	SEDE CENTRAL - OSITRAN	N	P	SWITCH PARA RED	952281170061	23/06/2014	BUENO	ACTIVO
2646	SEDE CENTRAL - OSITRAN	N	P	SWITCH PARA RED	952281170062	23/06/2014	BUENO	ACTIVO
2647	SEDE CENTRAL - OSITRAN	N	P	SWITCH PARA RED	952281170063	23/06/2014	BUENO	ACTIVO
2648	SEDE CENTRAL - OSITRAN	N	P	SWITCH PARA RED	952281170083	30/11/2015	BUENO	ACTIVO
2649	SEDE CENTRAL - OSITRAN	N	P	SWITCH PARA RED	952281170084	30/11/2015	BUENO	ACTIVO
2650	SEDE CENTRAL - OSITRAN	N	P	SWITCH PARA RED	952281170085	30/11/2015	BUENO	ACTIVO
2651	SEDE CENTRAL - OSITRAN	N	P	SWITCH PARA RED	952281170086	30/11/2015	BUENO	ACTIVO
2652	SEDE CENTRAL - OSITRAN	N	P	SWITCH PARA RED	952281170087	30/11/2015	BUENO	ACTIVO
2653	SEDE CENTRAL - OSITRAN	N	P	SWITCH PARA RED	952281170090	15/07/2016	BUENO	ACTIVO
2654	SEDE CENTRAL - OSITRAN	N	P	SWITCH PARA RED	952281170091	1/09/2016	BUENO	ACTIVO
2655	SEDE CENTRAL - OSITRAN	N	P	SWITCH PARA RED	952281170092	1/09/2016	BUENO	ACTIVO
2656	SEDE CENTRAL - OSITRAN	N	P	SWITCH PARA RED	952281170093	1/09/2016	BUENO	ACTIVO
2657	SEDE CENTRAL - OSITRAN	N	P	SWITCH PARA RED	952281170094	1/09/2016	BUENO	ACTIVO
2658	SEDE CENTRAL - OSITRAN	N	P	SWITCH PARA RED	952281170095	1/09/2016	BUENO	ACTIVO
2659	SEDE CENTRAL - OSITRAN	N	P	SWITCH PARA RED	952281170096	1/09/2016	BUENO	ACTIVO
2660	SEDE CENTRAL - OSITRAN	N	P	SWITCH PARA RED	952281170097	1/09/2016	BUENO	ACTIVO
2661	SEDE CENTRAL - OSITRAN	N	P	SWITCH PARA RED	952281170098	25/10/2016	BUENO	ACTIVO
2662	SEDE CENTRAL - OSITRAN	N	P	SWITCH PARA RED	952281170099	25/10/2016	BUENO	ACTIVO
2663	SEDE CENTRAL - OSITRAN	N	P	SWITCH PARA RED	952281170100	30/01/2017	BUENO	ACTIVO
2664	SEDE CENTRAL - OSITRAN	N	P	SWITCH PARA RED	952281170101	30/01/2017	BUENO	ACTIVO
2665	SEDE CENTRAL - OSITRAN	N	P	SWITCH PARA RED	952281170102	30/01/2017	BUENO	ACTIVO
2666	SEDE CENTRAL - OSITRAN	N	P	SWITCH PARA RED	952281170103	13/03/2017	BUENO	ACTIVO
2667	SEDE CENTRAL - OSITRAN	N	P	SWITCH PARA RED	952281170106	28/12/2018	BUENO	ACTIVO
2668	SEDE CENTRAL - OSITRAN	N	P	SWITCH PARA RED	952281170107	2/12/2019	NUEVO	ACTIVO
2669	SEDE CENTRAL - OSITRAN	N	P	SWITCH PARA RED	952281170113	8/09/2020	NUEVO	ACTIVO
2670	SEDE CENTRAL - OSITRAN	N	P	SWITCH PARA RED	952281170114	5/05/2021	NUEVO	ACTIVO
2671	SEDE CENTRAL - OSITRAN	N	P	SWITCH PARA RED	952281170115	5/05/2021	NUEVO	ACTIVO
2672	SEDE CENTRAL - OSITRAN	N	P	AMPLIFICADOR (OTROS)	952201260001	30/12/2019	NUEVO	ACTIVO
2673	SEDE CENTRAL - OSITRAN	N	P	AMPLIFICADOR MEZCLADOR	952202200001	27/12/2016	BUENO	ACTIVO
2674	SEDE CENTRAL - OSITRAN	N	P	AUDIFONOS (MAYOR A 1/8 UIT)	952210510001	23/10/2015	BUENO	ACTIVO
2675	SEDE CENTRAL - OSITRAN	N	P	AUDIFONOS (MAYOR A 1/8 UIT)	952210510002	23/10/2015	REGULAR	ACTIVO
2676	SEDE CENTRAL - OSITRAN	N	P	AUDIFONOS (MAYOR A 1/8 UIT)	952210510003	29/12/2015	BUENO	ACTIVO
2677	SEDE CENTRAL - OSITRAN	N	P	AUDIFONOS (MAYOR A 1/8 UIT)	952210510004	29/12/2015	BUENO	ACTIVO
2678	OFICINA DESCONCENTRADA DE OSITRAN EN CUSCO	N	P	CAMARA DE RED - CAMARA IP INALAMBRICA	952214000001	31/05/2018	BUENO	ACTIVO
2679	SEDE CENTRAL - OSITRAN	N	P	CAMARA DE TUBO SELLADO	952214570001	9/05/2016	BUENO	ACTIVO
2680	SEDE CENTRAL - OSITRAN	N	P	CAMARA DE TUBO SELLADO	952214570002	9/05/2016	BUENO	ACTIVO
2681	SEDE CENTRAL - OSITRAN	N	P	CAMARA DE TUBO SELLADO	952214570003	9/05/2016	BUENO	ACTIVO
2682	SEDE CENTRAL - OSITRAN	N	P	CAMARA DE TUBO SELLADO	952214570004	9/05/2016	BUENO	ACTIVO
2683	SEDE CENTRAL - OSITRAN	N	P	CAMARA DE TUBO SELLADO	952214570005	9/05/2016	BUENO	ACTIVO
2684	SEDE CENTRAL - OSITRAN	N	P	CAMARA DE TUBO SELLADO	952214570006	9/05/2016	BUENO	ACTIVO
2685	SEDE CENTRAL - OSITRAN	N	P	CAMARA DE TUBO SELLADO	952214570007	9/05/2016	BUENO	ACTIVO
2686	SEDE CENTRAL - OSITRAN	N	P	CAMARA DE TUBO SELLADO	952214570008	9/05/2016	BUENO	ACTIVO
2687	SEDE CENTRAL - OSITRAN	N	P	CAMARA DE VIDEO	952214670013	27/11/2017	BUENO	ACTIVO
2688	SEDE CENTRAL - OSITRAN	N	P	CAMARA DE VIDEO	952214670014	23/09/2019	NUEVO	ACTIVO
2689	SEDE CENTRAL - OSITRAN	N	P	CAMARA DE VIDEO	952214670015	13/02/2020	NUEVO	ACTIVO
2690	SEDE CENTRAL - OSITRAN	N	P	CAMARA DE VIDEO DIGITAL	952214700003	26/05/2014	BUENO	ACTIVO
2691	OFICINA OSITRAN - APM	N	P	CAMARA DE VIDEO DIGITAL	952214700004	30/09/2015	BUENO	ACTIVO
2692	SEDE CENTRAL - OSITRAN	N	P	CAMARA DE VIDEO DIGITAL	952214700005	30/11/2015	BUENO	ACTIVO
2693	SEDE CENTRAL - OSITRAN	N	P	CAMARA DE VIDEO DIGITAL	952214700008	30/12/2019	NUEVO	ACTIVO
2694	SEDE CENTRAL - OSITRAN	N	P	CAMARA DOMO A COLOR	952214740034	26/12/2014	BUENO	ACTIVO
2695	SEDE CENTRAL - OSITRAN	N	P	CAMARA DOMO A COLOR	952214740035	26/12/2014	BUENO	ACTIVO
2696	SEDE CENTRAL - OSITRAN	N	P	CAMARA DOMO A COLOR	952214740036	26/12/2014	BUENO	ACTIVO
2697	SEDE CENTRAL - OSITRAN	N	P	CAMARA DOMO A COLOR	952214740037	26/12/2014	BUENO	ACTIVO
2698	SEDE CENTRAL - OSITRAN	N	P	CAMARA DOMO A COLOR	952214740038	26/12/2014	BUENO	ACTIVO
2699	SEDE CENTRAL - OSITRAN	N	P	CAMARA DOMO A COLOR	952214740039	26/12/2014	BUENO	ACTIVO
2700	SEDE CENTRAL - OSITRAN	N	P	CAMARA DOMO A COLOR	952214740040	26/12/2014	BUENO	ACTIVO
2701	SEDE CENTRAL - OSITRAN	N	P	CAMARA DOMO A COLOR	952214740041	26/12/2014	BUENO	ACTIVO
2702	SEDE CENTRAL - OSITRAN	N	P	CAMARA DOMO A COLOR	952214740043	26/12/2014	BUENO	ACTIVO

2703	SEDE CENTRAL - OSITRAN	N	P	CAMARA DOMO A COLOR	952214740044	26/12/2014	BUENO	ACTIVO
2704	SEDE CENTRAL - OSITRAN	N	P	CAMARA DOMO A COLOR	952214740045	26/12/2014	BUENO	ACTIVO
2705	SEDE CENTRAL - OSITRAN	N	P	CAMARA DOMO A COLOR	952214740046	26/12/2014	BUENO	ACTIVO
2706	SEDE CENTRAL - OSITRAN	N	P	CAMARA DOMO A COLOR	952214740047	26/12/2014	BUENO	ACTIVO
2707	SEDE CENTRAL - OSITRAN	N	P	CAMARA DOMO A COLOR	952214740048	26/12/2014	BUENO	ACTIVO
2708	SEDE CENTRAL - OSITRAN	N	P	CAMARA DOMO A COLOR	952214740049	26/12/2014	BUENO	ACTIVO
2709	SEDE CENTRAL - OSITRAN	N	P	CAMARA DOMO A COLOR	952214740051	10/08/2015	BUENO	ACTIVO
2710	SEDE CENTRAL - OSITRAN	N	P	CAMARA DOMO A COLOR	952214740052	10/08/2015	BUENO	ACTIVO
2711	SEDE CENTRAL - OSITRAN	N	P	CAMARA DOMO A COLOR	952214740053	10/08/2015	BUENO	ACTIVO
2712	SEDE CENTRAL - OSITRAN	N	P	CAMARA DOMO A COLOR	952214740055	9/05/2016	BUENO	ACTIVO
2713	SEDE CENTRAL - OSITRAN	N	P	CAMARA DOMO A COLOR	952214740056	9/05/2016	BUENO	ACTIVO
2714	SEDE CENTRAL - OSITRAN	N	P	CAMARA DOMO A COLOR	952214740057	9/05/2016	BUENO	ACTIVO
2715	SEDE CENTRAL - OSITRAN	N	P	CAMARA DOMO A COLOR	952214740058	9/05/2016	BUENO	ACTIVO
2716	SEDE CENTRAL - OSITRAN	N	P	CAMARA DOMO A COLOR	952214740059	9/05/2016	BUENO	ACTIVO
2717	SEDE CENTRAL - OSITRAN	N	P	CAMARA DOMO A COLOR	952214740060	9/05/2016	BUENO	ACTIVO
2718	SEDE CENTRAL - OSITRAN	N	P	CAMARA DOMO A COLOR	952214740061	9/05/2016	BUENO	ACTIVO
2719	SEDE CENTRAL - OSITRAN	N	P	CAMARA DOMO A COLOR	952214740062	9/05/2016	BUENO	ACTIVO
2720	SEDE CENTRAL - OSITRAN	N	P	CAMARA DOMO A COLOR	952214740063	9/05/2016	BUENO	ACTIVO
2721	SEDE CENTRAL - OSITRAN	N	P	CAMARA DOMO A COLOR	952214740064	9/05/2016	BUENO	ACTIVO
2722	SEDE CENTRAL - OSITRAN	N	P	CAMARA DOMO A COLOR	952214740065	9/05/2016	BUENO	ACTIVO
2723	SEDE CENTRAL - OSITRAN	N	P	CAMARA DOMO A COLOR	952214740066	9/05/2016	BUENO	ACTIVO
2724	SEDE CENTRAL - OSITRAN	N	P	CAMARA DOMO A COLOR	952214740067	9/05/2016	BUENO	ACTIVO
2725	SEDE CENTRAL - OSITRAN	N	P	CAMARA DOMO A COLOR	952214740068	9/05/2016	BUENO	ACTIVO
2726	SEDE CENTRAL - OSITRAN	N	P	CAMARA DOMO A COLOR	952214740069	9/05/2016	BUENO	ACTIVO
2727	SEDE CENTRAL - OSITRAN	N	P	CAMARA DOMO A COLOR	952214740070	9/05/2016	BUENO	ACTIVO
2728	SEDE CENTRAL - OSITRAN	N	P	CAMARA DOMO A COLOR	952214740071	9/05/2016	BUENO	ACTIVO
2729	SEDE CENTRAL - OSITRAN	N	P	CAMARA DOMO A COLOR	952214740072	9/05/2016	BUENO	ACTIVO
2730	SEDE CENTRAL - OSITRAN	N	P	CAMARA DOMO A COLOR	952214740073	9/05/2016	BUENO	ACTIVO
2731	SEDE CENTRAL - OSITRAN	N	P	CAMARA DOMO A COLOR	952214740074	9/05/2016	BUENO	ACTIVO
2732	SEDE CENTRAL - OSITRAN	N	P	CAMARA DOMO A COLOR	952214740075	9/05/2016	BUENO	ACTIVO
2733	SEDE CENTRAL - OSITRAN	N	P	CAMARA DOMO A COLOR	952214740076	9/05/2016	BUENO	ACTIVO
2734	SEDE CENTRAL - OSITRAN	N	P	CAMARA DOMO A COLOR	952214740077	9/05/2016	BUENO	ACTIVO
2735	SEDE CENTRAL - OSITRAN	N	P	CAMARA DOMO A COLOR	952214740078	9/05/2016	BUENO	ACTIVO
2736	SEDE CENTRAL - OSITRAN	N	P	CAMARA DOMO A COLOR	952214740079	9/05/2016	BUENO	ACTIVO
2737	SEDE CENTRAL - OSITRAN	N	P	CAMARA DOMO A COLOR	952214740081	9/05/2016	BUENO	ACTIVO
2738	SEDE CENTRAL - OSITRAN	N	P	CAMARA DOMO A COLOR	952214740082	9/05/2016	BUENO	ACTIVO
2739	SEDE CENTRAL - OSITRAN	N	P	CAMARA DOMO A COLOR	952214740085	7/02/2017	BUENO	ACTIVO
2740	SEDE CENTRAL - OSITRAN	N	P	CAMARA DOMO A COLOR	952214740086	7/02/2017	BUENO	ACTIVO
2741	SEDE CENTRAL - OSITRAN	N	P	CAMARA DOMO A COLOR	952214740087	7/02/2017	BUENO	ACTIVO
2742	SEDE CENTRAL - OSITRAN	N	P	CAMARA DOMO A COLOR	952214740088	7/02/2017	BUENO	ACTIVO
2743	SEDE CENTRAL - OSITRAN	N	P	CAMARA DOMO A COLOR	952214740089	7/02/2017	BUENO	ACTIVO
2744	SEDE CENTRAL - OSITRAN	N	P	CAMARA DOMO A COLOR	952214740090	7/02/2017	BUENO	ACTIVO
2745	SEDE CENTRAL - OSITRAN	N	P	CAMARA DOMO A COLOR	952214740091	7/02/2017	BUENO	ACTIVO
2746	SEDE CENTRAL - OSITRAN	N	P	CAMARA DOMO A COLOR	952214740092	7/02/2017	BUENO	ACTIVO
2747	SEDE CENTRAL - OSITRAN	N	P	CAMARA DOMO A COLOR	952214740093	7/02/2017	BUENO	ACTIVO
2748	SEDE CENTRAL - OSITRAN	N	P	CAMARA DOMO A COLOR	952214740094	7/02/2017	BUENO	ACTIVO
2749	SEDE CENTRAL - OSITRAN	N	P	CAMARA DOMO A COLOR	952214740097	11/11/2019	NUEVO	ACTIVO
2750	SEDE CENTRAL - OSITRAN	N	P	CAMARA DOMO A COLOR	952214740098	11/11/2019	NUEVO	ACTIVO
2751	SEDE CENTRAL - OSITRAN	N	P	CAMARA DOMO A COLOR	952214740099	11/11/2019	NUEVO	ACTIVO
2752	SEDE CENTRAL - OSITRAN	N	P	CAMARA DOMO A COLOR	952214740100	11/11/2019	NUEVO	ACTIVO
2753	SEDE CENTRAL - OSITRAN	N	P	CAMARA DOMO A COLOR	952214740101	11/11/2019	NUEVO	ACTIVO
2754	SEDE CENTRAL - OSITRAN	N	P	CAMARA DOMO A COLOR	952214740102	11/11/2019	NUEVO	ACTIVO
2755	SEDE CENTRAL - OSITRAN	N	P	CAMARA DOMO A COLOR	952214740103	11/11/2019	NUEVO	ACTIVO
2756	SEDE CENTRAL - OSITRAN	N	P	CAMARA DOMO A COLOR	952214740104	11/11/2019	NUEVO	ACTIVO
2757	SEDE CENTRAL - OSITRAN	N	P	CAMARA DOMO A COLOR	952214740105	11/11/2019	NUEVO	ACTIVO
2758	SEDE CENTRAL - OSITRAN	N	P	CAMARA DOMO A COLOR	952214740106	11/11/2019	NUEVO	ACTIVO
2759	SEDE CENTRAL - OSITRAN	N	P	CAMARA DOMO A COLOR	952214740107	11/11/2019	NUEVO	ACTIVO
2760	SEDE CENTRAL - OSITRAN	N	P	CAMARA DOMO A COLOR	952214740108	11/11/2019	NUEVO	ACTIVO
2761	SEDE CENTRAL - OSITRAN	N	P	CAMARA DOMO A COLOR	952214740109	11/11/2019	NUEVO	ACTIVO

2762	SEDE CENTRAL - OSITRAN	N	P	CAMARA DOMO A COLOR	952214740110	11/11/2019	NUEVO	ACTIVO
2763	SEDE CENTRAL - OSITRAN	N	P	CAMARA DOMO A COLOR	952214740111	11/11/2019	NUEVO	ACTIVO
2764	SEDE CENTRAL - OSITRAN	N	P	CAMARA DOMO A COLOR	952214740112	11/11/2019	NUEVO	ACTIVO
2765	SEDE CENTRAL - OSITRAN	N	P	CENTRAL TELEFONICA	952215610003	26/12/2011	REGULAR	ACTIVO
2766	SEDE CENTRAL - OSITRAN	N	P	EQUIPO DE AUDIOCONFERENCIA	952230660001	5/05/2010	BUENO	ACTIVO
2767	SEDE CENTRAL - OSITRAN	N	P	EQUIPO DE POSICIONAMIENTO - GPS	952231860001	26/05/2014	REGULAR	ACTIVO
2768	SEDE CENTRAL - OSITRAN	N	P	EQUIPO DE POSICIONAMIENTO - GPS	952231860002	26/05/2014	REGULAR	ACTIVO
2769	SEDE CENTRAL - OSITRAN	N	P	EQUIPO DE POSICIONAMIENTO - GPS	952231860003	5/12/2019	NUEVO	ACTIVO
2770	SEDE CENTRAL - OSITRAN	N	P	EQUIPO DE POSICIONAMIENTO - GPS	952231860004	5/12/2019	NUEVO	ACTIVO
2771	SEDE CENTRAL - OSITRAN	N	P	EQUIPO DE POSICIONAMIENTO - GPS	952231860005	5/12/2019	NUEVO	ACTIVO
2772	SEDE CENTRAL - OSITRAN	N	P	EQUIPO DE POSICIONAMIENTO - GPS	952231860006	5/12/2019	NUEVO	ACTIVO
2773	SEDE CENTRAL - OSITRAN	N	P	EQUIPO DE POSICIONAMIENTO - GPS	952231860007	5/12/2019	NUEVO	ACTIVO
2774	SEDE CENTRAL - OSITRAN	N	P	EQUIPO DE POSICIONAMIENTO - GPS	952231860008	5/12/2019	NUEVO	ACTIVO
2775	SEDE CENTRAL - OSITRAN	N	P	EQUIPO DE POSICIONAMIENTO - GPS	952231860009	5/12/2019	NUEVO	ACTIVO
2776	SEDE CENTRAL - OSITRAN	N	P	EQUIPO DE POSICIONAMIENTO - GPS	952231860010	5/12/2019	NUEVO	ACTIVO
2777	SEDE CENTRAL - OSITRAN	N	P	EQUIPO DE POSICIONAMIENTO - GPS	952231860011	5/12/2019	NUEVO	ACTIVO
2778	SEDE CENTRAL - OSITRAN	N	P	EQUIPO DE POSICIONAMIENTO - GPS	952231860012	5/12/2019	NUEVO	ACTIVO
2779	SEDE CENTRAL - OSITRAN	N	P	EQUIPO DE POSICIONAMIENTO - GPS	952231860013	5/12/2019	NUEVO	ACTIVO
2780	SEDE CENTRAL - OSITRAN	N	P	EQUIPO DE POSICIONAMIENTO - GPS	952231860014	5/12/2019	NUEVO	ACTIVO
2781	SEDE CENTRAL - OSITRAN	N	P	EQUIPO DE POSICIONAMIENTO - GPS	952231860015	5/12/2019	NUEVO	ACTIVO
2782	SEDE CENTRAL - OSITRAN	N	P	EQUIPO DE POSICIONAMIENTO - GPS	952231860016	5/12/2019	NUEVO	ACTIVO
2783	SEDE CENTRAL - OSITRAN	N	P	EQUIPO DE POSICIONAMIENTO - GPS	952231860017	5/12/2019	NUEVO	ACTIVO
2784	SEDE CENTRAL - OSITRAN	N	P	EQUIPO DE POSICIONAMIENTO - GPS	952231860018	5/12/2019	NUEVO	ACTIVO
2785	SEDE CENTRAL - OSITRAN	N	P	EQUIPO DE POSICIONAMIENTO - GPS	952231860019	5/12/2019	NUEVO	ACTIVO
2786	SEDE CENTRAL - OSITRAN	N	P	EQUIPO DE POSICIONAMIENTO - GPS	952231860020	5/12/2019	NUEVO	ACTIVO
2787	SEDE CENTRAL - OSITRAN	N	P	EQUIPO DE POSICIONAMIENTO - GPS	952231860021	5/12/2019	NUEVO	ACTIVO
2788	SEDE CENTRAL - OSITRAN	N	P	EQUIPO DE POSICIONAMIENTO - GPS	952231860022	12/03/2020	NUEVO	ACTIVO
2789	SEDE CENTRAL - OSITRAN	N	P	ESTABILIZADOR DE CAMARA	952236910001	6/12/2019	NUEVO	ACTIVO
2790	SEDE CENTRAL - OSITRAN	N	P	GRABADOR DIGITAL DE VIDEO Y AUDIO - VIDEOGRABADOR DIGITAL	952245280004	26/12/2014	BUENO	ACTIVO
2791	SEDE CENTRAL - OSITRAN	N	P	GRABADOR DIGITAL DE VIDEO Y AUDIO - VIDEOGRABADOR DIGITAL	952245280006	9/05/2016	BUENO	ACTIVO
2792	SEDE CENTRAL - OSITRAN	N	P	GRABADOR DIGITAL DE VIDEO Y AUDIO - VIDEOGRABADOR DIGITAL	952245280007	9/05/2016	BUENO	ACTIVO
2793	SEDE CENTRAL - OSITRAN	N	P	GRABADOR DIGITAL DE VIDEO Y AUDIO - VIDEOGRABADOR DIGITAL	952245280008	7/02/2017	BUENO	ACTIVO
2794	SEDE CENTRAL - OSITRAN	N	P	GRABADOR DIGITAL DE VIDEO Y AUDIO - VIDEOGRABADOR DIGITAL	952245280010	11/11/2019	REGULAR	ACTIVO
2795	SEDE CENTRAL - OSITRAN	N	P	GRABADORA DIGITAL	952245650004	31/07/2011	REGULAR	ACTIVO
2796	SEDE CENTRAL - OSITRAN	N	P	GRABADORA DIGITAL	952245650008	30/12/2019	NUEVO	ACTIVO
2797	SEDE CENTRAL - OSITRAN	N	P	IMPRESORA DE TARJETAS	952246270001	5/11/2019	NUEVO	ACTIVO
2798	SEDE CENTRAL - OSITRAN	N	P	LIBRERÍA DE CINTAS	952248010001	24/02/2016	BUENO	ACTIVO
2799	SEDE CENTRAL - OSITRAN	N	P	LIBRERÍA DE CINTAS	952248010002	5/05/2021	NUEVO	ACTIVO
2800	SEDE CENTRAL - OSITRAN	N	P	MEZCLADOR DE AUDIO Y VIDEO	952253780001	27/12/2019	NUEVO	ACTIVO
2801	SEDE CENTRAL - OSITRAN	N	P	MICROFONO (OTROS)	952254910002	30/12/2019	NUEVO	ACTIVO
2802	SEDE CENTRAL - OSITRAN	N	P	MICROFONO INALAMBRICO	952255290006	26/05/2014	REGULAR	ACTIVO
2803	SEDE CENTRAL - OSITRAN	N	P	MICROFONO INALAMBRICO	952255290007	20/05/2016	MALO	ACTIVO
2804	SEDE CENTRAL - OSITRAN	N	P	MICROFONO INALAMBRICO	952255290008	27/12/2016	BUENO	ACTIVO
2805	SEDE CENTRAL - OSITRAN	N	P	MICROFONO INALAMBRICO	952255290009	27/12/2016	BUENO	ACTIVO
2806	SEDE CENTRAL - OSITRAN	N	P	MICROFONO INALAMBRICO	952255290010	27/11/2017	BUENO	ACTIVO
2807	SEDE CENTRAL - OSITRAN	N	P	MICROFONO INALAMBRICO	952255290011	14/12/2017	BUENO	ACTIVO
2808	SEDE CENTRAL - OSITRAN	N	P	MICROFONO INALAMBRICO	952255290012	24/12/2019	NUEVO	ACTIVO
2809	SEDE CENTRAL - OSITRAN	N	P	MICROFONO INALAMBRICO	952255290013	30/12/2019	NUEVO	ACTIVO
2810	SEDE CENTRAL - OSITRAN	N	P	MONITOR (OTROS)	952258120001	30/12/2019	NUEVO	ACTIVO
2811	SEDE CENTRAL - OSITRAN	N	P	PARLANTES EN GENERAL (MAYOR A 1/4 UIT)	952260580001	27/12/2016	BUENO	ACTIVO
2812	SEDE CENTRAL - OSITRAN	N	P	PARLANTES EN GENERAL (MAYOR A 1/4 UIT)	952260580002	28/05/2018	BUENO	ACTIVO
2813	SEDE CENTRAL - OSITRAN	N	P	PUNTO DE ACCESO INALAMBRICO - ACCESS POINT WIRELESS	952267420018	30/11/2015	BUENO	ACTIVO
2814	SEDE CENTRAL - OSITRAN	N	P	PUNTO DE ACCESO INALAMBRICO - ACCESS POINT WIRELESS	952267420019	30/11/2015	BUENO	ACTIVO
2815	SEDE CENTRAL - OSITRAN	N	P	PUNTO DE ACCESO INALAMBRICO - ACCESS POINT WIRELESS	952267420020	30/11/2015	BUENO	ACTIVO
2816	SEDE CENTRAL - OSITRAN	N	P	PUNTO DE ACCESO INALAMBRICO - ACCESS POINT WIRELESS	952267420021	1/09/2016	BUENO	ACTIVO
2817	SEDE CENTRAL - OSITRAN	N	P	PUNTO DE ACCESO INALAMBRICO - ACCESS POINT WIRELESS	952267420022	1/09/2016	BUENO	ACTIVO
2818	SEDE CENTRAL - OSITRAN	N	P	PUNTO DE ACCESO INALAMBRICO - ACCESS POINT WIRELESS	952267420023	1/09/2016	BUENO	ACTIVO
2819	SEDE CENTRAL - OSITRAN	N	P	PUNTO DE ACCESO INALAMBRICO - ACCESS POINT WIRELESS	952267420024	1/09/2016	BUENO	ACTIVO
2820	SEDE CENTRAL - OSITRAN	N	P	PUNTO DE ACCESO INALAMBRICO - ACCESS POINT WIRELESS	952267420025	1/09/2016	BUENO	ACTIVO

2821	SEDE CENTRAL - OSITRAN	N	P	PUNTO DE ACCESO INALAMBRICO - ACCESS POINT WIRELESS	952267420026	1/09/2016	BUENO	ACTIVO
2822	SEDE CENTRAL - OSITRAN	N	P	PUNTO DE ACCESO INALAMBRICO - ACCESS POINT WIRELESS	952267420027	1/09/2016	BUENO	ACTIVO
2823	SEDE CENTRAL - OSITRAN	N	P	PUNTO DE ACCESO INALAMBRICO - ACCESS POINT WIRELESS	952267420028	1/09/2016	BUENO	ACTIVO
2824	SEDE CENTRAL - OSITRAN	N	P	PUNTO DE ACCESO INALAMBRICO - ACCESS POINT WIRELESS	952267420029	1/09/2016	BUENO	ACTIVO
2825	SEDE CENTRAL - OSITRAN	N	P	PUNTO DE ACCESO INALAMBRICO - ACCESS POINT WIRELESS	952267420030	1/09/2016	BUENO	ACTIVO
2826	SEDE CENTRAL - OSITRAN	N	P	PUNTO DE ACCESO INALAMBRICO - ACCESS POINT WIRELESS	952267420031	1/09/2016	BUENO	ACTIVO
2827	SEDE CENTRAL - OSITRAN	N	P	PUNTO DE ACCESO INALAMBRICO - ACCESS POINT WIRELESS	952267420032	1/09/2016	BUENO	ACTIVO
2828	SEDE CENTRAL - OSITRAN	N	P	PUNTO DE ACCESO INALAMBRICO - ACCESS POINT WIRELESS	952267420033	30/01/2017	BUENO	ACTIVO
2829	SEDE CENTRAL - OSITRAN	N	P	PUNTO DE ACCESO INALAMBRICO - ACCESS POINT WIRELESS	952267420034	30/01/2017	BUENO	ACTIVO
2830	SEDE CENTRAL - OSITRAN	N	P	PUNTO DE ACCESO INALAMBRICO - ACCESS POINT WIRELESS	952267420035	31/05/2018	BUENO	ACTIVO
2831	SEDE CENTRAL - OSITRAN	N	P	PUNTO DE ACCESO INALAMBRICO - ACCESS POINT WIRELESS	952267420036	31/05/2018	BUENO	ACTIVO
2832	SEDE CENTRAL - OSITRAN	N	P	RECEPTOR DE VIDEO INALAMBRICO	952272330001	30/12/2019	NUEVO	ACTIVO
2833	SEDE CENTRAL - OSITRAN	N	P	SISTEMA DE PROYECCION MULTIMEDIA - PROYECTOR MULTIMEDIA	952278340004	27/04/2010	REGULAR	ACTIVO
2834	SEDE CENTRAL - OSITRAN	N	P	SISTEMA DE PROYECCION MULTIMEDIA - PROYECTOR MULTIMEDIA	952278340005	19/07/2010	REGULAR	ACTIVO
2835	SEDE CENTRAL - OSITRAN	N	P	SISTEMA DE PROYECCION MULTIMEDIA - PROYECTOR MULTIMEDIA	952278340009	3/12/2013	BUENO	ACTIVO
2836	SEDE CENTRAL - OSITRAN	N	P	SISTEMA DE PROYECCION MULTIMEDIA - PROYECTOR MULTIMEDIA	952278340010	13/03/2015	BUENO	ACTIVO
2837	SEDE CENTRAL - OSITRAN	N	P	SISTEMA DE PROYECCION MULTIMEDIA - PROYECTOR MULTIMEDIA	952278340011	13/03/2015	BUENO	ACTIVO
2838	SEDE CENTRAL - OSITRAN	N	P	SISTEMA DE PROYECCION MULTIMEDIA - PROYECTOR MULTIMEDIA	952278340012	13/03/2015	BUENO	ACTIVO
2839	SEDE CENTRAL - OSITRAN	N	P	SISTEMA DE PROYECCION MULTIMEDIA - PROYECTOR MULTIMEDIA	952278340013	13/03/2015	BUENO	ACTIVO
2840	SEDE CENTRAL - OSITRAN	N	P	SISTEMA DE PROYECCION MULTIMEDIA - PROYECTOR MULTIMEDIA	952278340014	13/03/2015	BUENO	ACTIVO
2841	SEDE CENTRAL - OSITRAN	N	P	SISTEMA DE PROYECCION MULTIMEDIA - PROYECTOR MULTIMEDIA	952278340016	3/11/2015	BUENO	ACTIVO
2842	SEDE CENTRAL - OSITRAN	N	P	SISTEMA DE PROYECCION MULTIMEDIA - PROYECTOR MULTIMEDIA	952278340020	9/03/2018	BUENO	ACTIVO
2843	SEDE CENTRAL - OSITRAN	N	P	SISTEMA DE PROYECCION MULTIMEDIA - PROYECTOR MULTIMEDIA	952278340021	9/03/2018	BUENO	ACTIVO
2844	SEDE CENTRAL - OSITRAN	N	P	SISTEMA DE PROYECCION MULTIMEDIA - PROYECTOR MULTIMEDIA	952278340022	6/09/2018	BUENO	ACTIVO
2845	SEDE CENTRAL - OSITRAN	N	P	SISTEMA DE PROYECCION MULTIMEDIA - PROYECTOR MULTIMEDIA	952278340023	6/09/2018	REGULAR	ACTIVO
2846	SEDE CENTRAL - OSITRAN	N	P	SISTEMA DE PROYECCION MULTIMEDIA - PROYECTOR MULTIMEDIA	952278340024	3/12/2019	BUENO	ACTIVO
2847	SEDE CENTRAL - OSITRAN	N	P	SISTEMA DE PROYECCION MULTIMEDIA - PROYECTOR MULTIMEDIA	952278340025	3/12/2019	NUEVO	ACTIVO
2848	SEDE CENTRAL - OSITRAN	N	P	SISTEMA DE PROYECCION MULTIMEDIA - PROYECTOR MULTIMEDIA	952278340026	3/12/2019	NUEVO	ACTIVO
2849	SEDE CENTRAL - OSITRAN	N	P	SISTEMA DE PROYECCION MULTIMEDIA - PROYECTOR MULTIMEDIA	952278340027	11/12/2019	NUEVO	ACTIVO
2850	SEDE CENTRAL - OSITRAN	N	P	TELEFONO	952282870302	26/12/2011	REGULAR	ACTIVO
2851	SEDE CENTRAL - OSITRAN	N	P	TELEFONO	952282870344	20/10/2014	BUENO	ACTIVO
2852	SEDE CENTRAL - OSITRAN	N	P	TELEFONO	952282870345	20/10/2014	BUENO	ACTIVO
2853	SEDE CENTRAL - OSITRAN	N	P	TELEFONO	952282870346	20/10/2014	BUENO	ACTIVO
2854	SEDE CENTRAL - OSITRAN	N	P	TELEFONO	952282870347	20/10/2014	BUENO	ACTIVO
2855	SEDE CENTRAL - OSITRAN	N	P	TELEFONO	952282870348	20/10/2014	BUENO	ACTIVO
2856	SEDE CENTRAL - OSITRAN	N	P	TELEFONO	952282870349	20/10/2014	BUENO	ACTIVO
2857	SEDE CENTRAL - OSITRAN	N	P	TELEFONO	952282870350	20/10/2014	BUENO	ACTIVO
2858	SEDE CENTRAL - OSITRAN	N	P	TELEFONO	952282870351	20/10/2014	BUENO	ACTIVO
2859	SEDE CENTRAL - OSITRAN	N	P	TELEFONO	952282870352	20/10/2014	BUENO	ACTIVO
2860	SEDE CENTRAL - OSITRAN	N	P	TELEFONO	952282870353	20/10/2014	BUENO	ACTIVO
2861	SEDE CENTRAL - OSITRAN	N	P	TELEFONO	952282870354	20/10/2014	BUENO	ACTIVO
2862	SEDE CENTRAL - OSITRAN	N	P	TELEFONO	952282870355	20/10/2014	BUENO	ACTIVO
2863	SEDE CENTRAL - OSITRAN	N	P	TELEFONO	952282870356	20/10/2014	BUENO	ACTIVO
2864	SEDE CENTRAL - OSITRAN	N	P	TELEFONO	952282870357	20/10/2014	BUENO	ACTIVO
2865	SEDE CENTRAL - OSITRAN	N	P	TELEFONO	952282870358	20/10/2014	BUENO	ACTIVO
2866	SEDE CENTRAL - OSITRAN	N	P	TELEFONO	952282870359	20/10/2014	BUENO	ACTIVO
2867	SEDE CENTRAL - OSITRAN	N	P	TELEFONO	952282870373	12/02/2015	BUENO	ACTIVO
2868	SEDE CENTRAL - OSITRAN	N	P	TELEFONO	952282870374	12/02/2015	BUENO	ACTIVO
2869	SEDE CENTRAL - OSITRAN	N	P	TELEFONO	952282870375	12/02/2015	BUENO	ACTIVO
2870	SEDE CENTRAL - OSITRAN	N	P	TELEFONO	952282870376	12/02/2015	BUENO	ACTIVO
2871	SEDE CENTRAL - OSITRAN	N	P	TELEFONO	952282870377	12/02/2015	BUENO	ACTIVO
2872	SEDE CENTRAL - OSITRAN	N	P	TELEFONO	952282870378	12/02/2015	BUENO	ACTIVO
2873	SEDE CENTRAL - OSITRAN	N	P	TELEFONO	952282870379	12/02/2015	BUENO	ACTIVO
2874	SEDE CENTRAL - OSITRAN	N	P	TELEFONO	952282870381	12/02/2015	BUENO	ACTIVO
2875	SEDE CENTRAL - OSITRAN	N	P	TELEFONO	952282870382	12/02/2015	BUENO	ACTIVO
2876	SEDE CENTRAL - OSITRAN	N	P	TELEFONO	952282870383	21/05/2015	REGULAR	ACTIVO
2877	SEDE CENTRAL - OSITRAN	N	P	TELEFONO	952282870385	21/05/2015	REGULAR	ACTIVO
2878	SEDE CENTRAL - OSITRAN	N	P	TELEFONO	952282870386	21/05/2015	BUENO	ACTIVO
2879	SEDE CENTRAL - OSITRAN	N	P	TELEFONO	952282870387	21/05/2015	REGULAR	ACTIVO

2880	SEDE CENTRAL - OSITRAN	N	P	TELEFONO	952282870388	21/05/2015	BUENO	ACTIVO
2881	SEDE CENTRAL - OSITRAN	N	P	TELEFONO	952282870389	21/05/2015	BUENO	ACTIVO
2882	SEDE CENTRAL - OSITRAN	N	P	TELEFONO	952282870390	21/05/2015	REGULAR	ACTIVO
2883	SEDE CENTRAL - OSITRAN	N	P	TELEFONO	952282870391	21/05/2015	BUENO	ACTIVO
2884	SEDE CENTRAL - OSITRAN	N	P	TELEFONO	952282870392	21/05/2015	BUENO	ACTIVO
2885	SEDE CENTRAL - OSITRAN	N	P	TELEFONO	952282870393	21/05/2015	BUENO	ACTIVO
2886	SEDE CENTRAL - OSITRAN	N	P	TELEFONO	952282870394	21/05/2015	BUENO	ACTIVO
2887	SEDE CENTRAL - OSITRAN	N	P	TELEFONO	952282870395	21/05/2015	BUENO	ACTIVO
2888	SEDE CENTRAL - OSITRAN	N	P	TELEFONO	952282870396	21/05/2015	BUENO	ACTIVO
2889	SEDE CENTRAL - OSITRAN	N	P	TELEFONO	952282870397	14/09/2015	BUENO	ACTIVO
2890	SEDE CENTRAL - OSITRAN	N	P	TELEFONO	952282870398	22/03/2016	BUENO	ACTIVO
2891	SEDE CENTRAL - OSITRAN	N	P	TELEFONO	952282870399	22/03/2016	BUENO	ACTIVO
2892	SEDE CENTRAL - OSITRAN	N	P	TELEFONO	952282870400	22/03/2016	BUENO	ACTIVO
2893	SEDE CENTRAL - OSITRAN	N	P	TELEFONO	952282870401	22/03/2016	BUENO	ACTIVO
2894	SEDE CENTRAL - OSITRAN	N	P	TELEFONO	952282870402	22/03/2016	BUENO	ACTIVO
2895	SEDE CENTRAL - OSITRAN	N	P	TELEFONO	952282870403	22/03/2016	BUENO	ACTIVO
2896	SEDE CENTRAL - OSITRAN	N	P	TELEFONO	952282870404	22/03/2016	BUENO	ACTIVO
2897	SEDE CENTRAL - OSITRAN	N	P	TELEFONO	952282870405	22/03/2016	BUENO	ACTIVO
2898	SEDE CENTRAL - OSITRAN	N	P	TELEFONO	952282870406	22/03/2016	BUENO	ACTIVO
2899	SEDE CENTRAL - OSITRAN	N	P	TELEFONO	952282870407	22/03/2016	BUENO	ACTIVO
2900	SEDE CENTRAL - OSITRAN	N	P	TELEFONO	952282870408	22/03/2016	BUENO	ACTIVO
2901	SEDE CENTRAL - OSITRAN	N	P	TELEFONO	952282870409	22/03/2016	BUENO	ACTIVO
2902	SEDE CENTRAL - OSITRAN	N	P	TELEFONO	952282870410	22/03/2016	BUENO	ACTIVO
2903	SEDE CENTRAL - OSITRAN	N	P	TELEFONO	952282870411	22/03/2016	BUENO	ACTIVO
2904	SEDE CENTRAL - OSITRAN	N	P	TELEFONO	952282870412	22/03/2016	BUENO	ACTIVO
2905	SEDE CENTRAL - OSITRAN	N	P	TELEFONO	952282870413	22/03/2016	BUENO	ACTIVO
2906	SEDE CENTRAL - OSITRAN	N	P	TELEFONO	952282870414	22/03/2016	BUENO	ACTIVO
2907	SEDE CENTRAL - OSITRAN	N	P	TELEFONO	952282870415	22/03/2016	BUENO	ACTIVO
2908	SEDE CENTRAL - OSITRAN	N	P	TELEFONO	952282870416	22/03/2016	BUENO	ACTIVO
2909	SEDE CENTRAL - OSITRAN	N	P	TELEFONO	952282870417	22/03/2016	BUENO	ACTIVO
2910	SEDE CENTRAL - OSITRAN	N	P	TELEFONO	952282870418	22/03/2016	BUENO	ACTIVO
2911	SEDE CENTRAL - OSITRAN	N	P	TELEFONO	952282870419	22/03/2016	BUENO	ACTIVO
2912	SEDE CENTRAL - OSITRAN	N	P	TELEFONO	952282870420	22/03/2016	BUENO	ACTIVO
2913	SEDE CENTRAL - OSITRAN	N	P	TELEFONO	952282870421	22/03/2016	BUENO	ACTIVO
2914	SEDE CENTRAL - OSITRAN	N	P	TELEFONO	952282870422	22/03/2016	BUENO	ACTIVO
2915	SEDE CENTRAL - OSITRAN	N	P	TELEFONO	952282870425	13/03/2017	BUENO	ACTIVO
2916	SEDE CENTRAL - OSITRAN	N	P	TELEFONO	952282870426	7/06/2017	BUENO	ACTIVO
2917	SEDE CENTRAL - OSITRAN	N	P	TELEFONO	952282870429	27/12/2019	NUEVO	ACTIVO
2918	SEDE CENTRAL - OSITRAN	N	P	TELEFONO	952282870430	27/12/2019	NUEVO	ACTIVO
2919	SEDE CENTRAL - OSITRAN	N	P	TELEFONO	952282870431	27/12/2019	NUEVO	ACTIVO
2920	SEDE CENTRAL - OSITRAN	N	P	TELEFONO	952282870432	27/12/2019	NUEVO	ACTIVO
2921	SEDE CENTRAL - OSITRAN	N	P	TELEFONO	952282870433	27/12/2019	NUEVO	ACTIVO
2922	SEDE CENTRAL - OSITRAN	N	P	TELEFONO	952282870434	27/12/2019	NUEVO	ACTIVO
2923	SEDE CENTRAL - OSITRAN	N	P	TELEFONO	952282870435	27/12/2019	NUEVO	ACTIVO
2924	SEDE CENTRAL - OSITRAN	N	P	TELEFONO	952282870436	27/12/2019	NUEVO	ACTIVO
2925	SEDE CENTRAL - OSITRAN	N	P	TELEFONO	952282870437	27/12/2019	NUEVO	ACTIVO
2926	SEDE CENTRAL - OSITRAN	N	P	TELEFONO	952282870438	27/12/2019	NUEVO	ACTIVO
2927	SEDE CENTRAL - OSITRAN	N	P	TELEFONO	952282870439	27/12/2019	NUEVO	ACTIVO
2928	SEDE CENTRAL - OSITRAN	N	P	TELEFONO	952282870440	27/12/2019	NUEVO	ACTIVO
2929	SEDE CENTRAL - OSITRAN	N	P	TELEFONO	952282870441	27/12/2019	NUEVO	ACTIVO
2930	SEDE CENTRAL - OSITRAN	N	P	TELEFONO	952282870442	27/12/2019	NUEVO	ACTIVO
2931	SEDE CENTRAL - OSITRAN	N	P	TELEFONO	952282870443	27/12/2019	NUEVO	ACTIVO
2932	SEDE CENTRAL - OSITRAN	N	P	TELEFONO	952282870444	27/12/2019	NUEVO	ACTIVO
2933	SEDE CENTRAL - OSITRAN	N	P	TELEFONO	952282870445	27/12/2019	NUEVO	ACTIVO
2934	SEDE CENTRAL - OSITRAN	N	P	TELEFONO	952282870446	27/12/2019	NUEVO	ACTIVO
2935	SEDE CENTRAL - OSITRAN	N	P	TELEFONO	952282870447	27/12/2019	NUEVO	ACTIVO
2936	SEDE CENTRAL - OSITRAN	N	P	TELEFONO	952282870448	27/12/2019	NUEVO	ACTIVO
2937	SEDE CENTRAL - OSITRAN	N	P	TELEFONO	952282870449	27/12/2019	NUEVO	ACTIVO
2938	SEDE CENTRAL - OSITRAN	N	P	TELEFONO	952282870450	27/12/2019	NUEVO	ACTIVO

2939	SEDE CENTRAL - OSITRAN	N	P	TELEFONO	952282870451	27/12/2019	NUEVO	ACTIVO
2940	SEDE CENTRAL - OSITRAN	N	P	TELEFONO	952282870452	27/12/2019	NUEVO	ACTIVO
2941	SEDE CENTRAL - OSITRAN	N	P	TELEFONO	952282870453	27/12/2019	NUEVO	ACTIVO
2942	SEDE CENTRAL - OSITRAN	N	P	TELEFONO	952282870454	27/12/2019	NUEVO	ACTIVO
2943	SEDE CENTRAL - OSITRAN	N	P	TELEFONO	952282870455	27/12/2019	NUEVO	ACTIVO
2944	SEDE CENTRAL - OSITRAN	N	P	TELEFONO	952282870456	27/12/2019	NUEVO	ACTIVO
2945	SEDE CENTRAL - OSITRAN	N	P	TELEFONO	952282870457	27/12/2019	NUEVO	ACTIVO
2946	SEDE CENTRAL - OSITRAN	N	P	TELEFONO	952282870458	27/12/2019	NUEVO	ACTIVO
2947	SEDE CENTRAL - OSITRAN	N	P	TELEFONO	952282870459	27/12/2019	NUEVO	ACTIVO
2948	SEDE CENTRAL - OSITRAN	N	P	TELEFONO	952282870460	27/12/2019	NUEVO	ACTIVO
2949	SEDE CENTRAL - OSITRAN	N	P	TELEFONO	952282870461	27/12/2019	NUEVO	ACTIVO
2950	SEDE CENTRAL - OSITRAN	N	P	TELEFONO	952282870462	27/12/2019	NUEVO	ACTIVO
2951	SEDE CENTRAL - OSITRAN	N	P	TELEFONO	952282870463	27/12/2019	NUEVO	ACTIVO
2952	SEDE CENTRAL - OSITRAN	N	P	TELEFONO	952282870464	27/12/2019	NUEVO	ACTIVO
2953	SEDE CENTRAL - OSITRAN	N	P	TELEFONO	952282870465	27/12/2019	NUEVO	ACTIVO
2954	SEDE CENTRAL - OSITRAN	N	P	TELEFONO	952282870466	27/12/2019	NUEVO	ACTIVO
2955	SEDE CENTRAL - OSITRAN	N	P	TELEFONO	952282870467	27/12/2019	NUEVO	ACTIVO
2956	SEDE CENTRAL - OSITRAN	N	P	TELEFONO	952282870468	27/12/2019	NUEVO	ACTIVO
2957	SEDE CENTRAL - OSITRAN	N	P	TELEFONO	952282870469	27/12/2019	NUEVO	ACTIVO
2958	SEDE CENTRAL - OSITRAN	N	P	TELEFONO	952282870470	27/12/2019	NUEVO	ACTIVO
2959	SEDE CENTRAL - OSITRAN	N	P	TELEFONO	952282870471	27/12/2019	NUEVO	ACTIVO
2960	SEDE CENTRAL - OSITRAN	N	P	TELEFONO	952282870472	27/12/2019	NUEVO	ACTIVO
2961	SEDE CENTRAL - OSITRAN	N	P	TELEFONO	952282870473	27/12/2019	NUEVO	ACTIVO
2962	SEDE CENTRAL - OSITRAN	N	P	TELEFONO	952282870474	27/12/2019	NUEVO	ACTIVO
2963	SEDE CENTRAL - OSITRAN	N	P	TELEFONO	952282870475	27/12/2019	NUEVO	ACTIVO
2964	SEDE CENTRAL - OSITRAN	N	P	TELEFONO	952282870476	27/12/2019	NUEVO	ACTIVO
2965	SEDE CENTRAL - OSITRAN	N	P	TELEFONO	952282870477	27/12/2019	NUEVO	ACTIVO
2966	SEDE CENTRAL - OSITRAN	N	P	TELEFONO	952282870478	27/12/2019	NUEVO	ACTIVO
2967	SEDE CENTRAL - OSITRAN	N	P	TELEFONO	952282870479	27/12/2019	NUEVO	ACTIVO
2968	SEDE CENTRAL - OSITRAN	N	P	TELEFONO	952282870480	27/12/2019	NUEVO	ACTIVO
2969	SEDE CENTRAL - OSITRAN	N	P	TELEFONO	952282870481	27/12/2019	NUEVO	ACTIVO
2970	SEDE CENTRAL - OSITRAN	N	P	TELEFONO	952282870482	27/12/2019	NUEVO	ACTIVO
2971	SEDE CENTRAL - OSITRAN	N	P	TELEFONO	952282870483	27/12/2019	NUEVO	ACTIVO
2972	SEDE CENTRAL - OSITRAN	N	P	TELEFONO	952282870484	27/12/2019	NUEVO	ACTIVO
2973	SEDE CENTRAL - OSITRAN	N	P	TELEFONO	952282870485	27/12/2019	NUEVO	ACTIVO
2974	SEDE CENTRAL - OSITRAN	N	P	TELEFONO	952282870486	27/12/2019	NUEVO	ACTIVO
2975	SEDE CENTRAL - OSITRAN	N	P	TELEFONO	952282870487	27/12/2019	NUEVO	ACTIVO
2976	SEDE CENTRAL - OSITRAN	N	P	TELEFONO	952282870488	27/12/2019	NUEVO	ACTIVO
2977	SEDE CENTRAL - OSITRAN	N	P	TELEFONO	952282870489	27/12/2019	NUEVO	ACTIVO
2978	SEDE CENTRAL - OSITRAN	N	P	TELEFONO	952282870490	27/12/2019	NUEVO	ACTIVO
2979	SEDE CENTRAL - OSITRAN	N	P	TELEFONO	952282870491	27/12/2019	NUEVO	ACTIVO
2980	SEDE CENTRAL - OSITRAN	N	P	TELEFONO	952282870492	27/12/2019	NUEVO	ACTIVO
2981	SEDE CENTRAL - OSITRAN	N	P	TELEFONO	952282870493	27/12/2019	NUEVO	ACTIVO
2982	SEDE CENTRAL - OSITRAN	N	P	TELEFONO	952282870494	27/12/2019	NUEVO	ACTIVO
2983	SEDE CENTRAL - OSITRAN	N	P	TELEFONO	952282870495	27/12/2019	NUEVO	ACTIVO
2984	SEDE CENTRAL - OSITRAN	N	P	TELEFONO	952282870496	27/12/2019	NUEVO	ACTIVO
2985	SEDE CENTRAL - OSITRAN	N	P	TELEFONO	952282870497	27/12/2019	NUEVO	ACTIVO
2986	SEDE CENTRAL - OSITRAN	N	P	TELEFONO	952282870498	27/12/2019	NUEVO	ACTIVO
2987	SEDE CENTRAL - OSITRAN	N	P	TELEFONO	952282870499	27/12/2019	NUEVO	ACTIVO
2988	SEDE CENTRAL - OSITRAN	N	P	TELEFONO	952282870500	27/12/2019	NUEVO	ACTIVO
2989	SEDE CENTRAL - OSITRAN	N	P	TELEFONO	952282870501	27/12/2019	NUEVO	ACTIVO
2990	SEDE CENTRAL - OSITRAN	N	P	TELEFONO	952282870502	27/12/2019	NUEVO	ACTIVO
2991	SEDE CENTRAL - OSITRAN	N	P	TELEFONO	952282870503	27/12/2019	NUEVO	ACTIVO
2992	SEDE CENTRAL - OSITRAN	N	P	TELEFONO	952282870504	27/12/2019	NUEVO	ACTIVO
2993	SEDE CENTRAL - OSITRAN	N	P	TELEFONO	952282870505	27/12/2019	NUEVO	ACTIVO
2994	SEDE CENTRAL - OSITRAN	N	P	TELEFONO	952282870506	27/12/2019	NUEVO	ACTIVO
2995	SEDE CENTRAL - OSITRAN	N	P	TELEFONO	952282870507	27/12/2019	NUEVO	ACTIVO
2996	SEDE CENTRAL - OSITRAN	N	P	TELEFONO	952282870508	27/12/2019	NUEVO	ACTIVO
2997	SEDE CENTRAL - OSITRAN	N	P	TELEFONO	952282870509	27/12/2019	BUENO	ACTIVO

2998	SEDE CENTRAL - OSITRAN	N	P	TELEFONO	952282870510	27/12/2019	BUENO	ACTIVO
2999	SEDE CENTRAL - OSITRAN	N	P	TELEFONO	952282870511	27/12/2019	NUEVO	ACTIVO
3000	SEDE CENTRAL - OSITRAN	N	P	TELEFONO	952282870512	27/12/2019	NUEVO	ACTIVO
3001	SEDE CENTRAL - OSITRAN	N	P	TELEFONO	952282870513	27/12/2019	NUEVO	ACTIVO
3002	SEDE CENTRAL - OSITRAN	N	P	TELEFONO	952282870514	27/12/2019	BUENO	ACTIVO
3003	SEDE CENTRAL - OSITRAN	N	P	TELEFONO	952282870515	27/12/2019	NUEVO	ACTIVO
3004	SEDE CENTRAL - OSITRAN	N	P	TELEFONO	952282870516	27/12/2019	BUENO	ACTIVO
3005	SEDE CENTRAL - OSITRAN	N	P	TELEFONO	952282870517	27/12/2019	NUEVO	ACTIVO
3006	SEDE CENTRAL - OSITRAN	N	P	TELEFONO	952282870518	27/12/2019	NUEVO	ACTIVO
3007	SEDE CENTRAL - OSITRAN	N	P	TELEFONO	952282870519	27/12/2019	NUEVO	ACTIVO
3008	SEDE CENTRAL - OSITRAN	N	P	TELEFONO	952282870520	27/12/2019	NUEVO	ACTIVO
3009	SEDE CENTRAL - OSITRAN	N	P	TELEFONO	952282870521	27/12/2019	NUEVO	ACTIVO
3010	SEDE CENTRAL - OSITRAN	N	P	TELEFONO	952282870522	27/12/2019	NUEVO	ACTIVO
3011	SEDE CENTRAL - OSITRAN	N	P	TELEFONO	952282870523	27/12/2019	NUEVO	ACTIVO
3012	SEDE CENTRAL - OSITRAN	N	P	TELEFONO	952282870524	27/12/2019	NUEVO	ACTIVO
3013	SEDE CENTRAL - OSITRAN	N	P	TELEFONO	952282870525	27/12/2019	NUEVO	ACTIVO
3014	SEDE CENTRAL - OSITRAN	N	P	TELEFONO	952282870526	27/12/2019	NUEVO	ACTIVO
3015	SEDE CENTRAL - OSITRAN	N	P	TELEFONO	952282870527	27/12/2019	NUEVO	ACTIVO
3016	SEDE CENTRAL - OSITRAN	N	P	TELEFONO	952282870528	27/12/2019	NUEVO	ACTIVO
3017	SEDE CENTRAL - OSITRAN	N	P	TELEFONO	952282870529	27/12/2019	NUEVO	ACTIVO
3018	SEDE CENTRAL - OSITRAN	N	P	TELEFONO	952282870530	27/12/2019	NUEVO	ACTIVO
3019	SEDE CENTRAL - OSITRAN	N	P	TELEFONO	952282870531	27/12/2019	NUEVO	ACTIVO
3020	SEDE CENTRAL - OSITRAN	N	P	TELEFONO	952282870532	27/12/2019	NUEVO	ACTIVO
3021	SEDE CENTRAL - OSITRAN	N	P	TELEFONO	952282870533	27/12/2019	NUEVO	ACTIVO
3022	SEDE CENTRAL - OSITRAN	N	P	TELEFONO	952282870534	27/12/2019	NUEVO	ACTIVO
3023	SEDE CENTRAL - OSITRAN	N	P	TELEFONO	952282870535	27/12/2019	NUEVO	ACTIVO
3024	SEDE CENTRAL - OSITRAN	N	P	TELEFONO	952282870536	27/12/2019	NUEVO	ACTIVO
3025	SEDE CENTRAL - OSITRAN	N	P	TELEFONO	952282870537	27/12/2019	NUEVO	ACTIVO
3026	SEDE CENTRAL - OSITRAN	N	P	TELEFONO	952282870538	27/12/2019	NUEVO	ACTIVO
3027	SEDE CENTRAL - OSITRAN	N	P	TELEFONO	952282870539	27/12/2019	NUEVO	ACTIVO
3028	SEDE CENTRAL - OSITRAN	N	P	TELEFONO	952282870540	27/12/2019	NUEVO	ACTIVO
3029	SEDE CENTRAL - OSITRAN	N	P	TELEFONO	952282870541	27/12/2019	NUEVO	ACTIVO
3030	SEDE CENTRAL - OSITRAN	N	P	TELEFONO	952282870542	27/12/2019	NUEVO	ACTIVO
3031	SEDE CENTRAL - OSITRAN	N	P	TELEFONO	952282870543	27/12/2019	NUEVO	ACTIVO
3032	SEDE CENTRAL - OSITRAN	N	P	TELEFONO	952282870544	27/12/2019	BUENO	ACTIVO
3033	SEDE CENTRAL - OSITRAN	N	P	TELEFONO	952282870545	27/12/2019	NUEVO	ACTIVO
3034	SEDE CENTRAL - OSITRAN	N	P	TELEFONO	952282870546	27/12/2019	NUEVO	ACTIVO
3035	SEDE CENTRAL - OSITRAN	N	P	TELEFONO	952282870547	27/12/2019	NUEVO	ACTIVO
3036	SEDE CENTRAL - OSITRAN	N	P	TELEFONO	952282870548	27/12/2019	BUENO	ACTIVO
3037	SEDE CENTRAL - OSITRAN	N	P	TELEFONO	952282870549	27/12/2019	NUEVO	ACTIVO
3038	SEDE CENTRAL - OSITRAN	N	P	TELEFONO	952282870550	27/12/2019	NUEVO	ACTIVO
3039	SEDE CENTRAL - OSITRAN	N	P	TELEFONO	952282870551	27/12/2019	NUEVO	ACTIVO
3040	SEDE CENTRAL - OSITRAN	N	P	TELEFONO	952282870552	27/12/2019	NUEVO	ACTIVO
3041	SEDE CENTRAL - OSITRAN	N	P	TELEFONO	952282870553	27/12/2019	NUEVO	ACTIVO
3042	SEDE CENTRAL - OSITRAN	N	P	TELEFONO	952282870554	27/12/2019	NUEVO	ACTIVO
3043	SEDE CENTRAL - OSITRAN	N	P	TELEFONO	952282870555	27/12/2019	NUEVO	ACTIVO
3044	SEDE CENTRAL - OSITRAN	N	P	TELEFONO	952282870556	27/12/2019	NUEVO	ACTIVO
3045	SEDE CENTRAL - OSITRAN	N	P	TELEFONO	952282870557	27/12/2019	NUEVO	ACTIVO
3046	SEDE CENTRAL - OSITRAN	N	P	TELEFONO	952282870558	27/12/2019	BUENO	ACTIVO
3047	SEDE CENTRAL - OSITRAN	N	P	TELEFONO	952282870559	27/12/2019	BUENO	ACTIVO
3048	SEDE CENTRAL - OSITRAN	N	P	TELEFONO	952282870560	27/12/2019	NUEVO	ACTIVO
3049	SEDE CENTRAL - OSITRAN	N	P	TELEFONO	952282870561	27/12/2019	NUEVO	ACTIVO
3050	SEDE CENTRAL - OSITRAN	N	P	TELEFONO	952282870562	27/12/2019	NUEVO	ACTIVO
3051	SEDE CENTRAL - OSITRAN	N	P	TELEFONO	952282870563	27/12/2019	NUEVO	ACTIVO
3052	SEDE CENTRAL - OSITRAN	N	P	TELEFONO	952282870564	27/12/2019	NUEVO	ACTIVO
3053	SEDE CENTRAL - OSITRAN	N	P	TELEFONO	952282870565	27/12/2019	NUEVO	ACTIVO
3054	SEDE CENTRAL - OSITRAN	N	P	TELEFONO	952282870566	27/12/2019	NUEVO	ACTIVO
3055	SEDE CENTRAL - OSITRAN	N	P	TELEFONO	952282870567	27/12/2019	NUEVO	ACTIVO
3056	SEDE CENTRAL - OSITRAN	N	P	TELEFONO	952282870568	27/12/2019	NUEVO	ACTIVO

3057	SEDE CENTRAL - OSITRAN	N	P	TELEFONO	952282870569	27/12/2019	NUEVO	ACTIVO
3058	SEDE CENTRAL - OSITRAN	N	P	TELEFONO	952282870570	27/12/2019	NUEVO	ACTIVO
3059	SEDE CENTRAL - OSITRAN	N	P	TELEFONO	952282870571	27/12/2019	NUEVO	ACTIVO
3060	SEDE CENTRAL - OSITRAN	N	P	TELEFONO	952282870572	27/12/2019	NUEVO	ACTIVO
3061	SEDE CENTRAL - OSITRAN	N	P	TELEFONO	952282870573	27/12/2019	NUEVO	ACTIVO
3062	SEDE CENTRAL - OSITRAN	N	P	TELEFONO	952282870574	27/12/2019	NUEVO	ACTIVO
3063	SEDE CENTRAL - OSITRAN	N	P	TELEFONO	952282870575	27/12/2019	NUEVO	ACTIVO
3064	SEDE CENTRAL - OSITRAN	N	P	TELEFONO	952282870576	27/12/2019	NUEVO	ACTIVO
3065	SEDE CENTRAL - OSITRAN	N	P	TELEFONO	952282870577	27/12/2019	NUEVO	ACTIVO
3066	SEDE CENTRAL - OSITRAN	N	P	TELEFONO	952282870578	27/12/2019	NUEVO	ACTIVO
3067	SEDE CENTRAL - OSITRAN	N	P	TELEFONO	952282870579	27/12/2019	NUEVO	ACTIVO
3068	SEDE CENTRAL - OSITRAN	N	P	TELEFONO	952282870580	27/12/2019	NUEVO	ACTIVO
3069	SEDE CENTRAL - OSITRAN	N	P	TELEFONO	952282870581	27/12/2019	NUEVO	ACTIVO
3070	SEDE CENTRAL - OSITRAN	N	P	TELEFONO	952282870582	27/12/2019	BUENO	ACTIVO
3071	SEDE CENTRAL - OSITRAN	N	P	TELEFONO	952282870583	27/12/2019	NUEVO	ACTIVO
3072	SEDE CENTRAL - OSITRAN	N	P	TELEFONO	952282870584	27/12/2019	NUEVO	ACTIVO
3073	SEDE CENTRAL - OSITRAN	N	P	TELEFONO	952282870585	27/12/2019	NUEVO	ACTIVO
3074	SEDE CENTRAL - OSITRAN	N	P	TELEFONO	952282870586	27/12/2019	NUEVO	ACTIVO
3075	SEDE CENTRAL - OSITRAN	N	P	TELEFONO	952282870587	27/12/2019	NUEVO	ACTIVO
3076	SEDE CENTRAL - OSITRAN	N	P	TELEFONO	952282870588	27/12/2019	NUEVO	ACTIVO
3077	SEDE CENTRAL - OSITRAN	N	P	TELEFONO	952282870589	27/12/2019	BUENO	ACTIVO
3078	SEDE CENTRAL - OSITRAN	N	P	TELEFONO	952282870590	27/12/2019	NUEVO	ACTIVO
3079	SEDE CENTRAL - OSITRAN	N	P	TELEFONO	952282870591	27/12/2019	NUEVO	ACTIVO
3080	SEDE CENTRAL - OSITRAN	N	P	TELEFONO	952282870592	27/12/2019	NUEVO	ACTIVO
3081	SEDE CENTRAL - OSITRAN	N	P	TELEFONO	952282870593	27/12/2019	NUEVO	ACTIVO
3082	SEDE CENTRAL - OSITRAN	N	P	TELEFONO	952282870594	27/12/2019	NUEVO	ACTIVO
3083	SEDE CENTRAL - OSITRAN	N	P	TELEFONO	952282870595	27/12/2019	NUEVO	ACTIVO
3084	SEDE CENTRAL - OSITRAN	N	P	TELEFONO	952282870596	27/12/2019	NUEVO	ACTIVO
3085	SEDE CENTRAL - OSITRAN	N	P	TELEFONO	952282870597	27/12/2019	NUEVO	ACTIVO
3086	SEDE CENTRAL - OSITRAN	N	P	TELEFONO	952282870598	27/12/2019	NUEVO	ACTIVO
3087	SEDE CENTRAL - OSITRAN	N	P	TELEFONO	952282870599	27/12/2019	NUEVO	ACTIVO
3088	SEDE CENTRAL - OSITRAN	N	P	TELEFONO	952282870600	27/12/2019	NUEVO	ACTIVO
3089	SEDE CENTRAL - OSITRAN	N	P	TELEFONO	952282870601	27/12/2019	NUEVO	ACTIVO
3090	SEDE CENTRAL - OSITRAN	N	P	TELEFONO	952282870602	27/12/2019	NUEVO	ACTIVO
3091	SEDE CENTRAL - OSITRAN	N	P	TELEFONO	952282870603	27/12/2019	NUEVO	ACTIVO
3092	SEDE CENTRAL - OSITRAN	N	P	TELEFONO	952282870604	27/12/2019	NUEVO	ACTIVO
3093	SEDE CENTRAL - OSITRAN	N	P	TELEFONO	952282870605	27/12/2019	NUEVO	ACTIVO
3094	SEDE CENTRAL - OSITRAN	N	P	TELEFONO	952282870606	27/12/2019	NUEVO	ACTIVO
3095	SEDE CENTRAL - OSITRAN	N	P	TELEFONO	952282870607	27/12/2019	NUEVO	ACTIVO
3096	SEDE CENTRAL - OSITRAN	N	P	TELEFONO	952282870608	27/12/2019	NUEVO	ACTIVO
3097	SEDE CENTRAL - OSITRAN	N	P	TELEFONO	952282870609	27/12/2019	NUEVO	ACTIVO
3098	SEDE CENTRAL - OSITRAN	N	P	TELEFONO	952282870610	27/12/2019	NUEVO	ACTIVO
3099	SEDE CENTRAL - OSITRAN	N	P	TELEFONO	952282870611	27/12/2019	NUEVO	ACTIVO
3100	SEDE CENTRAL - OSITRAN	N	P	TELEFONO	952282870612	27/12/2019	NUEVO	ACTIVO
3101	SEDE CENTRAL - OSITRAN	N	P	TELEFONO	952282870613	27/12/2019	NUEVO	ACTIVO
3102	SEDE CENTRAL - OSITRAN	N	P	TELEFONO	952282870614	27/12/2019	NUEVO	ACTIVO
3103	SEDE CENTRAL - OSITRAN	N	P	TELEFONO	952282870615	27/12/2019	NUEVO	ACTIVO
3104	SEDE CENTRAL - OSITRAN	N	P	TELEFONO	952282870616	27/12/2019	NUEVO	ACTIVO
3105	SEDE CENTRAL - OSITRAN	N	P	TELEFONO	952282870617	27/12/2019	NUEVO	ACTIVO
3106	SEDE CENTRAL - OSITRAN	N	P	TELEFONO	952282870618	27/12/2019	NUEVO	ACTIVO
3107	SEDE CENTRAL - OSITRAN	N	P	TELEFONO	952282870619	27/12/2019	NUEVO	ACTIVO
3108	SEDE CENTRAL - OSITRAN	N	P	TELEFONO	952282870620	27/12/2019	NUEVO	ACTIVO
3109	SEDE CENTRAL - OSITRAN	N	P	TELEFONO	952282870621	27/12/2019	NUEVO	ACTIVO
3110	SEDE CENTRAL - OSITRAN	N	P	TELEFONO	952282870622	27/12/2019	NUEVO	ACTIVO
3111	SEDE CENTRAL - OSITRAN	N	P	TELEFONO	952282870623	27/12/2019	NUEVO	ACTIVO
3112	SEDE CENTRAL - OSITRAN	N	P	TELEFONO	952282870624	27/12/2019	NUEVO	ACTIVO
3113	SEDE CENTRAL - OSITRAN	N	P	TELEFONO	952282870625	27/12/2019	NUEVO	ACTIVO
3114	SEDE CENTRAL - OSITRAN	N	P	TELEFONO	952282870626	27/12/2019	NUEVO	ACTIVO
3115	SEDE CENTRAL - OSITRAN	N	P	TELEFONO	952282870627	27/12/2019	NUEVO	ACTIVO

3116	SEDE CENTRAL - OSITRAN	N	P	TELEFONO	952282870628	27/12/2019	NUEVO	ACTIVO
3117	SEDE CENTRAL - OSITRAN	N	P	TELEFONO	952282870629	27/12/2019	NUEVO	ACTIVO
3118	SEDE CENTRAL - OSITRAN	N	P	TELEFONO	952282870630	27/12/2019	NUEVO	ACTIVO
3119	SEDE CENTRAL - OSITRAN	N	P	TELEFONO	952282870631	27/12/2019	NUEVO	ACTIVO
3120	SEDE CENTRAL - OSITRAN	N	P	TELEFONO	952282870632	27/12/2019	NUEVO	ACTIVO
3121	SEDE CENTRAL - OSITRAN	N	P	TELEFONO	952282870633	27/12/2019	NUEVO	ACTIVO
3122	SEDE CENTRAL - OSITRAN	N	P	TELEFONO	952282870634	27/12/2019	NUEVO	ACTIVO
3123	SEDE CENTRAL - OSITRAN	N	P	TELEFONO	952282870635	27/12/2019	NUEVO	ACTIVO
3124	SEDE CENTRAL - OSITRAN	N	P	TELEFONO	952282870636	27/12/2019	BUENO	ACTIVO
3125	SEDE CENTRAL - OSITRAN	N	P	TELEFONO	952282870637	27/12/2019	BUENO	ACTIVO
3126	SEDE CENTRAL - OSITRAN	N	P	TELEFONO	952282870638	27/12/2019	NUEVO	ACTIVO
3127	SEDE CENTRAL - OSITRAN	N	P	TELEFONO	952282870639	27/12/2019	NUEVO	ACTIVO
3128	SEDE CENTRAL - OSITRAN	N	P	TELEFONO	952282870640	27/12/2019	NUEVO	ACTIVO
3129	SEDE CENTRAL - OSITRAN	N	P	TELEFONO	952282870641	27/12/2019	NUEVO	ACTIVO
3130	SEDE CENTRAL - OSITRAN	N	P	TELEFONO	952282870642	27/12/2019	NUEVO	ACTIVO
3131	SEDE CENTRAL - OSITRAN	N	P	TELEFONO	952282870643	27/12/2019	NUEVO	ACTIVO
3132	SEDE CENTRAL - OSITRAN	N	P	TELEFONO	952282870644	27/12/2019	NUEVO	ACTIVO
3133	SEDE CENTRAL - OSITRAN	N	P	TELEFONO	952282870645	27/12/2019	NUEVO	ACTIVO
3134	SEDE CENTRAL - OSITRAN	N	P	TELEFONO	952282870646	27/12/2019	NUEVO	ACTIVO
3135	SEDE CENTRAL - OSITRAN	N	P	TELEFONO	952282870647	27/12/2019	NUEVO	ACTIVO
3136	SEDE CENTRAL - OSITRAN	N	P	TELEFONO	952282870648	27/12/2019	NUEVO	ACTIVO
3137	SEDE CENTRAL - OSITRAN	N	P	TELEFONO	952282870649	27/12/2019	NUEVO	ACTIVO
3138	SEDE CENTRAL - OSITRAN	N	P	TELEFONO	952282870650	27/12/2019	NUEVO	ACTIVO
3139	SEDE CENTRAL - OSITRAN	N	P	TELEFONO	952282870651	27/12/2019	NUEVO	ACTIVO
3140	SEDE CENTRAL - OSITRAN	N	P	TELEFONO	952282870652	27/12/2019	NUEVO	ACTIVO
3141	SEDE CENTRAL - OSITRAN	N	P	TELEFONO	952282870653	27/12/2019	NUEVO	ACTIVO
3142	SEDE CENTRAL - OSITRAN	N	P	TELEFONO	952282870654	27/12/2019	NUEVO	ACTIVO
3143	SEDE CENTRAL - OSITRAN	N	P	TELEFONO	952282870655	27/12/2019	NUEVO	ACTIVO
3144	SEDE CENTRAL - OSITRAN	N	P	TELEFONO	952282870656	27/12/2019	NUEVO	ACTIVO
3145	SEDE CENTRAL - OSITRAN	N	P	TELEFONO	952282870657	27/12/2019	NUEVO	ACTIVO
3146	SEDE CENTRAL - OSITRAN	N	P	TELEFONO	952282870658	27/12/2019	NUEVO	ACTIVO
3147	SEDE CENTRAL - OSITRAN	N	P	TELEFONO	952282870659	27/12/2019	NUEVO	ACTIVO
3148	SEDE CENTRAL - OSITRAN	N	P	TELEFONO	952282870660	27/12/2019	NUEVO	ACTIVO
3149	SEDE CENTRAL - OSITRAN	N	P	TELEFONO	952282870661	27/12/2019	NUEVO	ACTIVO
3150	SEDE CENTRAL - OSITRAN	N	P	TELEFONO	952282870662	27/12/2019	NUEVO	ACTIVO
3151	SEDE CENTRAL - OSITRAN	N	P	TELEFONO	952282870663	27/12/2019	NUEVO	ACTIVO
3152	SEDE CENTRAL - OSITRAN	N	P	TELEFONO	952282870664	27/12/2019	NUEVO	ACTIVO
3153	SEDE CENTRAL - OSITRAN	N	P	TELEFONO	952282870665	27/12/2019	NUEVO	ACTIVO
3154	SEDE CENTRAL - OSITRAN	N	P	TELEFONO	952282870666	27/12/2019	NUEVO	ACTIVO
3155	SEDE CENTRAL - OSITRAN	N	P	TELEFONO	952282870667	27/12/2019	NUEVO	ACTIVO
3156	SEDE CENTRAL - OSITRAN	N	P	TELEFONO	952282870668	27/12/2019	NUEVO	ACTIVO
3157	SEDE CENTRAL - OSITRAN	N	P	TELEFONO	952282870669	27/12/2019	NUEVO	ACTIVO
3158	SEDE CENTRAL - OSITRAN	N	P	TELEFONO	952282870670	27/12/2019	NUEVO	ACTIVO
3159	SEDE CENTRAL - OSITRAN	N	P	TELEFONO	952282870671	27/12/2019	NUEVO	ACTIVO
3160	SEDE CENTRAL - OSITRAN	N	P	TELEFONO	952282870672	27/12/2019	NUEVO	ACTIVO
3161	SEDE CENTRAL - OSITRAN	N	P	TELEFONO	952282870673	27/12/2019	NUEVO	ACTIVO
3162	SEDE CENTRAL - OSITRAN	N	P	TELEFONO	952282870674	27/12/2019	NUEVO	ACTIVO
3163	SEDE CENTRAL - OSITRAN	N	P	TELEFONO	952282870675	27/12/2019	NUEVO	ACTIVO
3164	SEDE CENTRAL - OSITRAN	N	P	TELEFONO	952282870676	27/12/2019	NUEVO	ACTIVO
3165	SEDE CENTRAL - OSITRAN	N	P	TELEFONO	952282870677	27/12/2019	NUEVO	ACTIVO
3166	SEDE CENTRAL - OSITRAN	N	P	TELEFONO	952282870678	27/12/2019	NUEVO	ACTIVO
3167	SEDE CENTRAL - OSITRAN	N	P	TELEFONO	952282870679	27/12/2019	NUEVO	ACTIVO
3168	SEDE CENTRAL - OSITRAN	N	P	TELEFONO	952282870680	27/12/2019	NUEVO	ACTIVO
3169	SEDE CENTRAL - OSITRAN	N	P	TELEFONO	952282870681	27/12/2019	NUEVO	ACTIVO
3170	SEDE CENTRAL - OSITRAN	N	P	TELEFONO	952282870682	27/12/2019	NUEVO	ACTIVO
3171	SEDE CENTRAL - OSITRAN	N	P	TELEFONO	952282870683	27/12/2019	NUEVO	ACTIVO
3172	SEDE CENTRAL - OSITRAN	N	P	TELEFONO	952282870684	27/12/2019	NUEVO	ACTIVO
3173	SEDE CENTRAL - OSITRAN	N	P	TELEFONO	952282870685	27/12/2019	NUEVO	ACTIVO
3174	SEDE CENTRAL - OSITRAN	N	P	TELEFONO	952282870686	27/12/2019	NUEVO	ACTIVO

3175	SEDE CENTRAL - OSITRAN	N	P	TELEFONO	952282870687	27/12/2019	NUEVO	ACTIVO
3176	SEDE CENTRAL - OSITRAN	N	P	TELEFONO	952282870688	27/12/2019	NUEVO	ACTIVO
3177	SEDE CENTRAL - OSITRAN	N	P	TELEFONO	952282870689	27/12/2019	NUEVO	ACTIVO
3178	SEDE CENTRAL - OSITRAN	N	P	TELEFONO	952282870690	27/12/2019	NUEVO	ACTIVO
3179	SEDE CENTRAL - OSITRAN	N	P	TELEFONO	952282870691	27/12/2019	NUEVO	ACTIVO
3180	SEDE CENTRAL - OSITRAN	N	P	TELEFONO	952282870692	27/12/2019	NUEVO	ACTIVO
3181	SEDE CENTRAL - OSITRAN	N	P	TELEFONO	952282870693	27/12/2019	NUEVO	ACTIVO
3182	SEDE CENTRAL - OSITRAN	N	P	TELEFONO	952282870694	27/12/2019	NUEVO	ACTIVO
3183	SEDE CENTRAL - OSITRAN	N	P	TELEFONO	952282870695	27/12/2019	NUEVO	ACTIVO
3184	SEDE CENTRAL - OSITRAN	N	P	TELEFONO	952282870696	27/12/2019	NUEVO	ACTIVO
3185	SEDE CENTRAL - OSITRAN	N	P	TELEFONO	952282870697	27/12/2019	NUEVO	ACTIVO
3186	SEDE CENTRAL - OSITRAN	N	P	TELEFONO	952282870698	27/12/2019	NUEVO	ACTIVO
3187	SEDE CENTRAL - OSITRAN	N	P	TELEFONO	952282870699	27/12/2019	NUEVO	ACTIVO
3188	SEDE CENTRAL - OSITRAN	N	P	TELEFONO	952282870700	27/12/2019	NUEVO	ACTIVO
3189	SEDE CENTRAL - OSITRAN	N	P	TELEFONO	952282870701	27/12/2019	NUEVO	ACTIVO
3190	SEDE CENTRAL - OSITRAN	N	P	TELEFONO	952282870702	27/12/2019	NUEVO	ACTIVO
3191	SEDE CENTRAL - OSITRAN	N	P	TELEFONO	952282870703	27/12/2019	NUEVO	ACTIVO
3192	SEDE CENTRAL - OSITRAN	N	P	TELEFONO	952282870704	27/12/2019	NUEVO	ACTIVO
3193	SEDE CENTRAL - OSITRAN	N	P	TELEFONO	952282870705	27/12/2019	NUEVO	ACTIVO
3194	SEDE CENTRAL - OSITRAN	N	P	TELEFONO	952282870706	27/12/2019	NUEVO	ACTIVO
3195	SEDE CENTRAL - OSITRAN	N	P	TELEFONO	952282870707	27/12/2019	NUEVO	ACTIVO
3196	SEDE CENTRAL - OSITRAN	N	P	TELEFONO	952282870708	27/12/2019	NUEVO	ACTIVO
3197	SEDE CENTRAL - OSITRAN	N	P	TELEFONO	952282870709	27/12/2019	NUEVO	ACTIVO
3198	SEDE CENTRAL - OSITRAN	N	P	TELEFONO	952282870710	27/12/2019	BUENO	ACTIVO
3199	SEDE CENTRAL - OSITRAN	N	P	TELEFONO	952282870711	27/12/2019	NUEVO	ACTIVO
3200	SEDE CENTRAL - OSITRAN	N	P	TELEFONO	952282870712	27/12/2019	NUEVO	ACTIVO
3201	SEDE CENTRAL - OSITRAN	N	P	TELEFONO	952282870713	27/12/2019	NUEVO	ACTIVO
3202	SEDE CENTRAL - OSITRAN	N	P	TELEFONO	952282870714	27/12/2019	NUEVO	ACTIVO
3203	SEDE CENTRAL - OSITRAN	N	P	TELEFONO	952282870715	27/12/2019	BUENO	ACTIVO
3204	SEDE CENTRAL - OSITRAN	N	P	TELEFONO	952282870716	27/12/2019	NUEVO	ACTIVO
3205	SEDE CENTRAL - OSITRAN	N	P	TELEFONO	952282870717	27/12/2019	NUEVO	ACTIVO
3206	SEDE CENTRAL - OSITRAN	N	P	TELEFONO	952282870718	27/12/2019	NUEVO	ACTIVO
3207	SEDE CENTRAL - OSITRAN	N	P	TELEFONO	952282870719	27/12/2019	NUEVO	ACTIVO
3208	SEDE CENTRAL - OSITRAN	N	P	TELEFONO	952282870720	27/12/2019	NUEVO	ACTIVO
3209	SEDE CENTRAL - OSITRAN	N	P	TELEFONO	952282870721	27/12/2019	NUEVO	ACTIVO
3210	SEDE CENTRAL - OSITRAN	N	P	TELEFONO	952282870722	27/12/2019	NUEVO	ACTIVO
3211	SEDE CENTRAL - OSITRAN	N	P	TELEFONO	952282870723	27/12/2019	NUEVO	ACTIVO
3212	SEDE CENTRAL - OSITRAN	N	P	TELEFONO	952282870724	27/12/2019	NUEVO	ACTIVO
3213	SEDE CENTRAL - OSITRAN	N	P	TELEFONO	952282870725	27/12/2019	NUEVO	ACTIVO
3214	SEDE CENTRAL - OSITRAN	N	P	TELEFONO	952282870726	27/12/2019	NUEVO	ACTIVO
3215	SEDE CENTRAL - OSITRAN	N	P	TELEFONO	952282870727	27/12/2019	NUEVO	ACTIVO
3216	SEDE CENTRAL - OSITRAN	N	P	TELEFONO	952282870728	27/12/2019	NUEVO	ACTIVO
3217	SEDE CENTRAL - OSITRAN	N	P	TELEFONO	952282870729	27/12/2019	NUEVO	ACTIVO
3218	SEDE CENTRAL - OSITRAN	N	P	TELEFONO	952282870730	27/12/2019	NUEVO	ACTIVO
3219	SEDE CENTRAL - OSITRAN	N	P	TELEFONO	952282870731	27/12/2019	NUEVO	ACTIVO
3220	SEDE CENTRAL - OSITRAN	N	P	TELEFONO	952282870732	27/12/2019	NUEVO	ACTIVO
3221	SEDE CENTRAL - OSITRAN	N	P	TELEFONO	952282870733	27/12/2019	NUEVO	ACTIVO
3222	SEDE CENTRAL - OSITRAN	N	P	TELEFONO	952282870734	27/12/2019	NUEVO	ACTIVO
3223	SEDE CENTRAL - OSITRAN	N	P	TELEFONO	952282870735	27/12/2019	NUEVO	ACTIVO
3224	SEDE CENTRAL - OSITRAN	N	P	TELEFONO	952282870736	27/12/2019	NUEVO	ACTIVO
3225	SEDE CENTRAL - OSITRAN	N	P	TELEFONO	952282870737	27/12/2019	NUEVO	ACTIVO
3226	SEDE CENTRAL - OSITRAN	N	P	TELEFONO	952282870738	27/12/2019	NUEVO	ACTIVO
3227	SEDE CENTRAL - OSITRAN	N	P	TELEFONO	952282870739	27/12/2019	NUEVO	ACTIVO
3228	SEDE CENTRAL - OSITRAN	N	P	TELEFONO	952282870740	27/12/2019	NUEVO	ACTIVO
3229	SEDE CENTRAL - OSITRAN	N	P	TELEFONO	952282870741	27/12/2019	NUEVO	ACTIVO
3230	SEDE CENTRAL - OSITRAN	N	P	TELEFONO	952282870742	27/12/2019	NUEVO	ACTIVO
3231	SEDE CENTRAL - OSITRAN	N	P	TELEFONO	952282870743	27/12/2019	NUEVO	ACTIVO
3232	SEDE CENTRAL - OSITRAN	N	P	TELEFONO	952282870744	27/12/2019	BUENO	ACTIVO
3233	SEDE CENTRAL - OSITRAN	N	P	TELEFONO	952282870745	27/12/2019	NUEVO	ACTIVO

3234	SEDE CENTRAL - OSITRAN	N	P	TELEFONO	952282870746	27/12/2019	NUEVO	ACTIVO
3235	SEDE CENTRAL - OSITRAN	N	P	TELEFONO	952282870747	27/12/2019	NUEVO	ACTIVO
3236	SEDE CENTRAL - OSITRAN	N	P	TELEFONO	952282870748	27/12/2019	NUEVO	ACTIVO
3237	SEDE CENTRAL - OSITRAN	N	P	TELEFONO	952282870749	27/12/2019	NUEVO	ACTIVO
3238	SEDE CENTRAL - OSITRAN	N	P	TELEFONO	952282870750	27/12/2019	NUEVO	ACTIVO
3239	SEDE CENTRAL - OSITRAN	N	P	TELEFONO	952282870751	27/12/2019	NUEVO	ACTIVO
3240	SEDE CENTRAL - OSITRAN	N	P	TELEFONO	952282870752	27/12/2019	BUENO	ACTIVO
3241	SEDE CENTRAL - OSITRAN	N	P	TELEFONO	952282870753	27/12/2019	NUEVO	ACTIVO
3242	SEDE CENTRAL - OSITRAN	N	P	TELEFONO	952282870754	27/12/2019	NUEVO	ACTIVO
3243	SEDE CENTRAL - OSITRAN	N	P	TELEFONO	952282870755	27/12/2019	NUEVO	ACTIVO
3244	SEDE CENTRAL - OSITRAN	N	P	TELEFONO	952282870756	27/12/2019	NUEVO	ACTIVO
3245	SEDE CENTRAL - OSITRAN	N	P	TELEFONO	952282870757	27/12/2019	REGULAR	ACTIVO
3246	SEDE CENTRAL - OSITRAN	N	P	TELEFONO	952282870758	27/12/2019	NUEVO	ACTIVO
3247	SEDE CENTRAL - OSITRAN	N	P	TELEFONO	952282870759	27/12/2019	NUEVO	ACTIVO
3248	SEDE CENTRAL - OSITRAN	N	P	TELEFONO	952282870760	27/12/2019	NUEVO	ACTIVO
3249	SEDE CENTRAL - OSITRAN	N	P	TELEFONO	952282870761	27/12/2019	NUEVO	ACTIVO
3250	SEDE CENTRAL - OSITRAN	N	P	TELEFONO	952282870762	27/12/2019	NUEVO	ACTIVO
3251	SEDE CENTRAL - OSITRAN	N	P	TELEFONO	952282870763	27/12/2019	NUEVO	ACTIVO
3252	SEDE CENTRAL - OSITRAN	N	P	TELEFONO	952282870764	27/12/2019	NUEVO	ACTIVO
3253	SEDE CENTRAL - OSITRAN	N	P	TELEFONO	952282870765	27/12/2019	NUEVO	ACTIVO
3254	SEDE CENTRAL - OSITRAN	N	P	TELEFONO	952282870766	27/12/2019	NUEVO	ACTIVO
3255	SEDE CENTRAL - OSITRAN	N	P	TELEFONO	952282870767	27/12/2019	NUEVO	ACTIVO
3256	SEDE CENTRAL - OSITRAN	N	P	TELEFONO	952282870768	27/12/2019	NUEVO	ACTIVO
3257	SEDE CENTRAL - OSITRAN	N	P	TELEFONO	952282870769	27/12/2019	NUEVO	ACTIVO
3258	SEDE CENTRAL - OSITRAN	N	P	TELEFONO	952282870770	27/12/2019	NUEVO	ACTIVO
3259	SEDE CENTRAL - OSITRAN	N	P	TELEFONO	952282870771	27/12/2019	NUEVO	ACTIVO
3260	SEDE CENTRAL - OSITRAN	N	P	TELEFONO	952282870772	27/12/2019	NUEVO	ACTIVO
3261	SEDE CENTRAL - OSITRAN	N	P	TELEFONO	952282870773	27/12/2019	NUEVO	ACTIVO
3262	SEDE CENTRAL - OSITRAN	N	P	TELEFONO	952282870774	27/12/2019	NUEVO	ACTIVO
3263	SEDE CENTRAL - OSITRAN	N	P	TELEFONO	952282870775	27/12/2019	NUEVO	ACTIVO
3264	SEDE CENTRAL - OSITRAN	N	P	TELEFONO	952282870776	27/12/2019	NUEVO	ACTIVO
3265	SEDE CENTRAL - OSITRAN	N	P	TELEFONO	952282870777	27/12/2019	NUEVO	ACTIVO
3266	SEDE CENTRAL - OSITRAN	N	P	TELEFONO	952282870778	27/12/2019	NUEVO	ACTIVO
3267	SEDE CENTRAL - OSITRAN	N	P	TELEFONO	952282870779	27/12/2019	NUEVO	ACTIVO
3268	SEDE CENTRAL - OSITRAN	N	P	TELEFONO	952282870780	27/12/2019	NUEVO	ACTIVO
3269	SEDE CENTRAL - OSITRAN	N	P	TELEFONO	952282870781	27/12/2019	NUEVO	ACTIVO
3270	SEDE CENTRAL - OSITRAN	N	P	TELEFONO	952282870782	27/12/2019	NUEVO	ACTIVO
3271	SEDE CENTRAL - OSITRAN	N	P	TELEFONO	952282870783	27/12/2019	NUEVO	ACTIVO
3272	SEDE CENTRAL - OSITRAN	N	P	TELEFONO	952282870784	27/12/2019	NUEVO	ACTIVO
3273	SEDE CENTRAL - OSITRAN	N	P	TELEFONO	952282870785	27/12/2019	NUEVO	ACTIVO
3274	SEDE CENTRAL - OSITRAN	N	P	TELEFONO	952282870786	27/12/2019	NUEVO	ACTIVO
3275	SEDE CENTRAL - OSITRAN	N	P	TELEFONO	952282870787	27/12/2019	NUEVO	ACTIVO
3276	SEDE CENTRAL - OSITRAN	N	P	TELEFONO	952282870788	27/12/2019	NUEVO	ACTIVO
3277	SEDE CENTRAL - OSITRAN	N	P	TELEVISOR LCD	952285830001	7/04/2010	REGULAR	ACTIVO
3278	SEDE CENTRAL - OSITRAN	N	P	TELEVISOR LCD	952285830002	28/01/2012	REGULAR	ACTIVO
3279	SEDE CENTRAL - OSITRAN	N	P	TELEVISOR LCD	952285830003	28/01/2012	REGULAR	ACTIVO
3280	SEDE CENTRAL - OSITRAN	N	P	TELEVISOR LCD	952285830004	28/01/2012	REGULAR	ACTIVO
3281	SEDE CENTRAL - OSITRAN	N	P	TELEVISOR LCD	952285830005	16/02/2016	BUENO	ACTIVO
3282	SEDE CENTRAL - OSITRAN	N	P	TELEVISOR LED	952285860001	5/06/2013	BUENO	ACTIVO
3283	SEDE CENTRAL - OSITRAN	N	P	TELEVISOR LED	952285860002	5/06/2013	REGULAR	ACTIVO
3284	SEDE CENTRAL - OSITRAN	N	P	TELEVISOR LED	952285860003	5/06/2013	BUENO	ACTIVO
3285	SEDE CENTRAL - OSITRAN	N	P	TELEVISOR LED	952285860004	5/06/2013	REGULAR	ACTIVO
3286	SEDE CENTRAL - OSITRAN	N	P	TELEVISOR LED	952285860005	5/06/2013	MALO	ACTIVO
3287	SEDE CENTRAL - OSITRAN	N	P	TELEVISOR LED	952285860006	21/05/2015	BUENO	ACTIVO
3288	SEDE CENTRAL - OSITRAN	N	P	TELEVISOR LED	952285860007	21/05/2015	BUENO	ACTIVO
3289	SEDE CENTRAL - OSITRAN	N	P	TELEVISOR LED	952285860008	16/06/2015	BUENO	ACTIVO
3290	SEDE CENTRAL - OSITRAN	N	P	TELEVISOR LED	952285860009	4/12/2015	BUENO	ACTIVO
3291	SEDE CENTRAL - OSITRAN	N	P	TELEVISOR LED	952285860010	4/12/2015	BUENO	ACTIVO
3292	OFICINA DESCONCENTRADA DE OSITRAN EN IQUITOS	N	P	TELEVISOR LED	952285860011	4/12/2015	BUENO	ACTIVO

3293	SEDE CENTRAL - OSITRAN	N	P	TELEVISOR LED	952285860012	3/03/2016	BUENO	ACTIVO
3294	SEDE CENTRAL - OSITRAN	N	P	TELEVISOR LED	952285860013	17/03/2016	BUENO	ACTIVO
3295	OFICINA DESCONCENTRADA DE OSITRAN EN CUSCO	N	P	TELEVISOR LED	952285860014	9/05/2016	BUENO	ACTIVO
3296	SEDE CENTRAL - OSITRAN	N	P	TELEVISOR LED	952285860015	9/05/2016	BUENO	ACTIVO
3297	SEDE CENTRAL - OSITRAN	N	P	TELEVISOR LED	952285860017	23/08/2016	REGULAR	ACTIVO
3298	SEDE CENTRAL - OSITRAN	N	P	TELEVISOR LED	952285860018	7/02/2017	BUENO	ACTIVO
3299	SEDE CENTRAL - OSITRAN	N	P	TELEVISOR LED	952285860019	7/02/2017	BUENO	ACTIVO
3300	SEDE CENTRAL - OSITRAN	N	P	TELEVISOR LED	952285860020	7/02/2017	BUENO	ACTIVO
3301	SEDE CENTRAL - OSITRAN	N	P	TELEVISOR LED	952285860022	28/12/2017	BUENO	ACTIVO
3302	SEDE CENTRAL - OSITRAN	N	P	TELEVISOR LED	952285860023	29/12/2017	BUENO	ACTIVO
3303	OFICINA DESCONCENTRADA DE OSITRAN EN AREQUIPA	N	P	TELEVISOR LED	952285860024	29/12/2017	BUENO	ACTIVO
3304	SEDE CENTRAL - OSITRAN	N	P	TELEVISOR LED	952285860025	29/12/2017	BUENO	ACTIVO
3305	SEDE CENTRAL - OSITRAN	N	P	TELEVISOR LED	952285860026	29/12/2017	BUENO	ACTIVO
3306	SEDE CENTRAL - OSITRAN	N	P	TELEVISOR LED	952285860027	29/12/2017	BUENO	ACTIVO
3307	SEDE CENTRAL - OSITRAN	N	P	TELEVISOR LED	952285860028	29/12/2017	BUENO	ACTIVO
3308	SEDE CENTRAL - OSITRAN	N	P	TELEVISOR LED	952285860029	29/12/2017	BUENO	ACTIVO
3309	SEDE CENTRAL - OSITRAN	N	P	TELEVISOR LED	952285860030	29/12/2017	BUENO	ACTIVO
3310	SEDE CENTRAL - OSITRAN	N	P	TELEVISOR LED	952285860031	17/12/2018	BUENO	ACTIVO
3311	SEDE CENTRAL - OSITRAN	N	P	TELEVISOR LED	952285860032	3/12/2019	NUEVO	ACTIVO
3312	SEDE CENTRAL - OSITRAN	N	P	TELEVISOR LED	952285860033	3/12/2019	NUEVO	ACTIVO
3313	SEDE CENTRAL - OSITRAN	N	P	TELEVISOR LED	952285860034	3/12/2019	NUEVO	ACTIVO
3314	SEDE CENTRAL - OSITRAN	N	P	UNIDAD DE DISTRIBUCION DE ENERGIA (PDU) - SWITCHED RACK PDU	952294400001	27/02/2015	BUENO	ACTIVO
3315	SEDE CENTRAL - OSITRAN	N	P	UNIDAD DE DISTRIBUCION DE ENERGIA (PDU) - SWITCHED RACK PDU	952294400002	27/02/2015	BUENO	ACTIVO
3316	SEDE CENTRAL - OSITRAN	H	T	CAMILLA (OTRAS)	536424060006	12/08/2020	NUEVO	ACTIVO
3317	SEDE CENTRAL - OSITRAN	H	T	CAMILLA DE METAL	536425250001	29/04/2010	REGULAR	ACTIVO
3318	SEDE CENTRAL - OSITRAN	H	T	CAMILLA DE METAL	536425250002	29/04/2010	REGULAR	ACTIVO
3319	SEDE CENTRAL - OSITRAN	H	T	CAMILLA DE METAL	536425250003	29/04/2010	REGULAR	ACTIVO
3320	SEDE CENTRAL - OSITRAN	H	T	VITRINA METALICA PARA INSTRUMENTAL QUIRURGICO	536499500001	12/08/2020	NUEVO	ACTIVO
3321	SEDE CENTRAL - OSITRAN	H	P	PERFORADOR MANUAL	532290990004	20/12/2012	REGULAR	ACTIVO
3322	SEDE CENTRAL - OSITRAN	B	P	DESHUMEDECEDOR	112227470001	28/09/2015	BUENO	ACTIVO
3323	SEDE CENTRAL - OSITRAN	B	P	EQUIPO DE AIRE ACONDICIONADO DE PRECISION	112233660001	24/04/2013	BUENO	ACTIVO
3324	SEDE CENTRAL - OSITRAN	B	P	EQUIPO PARA AIRE ACONDICIONADO TIPO DOMESTICO	112236140039	31/01/2011	REGULAR	ACTIVO
3325	SEDE CENTRAL - OSITRAN	B	P	EQUIPO PARA AIRE ACONDICIONADO TIPO DOMESTICO	112236140040	31/01/2011	REGULAR	ACTIVO
3326	SEDE CENTRAL - OSITRAN	B	P	EQUIPO PARA AIRE ACONDICIONADO TIPO DOMESTICO	112236140044	23/01/2013	BUENO	ACTIVO
3327	SEDE CENTRAL - OSITRAN	B	P	EQUIPO PARA AIRE ACONDICIONADO TIPO DOMESTICO	112236140052	30/01/2014	BUENO	ACTIVO
3328	SEDE CENTRAL - OSITRAN	B	P	EQUIPO PARA AIRE ACONDICIONADO TIPO DOMESTICO	112236140054	20/08/2014	BUENO	ACTIVO
3329	OFICINA OSITRAN - APM	B	P	EQUIPO PARA AIRE ACONDICIONADO TIPO DOMESTICO	112236140056	15/04/2015	REGULAR	ACTIVO
3330	SEDE CENTRAL - OSITRAN	B	P	EQUIPO PARA AIRE ACONDICIONADO TIPO DOMESTICO	112236140057	23/07/2015	BUENO	ACTIVO
3331	SEDE CENTRAL - OSITRAN	B	P	EQUIPO PARA AIRE ACONDICIONADO TIPO DOMESTICO	112236140058	23/07/2015	BUENO	ACTIVO
3332	SEDE CENTRAL - OSITRAN	B	P	EQUIPO PARA AIRE ACONDICIONADO TIPO DOMESTICO	112236140059	23/07/2015	BUENO	ACTIVO
3333	OFICINA OSITRAN - APM	B	P	EQUIPO PARA AIRE ACONDICIONADO TIPO DOMESTICO	112236140060	17/09/2015	BUENO	ACTIVO
3334	SEDE CENTRAL - OSITRAN	B	P	EQUIPO PARA AIRE ACONDICIONADO TIPO DOMESTICO	112236140061	9/11/2015	BUENO	ACTIVO
3335	SEDE CENTRAL - OSITRAN	B	P	EQUIPO PARA AIRE ACONDICIONADO TIPO DOMESTICO	112236140062	9/11/2015	BUENO	ACTIVO
3336	SEDE CENTRAL - OSITRAN	B	P	EQUIPO PARA AIRE ACONDICIONADO TIPO DOMESTICO	112236140063	9/11/2015	BUENO	ACTIVO
3337	SEDE CENTRAL - OSITRAN	B	P	EQUIPO PARA AIRE ACONDICIONADO TIPO DOMESTICO	112236140064	7/12/2015	BUENO	ACTIVO
3338	SEDE CENTRAL - OSITRAN	B	P	EQUIPO PARA AIRE ACONDICIONADO TIPO DOMESTICO	112236140065	28/12/2015	BUENO	ACTIVO
3339	SEDE CENTRAL - OSITRAN	B	P	EQUIPO PARA AIRE ACONDICIONADO TIPO DOMESTICO	112236140066	28/12/2015	REGULAR	ACTIVO
3340	SEDE CENTRAL - OSITRAN	B	P	EQUIPO PARA AIRE ACONDICIONADO TIPO DOMESTICO	112236140067	28/12/2015	BUENO	ACTIVO
3341	SEDE CENTRAL - OSITRAN	B	P	EQUIPO PARA AIRE ACONDICIONADO TIPO DOMESTICO	112236140068	28/12/2015	BUENO	ACTIVO
3342	SEDE CENTRAL - OSITRAN	B	P	EQUIPO PARA AIRE ACONDICIONADO TIPO DOMESTICO	112236140069	28/12/2015	BUENO	ACTIVO
3343	SEDE CENTRAL - OSITRAN	B	P	EQUIPO PARA AIRE ACONDICIONADO TIPO DOMESTICO	112236140070	28/12/2015	BUENO	ACTIVO
3344	SEDE CENTRAL - OSITRAN	B	P	EQUIPO PARA AIRE ACONDICIONADO TIPO DOMESTICO	112236140071	14/01/2016	BUENO	ACTIVO
3345	SEDE CENTRAL - OSITRAN	B	P	EQUIPO PARA AIRE ACONDICIONADO TIPO DOMESTICO	112236140072	14/01/2016	BUENO	ACTIVO
3346	SEDE CENTRAL - OSITRAN	B	P	EQUIPO PARA AIRE ACONDICIONADO TIPO DOMESTICO	112236140073	14/01/2016	BUENO	ACTIVO
3347	SEDE CENTRAL - OSITRAN	B	P	EQUIPO PARA AIRE ACONDICIONADO TIPO DOMESTICO	112236140074	14/01/2016	BUENO	ACTIVO
3348	SEDE CENTRAL - OSITRAN	B	P	EQUIPO PARA AIRE ACONDICIONADO TIPO DOMESTICO	112236140075	14/01/2016	BUENO	ACTIVO
3349	SEDE CENTRAL - OSITRAN	B	P	EQUIPO PARA AIRE ACONDICIONADO TIPO DOMESTICO	112236140076	2/02/2016	BUENO	ACTIVO
3350	SEDE CENTRAL - OSITRAN	B	P	EQUIPO PARA AIRE ACONDICIONADO TIPO DOMESTICO	112236140077	2/02/2016	REGULAR	ACTIVO
3351	SEDE CENTRAL - OSITRAN	B	P	EQUIPO PARA AIRE ACONDICIONADO TIPO DOMESTICO	112236140078	2/02/2016	BUENO	ACTIVO

3352	SEDE CENTRAL - OSITRAN	B	P	EQUIPO PARA AIRE ACONDICIONADO TIPO DOMESTICO	112236140079	2/02/2016	BUENO	ACTIVO
3353	SEDE CENTRAL - OSITRAN	B	P	EQUIPO PARA AIRE ACONDICIONADO TIPO DOMESTICO	112236140081	21/03/2016	BUENO	ACTIVO
3354	SEDE CENTRAL - OSITRAN	B	P	EQUIPO PARA AIRE ACONDICIONADO TIPO DOMESTICO	112236140082	15/06/2016	BUENO	ACTIVO
3355	SEDE CENTRAL - OSITRAN	B	P	EQUIPO PARA AIRE ACONDICIONADO TIPO DOMESTICO	112236140083	26/04/2017	BUENO	ACTIVO
3356	SEDE CENTRAL - OSITRAN	B	P	EQUIPO PARA AIRE ACONDICIONADO TIPO DOMESTICO	112236140084	8/05/2017	BUENO	ACTIVO
3357	SEDE CENTRAL - OSITRAN	B	P	EQUIPO PARA AIRE ACONDICIONADO TIPO DOMESTICO	112236140085	26/05/2017	BUENO	ACTIVO
3358	SEDE CENTRAL - OSITRAN	B	P	EQUIPO PARA AIRE ACONDICIONADO TIPO DOMESTICO	112236140086	19/05/2017	BUENO	ACTIVO
3359	SEDE CENTRAL - OSITRAN	B	P	EQUIPO PARA AIRE ACONDICIONADO TIPO DOMESTICO	112236140087	19/05/2017	BUENO	ACTIVO
3360	SEDE CENTRAL - OSITRAN	B	P	EQUIPO PARA AIRE ACONDICIONADO TIPO DOMESTICO	112236140088	12/03/2018	BUENO	ACTIVO
3361	OFICINA DESCONCENTRADA DE OSITRAN EN IQUITOS	B	P	EQUIPO PARA AIRE ACONDICIONADO TIPO DOMESTICO	112236140089	6/07/2018	BUENO	ACTIVO
3362	SEDE CENTRAL - OSITRAN	B	P	EQUIPO PARA AIRE ACONDICIONADO TIPO DOMESTICO	112236140090	6/07/2018	BUENO	ACTIVO
3363	SEDE CENTRAL - OSITRAN	B	P	EQUIPO PARA AIRE ACONDICIONADO TIPO DOMESTICO	112236140091	6/07/2018	BUENO	ACTIVO
3364	SEDE CENTRAL - OSITRAN	B	P	EQUIPO PARA AIRE ACONDICIONADO TIPO DOMESTICO	112236140092	6/07/2018	BUENO	ACTIVO
3365	SEDE CENTRAL - OSITRAN	B	P	EQUIPO PARA AIRE ACONDICIONADO TIPO DOMESTICO	112236140093	6/07/2018	BUENO	ACTIVO
3366	SEDE CENTRAL - OSITRAN	B	P	EQUIPO PARA AIRE ACONDICIONADO TIPO DOMESTICO	112236140094	26/12/2019	NUEVO	ACTIVO
3367	SEDE CENTRAL - OSITRAN	B	P	EQUIPO PARA AIRE ACONDICIONADO TIPO DOMESTICO	112236140095	26/12/2019	NUEVO	ACTIVO
3368	SEDE CENTRAL - OSITRAN	B	P	EQUIPO PARA AIRE ACONDICIONADO TIPO DOMESTICO	112236140096	26/12/2019	NUEVO	ACTIVO
3369	SEDE CENTRAL - OSITRAN	B	P	EQUIPO PARA AIRE ACONDICIONADO TIPO DOMESTICO	112236140097	26/12/2019	NUEVO	ACTIVO
3370	SEDE CENTRAL - OSITRAN	B	P	EQUIPO PARA AIRE ACONDICIONADO TIPO DOMESTICO	112236140098	30/12/2019	NUEVO	ACTIVO
3371	SEDE CENTRAL - OSITRAN	B	P	EXTRACTOR DE AIRE	112248020049	23/11/2018	BUENO	ACTIVO
3372	SEDE CENTRAL - OSITRAN	B	P	EXTRACTOR DE AIRE	112248020053	12/12/2019	NUEVO	ACTIVO
3373	SEDE CENTRAL - OSITRAN	B	P	EXTRACTOR DE AIRE	112248020054	12/12/2019	NUEVO	ACTIVO
3374	SEDE CENTRAL - OSITRAN	B	P	EXTRACTOR DE AIRE	112248020055	12/12/2019	NUEVO	ACTIVO
3375	SEDE CENTRAL - OSITRAN	B	P	EXTRACTOR DE AIRE	112248020056	12/12/2019	NUEVO	ACTIVO
3376	SEDE CENTRAL - OSITRAN	B	P	EXTRACTOR DE AIRE	112248020057	12/12/2019	NUEVO	ACTIVO
3377	SEDE CENTRAL - OSITRAN	B	P	EXTRACTOR DE AIRE	112248020058	12/12/2019	NUEVO	ACTIVO
3378	SEDE CENTRAL - OSITRAN	B	P	EXTRACTOR DE AIRE	112248020059	12/12/2019	NUEVO	ACTIVO
3379	SEDE CENTRAL - OSITRAN	B	P	EXTRACTOR DE AIRE	112248020060	12/12/2019	NUEVO	ACTIVO
3380	SEDE CENTRAL - OSITRAN	B	P	EXTRACTOR DE AIRE	112248020061	12/12/2019	NUEVO	ACTIVO
3381	SEDE CENTRAL - OSITRAN	B	P	FRIGOBAR	112252140001	18/12/2013	BUENO	ACTIVO
3382	SEDE CENTRAL - OSITRAN	B	P	FRIGOBAR	112252140002	18/12/2013	BUENO	ACTIVO
3383	SEDE CENTRAL - OSITRAN	B	P	REFRIGERADORA ELECTRICA DOMESTICA	112263860005	23/12/2010	REGULAR	ACTIVO
3384	SEDE CENTRAL - OSITRAN	B	P	REFRIGERADORA ELECTRICA DOMESTICA	112263860007	4/02/2013	BUENO	ACTIVO
3385	SEDE CENTRAL - OSITRAN	B	P	REFRIGERADORA ELECTRICA DOMESTICA	112263860008	17/03/2014	BUENO	ACTIVO
3386	SEDE CENTRAL - OSITRAN	B	P	REFRIGERADORA ELECTRICA DOMESTICA	112263860009	21/05/2015	BUENO	ACTIVO
3387	SEDE CENTRAL - OSITRAN	B	P	REFRIGERADORA ELECTRICA DOMESTICA	112263860010	21/05/2015	BUENO	ACTIVO
3388	SEDE CENTRAL - OSITRAN	B	P	REFRIGERADORA ELECTRICA DOMESTICA	112263860011	21/05/2015	BUENO	ACTIVO
3389	SEDE CENTRAL - OSITRAN	B	P	REFRIGERADORA ELECTRICA DOMESTICA	112263860012	30/07/2015	BUENO	ACTIVO
3390	SEDE CENTRAL - OSITRAN	B	P	REFRIGERADORA ELECTRICA DOMESTICA	112263860013	25/11/2015	BUENO	ACTIVO
3391	SEDE CENTRAL - OSITRAN	B	P	REFRIGERADORA ELECTRICA DOMESTICA	112263860014	7/12/2015	BUENO	ACTIVO
3392	SEDE CENTRAL - OSITRAN	B	P	REFRIGERADORA ELECTRICA DOMESTICA	112263860015	7/12/2015	BUENO	ACTIVO
3393	SEDE CENTRAL - OSITRAN	B	P	VENTILADOR ELECTRICO PARA MESA O DE PIE	112279700017	2/04/2014	REGULAR	ACTIVO
3394	SEDE CENTRAL - OSITRAN	B	P	VENTILADOR ELECTRICO PARA MESA O DE PIE	112279700019	2/04/2014	REGULAR	ACTIVO
3395	SEDE CENTRAL - OSITRAN	B	P	VENTILADOR ELECTRICO PARA MESA O DE PIE	112279700020	2/04/2014	REGULAR	ACTIVO
3396	SEDE CENTRAL - OSITRAN	E	P	HERVIDOR ELECTRICO	322250000010	13/11/2013	REGULAR	ACTIVO
3397	SEDE CENTRAL - OSITRAN	E	P	HORNO MICROONDAS	322260610006	23/12/2010	REGULAR	ACTIVO
3398	SEDE CENTRAL - OSITRAN	E	P	HORNO MICROONDAS	322260610008	23/12/2010	REGULAR	ACTIVO
3399	SEDE CENTRAL - OSITRAN	E	P	TERMO HERVIDOR ELECTRICO	322292280002	14/06/2010	REGULAR	ACTIVO
3400	SEDE CENTRAL - OSITRAN	E	P	TERMO HERVIDOR ELECTRICO	322292280003	14/06/2010	REGULAR	ACTIVO
3401	SEDE CENTRAL - OSITRAN	E	P	TERMO HERVIDOR ELECTRICO	322292280005	16/07/2010	REGULAR	ACTIVO
3402	SEDE CENTRAL - OSITRAN	E	P	TERMO HERVIDOR ELECTRICO	322292280009	31/12/2011	REGULAR	ACTIVO
3403	SEDE CENTRAL - OSITRAN	M	P	EXTINTOR	882225250001	20/02/2003	REGULAR	ACTIVO
3404	SEDE CENTRAL - OSITRAN	M	P	EXTINTOR	882225250003	20/02/2003	REGULAR	ACTIVO
3405	SEDE CENTRAL - OSITRAN	M	P	EXTINTOR	882225250004	20/02/2003	REGULAR	ACTIVO
3406	SEDE CENTRAL - OSITRAN	M	P	EXTINTOR	882225250006	26/11/2007	REGULAR	ACTIVO
3407	SEDE CENTRAL - OSITRAN	M	P	EXTINTOR	882225250007	26/11/2007	REGULAR	ACTIVO
3408	SEDE CENTRAL - OSITRAN	M	P	EXTINTOR	882225250008	26/11/2007	REGULAR	ACTIVO
3409	SEDE CENTRAL - OSITRAN	M	P	EXTINTOR	882225250009	26/11/2007	REGULAR	ACTIVO
3410	SEDE CENTRAL - OSITRAN	M	P	EXTINTOR	882225250010	26/11/2007	REGULAR	ACTIVO

3411	SEDE CENTRAL - OSITRAN	M	P	EXTINTOR	882225250011	26/11/2007	REGULAR	ACTIVO
3412	SEDE CENTRAL - OSITRAN	M	P	EXTINTOR	882225250012	26/11/2007	REGULAR	ACTIVO
3413	SEDE CENTRAL - OSITRAN	M	P	EXTINTOR	882225250013	26/11/2007	REGULAR	ACTIVO
3414	SEDE CENTRAL - OSITRAN	M	P	EXTINTOR	882225250014	26/11/2007	REGULAR	ACTIVO
3415	SEDE CENTRAL - OSITRAN	M	P	EXTINTOR	882225250015	26/11/2007	REGULAR	ACTIVO
3416	SEDE CENTRAL - OSITRAN	M	P	EXTINTOR	882225250016	26/11/2007	REGULAR	ACTIVO
3417	SEDE CENTRAL - OSITRAN	M	P	EXTINTOR	882225250017	26/11/2007	REGULAR	ACTIVO
3418	SEDE CENTRAL - OSITRAN	M	P	EXTINTOR	882225250018	26/11/2007	REGULAR	ACTIVO
3419	SEDE CENTRAL - OSITRAN	M	P	EXTINTOR	882225250019	26/11/2007	REGULAR	ACTIVO
3420	SEDE CENTRAL - OSITRAN	M	P	EXTINTOR	882225250020	26/11/2007	REGULAR	ACTIVO
3421	SEDE CENTRAL - OSITRAN	M	P	EXTINTOR	882225250021	26/11/2007	REGULAR	ACTIVO
3422	SEDE CENTRAL - OSITRAN	M	P	EXTINTOR	882225250022	26/11/2007	REGULAR	ACTIVO
3423	SEDE CENTRAL - OSITRAN	M	P	EXTINTOR	882225250031	31/12/2011	REGULAR	ACTIVO
3424	SEDE CENTRAL - OSITRAN	M	P	EXTINTOR	882225250053	5/10/2015	BUENO	ACTIVO
3425	SEDE CENTRAL - OSITRAN	M	P	SISTEMA DE DETECCION CONTRA INCENDIOS	882295370002	31/05/2016	REGULAR	ACTIVO
3426	SEDE CENTRAL - OSITRAN	M	P	SISTEMA DE DETECCION CONTRA INCENDIOS	882295370003	31/05/2016	BUENO	ACTIVO
3427	SEDE CENTRAL - OSITRAN	M	P	SISTEMA DE DETECCION CONTRA INCENDIOS	882295370004	2/02/2017	BUENO	ACTIVO
3428	SEDE CENTRAL - OSITRAN	M	P	SISTEMA DE DETECCION CONTRA INCENDIOS	882295370005	5/09/2019	NUEVO	ACTIVO
3429	SEDE CENTRAL - OSITRAN	G	P	ACUMULADOR DE ENERGIA - EQUIPO DE UPS	462200500022	21/06/2012	REGULAR	ACTIVO
3430	SEDE CENTRAL - OSITRAN	G	P	ACUMULADOR DE ENERGIA - EQUIPO DE UPS	462200500024	13/08/2019	NUEVO	ACTIVO
3431	SEDE CENTRAL - OSITRAN	G	P	EQUIPO DE ALARMA Y PROTECCION	462243540002	27/12/2017	BUENO	ACTIVO
3432	SEDE CENTRAL - OSITRAN	G	P	ESTABILIZADOR	462252150016	25/05/2015	BUENO	ACTIVO
3433	SEDE CENTRAL - OSITRAN	G	P	FUENTE DE ALIMENTACION	462256460002	24/05/2017	BUENO	ACTIVO
3434	SEDE CENTRAL - OSITRAN	G	P	TABLERO DE CONTROL	462290890002	21/06/2012	REGULAR	ACTIVO
3435	SEDE CENTRAL - OSITRAN	G	P	TABLERO DE CONTROL	462290890003	21/06/2012	REGULAR	ACTIVO
3436	SEDE CENTRAL - OSITRAN	G	P	TABLERO DE CONTROL	462290890004	13/08/2019	NUEVO	ACTIVO
3437	SEDE CENTRAL - OSITRAN	G	P	TRANSFORMADOR (MAYOR A 1/8 UIT)	462299500003	21/06/2012	REGULAR	ACTIVO
3438	SEDE CENTRAL - OSITRAN	G	P	TRANSFORMADOR (MAYOR A 1/8 UIT)	462299500004	3/07/2015	BUENO	ACTIVO
3439	SEDE CENTRAL - OSITRAN	G	P	TRANSFORMADOR (MAYOR A 1/8 UIT)	462299500005	26/04/2017	BUENO	ACTIVO
3440	SEDE CENTRAL - OSITRAN	G	P	TRANSFORMADOR (MAYOR A 1/8 UIT)	462299500006	12/04/2019	BUENO	ACTIVO
3441	SEDE CENTRAL - OSITRAN	G	P	TRANSFORMADOR (MAYOR A 1/8 UIT)	462299500007	13/08/2019	NUEVO	ACTIVO
3442	SEDE CENTRAL - OSITRAN	I	P	BALANZA DE PLATAFORMA	602206720001	2/06/2014	BUENO	ACTIVO
3443	SEDE CENTRAL - OSITRAN	I	P	CAMARA TERMOGRAFICA	602213650001	19/10/2012	REGULAR	ACTIVO
3444	SEDE CENTRAL - OSITRAN	I	P	FOTOCOLORIMETRO	602243210001	26/05/2014	REGULAR	ACTIVO
3445	SEDE CENTRAL - OSITRAN	I	P	FOTOCOLORIMETRO	602243210002	26/05/2014	REGULAR	ACTIVO
3446	SEDE CENTRAL - OSITRAN	I	P	LUXOMETRO	602252550001	27/11/2013	BUENO	ACTIVO
3447	SEDE CENTRAL - OSITRAN	I	P	MEDIDOR (OTROS)	602255370001	23/12/2015	BUENO	ACTIVO
3448	SEDE CENTRAL - OSITRAN	I	P	MEDIDOR DE RUGOSIDAD	602259000001	26/05/2014	REGULAR	ACTIVO
3449	SEDE CENTRAL - OSITRAN	I	P	MEGOMETRO	602259900001	13/09/2012	REGULAR	ACTIVO
3450	SEDE CENTRAL - OSITRAN	I	P	MULTIMETRO-MULTITESTER	602264430002	27/11/2013	BUENO	ACTIVO
3451	SEDE CENTRAL - OSITRAN	I	P	ODOMETRO	602265130038	10/12/2020	REGULAR	ACTIVO
3452	SEDE CENTRAL - OSITRAN	I	P	OSCILOSCOPIO DIGITAL PORTATIL	602267250001	26/12/2012	REGULAR	ACTIVO
3453	SEDE CENTRAL - OSITRAN	I	P	REFLECTOMETRO	602275170001	26/05/2014	REGULAR	ACTIVO
3454	SEDE CENTRAL - OSITRAN	I	P	REFLECTOMETRO	602275170002	26/05/2014	REGULAR	ACTIVO
3455	SEDE CENTRAL - OSITRAN	I	P	REFLECTOMETRO	602275170003	26/05/2014	REGULAR	ACTIVO
3456	SEDE CENTRAL - OSITRAN	I	P	REFLECTOMETRO	602275170004	26/05/2014	REGULAR	ACTIVO
3457	SEDE CENTRAL - OSITRAN	I	P	REGLA NIVEL TRANSVERSAL PARA TROCHA	602276020001	23/12/2015	BUENO	ACTIVO
3458	SEDE CENTRAL - OSITRAN	I	P	SONOMETRO	602282030001	27/11/2013	BUENO	ACTIVO
3459	SEDE CENTRAL - OSITRAN	I	P	TELUROMETRO	602286490001	31/12/2011	REGULAR	ACTIVO
3460	OFICINA OSITRAN - AIJC	I	P	TERMOHIGROMETRO	602292150002	20/03/2018	BUENO	ACTIVO
3461	SEDE CENTRAL - OSITRAN	I	P	TERMOHIGROMETRO	602292150003	27/10/2020	NUEVO	ACTIVO
3462	SEDE CENTRAL - OSITRAN	I	P	TERMOHIGROMETRO	602292150004	27/10/2020	NUEVO	ACTIVO
3463	SEDE CENTRAL - OSITRAN	I	P	TERMOHIGROMETRO	602292150005	27/10/2020	NUEVO	ACTIVO
3464	SEDE CENTRAL - OSITRAN	I	P	TERMOHIGROMETRO	602292150006	27/10/2020	NUEVO	ACTIVO
3465	SEDE CENTRAL - OSITRAN	I	P	TERMOMETRO INFRARROJO	602292810001	31/12/2011	REGULAR	ACTIVO
3466	SEDE CENTRAL - OSITRAN	J	S	AMOLADORA	675001050001	22/09/2015	BUENO	ACTIVO
3467	SEDE CENTRAL - OSITRAN	J	P	CALIBRADORES EN GENERAL	672218340001	30/11/2011	MALO	ACTIVO
3468	SEDE CENTRAL - OSITRAN	J	P	CALIBRADORES EN GENERAL	672218340002	28/10/2015	BUENO	ACTIVO
3469	SEDE CENTRAL - OSITRAN	J	P	EQUIPO ORDENADOR DE TURNO ELECTRONICO	672253560001	28/12/2017	MALO	ACTIVO

3470	SEDE CENTRAL - OSITRAN	J	T	MONOPIE PARA CAMARAS DE CINE/FOTOGRAFIA/VIDEO	676444450001	6/12/2017	BUENO	ACTIVO
3471	SEDE CENTRAL - OSITRAN	J	T	RACK (OTROS)	676454340007	20/11/2015	BUENO	ACTIVO
3472	SEDE CENTRAL - OSITRAN	J	T	RACK (OTROS)	676454340008	8/06/2015	BUENO	ACTIVO
3473	SEDE CENTRAL - OSITRAN	J	T	RACK (OTROS)	676454340009	8/06/2015	BUENO	ACTIVO
3474	SEDE CENTRAL - OSITRAN	J	T	RACK (OTROS)	676454340010	8/06/2015	BUENO	ACTIVO
3475	SEDE CENTRAL - OSITRAN	J	T	RACK (OTROS)	676454340011	26/12/2016	BUENO	ACTIVO
3476	SEDE CENTRAL - OSITRAN	J	T	RACK (OTROS)	676454340012	26/12/2016	BUENO	ACTIVO
3477	SEDE CENTRAL - OSITRAN	J	T	RACK (OTROS)	676454340013	26/12/2016	BUENO	ACTIVO
3478	SEDE CENTRAL - OSITRAN	J	T	RACK PARA RADIO, TV, LUCES Y TELECINE	676457820014	3/03/2016	BUENO	ACTIVO
3479	SEDE CENTRAL - OSITRAN	J	T	RACK PARA RADIO, TV, LUCES Y TELECINE	676457820017	19/08/2016	BUENO	ACTIVO
3480	SEDE CENTRAL - OSITRAN	E	T	REPOSTERO DE MELAMINA	326487120007	31/12/2011	REGULAR	ACTIVO
3481	SEDE CENTRAL - OSITRAN	E	T	REPOSTERO DE MELAMINA	326487120010	28/05/2015	BUENO	ACTIVO
3482	SEDE CENTRAL - OSITRAN	E	T	REPOSTERO DE MELAMINA	326487120011	11/12/2015	BUENO	ACTIVO
3483	SEDE CENTRAL - OSITRAN	E	T	REPOSTERO DE MELAMINA	326487120012	18/12/2015	REGULAR	ACTIVO
3484	SEDE CENTRAL - OSITRAN	E	T	REPOSTERO DE MELAMINA	326487120013	30/07/2015	BUENO	ACTIVO
3485	SEDE CENTRAL - OSITRAN	J	P	TALADRO ELECTRICO PORTATIL	672295930003	15/03/2013	REGULAR	ACTIVO
3486	SEDE CENTRAL - OSITRAN	J	T	TRIPODE METALICO	676478660007	6/12/2017	BUENO	ACTIVO
3487	SEDE CENTRAL - OSITRAN	J	T	TRIPODE METALICO	676478660008	2/12/2019	NUEVO	ACTIVO
3488	SEDE CENTRAL - OSITRAN	N	P	AUDIFONOS PROFESIONALES	952210700002	4/02/2020	NUEVO	ACTIVO
3489	SEDE CENTRAL - OSITRAN	N	P	AUDIFONOS PROFESIONALES	952210700003	4/02/2020	NUEVO	ACTIVO
3490	SEDE CENTRAL - OSITRAN	N	P	AUDIFONOS PROFESIONALES	952210700004	4/02/2020	NUEVO	ACTIVO
3491	SEDE CENTRAL - OSITRAN	N	P	AUDIFONOS PROFESIONALES	952210700005	4/02/2020	NUEVO	ACTIVO
3492	SEDE CENTRAL - OSITRAN	N	P	AUDIFONOS PROFESIONALES	952210700006	4/02/2020	NUEVO	ACTIVO
3493	SEDE CENTRAL - OSITRAN	E	P	CAFETERA ELECTRICA	322207570013	28/02/2011	REGULAR	ACTIVO
3494	SEDE CENTRAL - OSITRAN	E	P	CAFETERA ELECTRICA	322207570021	9/05/2013	REGULAR	ACTIVO
3495	SEDE CENTRAL - OSITRAN	E	P	CAFETERA ELECTRICA	322207570023	9/05/2013	REGULAR	ACTIVO
3496	SEDE CENTRAL - OSITRAN	E	P	CAFETERA ELECTRICA	322207570028	21/05/2015	BUENO	ACTIVO
3497	SEDE CENTRAL - OSITRAN	E	P	CAFETERA ELECTRICA	322207570029	21/05/2015	BUENO	ACTIVO
3498	OFICINA OSITRAN - APM	E	P	CAFETERA ELECTRICA	322207570031	7/04/2017	REGULAR	ACTIVO
3499	SEDE CENTRAL - OSITRAN	E	P	CAFETERA ELECTRICA	322207570032	14/06/2017	REGULAR	ACTIVO
3500	SEDE CENTRAL - OSITRAN	E	P	CAFETERA ELECTRICA	322207570033	2/10/2017	BUENO	ACTIVO
3501	OFICINA DESCONCENTRADA DE OSITRAN EN IQUITOS	E	P	CAFETERA ELECTRICA	322207570034	11/11/2020	NUEVO	ACTIVO
3502	SEDE CENTRAL - OSITRAN	B	P	CALEFACTOR	112204460001	16/10/2017	BUENO	ACTIVO
3503	SEDE CENTRAL - OSITRAN	B	P	CALEFACTOR	112204460002	16/10/2017	BUENO	ACTIVO
3504	SEDE CENTRAL - OSITRAN	B	P	CALEFACTOR	112204460003	16/10/2017	BUENO	ACTIVO
3505	OFICINA DESCONCENTRADA DE OSITRAN EN IQUITOS	N	P	CAMARA DE RED - CAMARA IP INALAMBRICA	952214000002	17/07/2018	BUENO	ACTIVO
3506	SEDE CENTRAL - OSITRAN	N	P	CAMARA DE VIDEO DIGITAL	952214700006	24/05/2016	BUENO	ACTIVO
3507	SEDE CENTRAL - OSITRAN	N	P	CAMARA DE VIDEO DIGITAL	952214700007	24/05/2016	BUENO	ACTIVO
3508	SEDE CENTRAL - OSITRAN	N	P	CAMARA DOMO A COLOR	952214740050	15/12/2015	BUENO	ACTIVO
3509	SEDE CENTRAL - OSITRAN	N	P	CAMARA DOMO A COLOR	952214740095	13/03/2017	BUENO	ACTIVO
3510	SEDE CENTRAL - OSITRAN	N	P	CAMARA DOMO A COLOR	952214740096	27/12/2017	BUENO	ACTIVO
3511	SEDE CENTRAL - OSITRAN	K	O	COMPUTADORA PERSONAL PORTATIL	740805000084	22/05/2018	BUENO	ACTIVO
3512	SEDE CENTRAL - OSITRAN	B	P	CORTINA DE AIRE	112226730001	31/12/2019	BUENO	ACTIVO
3513	SEDE CENTRAL - OSITRAN	B	P	CORTINA DE AIRE	112226730002	31/12/2019	BUENO	ACTIVO
3514	SEDE CENTRAL - OSITRAN	K	P	DESTRUCTORA DE DOCUMENTOS	742216550011	23/08/2016	BUENO	ACTIVO
3515	SEDE CENTRAL - OSITRAN	K	O	DISCO DURO EXTERNO	740818500006	25/03/2013	BUENO	ACTIVO
3516	SEDE CENTRAL - OSITRAN	K	O	DISCO DURO EXTERNO	740818500007	25/03/2013	BUENO	ACTIVO
3517	SEDE CENTRAL - OSITRAN	K	O	DISCO DURO EXTERNO	740818500029	5/12/2014	REGULAR	ACTIVO
3518	SEDE CENTRAL - OSITRAN	K	O	DISCO DURO EXTERNO	740818500030	5/12/2014	BUENO	ACTIVO
3519	SEDE CENTRAL - OSITRAN	K	O	DISCO DURO EXTERNO	740818500033	17/03/2016	BUENO	ACTIVO
3520	SEDE CENTRAL - OSITRAN	K	O	DISCO DURO EXTERNO	740818500034	17/03/2016	BUENO	ACTIVO
3521	SEDE CENTRAL - OSITRAN	K	O	DISCO DURO EXTERNO	740818500035	17/03/2016	BUENO	ACTIVO
3522	SEDE CENTRAL - OSITRAN	K	O	DISCO DURO EXTERNO	740818500038	15/07/2016	BUENO	ACTIVO
3523	SEDE CENTRAL - OSITRAN	K	O	DISCO DURO EXTERNO	740818500039	22/07/2016	BUENO	ACTIVO
3524	SEDE CENTRAL - OSITRAN	K	O	DISCO DURO EXTERNO	740818500041	24/10/2016	BUENO	ACTIVO
3525	SEDE CENTRAL - OSITRAN	K	O	DISCO DURO EXTERNO	740818500042	24/10/2016	BUENO	ACTIVO
3526	SEDE CENTRAL - OSITRAN	K	O	DISCO DURO EXTERNO	740818500043	24/10/2016	BUENO	ACTIVO
3527	SEDE CENTRAL - OSITRAN	K	O	DISCO DURO EXTERNO	740818500044	24/10/2016	BUENO	ACTIVO
3528	SEDE CENTRAL - OSITRAN	K	O	DISCO DURO EXTERNO	740818500045	24/10/2016	BUENO	ACTIVO

3529	SEDE CENTRAL - OSITRAN	K	O	DISCO DURO EXTERNO	740818500046	24/10/2016	BUENO	ACTIVO
3530	SEDE CENTRAL - OSITRAN	K	O	DISCO DURO EXTERNO	740818500047	24/10/2016	BUENO	ACTIVO
3531	SEDE CENTRAL - OSITRAN	K	O	DISCO DURO EXTERNO	740818500050	14/02/2018	BUENO	ACTIVO
3532	SEDE CENTRAL - OSITRAN	K	O	DISCO DURO EXTERNO	740818500051	20/12/2018	BUENO	ACTIVO
3533	SEDE CENTRAL - OSITRAN	K	O	DISCO DURO EXTERNO	740818500052	20/12/2018	BUENO	ACTIVO
3534	SEDE CENTRAL - OSITRAN	K	O	DISCO DURO EXTERNO	740818500053	20/12/2018	BUENO	ACTIVO
3535	SEDE CENTRAL - OSITRAN	K	O	DISCO DURO EXTERNO	740818500054	20/12/2018	BUENO	ACTIVO
3536	SEDE CENTRAL - OSITRAN	K	O	DISCO DURO EXTERNO	740818500055	20/12/2018	BUENO	ACTIVO
3537	SEDE CENTRAL - OSITRAN	K	O	DISCO DURO EXTERNO	740818500056	20/12/2018	BUENO	ACTIVO
3538	SEDE CENTRAL - OSITRAN	K	O	DISCO DURO EXTERNO	740818500057	20/12/2018	BUENO	ACTIVO
3539	SEDE CENTRAL - OSITRAN	K	O	DISCO DURO EXTERNO	740818500058	20/12/2018	BUENO	ACTIVO
3540	SEDE CENTRAL - OSITRAN	K	O	DISCO DURO EXTERNO	740818500059	20/12/2018	BUENO	ACTIVO
3541	SEDE CENTRAL - OSITRAN	K	O	DISCO DURO EXTERNO	740818500060	20/12/2018	BUENO	ACTIVO
3542	SEDE CENTRAL - OSITRAN	K	O	DISCO DURO EXTERNO	740818500061	20/12/2018	BUENO	ACTIVO
3543	SEDE CENTRAL - OSITRAN	K	O	DISCO DURO EXTERNO	740818500062	20/12/2018	BUENO	ACTIVO
3544	SEDE CENTRAL - OSITRAN	K	O	DISCO DURO EXTERNO	740818500063	20/12/2018	BUENO	ACTIVO
3545	SEDE CENTRAL - OSITRAN	K	O	DISCO DURO EXTERNO	740818500064	20/12/2018	BUENO	ACTIVO
3546	SEDE CENTRAL - OSITRAN	K	O	DISCO DURO EXTERNO	740818500065	20/12/2018	BUENO	ACTIVO
3547	SEDE CENTRAL - OSITRAN	K	O	DISCO DURO EXTERNO	740818500066	20/12/2018	MALO	ACTIVO
3548	SEDE CENTRAL - OSITRAN	K	O	DISCO DURO EXTERNO	740818500067	20/12/2018	BUENO	ACTIVO
3549	SEDE CENTRAL - OSITRAN	K	O	DISCO DURO EXTERNO	740818500068	20/12/2018	BUENO	ACTIVO
3550	SEDE CENTRAL - OSITRAN	K	O	DISCO DURO EXTERNO	740818500069	20/12/2018	BUENO	ACTIVO
3551	SEDE CENTRAL - OSITRAN	K	O	DISCO DURO EXTERNO	740818500070	20/12/2018	BUENO	ACTIVO
3552	SEDE CENTRAL - OSITRAN	K	O	DISCO DURO EXTERNO	740818500072	20/12/2018	BUENO	ACTIVO
3553	SEDE CENTRAL - OSITRAN	K	O	DISCO DURO EXTERNO	740818500073	20/12/2018	BUENO	ACTIVO
3554	SEDE CENTRAL - OSITRAN	K	O	DISCO DURO EXTERNO	740818500074	20/12/2018	BUENO	ACTIVO
3555	SEDE CENTRAL - OSITRAN	K	O	DISCO DURO EXTERNO	740818500075	20/12/2018	BUENO	ACTIVO
3556	SEDE CENTRAL - OSITRAN	K	O	DISCO DURO EXTERNO	740818500076	20/12/2018	BUENO	ACTIVO
3557	SEDE CENTRAL - OSITRAN	K	O	DISCO DURO EXTERNO	740818500077	20/12/2018	BUENO	ACTIVO
3558	SEDE CENTRAL - OSITRAN	K	O	DISCO DURO EXTERNO	740818500078	20/12/2018	BUENO	ACTIVO
3559	SEDE CENTRAL - OSITRAN	K	O	DISCO DURO EXTERNO	740818500079	20/12/2018	BUENO	ACTIVO
3560	SEDE CENTRAL - OSITRAN	K	O	DISCO DURO EXTERNO	740818500080	20/12/2018	BUENO	ACTIVO
3561	SEDE CENTRAL - OSITRAN	K	O	DISCO DURO EXTERNO	740818500081	20/12/2018	BUENO	ACTIVO
3562	SEDE CENTRAL - OSITRAN	K	O	DISCO DURO EXTERNO	740818500082	20/12/2018	BUENO	ACTIVO
3563	SEDE CENTRAL - OSITRAN	K	O	DISCO DURO EXTERNO	740818500083	20/12/2018	BUENO	ACTIVO
3564	SEDE CENTRAL - OSITRAN	K	O	DISCO DURO EXTERNO	740818500084	20/12/2018	BUENO	ACTIVO
3565	SEDE CENTRAL - OSITRAN	K	O	DISCO DURO EXTERNO	740818500085	20/12/2018	BUENO	ACTIVO
3566	SEDE CENTRAL - OSITRAN	K	O	DISCO DURO EXTERNO	740818500086	20/12/2018	BUENO	ACTIVO
3567	SEDE CENTRAL - OSITRAN	K	O	DISCO DURO EXTERNO	740818500087	18/01/2019	NUEVO	ACTIVO
3568	SEDE CENTRAL - OSITRAN	K	O	DISCO DURO EXTERNO	740818500088	4/10/2019	NUEVO	ACTIVO
3569	SEDE CENTRAL - OSITRAN	K	O	DISCO DURO EXTERNO	740818500089	4/10/2019	NUEVO	ACTIVO
3570	SEDE CENTRAL - OSITRAN	K	O	DISCO DURO EXTERNO	740818500090	4/10/2019	NUEVO	ACTIVO
3571	TERMINAL PORTUARIO CALAYERRY	K	O	DISCO DURO EXTERNO	740818500091	4/10/2019	NUEVO	ACTIVO
3572	SEDE CENTRAL - OSITRAN	K	O	DISCO DURO EXTERNO	740818500092	4/10/2019	NUEVO	ACTIVO
3573	SEDE CENTRAL - OSITRAN	K	O	DISCO DURO EXTERNO	740818500093	3/12/2019	NUEVO	ACTIVO
3574	SEDE CENTRAL - OSITRAN	K	O	DISCO DURO EXTERNO	740818500094	3/12/2019	NUEVO	ACTIVO
3575	SEDE CENTRAL - OSITRAN	K	O	DISCO DURO EXTERNO	740818500095	27/12/2019	NUEVO	ACTIVO
3576	SEDE CENTRAL - OSITRAN	K	O	DISCO DURO EXTERNO	740818500096	27/12/2019	NUEVO	ACTIVO
3577	SEDE CENTRAL - OSITRAN	K	O	DISCO DURO EXTERNO	740818500097	30/01/2020	NUEVO	ACTIVO
3578	OFICINA DESCONCENTRADA DE OSITRAN EN IQUITOS	H	P	DISPENSADOR DE SOLUCION CON PEDAL	532233460001	11/11/2020	NUEVO	ACTIVO
3579	OFICINA DESCONCENTRADA DE OSITRAN EN CUSCO	H	P	DISPENSADOR DE SOLUCION CON PEDAL	532233460002	31/12/2020	NUEVO	ACTIVO
3580	SEDE CENTRAL - OSITRAN	G	P	EQUIPO DE ILUMINACION DE EMERGENCIA	462247850139	17/07/2019	NUEVO	ACTIVO
3581	SEDE CENTRAL - OSITRAN	G	P	EQUIPO DE ILUMINACION DE EMERGENCIA	462247850140	17/07/2019	NUEVO	ACTIVO
3582	SEDE CENTRAL - OSITRAN	G	P	EQUIPO DE ILUMINACION DE EMERGENCIA	462247850141	17/07/2019	NUEVO	ACTIVO
3583	SEDE CENTRAL - OSITRAN	G	P	EQUIPO DE ILUMINACION DE EMERGENCIA	462247850142	17/07/2019	NUEVO	ACTIVO
3584	SEDE CENTRAL - OSITRAN	G	P	EQUIPO DE ILUMINACION DE EMERGENCIA	462247850143	17/07/2019	NUEVO	ACTIVO
3585	SEDE CENTRAL - OSITRAN	G	P	EQUIPO DE ILUMINACION DE EMERGENCIA	462247850144	17/07/2019	NUEVO	ACTIVO
3586	SEDE CENTRAL - OSITRAN	G	P	EQUIPO DE ILUMINACION DE EMERGENCIA	462247850145	17/07/2019	NUEVO	ACTIVO
3587	SEDE CENTRAL - OSITRAN	G	P	EQUIPO DE ILUMINACION DE EMERGENCIA	462247850146	17/07/2019	NUEVO	ACTIVO

3588	SEDE CENTRAL - OSITRAN	G	P	EQUIPO DE ILUMINACION DE EMERGENCIA	462247850147	17/07/2019	NUEVO	ACTIVO
3589	SEDE CENTRAL - OSITRAN	G	P	EQUIPO DE ILUMINACION DE EMERGENCIA	462247850148	17/07/2019	NUEVO	ACTIVO
3590	SEDE CENTRAL - OSITRAN	G	P	EQUIPO DE ILUMINACION DE EMERGENCIA	462247850149	17/07/2019	NUEVO	ACTIVO
3591	SEDE CENTRAL - OSITRAN	G	P	EQUIPO DE ILUMINACION DE EMERGENCIA	462247850150	17/07/2019	NUEVO	ACTIVO
3592	SEDE CENTRAL - OSITRAN	G	P	EQUIPO DE ILUMINACION DE EMERGENCIA	462247850151	17/07/2019	NUEVO	ACTIVO
3593	SEDE CENTRAL - OSITRAN	G	P	EQUIPO DE ILUMINACION DE EMERGENCIA	462247850152	17/07/2019	NUEVO	ACTIVO
3594	SEDE CENTRAL - OSITRAN	G	P	EQUIPO DE ILUMINACION DE EMERGENCIA	462247850153	17/07/2019	NUEVO	ACTIVO
3595	SEDE CENTRAL - OSITRAN	G	P	EQUIPO DE ILUMINACION DE EMERGENCIA	462247850154	17/07/2019	NUEVO	ACTIVO
3596	SEDE CENTRAL - OSITRAN	G	P	EQUIPO DE ILUMINACION DE EMERGENCIA	462247850155	17/07/2019	NUEVO	ACTIVO
3597	SEDE CENTRAL - OSITRAN	G	P	EQUIPO DE ILUMINACION DE EMERGENCIA	462247850156	17/07/2019	NUEVO	ACTIVO
3598	SEDE CENTRAL - OSITRAN	G	P	EQUIPO DE ILUMINACION DE EMERGENCIA	462247850157	17/07/2019	NUEVO	ACTIVO
3599	SEDE CENTRAL - OSITRAN	G	P	EQUIPO DE ILUMINACION DE EMERGENCIA	462247850158	17/07/2019	NUEVO	ACTIVO
3600	SEDE CENTRAL - OSITRAN	G	P	EQUIPO DE ILUMINACION DE EMERGENCIA	462247850159	17/07/2019	NUEVO	ACTIVO
3601	SEDE CENTRAL - OSITRAN	G	P	EQUIPO DE ILUMINACION DE EMERGENCIA	462247850160	17/07/2019	NUEVO	ACTIVO
3602	SEDE CENTRAL - OSITRAN	G	P	EQUIPO DE ILUMINACION DE EMERGENCIA	462247850161	17/07/2019	NUEVO	ACTIVO
3603	SEDE CENTRAL - OSITRAN	G	P	EQUIPO DE ILUMINACION DE EMERGENCIA	462247850162	17/07/2019	NUEVO	ACTIVO
3604	SEDE CENTRAL - OSITRAN	G	P	EQUIPO DE ILUMINACION DE EMERGENCIA	462247850163	17/07/2019	NUEVO	ACTIVO
3605	SEDE CENTRAL - OSITRAN	G	P	EQUIPO DE ILUMINACION DE EMERGENCIA	462247850164	17/07/2019	NUEVO	ACTIVO
3606	SEDE CENTRAL - OSITRAN	G	P	EQUIPO DE ILUMINACION DE EMERGENCIA	462247850165	17/07/2019	NUEVO	ACTIVO
3607	SEDE CENTRAL - OSITRAN	G	P	EQUIPO DE ILUMINACION DE EMERGENCIA	462247850166	17/07/2019	NUEVO	ACTIVO
3608	SEDE CENTRAL - OSITRAN	G	P	EQUIPO DE ILUMINACION DE EMERGENCIA	462247850167	17/07/2019	NUEVO	ACTIVO
3609	SEDE CENTRAL - OSITRAN	G	P	EQUIPO DE ILUMINACION DE EMERGENCIA	462247850168	17/07/2019	NUEVO	ACTIVO
3610	SEDE CENTRAL - OSITRAN	G	P	EQUIPO DE ILUMINACION DE EMERGENCIA	462247850169	17/07/2019	NUEVO	ACTIVO
3611	SEDE CENTRAL - OSITRAN	G	P	EQUIPO DE ILUMINACION DE EMERGENCIA	462247850170	17/07/2019	NUEVO	ACTIVO
3612	SEDE CENTRAL - OSITRAN	G	P	EQUIPO DE ILUMINACION DE EMERGENCIA	462247850171	17/07/2019	NUEVO	ACTIVO
3613	SEDE CENTRAL - OSITRAN	G	P	EQUIPO DE ILUMINACION DE EMERGENCIA	462247850172	17/07/2019	NUEVO	ACTIVO
3614	SEDE CENTRAL - OSITRAN	G	P	EQUIPO DE ILUMINACION DE EMERGENCIA	462247850173	17/07/2019	NUEVO	ACTIVO
3615	SEDE CENTRAL - OSITRAN	G	P	EQUIPO DE ILUMINACION DE EMERGENCIA	462247850174	17/07/2019	NUEVO	ACTIVO
3616	SEDE CENTRAL - OSITRAN	G	P	EQUIPO DE ILUMINACION DE EMERGENCIA	462247850175	17/07/2019	NUEVO	ACTIVO
3617	SEDE CENTRAL - OSITRAN	G	P	EQUIPO DE ILUMINACION DE EMERGENCIA	462247850176	17/07/2019	NUEVO	ACTIVO
3618	SEDE CENTRAL - OSITRAN	G	P	EQUIPO DE ILUMINACION DE EMERGENCIA	462247850177	17/07/2019	NUEVO	ACTIVO
3619	SEDE CENTRAL - OSITRAN	G	P	EQUIPO DE ILUMINACION DE EMERGENCIA	462247850178	17/07/2019	NUEVO	ACTIVO
3620	SEDE CENTRAL - OSITRAN	G	P	EQUIPO DE ILUMINACION DE EMERGENCIA	462247850179	17/07/2019	NUEVO	ACTIVO
3621	SEDE CENTRAL - OSITRAN	G	P	EQUIPO DE ILUMINACION DE EMERGENCIA	462247850180	17/07/2019	NUEVO	ACTIVO
3622	SEDE CENTRAL - OSITRAN	G	P	EQUIPO DE ILUMINACION DE EMERGENCIA	462247850181	17/07/2019	NUEVO	ACTIVO
3623	SEDE CENTRAL - OSITRAN	G	P	EQUIPO DE ILUMINACION DE EMERGENCIA	462247850182	17/07/2019	NUEVO	ACTIVO
3624	SEDE CENTRAL - OSITRAN	G	P	EQUIPO DE ILUMINACION DE EMERGENCIA	462247850183	17/07/2019	NUEVO	ACTIVO
3625	SEDE CENTRAL - OSITRAN	G	P	EQUIPO DE ILUMINACION DE EMERGENCIA	462247850184	17/07/2019	NUEVO	ACTIVO
3626	SEDE CENTRAL - OSITRAN	G	P	EQUIPO DE ILUMINACION DE EMERGENCIA	462247850185	17/07/2019	NUEVO	ACTIVO
3627	SEDE CENTRAL - OSITRAN	G	P	EQUIPO DE ILUMINACION DE EMERGENCIA	462247850186	17/07/2019	NUEVO	ACTIVO
3628	SEDE CENTRAL - OSITRAN	G	P	EQUIPO DE ILUMINACION DE EMERGENCIA	462247850187	17/07/2019	NUEVO	ACTIVO
3629	SEDE CENTRAL - OSITRAN	G	P	EQUIPO DE ILUMINACION DE EMERGENCIA	462247850188	17/07/2019	NUEVO	ACTIVO
3630	SEDE CENTRAL - OSITRAN	G	P	EQUIPO DE ILUMINACION DE EMERGENCIA	462247850189	17/07/2019	NUEVO	ACTIVO
3631	SEDE CENTRAL - OSITRAN	G	P	EQUIPO DE ILUMINACION DE EMERGENCIA	462247850190	17/07/2019	NUEVO	ACTIVO
3632	SEDE CENTRAL - OSITRAN	G	P	EQUIPO DE ILUMINACION DE EMERGENCIA	462247850191	17/07/2019	NUEVO	ACTIVO
3633	SEDE CENTRAL - OSITRAN	G	P	EQUIPO DE ILUMINACION DE EMERGENCIA	462247850192	17/07/2019	NUEVO	ACTIVO
3634	SEDE CENTRAL - OSITRAN	G	P	EQUIPO DE ILUMINACION DE EMERGENCIA	462247850193	17/07/2019	NUEVO	ACTIVO
3635	SEDE CENTRAL - OSITRAN	G	P	EQUIPO DE ILUMINACION DE EMERGENCIA	462247850194	17/07/2019	NUEVO	ACTIVO
3636	SEDE CENTRAL - OSITRAN	G	P	EQUIPO DE ILUMINACION DE EMERGENCIA	462247850195	17/07/2019	NUEVO	ACTIVO
3637	SEDE CENTRAL - OSITRAN	G	P	EQUIPO DE ILUMINACION DE EMERGENCIA	462247850196	17/07/2019	NUEVO	ACTIVO
3638	SEDE CENTRAL - OSITRAN	G	P	EQUIPO DE ILUMINACION DE EMERGENCIA	462247850197	17/07/2019	NUEVO	ACTIVO
3639	SEDE CENTRAL - OSITRAN	G	P	EQUIPO DE ILUMINACION DE EMERGENCIA	462247850198	17/07/2019	NUEVO	ACTIVO
3640	SEDE CENTRAL - OSITRAN	G	P	EQUIPO DE ILUMINACION DE EMERGENCIA	462247850199	17/07/2019	NUEVO	ACTIVO
3641	SEDE CENTRAL - OSITRAN	G	P	EQUIPO DE ILUMINACION DE EMERGENCIA	462247850200	17/07/2019	NUEVO	ACTIVO
3642	SEDE CENTRAL - OSITRAN	G	P	EQUIPO DE ILUMINACION DE EMERGENCIA	462247850201	17/07/2019	NUEVO	ACTIVO
3643	SEDE CENTRAL - OSITRAN	G	P	EQUIPO DE ILUMINACION DE EMERGENCIA	462247850202	17/07/2019	NUEVO	ACTIVO
3644	SEDE CENTRAL - OSITRAN	G	P	EQUIPO DE ILUMINACION DE EMERGENCIA	462247850203	17/07/2019	NUEVO	ACTIVO
3645	SEDE CENTRAL - OSITRAN	G	P	EQUIPO DE ILUMINACION DE EMERGENCIA	462247850204	17/07/2019	NUEVO	ACTIVO
3646	SEDE CENTRAL - OSITRAN	G	P	EQUIPO DE ILUMINACION DE EMERGENCIA	462247850205	17/07/2019	NUEVO	ACTIVO

3647	SEDE CENTRAL - OSITRAN	G	P	EQUIPO DE ILUMINACION DE EMERGENCIA	462247850206	17/07/2019	NUEVO	ACTIVO
3648	SEDE CENTRAL - OSITRAN	G	P	EQUIPO DE ILUMINACION DE EMERGENCIA	462247850207	17/07/2019	NUEVO	ACTIVO
3649	SEDE CENTRAL - OSITRAN	G	P	EQUIPO DE ILUMINACION DE EMERGENCIA	462247850208	17/07/2019	NUEVO	ACTIVO
3650	SEDE CENTRAL - OSITRAN	G	P	EQUIPO DE ILUMINACION DE EMERGENCIA	462247850209	17/07/2019	NUEVO	ACTIVO
3651	SEDE CENTRAL - OSITRAN	G	P	EQUIPO DE ILUMINACION DE EMERGENCIA	462247850210	17/07/2019	NUEVO	ACTIVO
3652	SEDE CENTRAL - OSITRAN	G	P	EQUIPO DE ILUMINACION DE EMERGENCIA	462247850211	17/07/2019	NUEVO	ACTIVO
3653	SEDE CENTRAL - OSITRAN	G	P	EQUIPO DE ILUMINACION DE EMERGENCIA	462247850212	17/07/2019	NUEVO	ACTIVO
3654	SEDE CENTRAL - OSITRAN	G	P	EQUIPO DE ILUMINACION DE EMERGENCIA	462247850213	17/07/2019	NUEVO	ACTIVO
3655	SEDE CENTRAL - OSITRAN	G	P	EQUIPO DE ILUMINACION DE EMERGENCIA	462247850214	17/07/2019	NUEVO	ACTIVO
3656	SEDE CENTRAL - OSITRAN	G	P	EQUIPO DE ILUMINACION DE EMERGENCIA	462247850215	17/07/2019	NUEVO	ACTIVO
3657	SEDE CENTRAL - OSITRAN	G	P	EQUIPO DE ILUMINACION DE EMERGENCIA	462247850216	17/07/2019	NUEVO	ACTIVO
3658	OFICINA DESCONCENTRADA DE OSITRAN EN IQUITOS	G	P	EQUIPO DE ILUMINACION DE EMERGENCIA	462247850217	17/07/2019	NUEVO	ACTIVO
3659	OFICINA DESCONCENTRADA DE OSITRAN EN IQUITOS	G	P	EQUIPO DE ILUMINACION DE EMERGENCIA	462247850218	17/07/2019	NUEVO	ACTIVO
3660	OFICINA DESCONCENTRADA DE OSITRAN EN CUSCO	G	P	EQUIPO DE ILUMINACION DE EMERGENCIA	462247850219	17/07/2019	NUEVO	ACTIVO
3661	SEDE CENTRAL - OSITRAN	K	P	EQUIPO MULTIFUNCIONAL COPIADORA IMPRESORA SCANNER Y/O FAX	742223580013	7/04/2010	REGULAR	ACTIVO
3662	OFICINA OSITRAN - APM	K	P	EQUIPO MULTIFUNCIONAL COPIADORA IMPRESORA SCANNER Y/O FAX	742223580036	28/09/2015	BUENO	ACTIVO
3663	SEDE CENTRAL - OSITRAN	K	P	EQUIPO MULTIFUNCIONAL COPIADORA IMPRESORA SCANNER Y/O FAX	742223580050	10/12/2020	MALO	ACTIVO
3664	SEDE CENTRAL - OSITRAN	B	P	EQUIPO PARA AIRE ACONDICIONADO PORTATIL	112235150005	10/12/2020	REGULAR	ACTIVO
3665	SEDE CENTRAL - OSITRAN	B	P	EQUIPO PARA AIRE ACONDICIONADO PORTATIL	112235150006	10/12/2020	REGULAR	ACTIVO
3666	SEDE CENTRAL - OSITRAN	B	P	EQUIPO PURIFICADOR DE AMBIENTE	112242080002	16/04/2014	BUENO	ACTIVO
3667	SEDE CENTRAL - OSITRAN	N	P	ESTABILIZADOR DE CAMARA	952236910002	23/12/2019	NUEVO	ACTIVO
3668	SEDE CENTRAL - OSITRAN	N	P	ESTABILIZADOR DE CAMARA	952236910003	30/12/2019	NUEVO	ACTIVO
3669	SEDE CENTRAL - OSITRAN	M	P	EXTINTOR	882225250005	31/07/2008	REGULAR	ACTIVO
3670	OFICINA DESCONCENTRADA DE OSITRAN EN IQUITOS	M	P	EXTINTOR	882225250025	4/12/2008	REGULAR	ACTIVO
3671	SEDE CENTRAL - OSITRAN	M	P	EXTINTOR	882225250026	4/12/2008	REGULAR	ACTIVO
3672	SEDE CENTRAL - OSITRAN	M	P	EXTINTOR	882225250027	4/12/2008	REGULAR	ACTIVO
3673	SEDE CENTRAL - OSITRAN	M	P	EXTINTOR	882225250028	7/12/2009	BUENO	ACTIVO
3674	SEDE CENTRAL - OSITRAN	M	P	EXTINTOR	882225250029	7/12/2009	REGULAR	ACTIVO
3675	SEDE CENTRAL - OSITRAN	M	P	EXTINTOR	882225250030	7/12/2009	REGULAR	ACTIVO
3676	SEDE CENTRAL - OSITRAN	M	P	EXTINTOR	882225250033	3/12/2012	REGULAR	ACTIVO
3677	SEDE CENTRAL - OSITRAN	M	P	EXTINTOR	882225250034	3/12/2012	BUENO	ACTIVO
3678	SEDE CENTRAL - OSITRAN	M	P	EXTINTOR	882225250035	3/12/2012	REGULAR	ACTIVO
3679	SEDE CENTRAL - OSITRAN	M	P	EXTINTOR	882225250036	3/12/2012	REGULAR	ACTIVO
3680	OFICINA DESCONCENTRADA DE OSITRAN EN CUSCO	M	P	EXTINTOR	882225250037	12/12/2013	BUENO	ACTIVO
3681	SEDE CENTRAL - OSITRAN	M	P	EXTINTOR	882225250038	29/12/2014	REGULAR	ACTIVO
3682	SEDE CENTRAL - OSITRAN	M	P	EXTINTOR	882225250039	29/12/2014	BUENO	ACTIVO
3683	SEDE CENTRAL - OSITRAN	M	P	EXTINTOR	882225250040	29/12/2014	REGULAR	ACTIVO
3684	SEDE CENTRAL - OSITRAN	M	P	EXTINTOR	882225250041	29/12/2014	BUENO	ACTIVO
3685	SEDE CENTRAL - OSITRAN	M	P	EXTINTOR	882225250042	29/12/2014	BUENO	ACTIVO
3686	SEDE CENTRAL - OSITRAN	M	P	EXTINTOR	882225250043	22/12/2014	BUENO	ACTIVO
3687	SEDE CENTRAL - OSITRAN	M	P	EXTINTOR	882225250044	22/12/2014	BUENO	ACTIVO
3688	SEDE CENTRAL - OSITRAN	M	P	EXTINTOR	882225250045	22/12/2014	BUENO	ACTIVO
3689	SEDE CENTRAL - OSITRAN	M	P	EXTINTOR	882225250046	22/12/2014	BUENO	ACTIVO
3690	SEDE CENTRAL - OSITRAN	M	P	EXTINTOR	882225250047	22/12/2014	BUENO	ACTIVO
3691	SEDE CENTRAL - OSITRAN	M	P	EXTINTOR	882225250048	22/12/2014	BUENO	ACTIVO
3692	SEDE CENTRAL - OSITRAN	M	P	EXTINTOR	882225250049	22/12/2014	BUENO	ACTIVO
3693	SEDE CENTRAL - OSITRAN	M	P	EXTINTOR	882225250050	22/12/2014	BUENO	ACTIVO
3694	SEDE CENTRAL - OSITRAN	M	P	EXTINTOR	882225250055	5/10/2015	BUENO	ACTIVO
3695	SEDE CENTRAL - OSITRAN	M	P	EXTINTOR	882225250056	5/10/2015	BUENO	ACTIVO
3696	SEDE CENTRAL - OSITRAN	M	P	EXTINTOR	882225250057	5/10/2015	BUENO	ACTIVO
3697	SEDE CENTRAL - OSITRAN	M	P	EXTINTOR	882225250058	5/10/2015	BUENO	ACTIVO
3698	SEDE CENTRAL - OSITRAN	M	P	EXTINTOR	882225250059	3/10/2016	BUENO	ACTIVO
3699	CENTRO DE ORIENTACION LINEA 1	M	P	EXTINTOR	882225250060	25/01/2017	BUENO	ACTIVO
3700	OFICINA DESCONCENTRADA DE OSITRAN EN AREQUIPA	M	P	EXTINTOR	882225250061	25/01/2017	BUENO	ACTIVO
3701	SEDE CENTRAL - OSITRAN	M	P	EXTINTOR	882225250062	25/01/2017	BUENO	ACTIVO
3702	SEDE CENTRAL - OSITRAN	M	P	EXTINTOR	882225250063	25/01/2017	BUENO	ACTIVO
3703	SEDE CENTRAL - OSITRAN	M	P	EXTINTOR	882225250064	25/01/2017	BUENO	ACTIVO
3704	SEDE CENTRAL - OSITRAN	M	P	EXTINTOR	882225250065	25/01/2017	BUENO	ACTIVO
3705	SEDE CENTRAL - OSITRAN	M	P	EXTINTOR	882225250066	25/01/2017	BUENO	ACTIVO

3706	SEDE CENTRAL - OSITRAN	M	P	EXTINTOR	882225250067	25/01/2017	BUENO	ACTIVO
3707	SEDE CENTRAL - OSITRAN	M	P	EXTINTOR	882225250068	25/01/2017	BUENO	ACTIVO
3708	SEDE CENTRAL - OSITRAN	M	P	EXTINTOR	882225250069	18/12/2019	NUEVO	ACTIVO
3709	SEDE CENTRAL - OSITRAN	M	P	EXTINTOR	882225250070	18/12/2019	NUEVO	ACTIVO
3710	SEDE CENTRAL - OSITRAN	M	P	EXTINTOR	882225250071	18/12/2019	NUEVO	ACTIVO
3711	SEDE CENTRAL - OSITRAN	M	P	EXTINTOR	882225250072	18/12/2019	NUEVO	ACTIVO
3712	SEDE CENTRAL - OSITRAN	M	P	EXTINTOR	882225250073	18/12/2019	NUEVO	ACTIVO
3713	SEDE CENTRAL - OSITRAN	M	P	EXTINTOR	882225250074	18/12/2019	NUEVO	ACTIVO
3714	SEDE CENTRAL - OSITRAN	M	P	EXTINTOR	882225250075	18/12/2019	NUEVO	ACTIVO
3715	SEDE CENTRAL - OSITRAN	M	P	EXTINTOR	882225250076	18/12/2019	NUEVO	ACTIVO
3716	SEDE CENTRAL - OSITRAN	M	P	EXTINTOR	882225250077	18/12/2019	NUEVO	ACTIVO
3717	SEDE CENTRAL - OSITRAN	M	P	EXTINTOR	882225250078	18/12/2019	NUEVO	ACTIVO
3718	SEDE CENTRAL - OSITRAN	M	P	EXTINTOR	882225250079	18/12/2019	NUEVO	ACTIVO
3719	SEDE CENTRAL - OSITRAN	M	P	EXTINTOR	882225250080	18/12/2019	NUEVO	ACTIVO
3720	SEDE CENTRAL - OSITRAN	M	P	EXTINTOR	882225250081	18/12/2019	NUEVO	ACTIVO
3721	SEDE CENTRAL - OSITRAN	B	P	EXTRACTOR DE AIRE	112248020002	22/05/2010	REGULAR	ACTIVO
3722	SEDE CENTRAL - OSITRAN	B	P	EXTRACTOR DE AIRE	112248020003	22/05/2010	REGULAR	ACTIVO
3723	SEDE CENTRAL - OSITRAN	B	P	EXTRACTOR DE AIRE	112248020004	22/05/2010	REGULAR	ACTIVO
3724	SEDE CENTRAL - OSITRAN	B	P	EXTRACTOR DE AIRE	112248020005	22/05/2010	REGULAR	ACTIVO
3725	SEDE CENTRAL - OSITRAN	B	P	EXTRACTOR DE AIRE	112248020034	28/05/2015	BUENO	ACTIVO
3726	SEDE CENTRAL - OSITRAN	B	P	EXTRACTOR DE AIRE	112248020035	14/02/2017	BUENO	ACTIVO
3727	SEDE CENTRAL - OSITRAN	B	P	EXTRACTOR DE AIRE	112248020037	14/02/2017	REGULAR	ACTIVO
3728	SEDE CENTRAL - OSITRAN	B	P	EXTRACTOR DE AIRE	112248020039	14/02/2017	BUENO	ACTIVO
3729	SEDE CENTRAL - OSITRAN	B	P	EXTRACTOR DE AIRE	112248020041	14/02/2017	BUENO	ACTIVO
3730	SEDE CENTRAL - OSITRAN	B	P	EXTRACTOR DE AIRE	112248020047	26/04/2017	BUENO	ACTIVO
3731	SEDE CENTRAL - OSITRAN	B	P	EXTRACTOR DE AIRE	112248020050	21/12/2018	BUENO	ACTIVO
3732	SEDE CENTRAL - OSITRAN	B	P	EXTRACTOR DE AIRE	112248020051	21/12/2018	BUENO	ACTIVO
3733	SEDE CENTRAL - OSITRAN	B	P	EXTRACTOR DE AIRE	112248020052	21/12/2018	BUENO	ACTIVO
3734	SEDE CENTRAL - OSITRAN	B	P	FRIGOBAR	112252140003	18/12/2017	BUENO	ACTIVO
3735	SEDE CENTRAL - OSITRAN	B	P	FRIGOBAR	112252140004	29/12/2017	BUENO	ACTIVO
3736	SEDE CENTRAL - OSITRAN	B	P	FRIGOBAR	112252140005	29/12/2017	BUENO	ACTIVO
3737	SEDE CENTRAL - OSITRAN	B	P	FRIGOBAR	112252140006	29/12/2017	BUENO	ACTIVO
3738	SEDE CENTRAL - OSITRAN	B	P	FRIGOBAR	112252140007	29/12/2017	BUENO	ACTIVO
3739	SEDE CENTRAL - OSITRAN	B	P	FRIGOBAR	112252140008	29/12/2017	BUENO	ACTIVO
3740	SEDE CENTRAL - OSITRAN	B	P	FRIGOBAR	112252140009	29/12/2017	BUENO	ACTIVO
3741	SEDE CENTRAL - OSITRAN	J	P	GATAS EN GENERAL	672263820001	29/04/2010	BUENO	ACTIVO
3742	SEDE CENTRAL - OSITRAN	J	P	GATAS EN GENERAL	672263820002	29/04/2010	BUENO	ACTIVO
3743	SEDE CENTRAL - OSITRAN	J	P	GATAS EN GENERAL	672263820003	29/04/2010	BUENO	ACTIVO
3744	SEDE CENTRAL - OSITRAN	J	P	GATAS EN GENERAL	672263820004	29/12/2014	REGULAR	ACTIVO
3745	SEDE CENTRAL - OSITRAN	J	P	GATAS EN GENERAL	672263820005	29/12/2014	BUENO	ACTIVO
3746	SEDE CENTRAL - OSITRAN	J	P	GATAS EN GENERAL	672263820006	29/12/2014	BUENO	ACTIVO
3747	SEDE CENTRAL - OSITRAN	J	P	GATAS EN GENERAL	672263820007	29/12/2014	REGULAR	ACTIVO
3748	SEDE CENTRAL - OSITRAN	I	P	GLUCOMETRO	602246040001	29/04/2010	REGULAR	ACTIVO
3749	SEDE CENTRAL - OSITRAN	I	P	GLUCOMETRO	602246040002	29/04/2010	REGULAR	ACTIVO
3750	SEDE CENTRAL - OSITRAN	I	P	GLUCOMETRO	602246040004	28/11/2014	BUENO	ACTIVO
3751	SEDE CENTRAL - OSITRAN	N	P	GRABADOR DIGITAL DE VIDEO Y AUDIO - VIDEOGRABADOR DIGITAL	952245280009	27/12/2017	BUENO	ACTIVO
3752	SEDE CENTRAL - OSITRAN	N	P	GRABADORA DE DISCO BLU-RAY	952245560001	22/10/2013	BUENO	ACTIVO
3753	SEDE CENTRAL - OSITRAN	N	P	GRABADORA DE DISCO BLU-RAY	952245560002	22/10/2013	BUENO	ACTIVO
3754	SEDE CENTRAL - OSITRAN	N	P	GRABADORA DE DISCO BLU-RAY	952245560003	17/12/2018	BUENO	ACTIVO
3755	SEDE CENTRAL - OSITRAN	N	P	GRABADORA DE DISCO BLU-RAY	952245560004	27/12/2019	NUEVO	ACTIVO
3756	SEDE CENTRAL - OSITRAN	N	P	GRABADORA DE DISCO BLU-RAY	952245560005	27/12/2019	NUEVO	ACTIVO
3757	SEDE CENTRAL - OSITRAN	N	P	GRABADORA DE DISCO BLU-RAY	952245560006	27/12/2019	NUEVO	ACTIVO
3758	SEDE CENTRAL - OSITRAN	N	P	GRABADORA DE DISCO BLU-RAY	952245560007	27/12/2019	NUEVO	ACTIVO
3759	SEDE CENTRAL - OSITRAN	N	P	GRABADORA DIGITAL	952245650003	30/04/2011	REGULAR	ACTIVO
3760	SEDE CENTRAL - OSITRAN	N	P	GRABADORA DIGITAL	952245650005	28/08/2015	BUENO	ACTIVO
3761	SEDE CENTRAL - OSITRAN	N	P	GRABADORA DIGITAL	952245650006	13/11/2017	BUENO	ACTIVO
3762	SEDE CENTRAL - OSITRAN	N	P	GRABADORA DIGITAL	952245650007	13/11/2017	BUENO	ACTIVO
3763	SEDE CENTRAL - OSITRAN	K	P	GUILLOTINA	742229930005	17/12/2013	BUENO	ACTIVO
3764	SEDE CENTRAL - OSITRAN	K	P	GUILLOTINA	742229930006	13/12/2013	BUENO	ACTIVO

3765	SEDE CENTRAL - OSITRAN	E	P	HERVIDOR ELECTRICO	322250000009	9/05/2013	BUENO	ACTIVO
3766	SEDE CENTRAL - OSITRAN	E	P	HERVIDOR ELECTRICO	322250000011	24/07/2014	BUENO	ACTIVO
3767	SEDE CENTRAL - OSITRAN	E	P	HERVIDOR ELECTRICO	322250000012	4/04/2015	BUENO	ACTIVO
3768	SEDE CENTRAL - OSITRAN	E	P	HERVIDOR ELECTRICO	322250000015	14/06/2017	BUENO	ACTIVO
3769	SEDE CENTRAL - OSITRAN	E	P	HERVIDOR ELECTRICO	322250000016	24/10/2018	BUENO	ACTIVO
3770	OFICINA OSITRAN - APM	E	P	HERVIDOR ELECTRICO	322250000017	14/11/2018	BUENO	ACTIVO
3771	SEDE CENTRAL - OSITRAN	E	P	HERVIDOR ELECTRICO	322250000018	26/12/2019	NUEVO	ACTIVO
3772	SEDE CENTRAL - OSITRAN	E	P	HORNO MICROONDAS	322260610013	21/05/2015	BUENO	ACTIVO
3773	SEDE CENTRAL - OSITRAN	E	P	HORNO MICROONDAS	322260610015	16/06/2015	REGULAR	ACTIVO
3774	SEDE CENTRAL - OSITRAN	E	P	HORNO MICROONDAS	322260610016	8/09/2015	BUENO	ACTIVO
3775	SEDE CENTRAL - OSITRAN	E	P	HORNO MICROONDAS	322260610017	25/11/2015	BUENO	ACTIVO
3776	SEDE CENTRAL - OSITRAN	E	P	HORNO MICROONDAS	322260610018	7/12/2015	BUENO	ACTIVO
3777	SEDE CENTRAL - OSITRAN	E	P	HORNO MICROONDAS	322260610019	7/12/2015	BUENO	ACTIVO
3778	SEDE CENTRAL - OSITRAN	E	P	HORNO MICROONDAS	322260610020	7/12/2015	BUENO	ACTIVO
3779	SEDE CENTRAL - OSITRAN	E	P	HORNO MICROONDAS	322260610021	7/12/2015	REGULAR	ACTIVO
3780	SEDE CENTRAL - OSITRAN	E	P	HORNO MICROONDAS	322260610022	20/11/2019	NUEVO	ACTIVO
3781	SEDE CENTRAL - OSITRAN	E	P	HORNO MICROONDAS	322260610023	20/11/2019	NUEVO	ACTIVO
3782	SEDE CENTRAL - OSITRAN	E	P	HORNO MICROONDAS	322260610024	20/11/2019	BUENO	ACTIVO
3783	SEDE CENTRAL - OSITRAN	E	P	HORNO MICROONDAS	322260610025	20/11/2019	NUEVO	ACTIVO
3784	SEDE CENTRAL - OSITRAN	E	P	HORNO MICROONDAS	322260610026	20/11/2019	NUEVO	ACTIVO
3785	SEDE CENTRAL - OSITRAN	K	O	IMPRESORA A INYECCION DE TINTA	740836500005	14/04/2014	BUENO	ACTIVO
3786	SEDE CENTRAL - OSITRAN	K	O	IMPRESORA A INYECCION DE TINTA	740836500007	22/03/2016	BUENO	ACTIVO
3787	SEDE CENTRAL - OSITRAN	K	O	IMPRESORA A INYECCION DE TINTA	740836500008	13/06/2016	BUENO	ACTIVO
3788	SEDE CENTRAL - OSITRAN	K	O	IMPRESORA A INYECCION DE TINTA	740836500009	2/09/2016	BUENO	ACTIVO
3789	SEDE CENTRAL - OSITRAN	K	O	IMPRESORA DE ETIQUETA - IMPRESORA DE TICKET	740840430001	30/12/2019	NUEVO	ACTIVO
3790	SEDE CENTRAL - OSITRAN	K	O	IMPRESORA LASER	740841000024	11/04/2013	BUENO	ACTIVO
3791	SEDE CENTRAL - OSITRAN	K	O	IMPRESORA LASER	740841000025	11/04/2013	REGULAR	ACTIVO
3792	SEDE CENTRAL - OSITRAN	K	O	LAPIZ OPTICO	740854500001	30/12/2019	NUEVO	ACTIVO
3793	SEDE CENTRAL - OSITRAN	J	P	LECTORA (OTRAS)	672271850001	19/02/2016	BUENO	ACTIVO
3794	SEDE CENTRAL - OSITRAN	J	P	LECTORA (OTRAS)	672271850002	19/02/2016	BUENO	ACTIVO
3795	SEDE CENTRAL - OSITRAN	J	P	LECTORA (OTRAS)	672271850003	19/02/2016	BUENO	ACTIVO
3796	SEDE CENTRAL - OSITRAN	J	P	LECTORA (OTRAS)	672271850004	19/02/2016	BUENO	ACTIVO
3797	SEDE CENTRAL - OSITRAN	J	P	LECTORA (OTRAS)	672271850005	19/02/2016	BUENO	ACTIVO
3798	SEDE CENTRAL - OSITRAN	J	P	LECTORA (OTRAS)	672271850007	19/02/2016	BUENO	ACTIVO
3799	SEDE CENTRAL - OSITRAN	J	P	LECTORA (OTRAS)	672271850008	19/02/2016	BUENO	ACTIVO
3800	SEDE CENTRAL - OSITRAN	J	P	LECTORA (OTRAS)	672271850009	19/02/2016	BUENO	ACTIVO
3801	SEDE CENTRAL - OSITRAN	J	P	LECTORA (OTRAS)	672271850010	26/01/2017	BUENO	ACTIVO
3802	SEDE CENTRAL - OSITRAN	J	P	LECTORA (OTRAS)	672271850011	26/01/2017	BUENO	ACTIVO
3803	SEDE CENTRAL - OSITRAN	J	P	LECTORA (OTRAS)	672271850012	26/01/2017	BUENO	ACTIVO
3804	SEDE CENTRAL - OSITRAN	J	P	LECTORA (OTRAS)	672271850013	26/01/2017	BUENO	ACTIVO
3805	SEDE CENTRAL - OSITRAN	J	P	LECTORA (OTRAS)	672271850014	26/01/2017	BUENO	ACTIVO
3806	SEDE CENTRAL - OSITRAN	J	P	LECTORA (OTRAS)	672271850015	26/01/2017	BUENO	ACTIVO
3807	SEDE CENTRAL - OSITRAN	J	P	LECTORA (OTRAS)	672271850016	26/01/2017	BUENO	ACTIVO
3808	SEDE CENTRAL - OSITRAN	J	P	LECTORA (OTRAS)	672271850017	26/01/2017	BUENO	ACTIVO
3809	SEDE CENTRAL - OSITRAN	J	P	LECTORA (OTRAS)	672271850018	26/01/2017	BUENO	ACTIVO
3810	SEDE CENTRAL - OSITRAN	J	P	LECTORA (OTRAS)	672271850019	26/01/2017	BUENO	ACTIVO
3811	SEDE CENTRAL - OSITRAN	J	P	LECTORA (OTRAS)	672271850020	26/01/2017	BUENO	ACTIVO
3812	SEDE CENTRAL - OSITRAN	J	P	LECTORA (OTRAS)	672271850021	26/01/2017	BUENO	ACTIVO
3813	SEDE CENTRAL - OSITRAN	J	P	LECTORA (OTRAS)	672271850022	26/01/2017	BUENO	ACTIVO
3814	SEDE CENTRAL - OSITRAN	J	P	LECTORA (OTRAS)	672271850023	26/01/2017	BUENO	ACTIVO
3815	SEDE CENTRAL - OSITRAN	J	P	LECTORA (OTRAS)	672271850024	26/01/2017	BUENO	ACTIVO
3816	SEDE CENTRAL - OSITRAN	J	P	LECTORA (OTRAS)	672271850025	25/04/2017	BUENO	ACTIVO
3817	SEDE CENTRAL - OSITRAN	K	O	LECTORA DE CODIGO DE BARRAS	740863500006	26/12/2019	NUEVO	ACTIVO
3818	SEDE CENTRAL - OSITRAN	K	O	LECTORA DE CODIGO DE BARRAS	740863500007	26/12/2019	NUEVO	ACTIVO
3819	SEDE CENTRAL - OSITRAN	K	O	LECTORA DE CODIGO DE BARRAS	740863500008	26/12/2019	NUEVO	ACTIVO
3820	SEDE CENTRAL - OSITRAN	K	O	LECTORA DE CODIGO DE BARRAS	740863500009	26/12/2019	NUEVO	ACTIVO
3821	SEDE CENTRAL - OSITRAN	K	O	LECTORA DE CODIGO DE BARRAS	740863500010	26/12/2019	NUEVO	ACTIVO
3822	SEDE CENTRAL - OSITRAN	K	O	LECTORA DE CODIGO DE BARRAS	740863500011	26/12/2019	NUEVO	ACTIVO
3823	SEDE CENTRAL - OSITRAN	K	O	LECTORA DE CODIGO DE BARRAS	740863500012	26/12/2019	NUEVO	ACTIVO

3824	SEDE CENTRAL - OSITRAN	K	O	LECTORA DE TARJETA DE PROXIMIDAD	740870810009	24/05/2017	BUENO	ACTIVO
3825	SEDE CENTRAL - OSITRAN	K	O	LECTORA DE TARJETA INTELIGENTE	740870950001	5/12/2018	BUENO	ACTIVO
3826	SEDE CENTRAL - OSITRAN	K	O	LECTORA DE TARJETA INTELIGENTE	740870950002	5/12/2018	BUENO	ACTIVO
3827	SEDE CENTRAL - OSITRAN	K	O	LECTORA DE TARJETA INTELIGENTE	740870950003	5/12/2018	BUENO	ACTIVO
3828	SEDE CENTRAL - OSITRAN	K	O	LECTORA DE TARJETA INTELIGENTE	740870950004	5/12/2018	BUENO	ACTIVO
3829	SEDE CENTRAL - OSITRAN	K	O	LECTORA DE TARJETA INTELIGENTE	740870950005	5/12/2018	BUENO	ACTIVO
3830	SEDE CENTRAL - OSITRAN	K	O	LECTORA DE TARJETA INTELIGENTE	740870950006	5/12/2018	BUENO	ACTIVO
3831	SEDE CENTRAL - OSITRAN	K	O	LECTORA DE TARJETA INTELIGENTE	740870950007	5/12/2018	BUENO	ACTIVO
3832	SEDE CENTRAL - OSITRAN	K	O	LECTORA DE TARJETA INTELIGENTE	740870950008	5/12/2018	BUENO	ACTIVO
3833	SEDE CENTRAL - OSITRAN	K	O	LECTORA DE TARJETA INTELIGENTE	740870950009	5/12/2018	BUENO	ACTIVO
3834	SEDE CENTRAL - OSITRAN	K	O	LECTORA DE TARJETA INTELIGENTE	740870950010	5/12/2018	BUENO	ACTIVO
3835	SEDE CENTRAL - OSITRAN	K	O	LECTORA DE TARJETA INTELIGENTE	740870950011	5/12/2018	BUENO	ACTIVO
3836	SEDE CENTRAL - OSITRAN	K	O	LECTORA DE TARJETA INTELIGENTE	740870950012	5/12/2018	BUENO	ACTIVO
3837	SEDE CENTRAL - OSITRAN	K	O	LECTORA DE TARJETA INTELIGENTE	740870950013	5/12/2018	BUENO	ACTIVO
3838	SEDE CENTRAL - OSITRAN	K	O	LECTORA DE TARJETA INTELIGENTE	740870950014	5/12/2018	BUENO	ACTIVO
3839	SEDE CENTRAL - OSITRAN	K	O	LECTORA DE TARJETA INTELIGENTE	740870950015	5/12/2018	BUENO	ACTIVO
3840	SEDE CENTRAL - OSITRAN	K	O	LECTORA DE TARJETA INTELIGENTE	740870950016	5/12/2018	BUENO	ACTIVO
3841	SEDE CENTRAL - OSITRAN	K	O	LECTORA DE TARJETA INTELIGENTE	740870950017	5/12/2018	BUENO	ACTIVO
3842	SEDE CENTRAL - OSITRAN	K	O	LECTORA DE TARJETA INTELIGENTE	740870950018	5/12/2018	BUENO	ACTIVO
3843	SEDE CENTRAL - OSITRAN	K	O	LECTORA DE TARJETA INTELIGENTE	740870950019	5/12/2018	BUENO	ACTIVO
3844	SEDE CENTRAL - OSITRAN	K	O	LECTORA DE TARJETA INTELIGENTE	740870950020	5/12/2018	BUENO	ACTIVO
3845	SEDE CENTRAL - OSITRAN	K	O	LECTORA DE TARJETA INTELIGENTE	740870950021	5/12/2018	BUENO	ACTIVO
3846	SEDE CENTRAL - OSITRAN	K	O	LECTORA DE TARJETA INTELIGENTE	740870950022	5/12/2018	BUENO	ACTIVO
3847	SEDE CENTRAL - OSITRAN	K	O	LECTORA DE TARJETA INTELIGENTE	740870950023	5/12/2018	BUENO	ACTIVO
3848	SEDE CENTRAL - OSITRAN	K	O	LECTORA DE TARJETA INTELIGENTE	740870950024	5/12/2018	BUENO	ACTIVO
3849	SEDE CENTRAL - OSITRAN	K	O	LECTORA DE TARJETA INTELIGENTE	740870950025	5/12/2018	BUENO	ACTIVO
3850	SEDE CENTRAL - OSITRAN	K	O	LECTORA DE TARJETA INTELIGENTE	740870950026	5/12/2018	BUENO	ACTIVO
3851	SEDE CENTRAL - OSITRAN	K	O	LECTORA DE TARJETA INTELIGENTE	740870950027	5/12/2018	BUENO	ACTIVO
3852	SEDE CENTRAL - OSITRAN	K	O	LECTORA DE TARJETA INTELIGENTE	740870950028	5/12/2018	BUENO	ACTIVO
3853	SEDE CENTRAL - OSITRAN	K	O	LECTORA DE TARJETA INTELIGENTE	740870950029	5/12/2018	BUENO	ACTIVO
3854	SEDE CENTRAL - OSITRAN	K	O	LECTORA DE TARJETA INTELIGENTE	740870950030	5/12/2018	BUENO	ACTIVO
3855	SEDE CENTRAL - OSITRAN	K	O	LECTORA DE TARJETA INTELIGENTE	740870950031	5/12/2018	BUENO	ACTIVO
3856	SEDE CENTRAL - OSITRAN	K	O	LECTORA DE TARJETA INTELIGENTE	740870950032	5/12/2018	BUENO	ACTIVO
3857	SEDE CENTRAL - OSITRAN	K	O	LECTORA DE TARJETA INTELIGENTE	740870950033	5/12/2018	BUENO	ACTIVO
3858	SEDE CENTRAL - OSITRAN	K	O	LECTORA DE TARJETA INTELIGENTE	740870950034	5/12/2018	BUENO	ACTIVO
3859	SEDE CENTRAL - OSITRAN	K	O	LECTORA DE TARJETA INTELIGENTE	740870950035	5/12/2018	BUENO	ACTIVO
3860	SEDE CENTRAL - OSITRAN	K	O	LECTORA DE TARJETA INTELIGENTE	740870950036	5/12/2018	BUENO	ACTIVO
3861	SEDE CENTRAL - OSITRAN	K	O	LECTORA DE TARJETA INTELIGENTE	740870950037	5/12/2018	BUENO	ACTIVO
3862	SEDE CENTRAL - OSITRAN	K	O	LECTORA DE TARJETA INTELIGENTE	740870950038	5/12/2018	BUENO	ACTIVO
3863	SEDE CENTRAL - OSITRAN	K	O	LECTORA DE TARJETA INTELIGENTE	740870950039	5/12/2018	BUENO	ACTIVO
3864	SEDE CENTRAL - OSITRAN	K	O	LECTORA DE TARJETA INTELIGENTE	740870950040	5/12/2018	BUENO	ACTIVO
3865	SEDE CENTRAL - OSITRAN	K	O	LECTORA DE TARJETA INTELIGENTE	740870950041	5/12/2018	BUENO	ACTIVO
3866	SEDE CENTRAL - OSITRAN	K	O	LECTORA DE TARJETA INTELIGENTE	740870950042	5/12/2018	BUENO	ACTIVO
3867	SEDE CENTRAL - OSITRAN	K	O	LECTORA DE TARJETA INTELIGENTE	740870950043	5/12/2018	BUENO	ACTIVO
3868	SEDE CENTRAL - OSITRAN	K	O	LECTORA DE TARJETA INTELIGENTE	740870950044	5/12/2018	BUENO	ACTIVO
3869	SEDE CENTRAL - OSITRAN	K	O	LECTORA DE TARJETA INTELIGENTE	740870950045	5/12/2018	BUENO	ACTIVO
3870	SEDE CENTRAL - OSITRAN	K	O	LECTORA DE TARJETA INTELIGENTE	740870950046	5/12/2018	BUENO	ACTIVO
3871	SEDE CENTRAL - OSITRAN	K	O	LECTORA DE TARJETA INTELIGENTE	740870950047	5/12/2018	BUENO	ACTIVO
3872	SEDE CENTRAL - OSITRAN	K	O	LECTORA DE TARJETA INTELIGENTE	740870950048	5/12/2018	BUENO	ACTIVO
3873	SEDE CENTRAL - OSITRAN	K	O	LECTORA DE TARJETA INTELIGENTE	740870950049	5/12/2018	BUENO	ACTIVO
3874	SEDE CENTRAL - OSITRAN	K	O	LECTORA DE TARJETA INTELIGENTE	740870950050	5/12/2018	BUENO	ACTIVO
3875	SEDE CENTRAL - OSITRAN	K	O	LECTORA DE TARJETA INTELIGENTE	740870950051	5/12/2018	BUENO	ACTIVO
3876	SEDE CENTRAL - OSITRAN	K	O	LECTORA DE TARJETA INTELIGENTE	740870950052	5/12/2018	BUENO	ACTIVO
3877	SEDE CENTRAL - OSITRAN	K	O	LECTORA DE TARJETA INTELIGENTE	740870950053	5/12/2018	BUENO	ACTIVO
3878	SEDE CENTRAL - OSITRAN	K	O	LECTORA DE TARJETA INTELIGENTE	740870950054	5/12/2018	BUENO	ACTIVO
3879	SEDE CENTRAL - OSITRAN	K	O	LECTORA DE TARJETA INTELIGENTE	740870950055	5/12/2018	BUENO	ACTIVO
3880	SEDE CENTRAL - OSITRAN	K	O	LECTORA DE TARJETA INTELIGENTE	740870950056	5/12/2018	BUENO	ACTIVO
3881	SEDE CENTRAL - OSITRAN	K	O	LECTORA DE TARJETA INTELIGENTE	740870950057	5/12/2018	BUENO	ACTIVO
3882	SEDE CENTRAL - OSITRAN	K	O	LECTORA DE TARJETA INTELIGENTE	740870950058	5/12/2018	BUENO	ACTIVO

3883	SEDE CENTRAL - OSITRAN	K	O	LECTORA DE TARJETA INTELIGENTE	740870950059	5/12/2018	BUENO	ACTIVO
3884	SEDE CENTRAL - OSITRAN	K	O	LECTORA DE TARJETA INTELIGENTE	740870950060	5/12/2018	BUENO	ACTIVO
3885	SEDE CENTRAL - OSITRAN	K	O	LECTORA DE TARJETA INTELIGENTE	740870950061	5/12/2018	BUENO	ACTIVO
3886	SEDE CENTRAL - OSITRAN	K	O	LECTORA DE TARJETA INTELIGENTE	740870950062	5/12/2018	BUENO	ACTIVO
3887	SEDE CENTRAL - OSITRAN	K	O	LECTORA DE TARJETA INTELIGENTE	740870950063	5/12/2018	BUENO	ACTIVO
3888	SEDE CENTRAL - OSITRAN	K	O	LECTORA DE TARJETA INTELIGENTE	740870950064	5/12/2018	BUENO	ACTIVO
3889	SEDE CENTRAL - OSITRAN	K	O	LECTORA DE TARJETA INTELIGENTE	740870950065	5/12/2018	BUENO	ACTIVO
3890	SEDE CENTRAL - OSITRAN	K	O	LECTORA DE TARJETA INTELIGENTE	740870950066	5/12/2018	BUENO	ACTIVO
3891	SEDE CENTRAL - OSITRAN	K	O	LECTORA DE TARJETA INTELIGENTE	740870950067	5/12/2018	BUENO	ACTIVO
3892	SEDE CENTRAL - OSITRAN	K	O	LECTORA DE TARJETA INTELIGENTE	740870950068	5/12/2018	BUENO	ACTIVO
3893	SEDE CENTRAL - OSITRAN	K	O	LECTORA DE TARJETA INTELIGENTE	740870950069	5/12/2018	BUENO	ACTIVO
3894	SEDE CENTRAL - OSITRAN	K	O	LECTORA DE TARJETA INTELIGENTE	740870950070	5/12/2018	BUENO	ACTIVO
3895	SEDE CENTRAL - OSITRAN	K	O	LECTORA DE TARJETA INTELIGENTE	740870950071	5/12/2018	BUENO	ACTIVO
3896	SEDE CENTRAL - OSITRAN	K	O	LECTORA DE TARJETA INTELIGENTE	740870950072	5/12/2018	BUENO	ACTIVO
3897	SEDE CENTRAL - OSITRAN	K	O	LECTORA DE TARJETA INTELIGENTE	740870950073	5/12/2018	BUENO	ACTIVO
3898	SEDE CENTRAL - OSITRAN	K	O	LECTORA DE TARJETA INTELIGENTE	740870950074	5/12/2018	BUENO	ACTIVO
3899	SEDE CENTRAL - OSITRAN	K	O	LECTORA DE TARJETA INTELIGENTE	740870950075	5/12/2018	BUENO	ACTIVO
3900	SEDE CENTRAL - OSITRAN	K	O	LECTORA DE TARJETA INTELIGENTE	740870950076	5/12/2018	BUENO	ACTIVO
3901	SEDE CENTRAL - OSITRAN	K	O	LECTORA DE TARJETA INTELIGENTE	740870950077	5/12/2018	BUENO	ACTIVO
3902	SEDE CENTRAL - OSITRAN	K	O	LECTORA DE TARJETA INTELIGENTE	740870950078	5/12/2018	BUENO	ACTIVO
3903	SEDE CENTRAL - OSITRAN	K	O	LECTORA DE TARJETA INTELIGENTE	740870950079	5/12/2018	BUENO	ACTIVO
3904	SEDE CENTRAL - OSITRAN	K	O	LECTORA DE TARJETA INTELIGENTE	740870950080	5/12/2018	BUENO	ACTIVO
3905	SEDE CENTRAL - OSITRAN	K	O	LECTORA DE TARJETA INTELIGENTE	740870950081	5/12/2018	BUENO	ACTIVO
3906	SEDE CENTRAL - OSITRAN	K	O	LECTORA DE TARJETA INTELIGENTE	740870950082	5/12/2018	BUENO	ACTIVO
3907	SEDE CENTRAL - OSITRAN	K	O	LECTORA DE TARJETA INTELIGENTE	740870950083	5/12/2018	BUENO	ACTIVO
3908	SEDE CENTRAL - OSITRAN	K	O	LECTORA DE TARJETA INTELIGENTE	740870950084	5/12/2018	BUENO	ACTIVO
3909	SEDE CENTRAL - OSITRAN	K	O	LECTORA DE TARJETA INTELIGENTE	740870950085	5/12/2018	BUENO	ACTIVO
3910	SEDE CENTRAL - OSITRAN	K	O	LECTORA DE TARJETA INTELIGENTE	740870950086	5/12/2018	BUENO	ACTIVO
3911	SEDE CENTRAL - OSITRAN	K	O	LECTORA DE TARJETA INTELIGENTE	740870950087	5/12/2018	BUENO	ACTIVO
3912	SEDE CENTRAL - OSITRAN	K	O	LECTORA DE TARJETA INTELIGENTE	740870950088	5/12/2018	BUENO	ACTIVO
3913	SEDE CENTRAL - OSITRAN	K	O	LECTORA DE TARJETA INTELIGENTE	740870950089	5/12/2018	BUENO	ACTIVO
3914	SEDE CENTRAL - OSITRAN	K	O	LECTORA DE TARJETA INTELIGENTE	740870950090	5/12/2018	BUENO	ACTIVO
3915	SEDE CENTRAL - OSITRAN	K	O	LECTORA DE TARJETA INTELIGENTE	740870950091	5/12/2018	BUENO	ACTIVO
3916	SEDE CENTRAL - OSITRAN	K	O	LECTORA DE TARJETA INTELIGENTE	740870950092	5/12/2018	BUENO	ACTIVO
3917	SEDE CENTRAL - OSITRAN	K	O	LECTORA DE TARJETA INTELIGENTE	740870950093	5/12/2018	BUENO	ACTIVO
3918	SEDE CENTRAL - OSITRAN	K	O	LECTORA DE TARJETA INTELIGENTE	740870950094	5/12/2018	BUENO	ACTIVO
3919	SEDE CENTRAL - OSITRAN	K	O	LECTORA DE TARJETA INTELIGENTE	740870950095	5/12/2018	BUENO	ACTIVO
3920	SEDE CENTRAL - OSITRAN	K	O	LECTORA DE TARJETA INTELIGENTE	740870950096	5/12/2018	BUENO	ACTIVO
3921	SEDE CENTRAL - OSITRAN	K	O	LECTORA DE TARJETA INTELIGENTE	740870950097	5/12/2018	BUENO	ACTIVO
3922	SEDE CENTRAL - OSITRAN	K	O	LECTORA DE TARJETA INTELIGENTE	740870950098	5/12/2018	BUENO	ACTIVO
3923	SEDE CENTRAL - OSITRAN	K	O	LECTORA DE TARJETA INTELIGENTE	740870950099	5/12/2018	BUENO	ACTIVO
3924	SEDE CENTRAL - OSITRAN	K	O	LECTORA DE TARJETA INTELIGENTE	740870950100	5/12/2018	BUENO	ACTIVO
3925	SEDE CENTRAL - OSITRAN	K	O	LECTORA DE TARJETA INTELIGENTE	740870950101	5/12/2018	BUENO	ACTIVO
3926	SEDE CENTRAL - OSITRAN	K	O	LECTORA DE TARJETA INTELIGENTE	740870950102	5/12/2018	BUENO	ACTIVO
3927	SEDE CENTRAL - OSITRAN	K	O	LECTORA DE TARJETA INTELIGENTE	740870950103	5/12/2018	BUENO	ACTIVO
3928	SEDE CENTRAL - OSITRAN	K	O	LECTORA DE TARJETA INTELIGENTE	740870950104	5/12/2018	BUENO	ACTIVO
3929	SEDE CENTRAL - OSITRAN	K	O	LECTORA DE TARJETA INTELIGENTE	740870950105	5/12/2018	BUENO	ACTIVO
3930	SEDE CENTRAL - OSITRAN	K	O	LECTORA DE TARJETA INTELIGENTE	740870950106	5/12/2018	BUENO	ACTIVO
3931	SEDE CENTRAL - OSITRAN	K	O	LECTORA DE TARJETA INTELIGENTE	740870950107	5/12/2018	BUENO	ACTIVO
3932	SEDE CENTRAL - OSITRAN	K	O	LECTORA DE TARJETA INTELIGENTE	740870950108	5/12/2018	BUENO	ACTIVO
3933	SEDE CENTRAL - OSITRAN	K	O	LECTORA DE TARJETA INTELIGENTE	740870950109	5/12/2018	BUENO	ACTIVO
3934	SEDE CENTRAL - OSITRAN	K	O	LECTORA DE TARJETA INTELIGENTE	740870950110	5/12/2018	BUENO	ACTIVO
3935	SEDE CENTRAL - OSITRAN	K	O	LECTORA DE TARJETA INTELIGENTE	740870950111	5/12/2018	BUENO	ACTIVO
3936	SEDE CENTRAL - OSITRAN	K	O	LECTORA DE TARJETA INTELIGENTE	740870950112	5/12/2018	BUENO	ACTIVO
3937	SEDE CENTRAL - OSITRAN	K	O	LECTORA DE TARJETA INTELIGENTE	740870950113	5/12/2018	BUENO	ACTIVO
3938	SEDE CENTRAL - OSITRAN	K	O	LECTORA DE TARJETA INTELIGENTE	740870950114	5/12/2018	BUENO	ACTIVO
3939	SEDE CENTRAL - OSITRAN	K	O	LECTORA DE TARJETA INTELIGENTE	740870950115	5/12/2018	BUENO	ACTIVO
3940	SEDE CENTRAL - OSITRAN	K	O	LECTORA DE TARJETA INTELIGENTE	740870950116	5/12/2018	BUENO	ACTIVO
3941	SEDE CENTRAL - OSITRAN	K	O	LECTORA DE TARJETA INTELIGENTE	740870950117	5/12/2018	BUENO	ACTIVO

3942	SEDE CENTRAL - OSITRAN	K	O	LECTORA DE TARJETA INTELIGENTE	740870950118	5/12/2018	BUENO	ACTIVO
3943	SEDE CENTRAL - OSITRAN	K	O	LECTORA DE TARJETA INTELIGENTE	740870950119	5/12/2018	BUENO	ACTIVO
3944	SEDE CENTRAL - OSITRAN	K	O	LECTORA DE TARJETA INTELIGENTE	740870950120	5/12/2018	BUENO	ACTIVO
3945	SEDE CENTRAL - OSITRAN	K	O	LECTORA DE TARJETA INTELIGENTE	740870950121	5/12/2018	BUENO	ACTIVO
3946	SEDE CENTRAL - OSITRAN	K	O	LECTORA DE TARJETA INTELIGENTE	740870950122	5/12/2018	BUENO	ACTIVO
3947	SEDE CENTRAL - OSITRAN	K	O	LECTORA DE TARJETA INTELIGENTE	740870950123	5/12/2018	BUENO	ACTIVO
3948	SEDE CENTRAL - OSITRAN	K	O	LECTORA DE TARJETA INTELIGENTE	740870950124	5/12/2018	BUENO	ACTIVO
3949	SEDE CENTRAL - OSITRAN	K	O	LECTORA DE TARJETA INTELIGENTE	740870950125	5/12/2018	BUENO	ACTIVO
3950	SEDE CENTRAL - OSITRAN	K	O	LECTORA DE TARJETA INTELIGENTE	740870950126	5/12/2018	BUENO	ACTIVO
3951	SEDE CENTRAL - OSITRAN	K	O	LECTORA DE TARJETA INTELIGENTE	740870950127	5/12/2018	BUENO	ACTIVO
3952	SEDE CENTRAL - OSITRAN	K	O	LECTORA DE TARJETA INTELIGENTE	740870950128	5/12/2018	BUENO	ACTIVO
3953	SEDE CENTRAL - OSITRAN	K	O	LECTORA DE TARJETA INTELIGENTE	740870950129	5/12/2018	BUENO	ACTIVO
3954	SEDE CENTRAL - OSITRAN	K	O	LECTORA DE TARJETA INTELIGENTE	740870950130	5/12/2018	BUENO	ACTIVO
3955	SEDE CENTRAL - OSITRAN	K	O	LECTORA DE TARJETA INTELIGENTE	740870950131	5/12/2018	BUENO	ACTIVO
3956	SEDE CENTRAL - OSITRAN	K	O	LECTORA DE TARJETA INTELIGENTE	740870950132	5/12/2018	BUENO	ACTIVO
3957	SEDE CENTRAL - OSITRAN	K	O	LECTORA DE TARJETA INTELIGENTE	740870950133	5/12/2018	BUENO	ACTIVO
3958	SEDE CENTRAL - OSITRAN	K	O	LECTORA DE TARJETA INTELIGENTE	740870950134	5/12/2018	BUENO	ACTIVO
3959	SEDE CENTRAL - OSITRAN	K	O	LECTORA DE TARJETA INTELIGENTE	740870950135	5/12/2018	BUENO	ACTIVO
3960	SEDE CENTRAL - OSITRAN	K	O	LECTORA DE TARJETA INTELIGENTE	740870950136	5/12/2018	BUENO	ACTIVO
3961	SEDE CENTRAL - OSITRAN	K	O	LECTORA DE TARJETA INTELIGENTE	740870950137	5/12/2018	BUENO	ACTIVO
3962	SEDE CENTRAL - OSITRAN	K	O	LECTORA DE TARJETA INTELIGENTE	740870950138	5/12/2018	BUENO	ACTIVO
3963	SEDE CENTRAL - OSITRAN	K	O	LECTORA DE TARJETA INTELIGENTE	740870950139	5/12/2018	BUENO	ACTIVO
3964	SEDE CENTRAL - OSITRAN	K	O	LECTORA DE TARJETA INTELIGENTE	740870950140	5/12/2018	BUENO	ACTIVO
3965	SEDE CENTRAL - OSITRAN	K	O	LECTORA DE TARJETA INTELIGENTE	740870950141	5/12/2018	BUENO	ACTIVO
3966	SEDE CENTRAL - OSITRAN	K	O	LECTORA DE TARJETA INTELIGENTE	740870950142	5/12/2018	BUENO	ACTIVO
3967	SEDE CENTRAL - OSITRAN	K	O	LECTORA DE TARJETA INTELIGENTE	740870950143	5/12/2018	BUENO	ACTIVO
3968	SEDE CENTRAL - OSITRAN	K	O	LECTORA DE TARJETA INTELIGENTE	740870950144	5/12/2018	BUENO	ACTIVO
3969	SEDE CENTRAL - OSITRAN	K	O	LECTORA DE TARJETA INTELIGENTE	740870950145	5/12/2018	BUENO	ACTIVO
3970	SEDE CENTRAL - OSITRAN	K	O	LECTORA DE TARJETA INTELIGENTE	740870950146	5/12/2018	BUENO	ACTIVO
3971	SEDE CENTRAL - OSITRAN	K	O	LECTORA DE TARJETA INTELIGENTE	740870950147	5/12/2018	BUENO	ACTIVO
3972	SEDE CENTRAL - OSITRAN	K	O	LECTORA DE TARJETA INTELIGENTE	740870950148	5/12/2018	BUENO	ACTIVO
3973	SEDE CENTRAL - OSITRAN	K	O	LECTORA DE TARJETA INTELIGENTE	740870950149	5/12/2018	BUENO	ACTIVO
3974	SEDE CENTRAL - OSITRAN	K	O	LECTORA DE TARJETA INTELIGENTE	740870950150	5/12/2018	BUENO	ACTIVO
3975	SEDE CENTRAL - OSITRAN	K	O	LECTORA DE TARJETA INTELIGENTE	740870950151	24/01/2019	NUEVO	ACTIVO
3976	SEDE CENTRAL - OSITRAN	K	O	LECTORA DE TARJETA INTELIGENTE	740870950152	24/01/2019	NUEVO	ACTIVO
3977	SEDE CENTRAL - OSITRAN	K	O	LECTORA DE TARJETA INTELIGENTE	740870950153	24/01/2019	NUEVO	ACTIVO
3978	SEDE CENTRAL - OSITRAN	K	O	LECTORA DE TARJETA INTELIGENTE	740870950154	24/01/2019	NUEVO	ACTIVO
3979	SEDE CENTRAL - OSITRAN	K	O	LECTORA DE TARJETA INTELIGENTE	740870950155	24/01/2019	NUEVO	ACTIVO
3980	SEDE CENTRAL - OSITRAN	K	O	LECTORA DE TARJETA INTELIGENTE	740870950156	24/01/2019	NUEVO	ACTIVO
3981	SEDE CENTRAL - OSITRAN	K	O	LECTORA DE TARJETA INTELIGENTE	740870950157	24/01/2019	NUEVO	ACTIVO
3982	SEDE CENTRAL - OSITRAN	K	O	LECTORA DE TARJETA INTELIGENTE	740870950158	24/01/2019	NUEVO	ACTIVO
3983	SEDE CENTRAL - OSITRAN	K	O	LECTORA DE TARJETA INTELIGENTE	740870950159	24/01/2019	NUEVO	ACTIVO
3984	SEDE CENTRAL - OSITRAN	K	O	LECTORA DE TARJETA INTELIGENTE	740870950160	24/01/2019	NUEVO	ACTIVO
3985	SEDE CENTRAL - OSITRAN	K	O	LECTORA DE TARJETA INTELIGENTE	740870950161	24/01/2019	NUEVO	ACTIVO
3986	SEDE CENTRAL - OSITRAN	K	O	LECTORA DE TARJETA INTELIGENTE	740870950162	24/01/2019	NUEVO	ACTIVO
3987	SEDE CENTRAL - OSITRAN	K	O	LECTORA DE TARJETA INTELIGENTE	740870950163	24/01/2019	NUEVO	ACTIVO
3988	SEDE CENTRAL - OSITRAN	K	O	LECTORA DE TARJETA INTELIGENTE	740870950164	24/01/2019	NUEVO	ACTIVO
3989	SEDE CENTRAL - OSITRAN	K	O	LECTORA DE TARJETA INTELIGENTE	740870950165	24/01/2019	NUEVO	ACTIVO
3990	SEDE CENTRAL - OSITRAN	K	O	LECTORA DE TARJETA INTELIGENTE	740870950166	24/01/2019	NUEVO	ACTIVO
3991	SEDE CENTRAL - OSITRAN	K	O	LECTORA DE TARJETA INTELIGENTE	740870950167	24/01/2019	NUEVO	ACTIVO
3992	SEDE CENTRAL - OSITRAN	K	O	LECTORA DE TARJETA INTELIGENTE	740870950168	24/01/2019	NUEVO	ACTIVO
3993	SEDE CENTRAL - OSITRAN	K	O	LECTORA DE TARJETA INTELIGENTE	740870950169	24/01/2019	NUEVO	ACTIVO
3994	SEDE CENTRAL - OSITRAN	K	O	LECTORA DE TARJETA INTELIGENTE	740870950170	24/01/2019	NUEVO	ACTIVO
3995	SEDE CENTRAL - OSITRAN	K	O	LECTORA DE TARJETA INTELIGENTE	740870950171	24/01/2019	NUEVO	ACTIVO
3996	SEDE CENTRAL - OSITRAN	K	O	LECTORA DE TARJETA INTELIGENTE	740870950172	24/01/2019	NUEVO	ACTIVO
3997	SEDE CENTRAL - OSITRAN	K	O	LECTORA DE TARJETA INTELIGENTE	740870950173	24/01/2019	NUEVO	ACTIVO
3998	SEDE CENTRAL - OSITRAN	K	O	LECTORA DE TARJETA INTELIGENTE	740870950174	24/01/2019	NUEVO	ACTIVO
3999	SEDE CENTRAL - OSITRAN	K	O	LECTORA DE TARJETA INTELIGENTE	740870950175	24/01/2019	NUEVO	ACTIVO
4000	TERMINAL PORTUARIO YURIMAGUAS	K	O	LECTORA DE TARJETA INTELIGENTE	740870950176	24/01/2019	NUEVO	ACTIVO

4001	OFICINA DESCONCENTRADA DE OSITRAN EN CUSCO	K	O	LECTORA DE TARJETA INTELIGENTE	740870950177	24/01/2019	NUEVO	ACTIVO
4002	SEDE CENTRAL - OSITRAN	K	O	LECTORA DE TARJETA INTELIGENTE	740870950178	24/01/2019	NUEVO	ACTIVO
4003	SEDE CENTRAL - OSITRAN	K	O	LECTORA DE TARJETA INTELIGENTE	740870950179	24/01/2019	NUEVO	ACTIVO
4004	SEDE CENTRAL - OSITRAN	K	O	LECTORA DE TARJETA INTELIGENTE	740870950180	24/01/2019	NUEVO	ACTIVO
4005	SEDE CENTRAL - OSITRAN	K	O	LECTORA DE TARJETA INTELIGENTE	740870950181	24/01/2019	NUEVO	ACTIVO
4006	SEDE CENTRAL - OSITRAN	K	O	LECTORA DE TARJETA INTELIGENTE	740870950182	24/01/2019	NUEVO	ACTIVO
4007	SEDE CENTRAL - OSITRAN	K	O	LECTORA DE TARJETA INTELIGENTE	740870950183	24/01/2019	NUEVO	ACTIVO
4008	SEDE CENTRAL - OSITRAN	K	O	LECTORA DE TARJETA INTELIGENTE	740870950184	24/01/2019	NUEVO	ACTIVO
4009	SEDE CENTRAL - OSITRAN	K	O	LECTORA DE TARJETA INTELIGENTE	740870950185	24/01/2019	NUEVO	ACTIVO
4010	SEDE CENTRAL - OSITRAN	K	O	LECTORA DE TARJETA INTELIGENTE	740870950186	24/01/2019	NUEVO	ACTIVO
4011	SEDE CENTRAL - OSITRAN	K	O	LECTORA DE TARJETA INTELIGENTE	740870950187	24/01/2019	NUEVO	ACTIVO
4012	SEDE CENTRAL - OSITRAN	K	O	LECTORA DE TARJETA INTELIGENTE	740870950188	24/01/2019	NUEVO	ACTIVO
4013	SEDE CENTRAL - OSITRAN	K	O	LECTORA DE TARJETA INTELIGENTE	740870950189	24/01/2019	NUEVO	ACTIVO
4014	SEDE CENTRAL - OSITRAN	K	O	LECTORA DE TARJETA INTELIGENTE	740870950190	24/01/2019	NUEVO	ACTIVO
4015	SEDE CENTRAL - OSITRAN	K	O	LECTORA DE TARJETA INTELIGENTE	740870950191	24/01/2019	NUEVO	ACTIVO
4016	SEDE CENTRAL - OSITRAN	K	O	LECTORA DE TARJETA INTELIGENTE	740870950192	24/01/2019	NUEVO	ACTIVO
4017	SEDE CENTRAL - OSITRAN	K	O	LECTORA DE TARJETA INTELIGENTE	740870950193	24/01/2019	NUEVO	ACTIVO
4018	SEDE CENTRAL - OSITRAN	K	O	LECTORA DE TARJETA INTELIGENTE	740870950195	24/01/2019	NUEVO	ACTIVO
4019	SEDE CENTRAL - OSITRAN	K	O	LECTORA DE TARJETA INTELIGENTE	740870950196	24/01/2019	NUEVO	ACTIVO
4020	SEDE CENTRAL - OSITRAN	K	O	LECTORA DE TARJETA INTELIGENTE	740870950197	24/01/2019	NUEVO	ACTIVO
4021	OFICINA DESCONCENTRADA DE OSITRAN EN IQUITOS	K	O	LECTORA DE TARJETA INTELIGENTE	740870950198	24/01/2019	NUEVO	ACTIVO
4022	OFICINA DESCONCENTRADA DE OSITRAN EN AREQUIPA	K	O	LECTORA DE TARJETA INTELIGENTE	740870950199	24/01/2019	NUEVO	ACTIVO
4023	SEDE CENTRAL - OSITRAN	K	O	LECTORA DE TARJETA INTELIGENTE	740870950200	24/01/2019	NUEVO	ACTIVO
4024	SEDE CENTRAL - OSITRAN	K	O	LECTORA DE TARJETA INTELIGENTE	740870950201	24/01/2019	NUEVO	ACTIVO
4025	SEDE CENTRAL - OSITRAN	K	O	LECTORA DE TARJETA INTELIGENTE	740870950202	24/01/2019	NUEVO	ACTIVO
4026	SEDE CENTRAL - OSITRAN	K	O	LECTORA DE TARJETA INTELIGENTE	740870950203	24/01/2019	NUEVO	ACTIVO
4027	SEDE CENTRAL - OSITRAN	K	O	LECTORA DE TARJETA INTELIGENTE	740870950204	24/01/2019	NUEVO	ACTIVO
4028	SEDE CENTRAL - OSITRAN	K	O	LECTORA DE TARJETA INTELIGENTE	740870950205	24/01/2019	NUEVO	ACTIVO
4029	SEDE CENTRAL - OSITRAN	K	O	LECTORA DE TARJETA INTELIGENTE	740870950206	24/01/2019	NUEVO	ACTIVO
4030	SEDE CENTRAL - OSITRAN	K	O	LECTORA DE TARJETA INTELIGENTE	740870950207	24/01/2019	NUEVO	ACTIVO
4031	TERMINAL PORTUARIO SALAVERRY	K	O	LECTORA DE TARJETA INTELIGENTE	740870950208	24/01/2019	NUEVO	ACTIVO
4032	SEDE CENTRAL - OSITRAN	K	O	LECTORA DE TARJETA INTELIGENTE	740870950209	24/01/2019	NUEVO	ACTIVO
4033	SEDE CENTRAL - OSITRAN	K	O	LECTORA DE TARJETA INTELIGENTE	740870950210	24/01/2019	NUEVO	ACTIVO
4034	SEDE CENTRAL - OSITRAN	K	O	LECTORA DE TARJETA INTELIGENTE	740870950211	24/01/2019	NUEVO	ACTIVO
4035	SEDE CENTRAL - OSITRAN	K	O	LECTORA DE TARJETA INTELIGENTE	740870950212	24/01/2019	NUEVO	ACTIVO
4036	SEDE CENTRAL - OSITRAN	K	O	LECTORA DE TARJETA INTELIGENTE	740870950213	24/01/2019	NUEVO	ACTIVO
4037	SEDE CENTRAL - OSITRAN	K	O	LECTORA DE TARJETA INTELIGENTE	740870950214	24/01/2019	NUEVO	ACTIVO
4038	SEDE CENTRAL - OSITRAN	K	O	LECTORA DE TARJETA INTELIGENTE	740870950215	24/01/2019	NUEVO	ACTIVO
4039	SEDE CENTRAL - OSITRAN	K	O	LECTORA DE TARJETA INTELIGENTE	740870950216	24/01/2019	NUEVO	ACTIVO
4040	SEDE CENTRAL - OSITRAN	K	O	LECTORA DE TARJETA INTELIGENTE	740870950217	24/01/2019	NUEVO	ACTIVO
4041	SEDE CENTRAL - OSITRAN	K	O	LECTORA DE TARJETA INTELIGENTE	740870950218	24/01/2019	NUEVO	ACTIVO
4042	SEDE CENTRAL - OSITRAN	K	O	LECTORA DE TARJETA INTELIGENTE	740870950219	24/01/2019	NUEVO	ACTIVO
4043	SEDE CENTRAL - OSITRAN	K	O	LECTORA DE TARJETA INTELIGENTE	740870950220	24/01/2019	NUEVO	ACTIVO
4044	SEDE CENTRAL - OSITRAN	K	O	LECTORA DE TARJETA INTELIGENTE	740870950221	13/10/2020	NUEVO	ACTIVO
4045	SEDE CENTRAL - OSITRAN	N	P	MEGAFONO	952253400005	30/12/2019	NUEVO	ACTIVO
4046	SEDE CENTRAL - OSITRAN	N	P	MEGAFONO	952253400006	30/12/2019	NUEVO	ACTIVO
4047	SEDE CENTRAL - OSITRAN	N	P	MEGAFONO	952253400007	30/12/2019	NUEVO	ACTIVO
4048	SEDE CENTRAL - OSITRAN	N	P	MEGAFONO	952253400008	30/12/2019	NUEVO	ACTIVO
4049	SEDE CENTRAL - OSITRAN	N	P	MEGAFONO	952253400009	30/12/2019	NUEVO	ACTIVO
4050	SEDE CENTRAL - OSITRAN	N	P	MICROFONO (OTROS)	952254910001	24/07/2014	BUENO	ACTIVO
4051	SEDE CENTRAL - OSITRAN	N	P	MICROFONO (OTROS)	952254910003	4/02/2020	NUEVO	ACTIVO
4052	SEDE CENTRAL - OSITRAN	N	P	MICROFONO (OTROS)	952254910004	4/02/2020	NUEVO	ACTIVO
4053	SEDE CENTRAL - OSITRAN	K	O	MONITOR LED	740880370320	9/03/2018	BUENO	ACTIVO
4054	SEDE CENTRAL - OSITRAN	K	O	MONITOR LED	740880370321	22/05/2018	BUENO	ACTIVO
4055	SEDE CENTRAL - OSITRAN	K	O	MONITOR LED	740880370322	5/07/2018	BUENO	ACTIVO
4056	SEDE CENTRAL - OSITRAN	K	O	MONITOR LED	740880370323	14/12/2018	BUENO	ACTIVO
4057	SEDE CENTRAL - OSITRAN	K	O	MONITOR LED	740880370324	18/02/2019	BUENO	ACTIVO
4058	SEDE CENTRAL - OSITRAN	K	O	MONITOR LED	740880370325	20/05/2019	NUEVO	ACTIVO
4059	SEDE CENTRAL - OSITRAN	K	O	MONITOR LED	740880370347	12/08/2019	NUEVO	ACTIVO

4060	SEDE CENTRAL - OSITRAN	K	O	MONITOR LED	740880370555	5/03/2020	NUEVO	ACTIVO
4061	SEDE CENTRAL - OSITRAN	K	O	MONITOR LED	740880370556	5/03/2020	NUEVO	ACTIVO
4062	SEDE CENTRAL - OSITRAN	K	O	MONITOR PLANO	740881870245	29/12/2014	REGULAR	ACTIVO
4063	SEDE CENTRAL - OSITRAN	K	O	MOUSE INALAMBRICO	740882240006	22/02/2012	REGULAR	ACTIVO
4064	SEDE CENTRAL - OSITRAN	K	O	MOUSE INALAMBRICO	740882240017	5/03/2015	REGULAR	ACTIVO
4065	SEDE CENTRAL - OSITRAN	K	O	MOUSE INALAMBRICO	740882240018	7/04/2016	BUENO	ACTIVO
4066	SEDE CENTRAL - OSITRAN	K	O	MOUSE INALAMBRICO	740882240019	26/04/2017	BUENO	ACTIVO
4067	SEDE CENTRAL - OSITRAN	K	O	MOUSE INALAMBRICO	740882240020	21/02/2018	BUENO	ACTIVO
4068	SEDE CENTRAL - OSITRAN	K	O	MOUSE INALAMBRICO	740882240021	9/10/2019	NUEVO	ACTIVO
4069	SEDE CENTRAL - OSITRAN	K	O	MOUSE INALAMBRICO	740882240022	9/10/2019	NUEVO	ACTIVO
4070	SEDE CENTRAL - OSITRAN	K	O	MOUSE INALAMBRICO	740882240023	9/10/2019	NUEVO	ACTIVO
4071	SEDE CENTRAL - OSITRAN	K	O	MOUSE INALAMBRICO	740882240024	9/10/2019	NUEVO	ACTIVO
4072	SEDE CENTRAL - OSITRAN	K	O	MOUSE INALAMBRICO	740882240025	9/10/2019	NUEVO	ACTIVO
4073	SEDE CENTRAL - OSITRAN	K	O	MOUSE INALAMBRICO	740882240026	27/12/2019	NUEVO	ACTIVO
4074	SEDE CENTRAL - OSITRAN	K	O	MOUSE INALAMBRICO	740882240027	27/12/2019	NUEVO	ACTIVO
4075	SEDE CENTRAL - OSITRAN	K	O	MOUSE INALAMBRICO	740882240028	27/12/2019	NUEVO	ACTIVO
4076	SEDE CENTRAL - OSITRAN	K	O	MOUSE INALAMBRICO	740882240029	27/12/2019	NUEVO	ACTIVO
4077	SEDE CENTRAL - OSITRAN	K	O	MOUSE INALAMBRICO	740882240030	27/12/2019	NUEVO	ACTIVO
4078	SEDE CENTRAL - OSITRAN	K	O	MOUSE INALAMBRICO	740882240033	8/09/2020	NUEVO	ACTIVO
4079	SEDE CENTRAL - OSITRAN	N	P	MULTIGRABADOR DE CD/DVD EXTERNO	952258450001	30/09/2011	REGULAR	ACTIVO
4080	SEDE CENTRAL - OSITRAN	I	P	ODOMETRO	602265130001	31/10/2011	REGULAR	ACTIVO
4081	SEDE CENTRAL - OSITRAN	I	P	ODOMETRO	602265130002	30/12/2019	NUEVO	ACTIVO
4082	SEDE CENTRAL - OSITRAN	I	P	ODOMETRO	602265130003	30/12/2019	NUEVO	ACTIVO
4083	SEDE CENTRAL - OSITRAN	I	P	ODOMETRO	602265130004	30/12/2019	NUEVO	ACTIVO
4084	SEDE CENTRAL - OSITRAN	I	P	ODOMETRO	602265130005	30/12/2019	NUEVO	ACTIVO
4085	SEDE CENTRAL - OSITRAN	I	P	ODOMETRO	602265130006	30/12/2019	NUEVO	ACTIVO
4086	SEDE CENTRAL - OSITRAN	I	P	ODOMETRO	602265130007	30/12/2019	NUEVO	ACTIVO
4087	SEDE CENTRAL - OSITRAN	I	P	ODOMETRO	602265130008	30/12/2019	NUEVO	ACTIVO
4088	SEDE CENTRAL - OSITRAN	I	P	ODOMETRO	602265130009	30/12/2019	NUEVO	ACTIVO
4089	SEDE CENTRAL - OSITRAN	I	P	ODOMETRO	602265130010	30/12/2019	NUEVO	ACTIVO
4090	SEDE CENTRAL - OSITRAN	I	P	ODOMETRO	602265130011	30/12/2019	NUEVO	ACTIVO
4091	SEDE CENTRAL - OSITRAN	I	P	ODOMETRO	602265130012	30/12/2019	NUEVO	ACTIVO
4092	SEDE CENTRAL - OSITRAN	I	P	ODOMETRO	602265130013	30/12/2019	NUEVO	ACTIVO
4093	SEDE CENTRAL - OSITRAN	I	P	ODOMETRO	602265130014	30/12/2019	NUEVO	ACTIVO
4094	SEDE CENTRAL - OSITRAN	I	P	ODOMETRO	602265130015	30/12/2019	NUEVO	ACTIVO
4095	SEDE CENTRAL - OSITRAN	I	P	ODOMETRO	602265130016	30/12/2019	NUEVO	ACTIVO
4096	SEDE CENTRAL - OSITRAN	I	P	ODOMETRO	602265130017	30/12/2019	NUEVO	ACTIVO
4097	SEDE CENTRAL - OSITRAN	I	P	ODOMETRO	602265130018	30/12/2019	NUEVO	ACTIVO
4098	SEDE CENTRAL - OSITRAN	I	P	ODOMETRO	602265130019	30/12/2019	NUEVO	ACTIVO
4099	SEDE CENTRAL - OSITRAN	I	P	ODOMETRO	602265130020	30/12/2019	NUEVO	ACTIVO
4100	SEDE CENTRAL - OSITRAN	I	P	ODOMETRO	602265130021	30/12/2019	NUEVO	ACTIVO
4101	SEDE CENTRAL - OSITRAN	I	P	ODOMETRO	602265130022	30/12/2019	NUEVO	ACTIVO
4102	SEDE CENTRAL - OSITRAN	I	P	ODOMETRO	602265130023	30/12/2019	NUEVO	ACTIVO
4103	SEDE CENTRAL - OSITRAN	I	P	ODOMETRO	602265130024	30/12/2019	NUEVO	ACTIVO
4104	SEDE CENTRAL - OSITRAN	I	P	ODOMETRO	602265130025	30/12/2019	NUEVO	ACTIVO
4105	SEDE CENTRAL - OSITRAN	I	P	ODOMETRO	602265130026	30/12/2019	NUEVO	ACTIVO
4106	SEDE CENTRAL - OSITRAN	I	P	ODOMETRO	602265130027	30/12/2019	NUEVO	ACTIVO
4107	SEDE CENTRAL - OSITRAN	I	P	ODOMETRO	602265130028	30/12/2019	NUEVO	ACTIVO
4108	SEDE CENTRAL - OSITRAN	I	P	ODOMETRO	602265130029	30/12/2019	NUEVO	ACTIVO
4109	SEDE CENTRAL - OSITRAN	I	P	ODOMETRO	602265130030	30/12/2019	NUEVO	ACTIVO
4110	SEDE CENTRAL - OSITRAN	I	P	ODOMETRO	602265130031	30/12/2019	NUEVO	ACTIVO
4111	SEDE CENTRAL - OSITRAN	I	P	ODOMETRO	602265130032	30/12/2019	NUEVO	ACTIVO
4112	SEDE CENTRAL - OSITRAN	I	P	ODOMETRO	602265130033	30/12/2019	NUEVO	ACTIVO
4113	SEDE CENTRAL - OSITRAN	I	P	ODOMETRO	602265130034	30/12/2019	NUEVO	ACTIVO
4114	SEDE CENTRAL - OSITRAN	I	P	ODOMETRO	602265130035	30/12/2019	NUEVO	ACTIVO
4115	SEDE CENTRAL - OSITRAN	I	P	ODOMETRO	602265130036	30/12/2019	NUEVO	ACTIVO
4116	SEDE CENTRAL - OSITRAN	I	P	ODOMETRO	602265130037	11/03/2020	NUEVO	ACTIVO
4117	SEDE CENTRAL - OSITRAN	H	P	OXIMETRO	532288080001	26/07/2020	NUEVO	ACTIVO
4118	SEDE CENTRAL - OSITRAN	N	P	PUNTO DE ACCESO INALAMBRICO - ACCESS POINT WIRELESS	952267420015	22/06/2012	REGULAR	ACTIVO

4119	SEDE CENTRAL - OSITRAN	N	P	PUNTO DE ACCESO INALAMBRICO - ACCESS POINT WIRELESS	952267420037	17/07/2018	BUENO	ACTIVO
4120	SEDE CENTRAL - OSITRAN	K	P	RELOJ DE PARED	742291470001	31/08/2011	REGULAR	ACTIVO
4121	SEDE CENTRAL - OSITRAN	K	P	RELOJ DE PARED	742291470002	30/09/2011	REGULAR	ACTIVO
4122	CENTRO DE ORIENTACION LINEA 1	N	P	RUTEADOR DE RED - ROUTER	952275360013	4/12/2019	NUEVO	ACTIVO
4123	SEDE CENTRAL - OSITRAN	E	P	SANDWICHERA	322290650001	27/12/2019	NUEVO	ACTIVO
4124	SEDE CENTRAL - OSITRAN	J	P	SOPLADORA DE AIRE	672295040001	11/01/2012	REGULAR	ACTIVO
4125	SEDE CENTRAL - OSITRAN	K	P	SURTIDOR DE AGUA ELECTRICO - DISPENSADOR ELECTRICO	742299890014	13/04/2016	REGULAR	ACTIVO
4126	SEDE CENTRAL - OSITRAN	K	P	SURTIDOR DE AGUA ELECTRICO - DISPENSADOR ELECTRICO	742299890015	13/04/2016	BUENO	ACTIVO
4127	OFICINA DESCONCENTRADA DE OSITRAN EN AREQUIPA	K	P	SURTIDOR DE AGUA ELECTRICO - DISPENSADOR ELECTRICO	742299890016	13/04/2016	REGULAR	ACTIVO
4128	SEDE CENTRAL - OSITRAN	K	P	SURTIDOR DE AGUA ELECTRICO - DISPENSADOR ELECTRICO	742299890017	12/02/2018	BUENO	ACTIVO
4129	SEDE CENTRAL - OSITRAN	K	P	SURTIDOR DE AGUA ELECTRICO - DISPENSADOR ELECTRICO	742299890018	12/02/2018	BUENO	ACTIVO
4130	SEDE CENTRAL - OSITRAN	K	P	SURTIDOR DE AGUA ELECTRICO - DISPENSADOR ELECTRICO	742299890019	12/02/2018	BUENO	ACTIVO
4131	SEDE CENTRAL - OSITRAN	K	P	SURTIDOR DE AGUA ELECTRICO - DISPENSADOR ELECTRICO	742299890020	12/02/2018	BUENO	ACTIVO
4132	SEDE CENTRAL - OSITRAN	K	P	SURTIDOR DE AGUA ELECTRICO - DISPENSADOR ELECTRICO	742299890022	12/02/2018	BUENO	ACTIVO
4133	SEDE CENTRAL - OSITRAN	K	P	SURTIDOR DE AGUA ELECTRICO - DISPENSADOR ELECTRICO	742299890023	12/02/2018	BUENO	ACTIVO
4134	SEDE CENTRAL - OSITRAN	K	P	SURTIDOR DE AGUA ELECTRICO - DISPENSADOR ELECTRICO	742299890024	12/02/2018	BUENO	ACTIVO
4135	OFICINA DESCONCENTRADA DE OSITRAN EN IQUITOS	K	P	SURTIDOR DE AGUA ELECTRICO - DISPENSADOR ELECTRICO	742299890025	12/02/2018	BUENO	ACTIVO
4136	OFICINA DESCONCENTRADA DE OSITRAN EN CUSCO	K	P	SURTIDOR DE AGUA ELECTRICO - DISPENSADOR ELECTRICO	742299890026	12/02/2018	BUENO	ACTIVO
4137	SEDE CENTRAL - OSITRAN	K	P	SURTIDOR DE AGUA ELECTRICO - DISPENSADOR ELECTRICO	742299890027	12/02/2018	BUENO	ACTIVO
4138	SEDE CENTRAL - OSITRAN	K	P	SURTIDOR DE AGUA ELECTRICO - DISPENSADOR ELECTRICO	742299890028	12/02/2018	REGULAR	ACTIVO
4139	SEDE CENTRAL - OSITRAN	K	P	SURTIDOR DE AGUA ELECTRICO - DISPENSADOR ELECTRICO	742299890029	12/02/2018	BUENO	ACTIVO
4140	SEDE CENTRAL - OSITRAN	K	P	SURTIDOR DE AGUA ELECTRICO - DISPENSADOR ELECTRICO	742299890030	12/02/2018	BUENO	ACTIVO
4141	OFICINA OSITRAN - APM	K	P	SURTIDOR DE AGUA ELECTRICO - DISPENSADOR ELECTRICO	742299890031	12/02/2018	REGULAR	ACTIVO
4142	SEDE CENTRAL - OSITRAN	N	P	SWITCH PARA RED	952281170032	3/02/2012	REGULAR	ACTIVO
4143	SEDE CENTRAL - OSITRAN	N	P	SWITCH PARA RED	952281170035	3/02/2012	REGULAR	ACTIVO
4144	SEDE CENTRAL - OSITRAN	N	P	SWITCH PARA RED	952281170043	15/08/2012	BUENO	ACTIVO
4145	SEDE CENTRAL - OSITRAN	N	P	SWITCH PARA RED	952281170044	27/12/2012	REGULAR	ACTIVO
4146	SEDE CENTRAL - OSITRAN	N	P	SWITCH PARA RED	952281170045	27/12/2012	REGULAR	ACTIVO
4147	SEDE CENTRAL - OSITRAN	N	P	SWITCH PARA RED	952281170046	27/12/2012	REGULAR	ACTIVO
4148	SEDE CENTRAL - OSITRAN	N	P	SWITCH PARA RED	952281170047	27/12/2012	BUENO	ACTIVO
4149	SEDE CENTRAL - OSITRAN	N	P	SWITCH PARA RED	952281170050	22/10/2013	BUENO	ACTIVO
4150	SEDE CENTRAL - OSITRAN	N	P	SWITCH PARA RED	952281170051	22/10/2013	BUENO	ACTIVO
4151	SEDE CENTRAL - OSITRAN	N	P	SWITCH PARA RED	952281170052	22/10/2013	BUENO	ACTIVO
4152	SEDE CENTRAL - OSITRAN	N	P	SWITCH PARA RED	952281170054	22/10/2013	BUENO	ACTIVO
4153	SEDE CENTRAL - OSITRAN	N	P	SWITCH PARA RED	952281170079	29/12/2014	BUENO	ACTIVO
4154	SEDE CENTRAL - OSITRAN	N	P	SWITCH PARA RED	952281170080	29/12/2014	BUENO	ACTIVO
4155	SEDE CENTRAL - OSITRAN	N	P	SWITCH PARA RED	952281170081	29/12/2014	BUENO	ACTIVO
4156	SEDE CENTRAL - OSITRAN	N	P	SWITCH PARA RED	952281170104	22/05/2018	BUENO	ACTIVO
4157	SEDE CENTRAL - OSITRAN	N	P	SWITCH PARA RED	952281170105	22/05/2018	BUENO	ACTIVO
4158	SEDE CENTRAL - OSITRAN	N	P	SWITCH PARA RED	952281170108	27/12/2019	NUEVO	ACTIVO
4159	SEDE CENTRAL - OSITRAN	N	P	SWITCH PARA RED	952281170109	27/12/2019	NUEVO	ACTIVO
4160	SEDE CENTRAL - OSITRAN	N	P	SWITCH PARA RED	952281170110	27/12/2019	NUEVO	ACTIVO
4161	SEDE CENTRAL - OSITRAN	N	P	SWITCH PARA RED	952281170111	27/12/2019	NUEVO	ACTIVO
4162	SEDE CENTRAL - OSITRAN	N	P	SWITCH PARA RED	952281170112	27/12/2019	NUEVO	ACTIVO
4163	SEDE CENTRAL - OSITRAN	K	O	TECLADO - KEYBOARD	740895000247	31/08/2011	REGULAR	ACTIVO
4164	SEDE CENTRAL - OSITRAN	K	O	TECLADO - KEYBOARD	740895000250	31/08/2011	REGULAR	ACTIVO
4165	SEDE CENTRAL - OSITRAN	K	O	TECLADO - KEYBOARD	740895000263	31/08/2011	REGULAR	ACTIVO
4166	SEDE CENTRAL - OSITRAN	K	O	TECLADO - KEYBOARD	740895000275	2/05/2012	REGULAR	ACTIVO
4167	SEDE CENTRAL - OSITRAN	K	O	TECLADO - KEYBOARD	740895000356	6/06/2013	BUENO	ACTIVO
4168	SEDE CENTRAL - OSITRAN	K	O	TECLADO - KEYBOARD	740895000358	6/06/2013	BUENO	ACTIVO
4169	SEDE CENTRAL - OSITRAN	K	O	TECLADO - KEYBOARD	740895000359	6/06/2013	BUENO	ACTIVO
4170	SEDE CENTRAL - OSITRAN	K	O	TECLADO - KEYBOARD	740895000436	29/12/2014	REGULAR	ACTIVO
4171	SEDE CENTRAL - OSITRAN	K	O	TECLADO - KEYBOARD	740895000530	16/05/2016	BUENO	ACTIVO
4172	SEDE CENTRAL - OSITRAN	K	O	TECLADO - KEYBOARD	740895000531	16/05/2016	BUENO	ACTIVO
4173	SEDE CENTRAL - OSITRAN	K	O	TECLADO - KEYBOARD	740895000532	20/09/2016	BUENO	ACTIVO
4174	SEDE CENTRAL - OSITRAN	K	O	TECLADO - KEYBOARD	740895000533	19/12/2016	BUENO	ACTIVO
4175	SEDE CENTRAL - OSITRAN	K	O	TECLADO - KEYBOARD	740895000634	9/03/2018	BUENO	ACTIVO
4176	SEDE CENTRAL - OSITRAN	K	O	TECLADO - KEYBOARD	740895000636	30/10/2018	BUENO	ACTIVO
4177	SEDE CENTRAL - OSITRAN	K	O	TECLADO - KEYBOARD	740895000637	30/10/2018	BUENO	ACTIVO

4178	SEDE CENTRAL - OSITRAN	K	O	TECLADO - KEYBOARD	740895000638	30/10/2018	BUENO	ACTIVO
4179	SEDE CENTRAL - OSITRAN	K	O	TECLADO - KEYBOARD	740895000673	12/08/2019	NUEVO	ACTIVO
4180	SEDE CENTRAL - OSITRAN	K	O	TECLADO - KEYBOARD	740895000674	2/10/2019	NUEVO	ACTIVO
4181	SEDE CENTRAL - OSITRAN	K	O	TECLADO - KEYBOARD	740895000675	9/10/2019	NUEVO	ACTIVO
4182	SEDE CENTRAL - OSITRAN	K	O	TECLADO - KEYBOARD	740895000676	9/10/2019	NUEVO	ACTIVO
4183	SEDE CENTRAL - OSITRAN	K	O	TECLADO - KEYBOARD	740895000677	9/10/2019	NUEVO	ACTIVO
4184	SEDE CENTRAL - OSITRAN	K	O	TECLADO - KEYBOARD	740895000678	9/10/2019	NUEVO	ACTIVO
4185	SEDE CENTRAL - OSITRAN	K	O	TECLADO - KEYBOARD	740895000679	9/10/2019	NUEVO	ACTIVO
4186	SEDE CENTRAL - OSITRAN	K	O	TECLADO - KEYBOARD	740895000844	5/03/2020	NUEVO	ACTIVO
4187	SEDE CENTRAL - OSITRAN	K	O	TECLADO - KEYBOARD	740895000845	8/09/2020	NUEVO	ACTIVO
4188	SEDE CENTRAL - OSITRAN	K	O	TECLADO - KEYBOARD	740895000846	8/09/2020	NUEVO	ACTIVO
4189	SEDE CENTRAL - OSITRAN	K	O	TECLADO - KEYBOARD	740895000847	8/09/2020	NUEVO	ACTIVO
4190	SEDE CENTRAL - OSITRAN	K	O	TECLADO - KEYBOARD	740895000848	8/09/2020	NUEVO	ACTIVO
4191	SEDE CENTRAL - OSITRAN	K	O	TECLADO INALAMBRICO	740895560001	21/02/2018	BUENO	ACTIVO
4192	SEDE CENTRAL - OSITRAN	K	O	TECLADO INALAMBRICO	740895560005	8/09/2020	NUEVO	ACTIVO
4193	SEDE CENTRAL - OSITRAN	N	P	TELEFONO	952282870372	29/12/2014	REGULAR	ACTIVO
4194	SEDE CENTRAL - OSITRAN	N	P	TELEFONO	952282870423	15/07/2016	BUENO	ACTIVO
4195	SEDE CENTRAL - OSITRAN	N	P	TELEFONO	952282870424	15/07/2016	BUENO	ACTIVO
4196	SEDE CENTRAL - OSITRAN	N	P	TELEFONO	952282870427	20/09/2018	BUENO	ACTIVO
4197	SEDE CENTRAL - OSITRAN	N	P	TELEFONO	952282870428	20/09/2018	BUENO	ACTIVO
4198	SEDE CENTRAL - OSITRAN	N	P	TELEVISOR LED	952285860021	30/11/2017	BUENO	ACTIVO
4199	SEDE CENTRAL - OSITRAN	N	P	TELEVISOR LED	952285860035	8/06/2021	NUEVO	ACTIVO
4200	SEDE CENTRAL - OSITRAN	I	P	TENSIOMETRO	602287620001	29/04/2010	REGULAR	ACTIVO
4201	SEDE CENTRAL - OSITRAN	I	P	TENSIOMETRO	602287620002	29/04/2010	REGULAR	ACTIVO
4202	SEDE CENTRAL - OSITRAN	I	P	TENSIOMETRO	602287620003	29/04/2010	REGULAR	ACTIVO
4203	SEDE CENTRAL - OSITRAN	I	P	TENSIOMETRO	602287620004	16/11/2010	BUENO	ACTIVO
4204	SEDE CENTRAL - OSITRAN	I	P	TENSIOMETRO	602287620005	3/12/2020	NUEVO	ACTIVO
4205	SEDE CENTRAL - OSITRAN	E	P	TERMO HERVIDOR ELECTRICO	322292280011	21/05/2015	BUENO	ACTIVO
4206	SEDE CENTRAL - OSITRAN	E	P	TERMO HERVIDOR ELECTRICO	322292280012	21/05/2015	REGULAR	ACTIVO
4207	SEDE CENTRAL - OSITRAN	E	P	TERMO HERVIDOR ELECTRICO	322292280013	2/10/2017	REGULAR	ACTIVO
4208	SEDE CENTRAL - OSITRAN	E	P	TERMO HERVIDOR ELECTRICO	322292280014	16/10/2017	BUENO	ACTIVO
4209	SEDE CENTRAL - OSITRAN	E	P	TERMO HERVIDOR ELECTRICO	322292280015	16/10/2017	BUENO	ACTIVO
4210	SEDE CENTRAL - OSITRAN	E	P	TERMO HERVIDOR ELECTRICO	322292280017	14/11/2018	BUENO	ACTIVO
4211	SEDE CENTRAL - OSITRAN	I	P	TERMOMETRO INFRARROJO	602292810002	28/04/2020	NUEVO	ACTIVO
4212	CENTRO DE ORIENTACION LINEA 1	I	P	TERMOMETRO INFRARROJO	602292810003	28/04/2020	NUEVO	ACTIVO
4213	SEDE CENTRAL - OSITRAN	I	P	TERMOMETRO INFRARROJO	602292810004	28/04/2020	NUEVO	ACTIVO
4214	SEDE CENTRAL - OSITRAN	I	P	TERMOMETRO INFRARROJO	602292810005	30/11/2020	NUEVO	ACTIVO
4215	OFICINA DESCONCENTRADA DE OSITRAN EN IQUITOS	I	P	TERMOMETRO INFRARROJO	602292810006	30/11/2020	NUEVO	ACTIVO
4216	OFICINA DESCONCENTRADA DE OSITRAN EN CUSCO	I	P	TERMOMETRO INFRARROJO	602292810007	30/11/2020	NUEVO	ACTIVO
4217	SEDE CENTRAL - OSITRAN	I	P	TERMOMETRO INFRARROJO	602292810008	17/03/2021	NUEVO	ACTIVO
4218	OFICINA OSITRAN - APM	I	P	TERMOMETRO INFRARROJO	602292810009	17/03/2021	NUEVO	ACTIVO
4219	SEDE CENTRAL - OSITRAN	I	P	TERMOMETRO INFRARROJO	602292810010	17/03/2021	NUEVO	ACTIVO
4220	SEDE CENTRAL - OSITRAN	B	P	VENTILADOR ELECTRICO PARA MESA O DE PIE	112279700011	21/02/2013	REGULAR	ACTIVO
4221	SEDE CENTRAL - OSITRAN	B	P	VENTILADOR ELECTRICO PARA MESA O DE PIE	112279700012	21/01/2013	REGULAR	ACTIVO
4222	SEDE CENTRAL - OSITRAN	B	P	VENTILADOR ELECTRICO PARA MESA O DE PIE	112279700015	21/02/2013	REGULAR	ACTIVO
4223	SEDE CENTRAL - OSITRAN	B	P	VENTILADOR ELECTRICO PARA MESA O DE PIE	112279700016	21/02/2013	REGULAR	ACTIVO
4224	SEDE CENTRAL - OSITRAN	B	P	VENTILADOR ELECTRICO PARA MESA O DE PIE	112279700021	4/04/2015	BUENO	ACTIVO
4225	SEDE CENTRAL - OSITRAN	B	P	VENTILADOR ELECTRICO PARA MESA O DE PIE	112279700022	4/04/2015	BUENO	ACTIVO
4226	SEDE CENTRAL - OSITRAN	B	P	VENTILADOR ELECTRICO PARA MESA O DE PIE	112279700024	26/02/2016	BUENO	ACTIVO
4227	SEDE CENTRAL - OSITRAN	B	P	VENTILADOR ELECTRICO PARA MESA O DE PIE	112279700025	26/02/2016	BUENO	ACTIVO
4228	SEDE CENTRAL - OSITRAN	B	P	VENTILADOR ELECTRICO PARA MESA O DE PIE	112279700026	26/02/2016	BUENO	ACTIVO
4229	SEDE CENTRAL - OSITRAN	B	P	VENTILADOR ELECTRICO PARA MESA O DE PIE	112279700027	26/02/2016	BUENO	ACTIVO
4230	SEDE CENTRAL - OSITRAN	B	P	VENTILADOR ELECTRICO PARA PARED	112283660001	29/12/2014	REGULAR	ACTIVO
4231	SEDE CENTRAL - OSITRAN	B	P	VENTILADOR ELECTRICO PARA PARED	112283660003	10/03/2017	BUENO	ACTIVO
4232	SEDE CENTRAL - OSITRAN	B	P	VENTILADOR ELECTRICO TIPO COLUMNA O TORRE	112291580003	9/12/2010	REGULAR	ACTIVO
4233	SEDE CENTRAL - OSITRAN	B	P	VENTILADOR ELECTRICO TIPO COLUMNA O TORRE	112291580004	9/12/2010	REGULAR	ACTIVO
4234	SEDE CENTRAL - OSITRAN	B	P	VENTILADOR ELECTRICO TIPO COLUMNA O TORRE	112291580006	30/03/2016	BUENO	ACTIVO
4235	SEDE CENTRAL - OSITRAN	K	T	ARCHIVADOR DE MELAMINA	746403550014	27/12/1999	REGULAR	ACTIVO
4236	SEDE CENTRAL - OSITRAN	K	T	ARCHIVADOR DE MELAMINA	746403550020	21/06/2007	REGULAR	ACTIVO

4237	SEDE CENTRAL - OSITRAN	K	T	ARMARIO COLGANTE DE MELAMINA	746405750002	31/10/2011	REGULAR	ACTIVO
4238	SEDE CENTRAL - OSITRAN	K	T	ARMARIO COLGANTE DE MELAMINA	746405750137	9/12/2015	BUENO	ACTIVO
4239	SEDE CENTRAL - OSITRAN	K	T	ARMARIO COLGANTE DE MELAMINA	746405750138	9/12/2015	BUENO	ACTIVO
4240	SEDE CENTRAL - OSITRAN	K	T	ARMARIO COLGANTE DE MELAMINA	746405750139	9/12/2015	BUENO	ACTIVO
4241	SEDE CENTRAL - OSITRAN	K	T	ARMARIO COLGANTE DE MELAMINA	746405750140	9/12/2015	BUENO	ACTIVO
4242	SEDE CENTRAL - OSITRAN	K	T	ARMARIO COLGANTE DE MELAMINA	746405750141	9/12/2015	BUENO	ACTIVO
4243	SEDE CENTRAL - OSITRAN	K	T	ARMARIO COLGANTE DE MELAMINA	746405750142	9/12/2015	BUENO	ACTIVO
4244	SEDE CENTRAL - OSITRAN	K	T	ARMARIO COLGANTE DE MELAMINA	746405750143	9/12/2015	BUENO	ACTIVO
4245	SEDE CENTRAL - OSITRAN	K	T	ARMARIO COLGANTE DE MELAMINA	746405750144	9/12/2015	BUENO	ACTIVO
4246	SEDE CENTRAL - OSITRAN	K	T	ARMARIO COLGANTE DE MELAMINA	746405750145	9/12/2015	BUENO	ACTIVO
4247	SEDE CENTRAL - OSITRAN	K	T	ARMARIO COLGANTE DE MELAMINA	746405750146	9/12/2015	BUENO	ACTIVO
4248	SEDE CENTRAL - OSITRAN	K	T	ARMARIO COLGANTE DE MELAMINA	746405750147	9/12/2015	BUENO	ACTIVO
4249	SEDE CENTRAL - OSITRAN	K	T	ARMARIO COLGANTE DE MELAMINA	746405750148	9/12/2015	BUENO	ACTIVO
4250	SEDE CENTRAL - OSITRAN	K	T	ARMARIO COLGANTE DE MELAMINA	746405750149	9/12/2015	BUENO	ACTIVO
4251	SEDE CENTRAL - OSITRAN	K	T	ARMARIO COLGANTE DE MELAMINA	746405750150	9/12/2015	BUENO	ACTIVO
4252	SEDE CENTRAL - OSITRAN	K	T	ARMARIO COLGANTE DE MELAMINA	746405750151	9/12/2015	BUENO	ACTIVO
4253	SEDE CENTRAL - OSITRAN	K	T	ARMARIO COLGANTE DE MELAMINA	746405750152	9/12/2015	BUENO	ACTIVO
4254	SEDE CENTRAL - OSITRAN	K	T	ARMARIO COLGANTE DE MELAMINA	746405750153	9/12/2015	BUENO	ACTIVO
4255	SEDE CENTRAL - OSITRAN	K	T	ARMARIO COLGANTE DE MELAMINA	746405750154	9/12/2015	BUENO	ACTIVO
4256	SEDE CENTRAL - OSITRAN	K	T	ARMARIO COLGANTE DE MELAMINA	746405750155	9/12/2015	BUENO	ACTIVO
4257	SEDE CENTRAL - OSITRAN	K	T	ARMARIO COLGANTE DE MELAMINA	746405750156	9/12/2015	BUENO	ACTIVO
4258	SEDE CENTRAL - OSITRAN	K	T	ARMARIO COLGANTE DE MELAMINA	746405750157	9/12/2015	BUENO	ACTIVO
4259	SEDE CENTRAL - OSITRAN	K	T	ARMARIO COLGANTE DE MELAMINA	746405750158	9/12/2015	BUENO	ACTIVO
4260	SEDE CENTRAL - OSITRAN	K	T	ARMARIO COLGANTE DE MELAMINA	746405750159	9/12/2015	BUENO	ACTIVO
4261	SEDE CENTRAL - OSITRAN	K	T	ARMARIO COLGANTE DE MELAMINA	746405750160	9/12/2015	BUENO	ACTIVO
4262	SEDE CENTRAL - OSITRAN	K	T	ARMARIO COLGANTE DE MELAMINA	746405750161	9/12/2015	BUENO	ACTIVO
4263	SEDE CENTRAL - OSITRAN	K	T	ARMARIO COLGANTE DE MELAMINA	746405750162	9/12/2015	BUENO	ACTIVO
4264	SEDE CENTRAL - OSITRAN	K	T	ARMARIO COLGANTE DE MELAMINA	746405750163	9/12/2015	BUENO	ACTIVO
4265	SEDE CENTRAL - OSITRAN	K	T	ARMARIO COLGANTE DE MELAMINA	746405750164	9/12/2015	BUENO	ACTIVO
4266	SEDE CENTRAL - OSITRAN	K	T	ARMARIO COLGANTE DE MELAMINA	746405750165	9/12/2015	BUENO	ACTIVO
4267	SEDE CENTRAL - OSITRAN	K	T	ARMARIO COLGANTE DE MELAMINA	746405750166	9/12/2015	BUENO	ACTIVO
4268	SEDE CENTRAL - OSITRAN	K	T	ARMARIO COLGANTE DE MELAMINA	746405750167	9/12/2015	BUENO	ACTIVO
4269	SEDE CENTRAL - OSITRAN	K	T	ARMARIO COLGANTE DE MELAMINA	746405750168	9/12/2015	BUENO	ACTIVO
4270	SEDE CENTRAL - OSITRAN	K	T	ARMARIO COLGANTE DE MELAMINA	746405750169	9/12/2015	BUENO	ACTIVO
4271	SEDE CENTRAL - OSITRAN	K	T	ARMARIO COLGANTE DE MELAMINA	746405750170	9/12/2015	BUENO	ACTIVO
4272	SEDE CENTRAL - OSITRAN	K	T	ARMARIO COLGANTE DE MELAMINA	746405750171	9/12/2015	BUENO	ACTIVO
4273	SEDE CENTRAL - OSITRAN	K	T	ARMARIO COLGANTE DE MELAMINA	746405750172	9/12/2015	BUENO	ACTIVO
4274	SEDE CENTRAL - OSITRAN	K	T	ARMARIO COLGANTE DE MELAMINA	746405750173	9/12/2015	BUENO	ACTIVO
4275	SEDE CENTRAL - OSITRAN	K	T	ARMARIO COLGANTE DE MELAMINA	746405750174	9/12/2015	BUENO	ACTIVO
4276	SEDE CENTRAL - OSITRAN	K	T	ARMARIO COLGANTE DE MELAMINA	746405750175	9/12/2015	BUENO	ACTIVO
4277	SEDE CENTRAL - OSITRAN	K	T	ARMARIO COLGANTE DE MELAMINA	746405750176	9/12/2015	BUENO	ACTIVO
4278	SEDE CENTRAL - OSITRAN	K	T	ARMARIO COLGANTE DE MELAMINA	746405750177	9/12/2015	BUENO	ACTIVO
4279	SEDE CENTRAL - OSITRAN	K	T	ARMARIO COLGANTE DE MELAMINA	746405750181	9/12/2015	BUENO	ACTIVO
4280	SEDE CENTRAL - OSITRAN	K	T	ARMARIO COLGANTE DE MELAMINA	746405750182	9/12/2015	BUENO	ACTIVO
4281	SEDE CENTRAL - OSITRAN	K	T	ARMARIO COLGANTE DE MELAMINA	746405750183	9/12/2015	REGULAR	ACTIVO
4282	SEDE CENTRAL - OSITRAN	K	T	ARMARIO COLGANTE DE MELAMINA	746405750185	9/12/2015	BUENO	ACTIVO
4283	SEDE CENTRAL - OSITRAN	K	T	ARMARIO COLGANTE DE MELAMINA	746405750186	9/12/2015	BUENO	ACTIVO
4284	SEDE CENTRAL - OSITRAN	K	T	ARMARIO COLGANTE DE MELAMINA	746405750188	9/12/2015	BUENO	ACTIVO
4285	SEDE CENTRAL - OSITRAN	K	T	ARMARIO COLGANTE DE MELAMINA	746405750190	9/12/2015	BUENO	ACTIVO
4286	SEDE CENTRAL - OSITRAN	K	T	ARMARIO COLGANTE DE MELAMINA	746405750193	9/12/2015	BUENO	ACTIVO
4287	SEDE CENTRAL - OSITRAN	K	T	ARMARIO COLGANTE DE MELAMINA	746405750194	9/12/2015	BUENO	ACTIVO
4288	SEDE CENTRAL - OSITRAN	K	T	ARMARIO COLGANTE DE MELAMINA	746405750195	9/12/2015	BUENO	ACTIVO
4289	SEDE CENTRAL - OSITRAN	K	T	ARMARIO COLGANTE DE MELAMINA	746405750196	9/12/2015	BUENO	ACTIVO
4290	SEDE CENTRAL - OSITRAN	K	T	ARMARIO COLGANTE DE MELAMINA	746405750197	9/12/2015	BUENO	ACTIVO
4291	SEDE CENTRAL - OSITRAN	K	T	ARMARIO COLGANTE DE MELAMINA	746405750198	9/12/2015	BUENO	ACTIVO
4292	SEDE CENTRAL - OSITRAN	K	T	ARMARIO COLGANTE DE MELAMINA	746405750199	9/12/2015	BUENO	ACTIVO
4293	SEDE CENTRAL - OSITRAN	K	T	ARMARIO COLGANTE DE MELAMINA	746405750200	9/12/2015	BUENO	ACTIVO
4294	SEDE CENTRAL - OSITRAN	K	T	ARMARIO COLGANTE DE MELAMINA	746405750201	9/12/2015	BUENO	ACTIVO
4295	SEDE CENTRAL - OSITRAN	K	T	ARMARIO COLGANTE DE MELAMINA	746405750202	9/12/2015	BUENO	ACTIVO

4296	SEDE CENTRAL - OSITRAN	K	T	ARMARIO COLGANTE DE MELAMINA	746405750203	9/12/2015	BUENO	ACTIVO
4297	SEDE CENTRAL - OSITRAN	K	T	ARMARIO COLGANTE DE MELAMINA	746405750204	9/12/2015	BUENO	ACTIVO
4298	SEDE CENTRAL - OSITRAN	K	T	ARMARIO COLGANTE DE MELAMINA	746405750205	9/12/2015	BUENO	ACTIVO
4299	SEDE CENTRAL - OSITRAN	K	T	ARMARIO COLGANTE DE MELAMINA	746405750206	9/12/2015	BUENO	ACTIVO
4300	SEDE CENTRAL - OSITRAN	K	T	ARMARIO COLGANTE DE MELAMINA	746405750207	9/12/2015	BUENO	ACTIVO
4301	SEDE CENTRAL - OSITRAN	K	T	ARMARIO COLGANTE DE MELAMINA	746405750208	9/12/2015	BUENO	ACTIVO
4302	SEDE CENTRAL - OSITRAN	K	T	ARMARIO COLGANTE DE MELAMINA	746405750209	9/12/2015	BUENO	ACTIVO
4303	SEDE CENTRAL - OSITRAN	K	T	ARMARIO COLGANTE DE MELAMINA	746405750210	9/12/2015	BUENO	ACTIVO
4304	SEDE CENTRAL - OSITRAN	K	T	ARMARIO COLGANTE DE MELAMINA	746405750211	9/12/2015	BUENO	ACTIVO
4305	SEDE CENTRAL - OSITRAN	K	T	ARMARIO COLGANTE DE MELAMINA	746405750212	9/12/2015	BUENO	ACTIVO
4306	SEDE CENTRAL - OSITRAN	K	T	ARMARIO COLGANTE DE MELAMINA	746405750213	9/12/2015	BUENO	ACTIVO
4307	SEDE CENTRAL - OSITRAN	K	T	ARMARIO COLGANTE DE MELAMINA	746405750217	17/12/2015	BUENO	ACTIVO
4308	SEDE CENTRAL - OSITRAN	K	T	ARMARIO COLGANTE DE MELAMINA	746405750218	17/12/2015	BUENO	ACTIVO
4309	SEDE CENTRAL - OSITRAN	K	T	ARMARIO COLGANTE DE MELAMINA	746405750219	17/12/2015	BUENO	ACTIVO
4310	SEDE CENTRAL - OSITRAN	K	T	ARMARIO COLGANTE DE MELAMINA	746405750220	17/12/2015	BUENO	ACTIVO
4311	SEDE CENTRAL - OSITRAN	K	T	ARMARIO COLGANTE DE MELAMINA	746405750221	17/12/2015	BUENO	ACTIVO
4312	SEDE CENTRAL - OSITRAN	K	T	ARMARIO COLGANTE DE MELAMINA	746405750222	17/12/2015	BUENO	ACTIVO
4313	SEDE CENTRAL - OSITRAN	K	T	ARMARIO COLGANTE DE MELAMINA	746405750223	17/12/2015	BUENO	ACTIVO
4314	SEDE CENTRAL - OSITRAN	K	T	ARMARIO COLGANTE DE MELAMINA	746405750224	17/12/2015	BUENO	ACTIVO
4315	SEDE CENTRAL - OSITRAN	K	T	ARMARIO COLGANTE DE MELAMINA	746405750225	17/12/2015	BUENO	ACTIVO
4316	SEDE CENTRAL - OSITRAN	K	T	ARMARIO COLGANTE DE MELAMINA	746405750226	17/12/2015	BUENO	ACTIVO
4317	SEDE CENTRAL - OSITRAN	K	T	ARMARIO COLGANTE DE MELAMINA	746405750227	17/12/2015	BUENO	ACTIVO
4318	SEDE CENTRAL - OSITRAN	K	T	ARMARIO COLGANTE DE MELAMINA	746405750228	17/12/2015	BUENO	ACTIVO
4319	SEDE CENTRAL - OSITRAN	K	T	ARMARIO COLGANTE DE MELAMINA	746405750229	17/12/2015	BUENO	ACTIVO
4320	SEDE CENTRAL - OSITRAN	K	T	ARMARIO COLGANTE DE MELAMINA	746405750230	17/12/2015	BUENO	ACTIVO
4321	SEDE CENTRAL - OSITRAN	K	T	ARMARIO COLGANTE DE MELAMINA	746405750231	17/12/2015	BUENO	ACTIVO
4322	SEDE CENTRAL - OSITRAN	K	T	ARMARIO COLGANTE DE MELAMINA	746405750232	17/12/2015	BUENO	ACTIVO
4323	SEDE CENTRAL - OSITRAN	K	T	ARMARIO COLGANTE DE MELAMINA	746405750233	17/12/2015	BUENO	ACTIVO
4324	OFICINA OSITRAN - APM	K	T	ARMARIO COLGANTE DE MELAMINA	746405750239	17/12/2015	BUENO	ACTIVO
4325	SEDE CENTRAL - OSITRAN	K	T	ARMARIO COLGANTE DE MELAMINA	746405750243	11/11/2016	BUENO	ACTIVO
4326	SEDE CENTRAL - OSITRAN	K	T	ARMARIO COLGANTE DE MELAMINA	746405750244	10/02/2017	REGULAR	ACTIVO
4327	SEDE CENTRAL - OSITRAN	K	T	ARMARIO COLGANTE DE MELAMINA	746405750245	10/02/2017	BUENO	ACTIVO
4328	OFICINA OSITRAN - APM	K	T	ARMARIO COLGANTE DE MELAMINA	746405750246	10/02/2017	BUENO	ACTIVO
4329	SEDE CENTRAL - OSITRAN	K	T	ARMARIO COLGANTE DE MELAMINA	746405750248	10/02/2017	BUENO	ACTIVO
4330	SEDE CENTRAL - OSITRAN	K	T	ARMARIO COLGANTE DE MELAMINA	746405750249	10/02/2017	BUENO	ACTIVO
4331	SEDE CENTRAL - OSITRAN	K	T	ARMARIO COLGANTE DE MELAMINA	746405750250	10/02/2017	BUENO	ACTIVO
4332	SEDE CENTRAL - OSITRAN	K	T	ARMARIO COLGANTE DE MELAMINA	746405750251	10/02/2017	BUENO	ACTIVO
4333	SEDE CENTRAL - OSITRAN	K	T	ARMARIO COLGANTE DE MELAMINA	746405750252	10/02/2017	BUENO	ACTIVO
4334	SEDE CENTRAL - OSITRAN	K	T	ARMARIO COLGANTE DE MELAMINA	746405750253	10/02/2017	BUENO	ACTIVO
4335	SEDE CENTRAL - OSITRAN	K	T	ARMARIO COLGANTE DE MELAMINA	746405750254	10/02/2017	BUENO	ACTIVO
4336	SEDE CENTRAL - OSITRAN	K	T	ARMARIO COLGANTE DE MELAMINA	746405750255	10/02/2017	BUENO	ACTIVO
4337	SEDE CENTRAL - OSITRAN	K	T	ARMARIO COLGANTE DE MELAMINA	746405750256	10/02/2017	BUENO	ACTIVO
4338	SEDE CENTRAL - OSITRAN	K	T	ARMARIO COLGANTE DE MELAMINA	746405750257	10/02/2017	BUENO	ACTIVO
4339	SEDE CENTRAL - OSITRAN	K	T	ARMARIO COLGANTE DE MELAMINA	746405750258	10/02/2017	BUENO	ACTIVO
4340	SEDE CENTRAL - OSITRAN	K	T	ARMARIO COLGANTE DE MELAMINA	746405750259	10/02/2017	BUENO	ACTIVO
4341	SEDE CENTRAL - OSITRAN	K	T	ARMARIO COLGANTE DE MELAMINA	746405750260	10/02/2017	BUENO	ACTIVO
4342	SEDE CENTRAL - OSITRAN	K	T	ARMARIO COLGANTE DE MELAMINA	746405750261	10/02/2017	BUENO	ACTIVO
4343	SEDE CENTRAL - OSITRAN	K	T	ARMARIO COLGANTE DE MELAMINA	746405750262	10/02/2017	BUENO	ACTIVO
4344	SEDE CENTRAL - OSITRAN	K	T	ARMARIO COLGANTE DE MELAMINA	746405750263	10/02/2017	BUENO	ACTIVO
4345	SEDE CENTRAL - OSITRAN	K	T	ARMARIO COLGANTE DE MELAMINA	746405750264	10/02/2017	BUENO	ACTIVO
4346	SEDE CENTRAL - OSITRAN	K	T	ARMARIO COLGANTE DE MELAMINA	746405750265	10/02/2017	BUENO	ACTIVO
4347	SEDE CENTRAL - OSITRAN	K	T	ARMARIO COLGANTE DE MELAMINA	746405750266	10/02/2017	BUENO	ACTIVO
4348	SEDE CENTRAL - OSITRAN	K	T	ARMARIO COLGANTE DE MELAMINA	746405750267	10/02/2017	BUENO	ACTIVO
4349	SEDE CENTRAL - OSITRAN	K	T	ARMARIO COLGANTE DE MELAMINA	746405750268	10/02/2017	BUENO	ACTIVO
4350	SEDE CENTRAL - OSITRAN	K	T	ARMARIO COLGANTE DE MELAMINA	746405750269	10/02/2017	BUENO	ACTIVO
4351	OFICINA OSITRAN - APM	K	T	ARMARIO COLGANTE DE MELAMINA	746405750270	10/02/2017	REGULAR	ACTIVO
4352	OFICINA OSITRAN - APM	K	T	ARMARIO COLGANTE DE MELAMINA	746405750271	10/02/2017	BUENO	ACTIVO
4353	SEDE CENTRAL - OSITRAN	K	T	ARMARIO COLGANTE DE MELAMINA	746405750272	10/02/2017	BUENO	ACTIVO
4354	SEDE CENTRAL - OSITRAN	K	T	ARMARIO COLGANTE DE MELAMINA	746405750273	10/02/2017	BUENO	ACTIVO

4355	SEDE CENTRAL - OSITRAN	K	T	ARMARIO COLGANTE DE MELAMINA	746405750274	10/02/2017	BUENO	ACTIVO
4356	SEDE CENTRAL - OSITRAN	K	T	ARMARIO COLGANTE DE MELAMINA	746405750275	10/02/2017	BUENO	ACTIVO
4357	SEDE CENTRAL - OSITRAN	K	T	ARMARIO COLGANTE DE MELAMINA	746405750276	10/02/2017	BUENO	ACTIVO
4358	SEDE CENTRAL - OSITRAN	K	T	ARMARIO COLGANTE DE MELAMINA	746405750277	10/02/2017	BUENO	ACTIVO
4359	SEDE CENTRAL - OSITRAN	K	T	ARMARIO COLGANTE DE MELAMINA	746405750278	10/02/2017	BUENO	ACTIVO
4360	SEDE CENTRAL - OSITRAN	K	T	ARMARIO COLGANTE DE MELAMINA	746405750279	10/02/2017	BUENO	ACTIVO
4361	SEDE CENTRAL - OSITRAN	K	T	ARMARIO COLGANTE DE MELAMINA	746405750280	10/02/2017	BUENO	ACTIVO
4362	SEDE CENTRAL - OSITRAN	K	T	ARMARIO COLGANTE DE MELAMINA	746405750281	10/02/2017	BUENO	ACTIVO
4363	SEDE CENTRAL - OSITRAN	K	T	ARMARIO COLGANTE DE MELAMINA	746405750282	10/02/2017	BUENO	ACTIVO
4364	SEDE CENTRAL - OSITRAN	K	T	ARMARIO COLGANTE DE MELAMINA	746405750283	10/02/2017	BUENO	ACTIVO
4365	SEDE CENTRAL - OSITRAN	K	T	ARMARIO COLGANTE DE MELAMINA	746405750284	10/02/2017	BUENO	ACTIVO
4366	SEDE CENTRAL - OSITRAN	K	T	ARMARIO COLGANTE DE MELAMINA	746405750285	10/02/2017	BUENO	ACTIVO
4367	SEDE CENTRAL - OSITRAN	K	T	ARMARIO COLGANTE DE MELAMINA	746405750286	10/02/2017	BUENO	ACTIVO
4368	SEDE CENTRAL - OSITRAN	K	T	ARMARIO COLGANTE DE MELAMINA	746405750287	10/02/2017	BUENO	ACTIVO
4369	SEDE CENTRAL - OSITRAN	K	T	ARMARIO COLGANTE DE MELAMINA	746405750290	16/05/2017	BUENO	ACTIVO
4370	SEDE CENTRAL - OSITRAN	K	T	ARMARIO COLGANTE DE MELAMINA	746405750291	16/05/2017	BUENO	ACTIVO
4371	SEDE CENTRAL - OSITRAN	K	T	ARMARIO COLGANTE DE MELAMINA	746405750292	16/05/2017	BUENO	ACTIVO
4372	SEDE CENTRAL - OSITRAN	K	T	ARMARIO COLGANTE DE MELAMINA	746405750293	16/05/2017	REGULAR	ACTIVO
4373	SEDE CENTRAL - OSITRAN	K	T	ARMARIO COLGANTE DE MELAMINA	746405750294	16/05/2017	REGULAR	ACTIVO
4374	SEDE CENTRAL - OSITRAN	K	T	ARMARIO COLGANTE DE MELAMINA	746405750304	16/10/2017	BUENO	ACTIVO
4375	SEDE CENTRAL - OSITRAN	K	T	ARMARIO COLGANTE DE MELAMINA	746405750305	15/12/2017	BUENO	ACTIVO
4376	SEDE CENTRAL - OSITRAN	K	T	ARMARIO COLGANTE DE MELAMINA	746405750306	15/12/2017	BUENO	ACTIVO
4377	SEDE CENTRAL - OSITRAN	K	T	ARMARIO COLGANTE DE MELAMINA	746405750307	15/12/2017	BUENO	ACTIVO
4378	SEDE CENTRAL - OSITRAN	K	T	ARMARIO COLGANTE DE MELAMINA	746405750308	15/12/2017	BUENO	ACTIVO
4379	SEDE CENTRAL - OSITRAN	K	T	ARMARIO COLGANTE DE MELAMINA	746405750309	15/12/2017	BUENO	ACTIVO
4380	SEDE CENTRAL - OSITRAN	K	T	ARMARIO COLGANTE DE MELAMINA	746405750310	15/12/2017	BUENO	ACTIVO
4381	SEDE CENTRAL - OSITRAN	K	T	ARMARIO COLGANTE DE MELAMINA	746405750311	15/12/2017	BUENO	ACTIVO
4382	SEDE CENTRAL - OSITRAN	K	T	ARMARIO COLGANTE DE MELAMINA	746405750312	20/05/2019	NUEVO	ACTIVO
4383	SEDE CENTRAL - OSITRAN	K	T	ARMARIO COLGANTE DE MELAMINA	746405750313	20/05/2019	NUEVO	ACTIVO
4384	SEDE CENTRAL - OSITRAN	K	T	ARMARIO COLGANTE DE MELAMINA	746405750314	20/05/2019	BUENO	ACTIVO
4385	SEDE CENTRAL - OSITRAN	K	T	ARMARIO COLGANTE DE MELAMINA	746405750315	31/07/2019	NUEVO	ACTIVO
4386	SEDE CENTRAL - OSITRAN	K	T	ARMARIO COLGANTE DE MELAMINA	746405750316	31/07/2019	NUEVO	ACTIVO
4387	SEDE CENTRAL - OSITRAN	K	T	ARMARIO COLGANTE DE MELAMINA	746405750317	31/07/2019	NUEVO	ACTIVO
4388	SEDE CENTRAL - OSITRAN	K	T	ARMARIO COLGANTE DE MELAMINA	746405750318	31/07/2019	NUEVO	ACTIVO
4389	SEDE CENTRAL - OSITRAN	K	T	ARMARIO COLGANTE DE MELAMINA	746405750319	31/07/2019	NUEVO	ACTIVO
4390	SEDE CENTRAL - OSITRAN	K	T	ARMARIO COLGANTE DE MELAMINA	746405750320	31/07/2019	NUEVO	ACTIVO
4391	SEDE CENTRAL - OSITRAN	K	T	ARMARIO COLGANTE DE MELAMINA	746405750321	31/07/2019	NUEVO	ACTIVO
4392	SEDE CENTRAL - OSITRAN	K	T	ARMARIO COLGANTE DE MELAMINA	746405750322	31/07/2019	BUENO	ACTIVO
4393	SEDE CENTRAL - OSITRAN	K	T	ARMARIO COLGANTE DE MELAMINA	746405750323	31/07/2019	NUEVO	ACTIVO
4394	SEDE CENTRAL - OSITRAN	K	T	ARMARIO COLGANTE DE MELAMINA	746405750324	31/07/2019	NUEVO	ACTIVO
4395	SEDE CENTRAL - OSITRAN	K	T	ARMARIO COLGANTE DE MELAMINA	746405750325	31/07/2019	NUEVO	ACTIVO
4396	SEDE CENTRAL - OSITRAN	K	T	ARMARIO COLGANTE DE MELAMINA	746405750326	31/07/2019	NUEVO	ACTIVO
4397	SEDE CENTRAL - OSITRAN	K	T	ARMARIO COLGANTE DE MELAMINA	746405750327	31/07/2019	NUEVO	ACTIVO
4398	SEDE CENTRAL - OSITRAN	K	T	ARMARIO COLGANTE DE MELAMINA	746405750328	31/07/2019	NUEVO	ACTIVO
4399	SEDE CENTRAL - OSITRAN	K	T	ARMARIO COLGANTE DE MELAMINA	746405750329	31/07/2019	NUEVO	ACTIVO
4400	SEDE CENTRAL - OSITRAN	K	T	ARMARIO COLGANTE DE MELAMINA	746405750330	31/07/2019	NUEVO	ACTIVO
4401	SEDE CENTRAL - OSITRAN	K	T	ARMARIO COLGANTE DE MELAMINA	746405750331	31/07/2019	NUEVO	ACTIVO
4402	SEDE CENTRAL - OSITRAN	K	T	ARMARIO COLGANTE DE MELAMINA	746405750332	31/07/2019	NUEVO	ACTIVO
4403	SEDE CENTRAL - OSITRAN	K	T	ARMARIO COLGANTE DE MELAMINA	746405750333	31/07/2019	NUEVO	ACTIVO
4404	SEDE CENTRAL - OSITRAN	K	T	ARMARIO COLGANTE DE MELAMINA	746405750334	31/07/2019	NUEVO	ACTIVO
4405	SEDE CENTRAL - OSITRAN	K	T	ARMARIO COLGANTE DE MELAMINA	746405750335	31/07/2019	NUEVO	ACTIVO
4406	SEDE CENTRAL - OSITRAN	K	T	ARMARIO COLGANTE DE MELAMINA	746405750336	31/07/2019	NUEVO	ACTIVO
4407	SEDE CENTRAL - OSITRAN	K	T	ARMARIO COLGANTE DE MELAMINA	746405750337	31/07/2019	NUEVO	ACTIVO
4408	SEDE CENTRAL - OSITRAN	K	T	ARMARIO COLGANTE DE MELAMINA	746405750338	31/07/2019	NUEVO	ACTIVO
4409	SEDE CENTRAL - OSITRAN	K	T	ARMARIO COLGANTE DE MELAMINA	746405750339	31/07/2019	NUEVO	ACTIVO
4410	SEDE CENTRAL - OSITRAN	K	T	ARMARIO COLGANTE DE MELAMINA	746405750340	31/07/2019	NUEVO	ACTIVO
4411	SEDE CENTRAL - OSITRAN	K	T	ARMARIO COLGANTE DE MELAMINA	746405750341	31/07/2019	BUENO	ACTIVO
4412	SEDE CENTRAL - OSITRAN	K	T	ARMARIO COLGANTE DE MELAMINA	746405750342	31/07/2019	NUEVO	ACTIVO
4413	SEDE CENTRAL - OSITRAN	K	T	ARMARIO COLGANTE DE MELAMINA	746405750343	31/07/2019	NUEVO	ACTIVO

4414	SEDE CENTRAL - OSITRAN	K	T	ARMARIO COLGANTE DE MELAMINA	746405750344	31/07/2019	NUEVO	ACTIVO
4415	SEDE CENTRAL - OSITRAN	K	T	ARMARIO COLGANTE DE MELAMINA	746405750345	31/07/2019	NUEVO	ACTIVO
4416	SEDE CENTRAL - OSITRAN	K	T	ARMARIO COLGANTE DE MELAMINA	746405750346	31/07/2019	NUEVO	ACTIVO
4417	SEDE CENTRAL - OSITRAN	K	T	ARMARIO COLGANTE DE MELAMINA	746405750347	31/07/2019	NUEVO	ACTIVO
4418	SEDE CENTRAL - OSITRAN	K	T	ARMARIO COLGANTE DE MELAMINA	746405750348	31/07/2019	NUEVO	ACTIVO
4419	SEDE CENTRAL - OSITRAN	K	T	ARMARIO COLGANTE DE MELAMINA	746405750349	31/07/2019	NUEVO	ACTIVO
4420	SEDE CENTRAL - OSITRAN	K	T	ARMARIO COLGANTE DE MELAMINA	746405750350	31/07/2019	NUEVO	ACTIVO
4421	SEDE CENTRAL - OSITRAN	K	T	ARMARIO COLGANTE DE MELAMINA	746405750351	31/07/2019	NUEVO	ACTIVO
4422	SEDE CENTRAL - OSITRAN	K	T	ARMARIO COLGANTE DE MELAMINA	746405750352	31/07/2019	NUEVO	ACTIVO
4423	SEDE CENTRAL - OSITRAN	K	T	ARMARIO COLGANTE DE MELAMINA	746405750353	31/07/2019	NUEVO	ACTIVO
4424	SEDE CENTRAL - OSITRAN	K	T	ARMARIO COLGANTE DE MELAMINA	746405750354	31/07/2019	NUEVO	ACTIVO
4425	SEDE CENTRAL - OSITRAN	K	T	ARMARIO COLGANTE DE MELAMINA	746405750355	31/07/2019	NUEVO	ACTIVO
4426	SEDE CENTRAL - OSITRAN	K	T	ARMARIO COLGANTE DE MELAMINA	746405750356	31/07/2019	NUEVO	ACTIVO
4427	SEDE CENTRAL - OSITRAN	K	T	ARMARIO COLGANTE DE MELAMINA	746405750357	31/07/2019	NUEVO	ACTIVO
4428	SEDE CENTRAL - OSITRAN	K	T	ARMARIO COLGANTE DE MELAMINA	746405750358	31/07/2019	NUEVO	ACTIVO
4429	SEDE CENTRAL - OSITRAN	K	T	ARMARIO COLGANTE DE MELAMINA	746405750359	31/07/2019	NUEVO	ACTIVO
4430	SEDE CENTRAL - OSITRAN	K	T	ARMARIO COLGANTE DE MELAMINA	746405750360	31/07/2019	NUEVO	ACTIVO
4431	SEDE CENTRAL - OSITRAN	K	T	ARMARIO COLGANTE DE MELAMINA	746405750361	31/07/2019	NUEVO	ACTIVO
4432	SEDE CENTRAL - OSITRAN	K	T	ARMARIO COLGANTE DE MELAMINA	746405750362	31/07/2019	NUEVO	ACTIVO
4433	SEDE CENTRAL - OSITRAN	K	T	ARMARIO COLGANTE DE MELAMINA	746405750363	31/07/2019	NUEVO	ACTIVO
4434	SEDE CENTRAL - OSITRAN	K	T	ARMARIO COLGANTE DE MELAMINA	746405750364	31/07/2019	NUEVO	ACTIVO
4435	SEDE CENTRAL - OSITRAN	K	T	ARMARIO COLGANTE DE MELAMINA	746405750365	31/07/2019	NUEVO	ACTIVO
4436	SEDE CENTRAL - OSITRAN	K	T	ARMARIO COLGANTE DE MELAMINA	746405750366	31/07/2019	NUEVO	ACTIVO
4437	SEDE CENTRAL - OSITRAN	K	T	ARMARIO COLGANTE DE MELAMINA	746405750367	31/07/2019	NUEVO	ACTIVO
4438	SEDE CENTRAL - OSITRAN	K	T	ARMARIO COLGANTE DE MELAMINA	746405750368	31/07/2019	NUEVO	ACTIVO
4439	SEDE CENTRAL - OSITRAN	K	T	ARMARIO COLGANTE DE MELAMINA	746405750369	31/07/2019	NUEVO	ACTIVO
4440	SEDE CENTRAL - OSITRAN	K	T	ARMARIO COLGANTE DE MELAMINA	746405750370	31/07/2019	NUEVO	ACTIVO
4441	SEDE CENTRAL - OSITRAN	K	T	ARMARIO COLGANTE DE MELAMINA	746405750371	31/07/2019	NUEVO	ACTIVO
4442	SEDE CENTRAL - OSITRAN	K	T	ARMARIO COLGANTE DE MELAMINA	746405750372	31/07/2019	NUEVO	ACTIVO
4443	SEDE CENTRAL - OSITRAN	K	T	ARMARIO COLGANTE DE MELAMINA	746405750373	31/07/2019	NUEVO	ACTIVO
4444	SEDE CENTRAL - OSITRAN	K	T	ARMARIO COLGANTE DE MELAMINA	746405750374	31/07/2019	NUEVO	ACTIVO
4445	SEDE CENTRAL - OSITRAN	K	T	ARMARIO COLGANTE DE MELAMINA	746405750375	31/07/2019	NUEVO	ACTIVO
4446	SEDE CENTRAL - OSITRAN	K	T	ARMARIO COLGANTE DE MELAMINA	746405750376	31/07/2019	NUEVO	ACTIVO
4447	SEDE CENTRAL - OSITRAN	K	T	ARMARIO COLGANTE DE MELAMINA	746405750377	31/07/2019	NUEVO	ACTIVO
4448	SEDE CENTRAL - OSITRAN	K	T	ARMARIO COLGANTE DE MELAMINA	746405750378	31/07/2019	NUEVO	ACTIVO
4449	SEDE CENTRAL - OSITRAN	K	T	ARMARIO DE MELAMINA	746406260018	31/07/2008	REGULAR	ACTIVO
4450	SEDE CENTRAL - OSITRAN	K	T	ARMARIO DE MELAMINA	746406260079	26/04/2013	BUENO	ACTIVO
4451	SEDE CENTRAL - OSITRAN	K	T	ARMARIO DE MELAMINA	746406260080	26/04/2013	BUENO	ACTIVO
4452	SEDE CENTRAL - OSITRAN	K	T	ARMARIO DE MELAMINA	746406260081	26/04/2013	BUENO	ACTIVO
4453	SEDE CENTRAL - OSITRAN	K	T	ARMARIO DE MELAMINA	746406260082	26/04/2013	BUENO	ACTIVO
4454	SEDE CENTRAL - OSITRAN	K	T	ARMARIO DE MELAMINA	746406260083	26/04/2013	BUENO	ACTIVO
4455	SEDE CENTRAL - OSITRAN	K	T	ARMARIO DE MELAMINA	746406260084	26/04/2013	BUENO	ACTIVO
4456	SEDE CENTRAL - OSITRAN	K	T	ARMARIO DE MELAMINA	746406260085	26/04/2013	BUENO	ACTIVO
4457	SEDE CENTRAL - OSITRAN	K	T	ARMARIO DE MELAMINA	746406260086	26/04/2013	BUENO	ACTIVO
4458	SEDE CENTRAL - OSITRAN	K	T	ARMARIO DE MELAMINA	746406260087	26/04/2013	BUENO	ACTIVO
4459	SEDE CENTRAL - OSITRAN	K	T	ARMARIO DE MELAMINA	746406260136	17/03/2016	BUENO	ACTIVO
4460	SEDE CENTRAL - OSITRAN	K	T	ARMARIO DE MELAMINA	746406260137	17/03/2016	BUENO	ACTIVO
4461	SEDE CENTRAL - OSITRAN	K	T	ARMARIO DE MELAMINA	746406260138	17/03/2016	BUENO	ACTIVO
4462	SEDE CENTRAL - OSITRAN	K	T	ARMARIO DE MELAMINA	746406260139	17/03/2016	BUENO	ACTIVO
4463	SEDE CENTRAL - OSITRAN	K	T	ARMARIO DE MELAMINA	746406260141	17/03/2016	BUENO	ACTIVO
4464	SEDE CENTRAL - OSITRAN	K	T	ARMARIO DE MELAMINA	746406260142	17/03/2016	BUENO	ACTIVO
4465	SEDE CENTRAL - OSITRAN	K	T	ARMARIO DE MELAMINA	746406260143	6/07/2016	BUENO	ACTIVO
4466	SEDE CENTRAL - OSITRAN	K	T	ARMARIO DE MELAMINA	746406260144	10/02/2017	BUENO	ACTIVO
4467	SEDE CENTRAL - OSITRAN	K	T	ARMARIO DE MELAMINA	746406260145	10/02/2017	BUENO	ACTIVO
4468	SEDE CENTRAL - OSITRAN	K	T	ARMARIO DE MELAMINA	746406260146	10/02/2017	BUENO	ACTIVO
4469	SEDE CENTRAL - OSITRAN	K	T	ARMARIO DE MELAMINA	746406260147	10/02/2017	BUENO	ACTIVO
4470	SEDE CENTRAL - OSITRAN	K	T	ARMARIO DE MELAMINA	746406260148	10/02/2017	BUENO	ACTIVO
4471	SEDE CENTRAL - OSITRAN	K	T	ARMARIO DE MELAMINA	746406260149	10/02/2017	BUENO	ACTIVO
4472	SEDE CENTRAL - OSITRAN	K	T	ARMARIO DE MELAMINA	746406260150	10/02/2017	BUENO	ACTIVO

4473	SEDE CENTRAL - OSITRAN	K	T	ARMARIO DE MELAMINA	746406260151	10/02/2017	BUENO	ACTIVO
4474	SEDE CENTRAL - OSITRAN	K	T	ARMARIO DE MELAMINA	746406260152	10/02/2017	BUENO	ACTIVO
4475	SEDE CENTRAL - OSITRAN	K	T	ARMARIO DE MELAMINA	746406260153	10/02/2017	BUENO	ACTIVO
4476	SEDE CENTRAL - OSITRAN	K	T	ARMARIO DE MELAMINA	746406260154	10/02/2017	BUENO	ACTIVO
4477	SEDE CENTRAL - OSITRAN	K	T	ARMARIO DE MELAMINA	746406260155	10/02/2017	BUENO	ACTIVO
4478	SEDE CENTRAL - OSITRAN	K	T	ARMARIO DE MELAMINA	746406260156	10/02/2017	BUENO	ACTIVO
4479	SEDE CENTRAL - OSITRAN	K	T	ARMARIO DE MELAMINA	746406260157	10/02/2017	BUENO	ACTIVO
4480	SEDE CENTRAL - OSITRAN	K	T	ARMARIO DE MELAMINA	746406260158	10/02/2017	BUENO	ACTIVO
4481	SEDE CENTRAL - OSITRAN	K	T	ARMARIO DE MELAMINA	746406260159	10/02/2017	BUENO	ACTIVO
4482	SEDE CENTRAL - OSITRAN	K	T	ARMARIO DE MELAMINA	746406260160	10/02/2017	BUENO	ACTIVO
4483	SEDE CENTRAL - OSITRAN	K	T	ARMARIO DE MELAMINA	746406260161	10/02/2017	BUENO	ACTIVO
4484	SEDE CENTRAL - OSITRAN	K	T	ARMARIO DE MELAMINA	746406260162	10/05/2017	REGULAR	ACTIVO
4485	SEDE CENTRAL - OSITRAN	K	T	ATRIL DE MADERA	746408640002	20/06/2016	BUENO	ACTIVO
4486	OFICINA OSITRAN - APM	K	T	BANCA (OTRAS)	746411010001	31/12/2019	NUEVO	ACTIVO
4487	SEDE CENTRAL - OSITRAN	K	T	BANCA DE ASIENTOS MULTIPLES	746411180001	16/06/2015	BUENO	ACTIVO
4488	SEDE CENTRAL - OSITRAN	K	T	BANCA DE ASIENTOS MULTIPLES	746411180002	16/06/2015	BUENO	ACTIVO
4489	SEDE CENTRAL - OSITRAN	H	T	BIOMBO DE METAL	536410020001	11/03/2015	REGULAR	ACTIVO
4490	SEDE CENTRAL - OSITRAN	H	T	BIOMBO DE METAL	536410020002	21/07/2015	BUENO	ACTIVO
4491	SEDE CENTRAL - OSITRAN	K	T	CAJONERA RODABLE DE MELAMINA	746419250010	10/07/2015	BUENO	ACTIVO
4492	SEDE CENTRAL - OSITRAN	K	T	CAJONERA RODABLE DE MELAMINA	746419250013	11/11/2016	BUENO	ACTIVO
4493	SEDE CENTRAL - OSITRAN	H	T	CAMILLA (OTRAS)	536424060001	3/01/2020	NUEVO	ACTIVO
4494	SEDE CENTRAL - OSITRAN	H	T	CAMILLA (OTRAS)	536424060002	3/01/2020	NUEVO	ACTIVO
4495	SEDE CENTRAL - OSITRAN	H	T	CAMILLA (OTRAS)	536424060003	3/01/2020	NUEVO	ACTIVO
4496	SEDE CENTRAL - OSITRAN	H	T	CAMILLA (OTRAS)	536424060004	3/01/2020	NUEVO	ACTIVO
4497	SEDE CENTRAL - OSITRAN	H	T	CAMILLA (OTRAS)	536424060005	3/01/2020	NUEVO	ACTIVO
4498	SEDE CENTRAL - OSITRAN	J	T	CARRETILLA EN GENERAL (MAYOR A 1/8 UIT)	676431760002	29/12/2014	REGULAR	ACTIVO
4499	SEDE CENTRAL - OSITRAN	K	T	CARRO DE METAL TRANSPORTADOR	746427620001	13/07/2015	BUENO	ACTIVO
4500	SEDE CENTRAL - OSITRAN	K	T	CARRO DE METAL TRANSPORTADOR	746427620003	10/07/2017	REGULAR	ACTIVO
4501	SEDE CENTRAL - OSITRAN	K	T	CARRO DE METAL TRANSPORTADOR	746427620004	10/07/2017	REGULAR	ACTIVO
4502	SEDE CENTRAL - OSITRAN	K	T	CARRO DE METAL TRANSPORTADOR	746427620005	10/07/2017	BUENO	ACTIVO
4503	SEDE CENTRAL - OSITRAN	K	T	CARRO DE METAL TRANSPORTADOR	746427620006	5/03/2018	BUENO	ACTIVO
4504	SEDE CENTRAL - OSITRAN	K	T	CARRO DE METAL TRANSPORTADOR	746427620007	6/03/2018	BUENO	ACTIVO
4505	SEDE CENTRAL - OSITRAN	K	T	CARRO DE METAL TRANSPORTADOR	746427620008	6/03/2018	BUENO	ACTIVO
4506	SEDE CENTRAL - OSITRAN	K	T	CARRO DE METAL TRANSPORTADOR	746427620009	23/09/2019	NUEVO	ACTIVO
4507	SEDE CENTRAL - OSITRAN	K	T	CASILLERO DE METAL - LOCKER	746428980003	15/04/2016	REGULAR	ACTIVO
4508	SEDE CENTRAL - OSITRAN	K	T	CASILLERO DE METAL - LOCKER	746428980004	15/04/2016	REGULAR	ACTIVO
4509	SEDE CENTRAL - OSITRAN	K	T	CASILLERO DE METAL - LOCKER	746428980005	15/04/2016	BUENO	ACTIVO
4510	SEDE CENTRAL - OSITRAN	K	T	CASILLERO DE METAL - LOCKER	746428980006	15/04/2016	REGULAR	ACTIVO
4511	SEDE CENTRAL - OSITRAN	K	T	CASILLERO DE METAL - LOCKER	746428980007	15/04/2016	REGULAR	ACTIVO
4512	SEDE CENTRAL - OSITRAN	K	T	CASILLERO DE METAL - LOCKER	746428980008	15/04/2016	BUENO	ACTIVO
4513	SEDE CENTRAL - OSITRAN	K	T	CASILLERO DE METAL - LOCKER	746428980009	11/12/2019	NUEVO	ACTIVO
4514	SEDE CENTRAL - OSITRAN	K	T	CASILLERO DE METAL - LOCKER	746428980010	11/12/2019	NUEVO	ACTIVO
4515	OFICINA OSITRAN - APM	K	T	CASILLERO DE METAL - LOCKER	746428980011	11/12/2019	NUEVO	ACTIVO
4516	SEDE CENTRAL - OSITRAN	K	T	COMODA DE MELAMINA	746431350001	10/02/2017	BUENO	ACTIVO
4517	SEDE CENTRAL - OSITRAN	K	T	CREDENZA DE MELAMINA	746432710073	22/02/2016	BUENO	ACTIVO
4518	SEDE CENTRAL - OSITRAN	K	T	CREDENZA DE MELAMINA	746432710074	11/04/2016	BUENO	ACTIVO
4519	SEDE CENTRAL - OSITRAN	K	T	CREDENZA DE MELAMINA	746432710075	10/02/2017	BUENO	ACTIVO
4520	SEDE CENTRAL - OSITRAN	K	T	CREDENZA DE MELAMINA	746432710076	10/02/2017	BUENO	ACTIVO
4521	SEDE CENTRAL - OSITRAN	K	T	CREDENZA DE MELAMINA	746432710077	10/02/2017	BUENO	ACTIVO
4522	SEDE CENTRAL - OSITRAN	K	T	CREDENZA DE MELAMINA	746432710078	10/02/2017	BUENO	ACTIVO
4523	SEDE CENTRAL - OSITRAN	K	T	CREDENZA DE MELAMINA	746432710079	10/02/2017	BUENO	ACTIVO
4524	SEDE CENTRAL - OSITRAN	K	T	CREDENZA DE MELAMINA	746432710080	10/02/2017	BUENO	ACTIVO
4525	SEDE CENTRAL - OSITRAN	K	T	CREDENZA DE MELAMINA	746432710081	10/02/2017	BUENO	ACTIVO
4526	SEDE CENTRAL - OSITRAN	K	T	CREDENZA DE MELAMINA	746432710082	10/02/2017	BUENO	ACTIVO
4527	SEDE CENTRAL - OSITRAN	K	T	CREDENZA DE MELAMINA	746432710090	31/12/2019	NUEVO	ACTIVO
4528	OFICINA OSITRAN - APM	K	T	CREDENZA DE MELAMINA	746432710091	31/12/2019	NUEVO	ACTIVO
4529	SEDE CENTRAL - OSITRAN	K	T	CREDENZA ESTANTE DE MELAMINA	746433890002	31/07/2008	REGULAR	ACTIVO
4530	SEDE CENTRAL - OSITRAN	K	T	CREDENZA ESTANTE DE MELAMINA	746433890004	21/06/2010	REGULAR	ACTIVO
4531	SEDE CENTRAL - OSITRAN	K	T	CREDENZA ESTANTE DE MELAMINA	746433890006	21/06/2010	REGULAR	ACTIVO

4532	SEDE CENTRAL - OSITRAN	K	T	CREDENZA ESTANTE DE MELAMINA	746433890009	21/06/2010	REGULAR	ACTIVO
4533	SEDE CENTRAL - OSITRAN	K	T	CREDENZA ESTANTE DE MELAMINA	746433890011	21/06/2010	REGULAR	ACTIVO
4534	SEDE CENTRAL - OSITRAN	K	T	CREDENZA ESTANTE DE MELAMINA	746433890013	21/06/2010	REGULAR	ACTIVO
4535	OFICINA DESCONCENTRADA DE OSITRAN EN CUSCO	K	T	CREDENZA ESTANTE DE MELAMINA	746433890021	31/12/2020	NUEVO	ACTIVO
4536	SEDE CENTRAL - OSITRAN	K	T	ESCALERA DE FIBRA DE VIDRIO TIPO TIJERA	746434170001	5/12/2019	NUEVO	ACTIVO
4537	SEDE CENTRAL - OSITRAN	K	T	ESCALERA DE FIBRA DE VIDRIO TIPO TIJERA	746434170002	5/12/2019	NUEVO	ACTIVO
4538	SEDE CENTRAL - OSITRAN	K	T	ESCALERA METALICA	746435760001	29/12/2014	REGULAR	ACTIVO
4539	SEDE CENTRAL - OSITRAN	K	T	ESCALERA METALICA TIPO TIJERA	746436440001	30/06/2011	REGULAR	ACTIVO
4540	SEDE CENTRAL - OSITRAN	K	T	ESCALERA METALICA TIPO TIJERA	746436440002	17/08/2012	REGULAR	ACTIVO
4541	SEDE CENTRAL - OSITRAN	K	T	ESCALERA METALICA TIPO TIJERA	746436440003	13/07/2015	BUENO	ACTIVO
4542	SEDE CENTRAL - OSITRAN	K	T	ESCALERA METALICA TIPO TIJERA	746436440004	22/06/2017	BUENO	ACTIVO
4543	SEDE CENTRAL - OSITRAN	K	T	ESCRITORIO DE MELAMINA	746437450017	21/06/2010	BUENO	ACTIVO
4544	SEDE CENTRAL - OSITRAN	K	T	ESCRITORIO DE MELAMINA	746437450028	6/02/2009	BUENO	ACTIVO
4545	SEDE CENTRAL - OSITRAN	K	T	ESCRITORIO DE MELAMINA	746437450035	27/03/2009	BUENO	ACTIVO
4546	SEDE CENTRAL - OSITRAN	K	T	ESCRITORIO DE MELAMINA	746437450039	27/03/2009	BUENO	ACTIVO
4547	SEDE CENTRAL - OSITRAN	K	T	ESCRITORIO DE MELAMINA	746437450040	27/03/2009	BUENO	ACTIVO
4548	SEDE CENTRAL - OSITRAN	K	T	ESCRITORIO DE MELAMINA	746437450041	27/03/2009	BUENO	ACTIVO
4549	SEDE CENTRAL - OSITRAN	K	T	ESCRITORIO DE MELAMINA	746437450042	27/03/2009	BUENO	ACTIVO
4550	SEDE CENTRAL - OSITRAN	K	T	ESCRITORIO DE MELAMINA	746437450046	28/02/2013	BUENO	ACTIVO
4551	SEDE CENTRAL - OSITRAN	K	T	ESCRITORIO DE MELAMINA	746437450053	26/04/2013	REGULAR	ACTIVO
4552	SEDE CENTRAL - OSITRAN	K	T	ESCRITORIO DE MELAMINA	746437450083	4/05/2015	REGULAR	ACTIVO
4553	OFICINA OSITRAN - APM	K	T	ESCRITORIO DE MELAMINA	746437450084	4/05/2015	REGULAR	ACTIVO
4554	OFICINA OSITRAN - APM	K	T	ESCRITORIO DE MELAMINA	746437450086	4/05/2015	BUENO	ACTIVO
4555	OFICINA OSITRAN - APM	K	T	ESCRITORIO DE MELAMINA	746437450087	4/05/2015	BUENO	ACTIVO
4556	SEDE CENTRAL - OSITRAN	K	T	ESCRITORIO DE MELAMINA	746437450088	4/05/2015	BUENO	ACTIVO
4557	SEDE CENTRAL - OSITRAN	K	T	ESCRITORIO DE MELAMINA	746437450089	4/05/2015	BUENO	ACTIVO
4558	SEDE CENTRAL - OSITRAN	K	T	ESCRITORIO DE MELAMINA	746437450090	4/05/2015	BUENO	ACTIVO
4559	SEDE CENTRAL - OSITRAN	K	T	ESCRITORIO DE MELAMINA	746437450091	4/05/2015	BUENO	ACTIVO
4560	SEDE CENTRAL - OSITRAN	K	T	ESCRITORIO DE MELAMINA	746437450092	4/05/2015	BUENO	ACTIVO
4561	SEDE CENTRAL - OSITRAN	K	T	ESCRITORIO DE MELAMINA	746437450093	4/05/2015	BUENO	ACTIVO
4562	SEDE CENTRAL - OSITRAN	K	T	ESCRITORIO DE MELAMINA	746437450094	4/05/2015	BUENO	ACTIVO
4563	SEDE CENTRAL - OSITRAN	K	T	ESCRITORIO DE MELAMINA	746437450095	4/05/2015	REGULAR	ACTIVO
4564	SEDE CENTRAL - OSITRAN	K	T	ESCRITORIO DE MELAMINA	746437450096	4/05/2015	BUENO	ACTIVO
4565	SEDE CENTRAL - OSITRAN	K	T	ESCRITORIO DE MELAMINA	746437450097	4/05/2015	BUENO	ACTIVO
4566	SEDE CENTRAL - OSITRAN	K	T	ESCRITORIO DE MELAMINA	746437450098	10/02/2017	BUENO	ACTIVO
4567	SEDE CENTRAL - OSITRAN	K	T	ESCRITORIO DE MELAMINA	746437450099	10/02/2017	BUENO	ACTIVO
4568	SEDE CENTRAL - OSITRAN	K	T	ESCRITORIO DE MELAMINA	746437450100	10/02/2017	BUENO	ACTIVO
4569	SEDE CENTRAL - OSITRAN	K	T	ESCRITORIO DE MELAMINA	746437450101	10/02/2017	BUENO	ACTIVO
4570	SEDE CENTRAL - OSITRAN	K	T	ESCRITORIO DE MELAMINA	746437450102	10/02/2017	BUENO	ACTIVO
4571	SEDE CENTRAL - OSITRAN	K	T	ESCRITORIO DE MELAMINA	746437450103	10/02/2017	BUENO	ACTIVO
4572	SEDE CENTRAL - OSITRAN	K	T	ESCRITORIO DE MELAMINA	746437450113	16/10/2017	BUENO	ACTIVO
4573	SEDE CENTRAL - OSITRAN	K	T	ESCRITORIO DE MELAMINA	746437450115	20/05/2019	REGULAR	ACTIVO
4574	SEDE CENTRAL - OSITRAN	K	T	ESCRITORIO DE MELAMINA	746437450116	20/05/2019	NUEVO	ACTIVO
4575	SEDE CENTRAL - OSITRAN	K	T	ESCRITORIO DE MELAMINA	746437450120	10/12/2020	BUENO	ACTIVO
4576	SEDE CENTRAL - OSITRAN	K	T	ESCRITORIO DE MELAMINA	746437450121	10/12/2020	BUENO	ACTIVO
4577	SEDE CENTRAL - OSITRAN	K	T	ESCRITORIO DE MELAMINA	746437450122	10/12/2020	BUENO	ACTIVO
4578	SEDE CENTRAL - OSITRAN	K	T	ESCRITORIO DE METAL Y MELAMINA	746438810028	10/02/2017	BUENO	ACTIVO
4579	SEDE CENTRAL - OSITRAN	K	T	ESTANDARTE	746439830007	28/03/2018	BUENO	ACTIVO
4580	SEDE CENTRAL - OSITRAN	K	T	ESTANDARTE	746439830008	28/05/2018	BUENO	ACTIVO
4581	SEDE CENTRAL - OSITRAN	K	T	ESTANDARTE	746439830009	28/05/2018	BUENO	ACTIVO
4582	SEDE CENTRAL - OSITRAN	K	T	ESTANDARTE	746439830010	28/05/2018	BUENO	ACTIVO
4583	SEDE CENTRAL - OSITRAN	K	T	ESTANDARTE	746439830011	28/05/2018	MALO	ACTIVO
4584	SEDE CENTRAL - OSITRAN	K	T	ESTANDARTE	746439830012	28/05/2018	BUENO	ACTIVO
4585	SEDE CENTRAL - OSITRAN	K	T	ESTANDARTE	746439830013	28/05/2018	BUENO	ACTIVO
4586	SEDE CENTRAL - OSITRAN	K	T	ESTANDARTE	746439830014	28/05/2018	BUENO	ACTIVO
4587	SEDE CENTRAL - OSITRAN	K	T	ESTANDARTE	746439830015	28/05/2018	BUENO	ACTIVO
4588	SEDE CENTRAL - OSITRAN	K	T	ESTANDARTE	746439830016	28/05/2018	BUENO	ACTIVO
4589	SEDE CENTRAL - OSITRAN	K	T	ESTANDARTE	746439830017	28/05/2018	BUENO	ACTIVO
4590	SEDE CENTRAL - OSITRAN	K	T	ESTANDARTE	746439830018	28/05/2018	BUENO	ACTIVO

4591	SEDE CENTRAL - OSITRAN	K	T	ESTANDARTE	746439830019	28/05/2018	BUENO	ACTIVO
4592	SEDE CENTRAL - OSITRAN	K	T	ESTANDARTE	746439830020	28/05/2018	BUENO	ACTIVO
4593	SEDE CENTRAL - OSITRAN	K	T	ESTANDARTE	746439830021	28/05/2018	BUENO	ACTIVO
4594	SEDE CENTRAL - OSITRAN	K	T	ESTANDARTE	746439830022	28/05/2018	BUENO	ACTIVO
4595	SEDE CENTRAL - OSITRAN	K	T	ESTANDARTE	746439830023	28/05/2018	BUENO	ACTIVO
4596	SEDE CENTRAL - OSITRAN	K	T	ESTANDARTE	746439830024	28/05/2018	BUENO	ACTIVO
4597	SEDE CENTRAL - OSITRAN	K	T	ESTANDARTE	746439830025	28/05/2018	BUENO	ACTIVO
4598	SEDE CENTRAL - OSITRAN	K	T	ESTANDARTE	746439830026	28/05/2018	BUENO	ACTIVO
4599	SEDE CENTRAL - OSITRAN	K	T	ESTANDARTE	746439830027	28/05/2018	BUENO	ACTIVO
4600	SEDE CENTRAL - OSITRAN	K	T	ESTANTE DE MELAMINA	746441520129	4/05/2015	BUENO	ACTIVO
4601	SEDE CENTRAL - OSITRAN	K	T	ESTANTE DE MELAMINA	746441520130	4/05/2015	BUENO	ACTIVO
4602	SEDE CENTRAL - OSITRAN	K	T	ESTANTE DE MELAMINA	746441520131	4/05/2015	BUENO	ACTIVO
4603	SEDE CENTRAL - OSITRAN	K	T	ESTANTE DE MELAMINA	746441520132	4/05/2015	BUENO	ACTIVO
4604	SEDE CENTRAL - OSITRAN	K	T	ESTANTE DE MELAMINA	746441520133	4/05/2015	BUENO	ACTIVO
4605	SEDE CENTRAL - OSITRAN	K	T	ESTANTE DE MELAMINA	746441520134	4/05/2015	BUENO	ACTIVO
4606	SEDE CENTRAL - OSITRAN	K	T	ESTANTE DE MELAMINA	746441520135	4/05/2015	BUENO	ACTIVO
4607	SEDE CENTRAL - OSITRAN	K	T	ESTANTE DE MELAMINA	746441520136	4/05/2015	BUENO	ACTIVO
4608	SEDE CENTRAL - OSITRAN	K	T	ESTANTE DE MELAMINA	746441520137	4/05/2015	BUENO	ACTIVO
4609	SEDE CENTRAL - OSITRAN	K	T	ESTANTE DE MELAMINA	746441520138	4/05/2015	BUENO	ACTIVO
4610	SEDE CENTRAL - OSITRAN	K	T	ESTANTE DE MELAMINA	746441520140	19/08/2016	BUENO	ACTIVO
4611	SEDE CENTRAL - OSITRAN	K	T	ESTANTE DE MELAMINA	746441520141	10/12/2020	BUENO	ACTIVO
4612	SEDE CENTRAL - OSITRAN	K	T	GABINETE DE METAL	746444910020	18/12/2019	NUEVO	ACTIVO
4613	SEDE CENTRAL - OSITRAN	K	T	GABINETE DE METAL	746444910021	18/12/2019	NUEVO	ACTIVO
4614	SEDE CENTRAL - OSITRAN	K	T	GABINETE DE METAL	746444910022	18/12/2019	NUEVO	ACTIVO
4615	SEDE CENTRAL - OSITRAN	K	T	GABINETE DE METAL	746444910023	18/12/2019	NUEVO	ACTIVO
4616	SEDE CENTRAL - OSITRAN	K	T	GABINETE DE METAL	746444910024	18/12/2019	NUEVO	ACTIVO
4617	SEDE CENTRAL - OSITRAN	K	T	GABINETE DE METAL	746444910025	18/12/2019	NUEVO	ACTIVO
4618	SEDE CENTRAL - OSITRAN	K	T	GABINETE DE METAL	746444910026	18/12/2019	NUEVO	ACTIVO
4619	SEDE CENTRAL - OSITRAN	K	T	GABINETE DE METAL	746444910027	18/12/2019	NUEVO	ACTIVO
4620	SEDE CENTRAL - OSITRAN	K	T	GABINETE DE METAL	746444910028	18/12/2019	NUEVO	ACTIVO
4621	SEDE CENTRAL - OSITRAN	K	T	GABINETE DE METAL	746444910029	18/12/2019	NUEVO	ACTIVO
4622	SEDE CENTRAL - OSITRAN	K	T	GABINETE DE METAL	746444910030	18/12/2019	NUEVO	ACTIVO
4623	SEDE CENTRAL - OSITRAN	K	T	GABINETE DE METAL	746444910031	18/12/2019	NUEVO	ACTIVO
4624	SEDE CENTRAL - OSITRAN	K	T	GABINETE DE METAL	746444910032	18/12/2019	NUEVO	ACTIVO
4625	SEDE CENTRAL - OSITRAN	K	T	GABINETE DE METAL	746444910033	18/12/2019	NUEVO	ACTIVO
4626	SEDE CENTRAL - OSITRAN	K	T	GABINETE DE METAL	746444910034	18/12/2019	NUEVO	ACTIVO
4627	SEDE CENTRAL - OSITRAN	K	T	GABINETE DE METAL	746444910035	18/12/2019	NUEVO	ACTIVO
4628	SEDE CENTRAL - OSITRAN	K	T	GABINETE DE METAL	746444910036	18/12/2019	NUEVO	ACTIVO
4629	SEDE CENTRAL - OSITRAN	K	T	GABINETE DE METAL	746444910037	18/12/2019	NUEVO	ACTIVO
4630	SEDE CENTRAL - OSITRAN	K	T	GABINETE DE METAL	746444910038	18/12/2019	NUEVO	ACTIVO
4631	SEDE CENTRAL - OSITRAN	K	T	GABINETE DE METAL	746444910039	18/12/2019	NUEVO	ACTIVO
4632	SEDE CENTRAL - OSITRAN	K	T	GABINETE DE METAL	746444910040	18/12/2019	NUEVO	ACTIVO
4633	SEDE CENTRAL - OSITRAN	K	T	GABINETE DE METAL	746444910041	18/12/2019	NUEVO	ACTIVO
4634	SEDE CENTRAL - OSITRAN	K	T	GABINETE DE METAL	746444910042	18/12/2019	NUEVO	ACTIVO
4635	SEDE CENTRAL - OSITRAN	K	T	GABINETE DE METAL	746444910043	18/12/2019	NUEVO	ACTIVO
4636	SEDE CENTRAL - OSITRAN	K	T	GABINETE DE METAL	746444910044	18/12/2019	NUEVO	ACTIVO
4637	SEDE CENTRAL - OSITRAN	K	T	GABINETE DE METAL	746444910045	18/12/2019	NUEVO	ACTIVO
4638	SEDE CENTRAL - OSITRAN	K	T	GABINETE DE METAL	746444910046	18/12/2019	NUEVO	ACTIVO
4639	SEDE CENTRAL - OSITRAN	K	T	GABINETE DE METAL	746444910047	18/12/2019	NUEVO	ACTIVO
4640	SEDE CENTRAL - OSITRAN	K	T	GABINETE DE METAL	746444910048	18/12/2019	NUEVO	ACTIVO
4641	SEDE CENTRAL - OSITRAN	K	T	GABINETE DE METAL	746444910049	18/12/2019	NUEVO	ACTIVO
4642	SEDE CENTRAL - OSITRAN	K	T	GABINETE DE METAL	746444910050	18/12/2019	NUEVO	ACTIVO
4643	SEDE CENTRAL - OSITRAN	K	T	GABINETE DE METAL	746444910051	18/12/2019	NUEVO	ACTIVO
4644	SEDE CENTRAL - OSITRAN	K	T	GABINETE DE METAL	746444910052	18/12/2019	NUEVO	ACTIVO
4645	SEDE CENTRAL - OSITRAN	K	T	GABINETE DE METAL	746444910053	18/12/2019	NUEVO	ACTIVO
4646	SEDE CENTRAL - OSITRAN	K	T	GABINETE DE METAL	746444910054	18/12/2019	NUEVO	ACTIVO
4647	SEDE CENTRAL - OSITRAN	K	T	GABINETE DE METAL	746444910055	18/12/2019	NUEVO	ACTIVO
4648	SEDE CENTRAL - OSITRAN	K	T	GABINETE DE METAL	746444910056	18/12/2019	NUEVO	ACTIVO
4649	SEDE CENTRAL - OSITRAN	K	T	GABINETE DE METAL	746444910057	18/12/2019	NUEVO	ACTIVO

4650	SEDE CENTRAL - OSITRAN	K	T	GABINETE DE METAL	746444910058	18/12/2019	NUEVO	ACTIVO
4651	SEDE CENTRAL - OSITRAN	K	T	GABINETE DE METAL	746444910059	18/12/2019	NUEVO	ACTIVO
4652	SEDE CENTRAL - OSITRAN	K	T	GABINETE DE METAL	746444910060	18/12/2019	NUEVO	ACTIVO
4653	SEDE CENTRAL - OSITRAN	K	T	GABINETE DE METAL	746444910061	18/12/2019	NUEVO	ACTIVO
4654	SEDE CENTRAL - OSITRAN	K	T	GABINETE DE METAL	746444910062	18/12/2019	NUEVO	ACTIVO
4655	SEDE CENTRAL - OSITRAN	K	T	GABINETE DE METAL	746444910063	18/12/2019	NUEVO	ACTIVO
4656	SEDE CENTRAL - OSITRAN	K	T	GABINETE DE METAL	746444910064	18/12/2019	NUEVO	ACTIVO
4657	SEDE CENTRAL - OSITRAN	K	T	GABINETE DE METAL	746444910065	18/12/2019	NUEVO	ACTIVO
4658	SEDE CENTRAL - OSITRAN	K	T	GABINETE DE METAL	746444910066	18/12/2019	NUEVO	ACTIVO
4659	SEDE CENTRAL - OSITRAN	K	T	GABINETE DE METAL	746444910067	18/12/2019	NUEVO	ACTIVO
4660	SEDE CENTRAL - OSITRAN	K	T	GABINETE DE METAL	746444910068	18/12/2019	NUEVO	ACTIVO
4661	SEDE CENTRAL - OSITRAN	K	T	GABINETE DE METAL	746444910069	18/12/2019	NUEVO	ACTIVO
4662	SEDE CENTRAL - OSITRAN	K	T	GABINETE DE METAL	746444910070	18/12/2019	NUEVO	ACTIVO
4663	SEDE CENTRAL - OSITRAN	K	T	GABINETE DE METAL	746444910071	18/12/2019	NUEVO	ACTIVO
4664	SEDE CENTRAL - OSITRAN	K	T	GABINETE DE METAL	746444910072	1/07/2020	NUEVO	ACTIVO
4665	SEDE CENTRAL - OSITRAN	K	T	LIBRERO DE MADERA	746445250001	25/09/2019	NUEVO	ACTIVO
4666	SEDE CENTRAL - OSITRAN	K	T	MESA (OTRAS)	746448420026	19/07/2019	NUEVO	ACTIVO
4667	SEDE CENTRAL - OSITRAN	K	T	MESA (OTRAS)	746448420027	17/12/2019	NUEVO	ACTIVO
4668	SEDE CENTRAL - OSITRAN	K	T	MESA (OTRAS)	746448420028	17/12/2019	NUEVO	ACTIVO
4669	SEDE CENTRAL - OSITRAN	K	T	MESA (OTRAS)	746448420029	17/12/2019	NUEVO	ACTIVO
4670	SEDE CENTRAL - OSITRAN	K	T	MESA DE MELAMINA	746450560005	10/09/2010	REGULAR	ACTIVO
4671	SEDE CENTRAL - OSITRAN	K	T	MESA DE MELAMINA	746450560008	29/08/2018	BUENO	ACTIVO
4672	SEDE CENTRAL - OSITRAN	K	T	MESA DE METAL	746450680001	10/12/2020	BUENO	ACTIVO
4673	SEDE CENTRAL - OSITRAN	K	T	MESA DE METAL	746450680002	10/12/2020	BUENO	ACTIVO
4674	SEDE CENTRAL - OSITRAN	K	T	MESA DE METAL Y MELAMINA	746451860007	21/06/2007	REGULAR	ACTIVO
4675	SEDE CENTRAL - OSITRAN	K	T	MESA DE METAL Y MELAMINA	746451860039	10/05/2017	BUENO	ACTIVO
4676	SEDE CENTRAL - OSITRAN	K	T	MESA DE REUNIONES	746452030018	10/12/2018	BUENO	ACTIVO
4677	SEDE CENTRAL - OSITRAN	H	T	MESA METALICA RODABLE PARA MULTIPLE USO	536476650001	12/08/2020	NUEVO	ACTIVO
4678	SEDE CENTRAL - OSITRAN	K	T	MESA PLEGABLE DE MELAMINA	746453050001	29/12/2014	REGULAR	ACTIVO
4679	SEDE CENTRAL - OSITRAN	K	T	MESITA DE CENTRO	746454070006	4/06/2009	REGULAR	ACTIVO
4680	SEDE CENTRAL - OSITRAN	K	T	MESITA DE MADERA	746454580001	21/01/2008	REGULAR	ACTIVO
4681	SEDE CENTRAL - OSITRAN	K	T	MESITA DE MADERA PARA TELEFONO	746456100001	21/01/2008	REGULAR	ACTIVO
4682	SEDE CENTRAL - OSITRAN	K	T	MESITA DE MELAMINA	746456160002	29/12/2014	BUENO	ACTIVO
4683	SEDE CENTRAL - OSITRAN	K	T	MESITA DE MELAMINA	746456160003	31/12/2019	NUEVO	ACTIVO
4684	SEDE CENTRAL - OSITRAN	K	T	MESITA LATERAL DE MADERA	746458820001	12/04/2007	REGULAR	ACTIVO
4685	SEDE CENTRAL - OSITRAN	A	T	MIRA TOPOGRAFICA	046436500001	27/11/2019	NUEVO	ACTIVO
4686	SEDE CENTRAL - OSITRAN	A	T	MIRA TOPOGRAFICA	046436500002	27/11/2019	NUEVO	ACTIVO
4687	SEDE CENTRAL - OSITRAN	A	T	MIRA TOPOGRAFICA	046436500003	27/11/2019	NUEVO	ACTIVO
4688	SEDE CENTRAL - OSITRAN	A	T	MIRA TOPOGRAFICA	046436500004	27/11/2019	NUEVO	ACTIVO
4689	SEDE CENTRAL - OSITRAN	A	T	MIRA TOPOGRAFICA	046436500005	27/11/2019	NUEVO	ACTIVO
4690	SEDE CENTRAL - OSITRAN	A	T	MIRA TOPOGRAFICA	046436500006	27/11/2019	NUEVO	ACTIVO
4691	SEDE CENTRAL - OSITRAN	A	T	MIRA TOPOGRAFICA	046436500007	27/11/2019	NUEVO	ACTIVO
4692	SEDE CENTRAL - OSITRAN	A	T	MIRA TOPOGRAFICA	046436500008	27/11/2019	NUEVO	ACTIVO
4693	SEDE CENTRAL - OSITRAN	A	T	MIRA TOPOGRAFICA	046436500009	27/11/2019	NUEVO	ACTIVO
4694	SEDE CENTRAL - OSITRAN	A	T	MIRA TOPOGRAFICA	046436500010	27/11/2019	NUEVO	ACTIVO
4695	SEDE CENTRAL - OSITRAN	A	T	MIRA TOPOGRAFICA	046436500011	27/11/2019	NUEVO	ACTIVO
4696	SEDE CENTRAL - OSITRAN	A	T	MIRA TOPOGRAFICA	046436500012	27/11/2019	NUEVO	ACTIVO
4697	SEDE CENTRAL - OSITRAN	A	T	MIRA TOPOGRAFICA	046436500013	27/11/2019	NUEVO	ACTIVO
4698	SEDE CENTRAL - OSITRAN	A	T	MIRA TOPOGRAFICA	046436500014	27/11/2019	NUEVO	ACTIVO
4699	SEDE CENTRAL - OSITRAN	A	T	MIRA TOPOGRAFICA	046436500015	27/11/2019	NUEVO	ACTIVO
4700	SEDE CENTRAL - OSITRAN	A	T	MIRA TOPOGRAFICA	046436500016	27/11/2019	NUEVO	ACTIVO
4701	SEDE CENTRAL - OSITRAN	A	T	MIRA TOPOGRAFICA	046436500017	27/11/2019	NUEVO	ACTIVO
4702	SEDE CENTRAL - OSITRAN	A	T	MIRA TOPOGRAFICA	046436500018	27/11/2019	NUEVO	ACTIVO
4703	SEDE CENTRAL - OSITRAN	A	T	MIRA TOPOGRAFICA	046436500019	27/11/2019	NUEVO	ACTIVO
4704	SEDE CENTRAL - OSITRAN	A	T	MIRA TOPOGRAFICA	046436500020	27/11/2019	NUEVO	ACTIVO
4705	SEDE CENTRAL - OSITRAN	A	T	MIRA TOPOGRAFICA	046436500021	27/11/2019	NUEVO	ACTIVO
4706	SEDE CENTRAL - OSITRAN	A	T	MIRA TOPOGRAFICA	046436500022	27/11/2019	NUEVO	ACTIVO
4707	SEDE CENTRAL - OSITRAN	A	T	MIRA TOPOGRAFICA	046436500023	27/11/2019	NUEVO	ACTIVO
4708	SEDE CENTRAL - OSITRAN	A	T	MIRA TOPOGRAFICA	046436500024	27/11/2019	NUEVO	ACTIVO

4709	SEDE CENTRAL - OSITRAN	A	T	MIRA TOPOGRAFICA	046436500025	27/11/2019	NUEVO	ACTIVO
4710	SEDE CENTRAL - OSITRAN	A	T	MIRA TOPOGRAFICA	046436500026	27/11/2019	NUEVO	ACTIVO
4711	SEDE CENTRAL - OSITRAN	A	T	MIRA TOPOGRAFICA	046436500027	27/11/2019	NUEVO	ACTIVO
4712	SEDE CENTRAL - OSITRAN	A	T	MIRA TOPOGRAFICA	046436500028	27/11/2019	NUEVO	ACTIVO
4713	CENTRO DE ORIENTACION LINEA 1	K	T	MODULO DE MADERA	746460170002	31/12/2019	NUEVO	ACTIVO
4714	OFICINA OSITRAN - APM	K	T	MODULO DE MADERA	746460170003	31/12/2019	NUEVO	ACTIVO
4715	SEDE CENTRAL - OSITRAN	K	T	MODULO DE MELAMINA	746460980059	31/07/2008	REGULAR	ACTIVO
4716	SEDE CENTRAL - OSITRAN	K	T	MODULO DE MELAMINA	746460980065	30/11/2011	REGULAR	ACTIVO
4717	SEDE CENTRAL - OSITRAN	K	T	MODULO DE MELAMINA	746460980242	10/07/2015	BUENO	ACTIVO
4718	SEDE CENTRAL - OSITRAN	K	T	MODULO DE MELAMINA	746460980251	2/02/2016	BUENO	ACTIVO
4719	SEDE CENTRAL - OSITRAN	K	T	MODULO DE MELAMINA	746460980252	11/07/2016	BUENO	ACTIVO
4720	SEDE CENTRAL - OSITRAN	K	T	MODULO DE MELAMINA	746460980253	10/02/2017	BUENO	ACTIVO
4721	SEDE CENTRAL - OSITRAN	K	T	MODULO DE MELAMINA	746460980254	10/02/2017	BUENO	ACTIVO
4722	SEDE CENTRAL - OSITRAN	K	T	MODULO DE MELAMINA	746460980255	10/02/2017	BUENO	ACTIVO
4723	SEDE CENTRAL - OSITRAN	K	T	MODULO DE MELAMINA	746460980256	10/02/2017	BUENO	ACTIVO
4724	SEDE CENTRAL - OSITRAN	K	T	MODULO DE MELAMINA	746460980257	10/02/2017	BUENO	ACTIVO
4725	SEDE CENTRAL - OSITRAN	K	T	MODULO DE MELAMINA	746460980258	10/02/2017	BUENO	ACTIVO
4726	SEDE CENTRAL - OSITRAN	K	T	MODULO DE MELAMINA	746460980259	10/02/2017	BUENO	ACTIVO
4727	SEDE CENTRAL - OSITRAN	K	T	MODULO DE MELAMINA	746460980260	10/02/2017	BUENO	ACTIVO
4728	SEDE CENTRAL - OSITRAN	K	T	MODULO DE MELAMINA	746460980261	10/02/2017	BUENO	ACTIVO
4729	SEDE CENTRAL - OSITRAN	K	T	MODULO DE MELAMINA	746460980262	10/02/2017	BUENO	ACTIVO
4730	SEDE CENTRAL - OSITRAN	K	T	MODULO DE MELAMINA	746460980263	10/02/2017	BUENO	ACTIVO
4731	SEDE CENTRAL - OSITRAN	K	T	MODULO DE MELAMINA	746460980264	10/02/2017	BUENO	ACTIVO
4732	SEDE CENTRAL - OSITRAN	K	T	MODULO DE MELAMINA	746460980265	10/02/2017	BUENO	ACTIVO
4733	SEDE CENTRAL - OSITRAN	K	T	MODULO DE MELAMINA	746460980266	10/02/2017	BUENO	ACTIVO
4734	SEDE CENTRAL - OSITRAN	K	T	MODULO DE MELAMINA	746460980267	10/02/2017	BUENO	ACTIVO
4735	SEDE CENTRAL - OSITRAN	K	T	MODULO DE MELAMINA	746460980268	10/02/2017	BUENO	ACTIVO
4736	SEDE CENTRAL - OSITRAN	K	T	MODULO DE MELAMINA	746460980269	10/02/2017	BUENO	ACTIVO
4737	SEDE CENTRAL - OSITRAN	K	T	MODULO DE MELAMINA	746460980270	10/02/2017	BUENO	ACTIVO
4738	SEDE CENTRAL - OSITRAN	K	T	MODULO DE MELAMINA	746460980271	10/02/2017	BUENO	ACTIVO
4739	SEDE CENTRAL - OSITRAN	K	T	MODULO DE MELAMINA	746460980272	10/02/2017	BUENO	ACTIVO
4740	SEDE CENTRAL - OSITRAN	K	T	MODULO DE MELAMINA	746460980273	10/02/2017	BUENO	ACTIVO
4741	SEDE CENTRAL - OSITRAN	K	T	MODULO DE MELAMINA	746460980274	10/02/2017	BUENO	ACTIVO
4742	SEDE CENTRAL - OSITRAN	K	T	MODULO DE MELAMINA	746460980275	10/02/2017	BUENO	ACTIVO
4743	SEDE CENTRAL - OSITRAN	K	T	MODULO DE MELAMINA	746460980276	10/02/2017	BUENO	ACTIVO
4744	SEDE CENTRAL - OSITRAN	K	T	MODULO DE MELAMINA	746460980277	10/02/2017	BUENO	ACTIVO
4745	SEDE CENTRAL - OSITRAN	K	T	MODULO DE MELAMINA	746460980279	10/02/2017	BUENO	ACTIVO
4746	SEDE CENTRAL - OSITRAN	K	T	MODULO DE MELAMINA	746460980280	10/02/2017	BUENO	ACTIVO
4747	SEDE CENTRAL - OSITRAN	K	T	MODULO DE MELAMINA	746460980281	10/02/2017	BUENO	ACTIVO
4748	SEDE CENTRAL - OSITRAN	K	T	MODULO DE MELAMINA	746460980282	10/02/2017	BUENO	ACTIVO
4749	SEDE CENTRAL - OSITRAN	K	T	MODULO DE MELAMINA	746460980283	10/02/2017	BUENO	ACTIVO
4750	SEDE CENTRAL - OSITRAN	K	T	MODULO DE MELAMINA	746460980284	10/02/2017	BUENO	ACTIVO
4751	SEDE CENTRAL - OSITRAN	K	T	MODULO DE MELAMINA	746460980285	10/02/2017	BUENO	ACTIVO
4752	SEDE CENTRAL - OSITRAN	K	T	MODULO DE MELAMINA	746460980286	10/02/2017	BUENO	ACTIVO
4753	SEDE CENTRAL - OSITRAN	K	T	MODULO DE MELAMINA	746460980287	10/02/2017	BUENO	ACTIVO
4754	SEDE CENTRAL - OSITRAN	K	T	MODULO DE MELAMINA	746460980288	10/02/2017	BUENO	ACTIVO
4755	SEDE CENTRAL - OSITRAN	K	T	MODULO DE MELAMINA	746460980289	10/02/2017	BUENO	ACTIVO
4756	SEDE CENTRAL - OSITRAN	K	T	MODULO DE MELAMINA	746460980290	10/02/2017	BUENO	ACTIVO
4757	SEDE CENTRAL - OSITRAN	K	T	MODULO DE MELAMINA	746460980291	10/02/2017	BUENO	ACTIVO
4758	SEDE CENTRAL - OSITRAN	K	T	MODULO DE MELAMINA	746460980292	10/02/2017	BUENO	ACTIVO
4759	SEDE CENTRAL - OSITRAN	K	T	MODULO DE MELAMINA	746460980293	10/02/2017	BUENO	ACTIVO
4760	SEDE CENTRAL - OSITRAN	K	T	MODULO DE MELAMINA	746460980294	10/02/2017	BUENO	ACTIVO
4761	SEDE CENTRAL - OSITRAN	K	T	MODULO DE MELAMINA	746460980295	10/02/2017	BUENO	ACTIVO
4762	SEDE CENTRAL - OSITRAN	K	T	MODULO DE MELAMINA	746460980296	10/02/2017	BUENO	ACTIVO
4763	SEDE CENTRAL - OSITRAN	K	T	MODULO DE MELAMINA	746460980297	10/02/2017	BUENO	ACTIVO
4764	SEDE CENTRAL - OSITRAN	K	T	MODULO DE MELAMINA	746460980298	10/02/2017	BUENO	ACTIVO
4765	SEDE CENTRAL - OSITRAN	K	T	MODULO DE MELAMINA	746460980299	10/02/2017	BUENO	ACTIVO
4766	SEDE CENTRAL - OSITRAN	K	T	MODULO DE MELAMINA	746460980300	10/02/2017	BUENO	ACTIVO
4767	SEDE CENTRAL - OSITRAN	K	T	MODULO DE MELAMINA	746460980301	10/02/2017	BUENO	ACTIVO

4768	SEDE CENTRAL - OSITRAN	K	T	MODULO DE MELAMINA	746460980302	10/02/2017	BUENO	ACTIVO
4769	SEDE CENTRAL - OSITRAN	K	T	MODULO DE MELAMINA	746460980303	10/02/2017	BUENO	ACTIVO
4770	SEDE CENTRAL - OSITRAN	K	T	MODULO DE MELAMINA	746460980304	10/02/2017	BUENO	ACTIVO
4771	SEDE CENTRAL - OSITRAN	K	T	MODULO DE MELAMINA	746460980306	15/12/2017	BUENO	ACTIVO
4772	SEDE CENTRAL - OSITRAN	K	T	MODULO DE MELAMINA	746460980307	15/12/2017	BUENO	ACTIVO
4773	SEDE CENTRAL - OSITRAN	K	T	MODULO DE MELAMINA	746460980308	15/12/2017	BUENO	ACTIVO
4774	SEDE CENTRAL - OSITRAN	K	T	MODULO DE MELAMINA	746460980309	15/12/2017	BUENO	ACTIVO
4775	SEDE CENTRAL - OSITRAN	K	T	MODULO DE MELAMINA	746460980310	15/12/2017	BUENO	ACTIVO
4776	SEDE CENTRAL - OSITRAN	K	T	MODULO DE MELAMINA	746460980311	15/12/2017	BUENO	ACTIVO
4777	SEDE CENTRAL - OSITRAN	K	T	MODULO DE MELAMINA	746460980320	10/12/2018	BUENO	ACTIVO
4778	SEDE CENTRAL - OSITRAN	K	T	MODULO DE MELAMINA	746460980321	10/12/2018	BUENO	ACTIVO
4779	SEDE CENTRAL - OSITRAN	K	T	MODULO DE MELAMINA	746460980323	20/05/2019	NUEVO	ACTIVO
4780	SEDE CENTRAL - OSITRAN	K	T	MODULO DE MELAMINA	746460980324	20/05/2019	BUENO	ACTIVO
4781	SEDE CENTRAL - OSITRAN	K	T	MODULO DE MELAMINA	746460980325	31/07/2019	NUEVO	ACTIVO
4782	SEDE CENTRAL - OSITRAN	K	T	MODULO DE MELAMINA	746460980326	31/07/2019	NUEVO	ACTIVO
4783	SEDE CENTRAL - OSITRAN	K	T	MODULO DE MELAMINA	746460980327	31/07/2019	NUEVO	ACTIVO
4784	SEDE CENTRAL - OSITRAN	K	T	MODULO DE MELAMINA	746460980328	31/07/2019	NUEVO	ACTIVO
4785	SEDE CENTRAL - OSITRAN	K	T	MODULO DE MELAMINA	746460980329	31/07/2019	NUEVO	ACTIVO
4786	SEDE CENTRAL - OSITRAN	K	T	MODULO DE MELAMINA	746460980330	31/07/2019	NUEVO	ACTIVO
4787	SEDE CENTRAL - OSITRAN	K	T	MODULO DE MELAMINA	746460980331	31/07/2019	NUEVO	ACTIVO
4788	SEDE CENTRAL - OSITRAN	K	T	MODULO DE MELAMINA	746460980332	31/07/2019	BUENO	ACTIVO
4789	SEDE CENTRAL - OSITRAN	K	T	MODULO DE MELAMINA	746460980333	31/07/2019	BUENO	ACTIVO
4790	SEDE CENTRAL - OSITRAN	K	T	MODULO DE MELAMINA	746460980334	31/07/2019	NUEVO	ACTIVO
4791	SEDE CENTRAL - OSITRAN	K	T	MODULO DE MELAMINA	746460980335	31/07/2019	NUEVO	ACTIVO
4792	SEDE CENTRAL - OSITRAN	K	T	MODULO DE MELAMINA	746460980336	31/07/2019	NUEVO	ACTIVO
4793	SEDE CENTRAL - OSITRAN	K	T	MODULO DE MELAMINA	746460980337	31/07/2019	NUEVO	ACTIVO
4794	SEDE CENTRAL - OSITRAN	K	T	MODULO DE MELAMINA	746460980338	31/07/2019	NUEVO	ACTIVO
4795	SEDE CENTRAL - OSITRAN	K	T	MODULO DE MELAMINA	746460980339	31/07/2019	NUEVO	ACTIVO
4796	SEDE CENTRAL - OSITRAN	K	T	MODULO DE MELAMINA	746460980340	31/07/2019	NUEVO	ACTIVO
4797	SEDE CENTRAL - OSITRAN	K	T	MODULO DE MELAMINA	746460980341	31/07/2019	NUEVO	ACTIVO
4798	SEDE CENTRAL - OSITRAN	K	T	MODULO DE MELAMINA	746460980342	31/07/2019	NUEVO	ACTIVO
4799	SEDE CENTRAL - OSITRAN	K	T	MODULO DE MELAMINA	746460980343	31/07/2019	NUEVO	ACTIVO
4800	SEDE CENTRAL - OSITRAN	K	T	MODULO DE MELAMINA	746460980344	31/07/2019	NUEVO	ACTIVO
4801	SEDE CENTRAL - OSITRAN	K	T	MODULO DE MELAMINA	746460980345	31/07/2019	NUEVO	ACTIVO
4802	SEDE CENTRAL - OSITRAN	K	T	MODULO DE MELAMINA	746460980346	31/07/2019	NUEVO	ACTIVO
4803	SEDE CENTRAL - OSITRAN	K	T	MODULO DE MELAMINA	746460980347	31/07/2019	NUEVO	ACTIVO
4804	SEDE CENTRAL - OSITRAN	K	T	MODULO DE MELAMINA	746460980348	31/07/2019	NUEVO	ACTIVO
4805	SEDE CENTRAL - OSITRAN	K	T	MODULO DE MELAMINA	746460980349	31/07/2019	NUEVO	ACTIVO
4806	SEDE CENTRAL - OSITRAN	K	T	MODULO DE MELAMINA	746460980350	31/07/2019	NUEVO	ACTIVO
4807	SEDE CENTRAL - OSITRAN	K	T	MODULO DE MELAMINA	746460980351	31/07/2019	BUENO	ACTIVO
4808	SEDE CENTRAL - OSITRAN	K	T	MODULO DE MELAMINA	746460980352	31/07/2019	NUEVO	ACTIVO
4809	SEDE CENTRAL - OSITRAN	K	T	MODULO DE MELAMINA	746460980353	31/07/2019	NUEVO	ACTIVO
4810	SEDE CENTRAL - OSITRAN	K	T	MODULO DE MELAMINA	746460980354	31/07/2019	NUEVO	ACTIVO
4811	SEDE CENTRAL - OSITRAN	K	T	MODULO DE MELAMINA	746460980355	31/07/2019	NUEVO	ACTIVO
4812	SEDE CENTRAL - OSITRAN	K	T	MODULO DE MELAMINA	746460980356	31/07/2019	NUEVO	ACTIVO
4813	SEDE CENTRAL - OSITRAN	K	T	MODULO DE MELAMINA	746460980357	31/07/2019	NUEVO	ACTIVO
4814	SEDE CENTRAL - OSITRAN	K	T	MODULO DE MELAMINA	746460980358	31/07/2019	NUEVO	ACTIVO
4815	SEDE CENTRAL - OSITRAN	K	T	MODULO DE MELAMINA	746460980359	31/07/2019	NUEVO	ACTIVO
4816	SEDE CENTRAL - OSITRAN	K	T	MODULO DE MELAMINA	746460980360	31/07/2019	NUEVO	ACTIVO
4817	SEDE CENTRAL - OSITRAN	K	T	MODULO DE MELAMINA	746460980361	31/07/2019	NUEVO	ACTIVO
4818	SEDE CENTRAL - OSITRAN	K	T	MODULO DE MELAMINA	746460980362	31/07/2019	NUEVO	ACTIVO
4819	SEDE CENTRAL - OSITRAN	K	T	MODULO DE MELAMINA	746460980363	31/07/2019	NUEVO	ACTIVO
4820	SEDE CENTRAL - OSITRAN	K	T	MODULO DE MELAMINA	746460980364	31/07/2019	NUEVO	ACTIVO
4821	SEDE CENTRAL - OSITRAN	K	T	MODULO DE MELAMINA	746460980365	31/07/2019	NUEVO	ACTIVO
4822	SEDE CENTRAL - OSITRAN	K	T	MODULO DE MELAMINA	746460980366	31/07/2019	NUEVO	ACTIVO
4823	SEDE CENTRAL - OSITRAN	K	T	MODULO DE MELAMINA	746460980367	31/07/2019	NUEVO	ACTIVO
4824	SEDE CENTRAL - OSITRAN	K	T	MODULO DE MELAMINA	746460980368	31/07/2019	NUEVO	ACTIVO
4825	SEDE CENTRAL - OSITRAN	K	T	MODULO DE MELAMINA	746460980369	31/07/2019	NUEVO	ACTIVO
4826	SEDE CENTRAL - OSITRAN	K	T	MODULO DE MELAMINA	746460980370	31/07/2019	NUEVO	ACTIVO

4827	SEDE CENTRAL - OSITRAN	K	T	MODULO DE MELAMINA	746460980371	31/07/2019	NUEVO	ACTIVO
4828	SEDE CENTRAL - OSITRAN	K	T	MODULO DE MELAMINA	746460980372	31/07/2019	NUEVO	ACTIVO
4829	SEDE CENTRAL - OSITRAN	K	T	MODULO DE MELAMINA	746460980373	31/07/2019	NUEVO	ACTIVO
4830	SEDE CENTRAL - OSITRAN	K	T	MODULO DE MELAMINA	746460980374	31/07/2019	NUEVO	ACTIVO
4831	SEDE CENTRAL - OSITRAN	K	T	MODULO DE MELAMINA	746460980375	31/07/2019	NUEVO	ACTIVO
4832	SEDE CENTRAL - OSITRAN	K	T	MODULO DE MELAMINA	746460980376	31/07/2019	NUEVO	ACTIVO
4833	SEDE CENTRAL - OSITRAN	K	T	MODULO DE MELAMINA	746460980377	31/07/2019	NUEVO	ACTIVO
4834	SEDE CENTRAL - OSITRAN	K	T	MODULO DE MELAMINA	746460980378	31/07/2019	NUEVO	ACTIVO
4835	SEDE CENTRAL - OSITRAN	K	T	MODULO DE MELAMINA	746460980379	31/07/2019	NUEVO	ACTIVO
4836	SEDE CENTRAL - OSITRAN	K	T	MODULO DE MELAMINA	746460980380	31/07/2019	NUEVO	ACTIVO
4837	SEDE CENTRAL - OSITRAN	K	T	MODULO DE MELAMINA	746460980381	31/07/2019	NUEVO	ACTIVO
4838	SEDE CENTRAL - OSITRAN	K	T	MODULO DE MELAMINA	746460980382	31/07/2019	NUEVO	ACTIVO
4839	SEDE CENTRAL - OSITRAN	K	T	MODULO DE MELAMINA	746460980383	31/07/2019	NUEVO	ACTIVO
4840	SEDE CENTRAL - OSITRAN	K	T	MODULO DE MELAMINA	746460980384	31/07/2019	NUEVO	ACTIVO
4841	SEDE CENTRAL - OSITRAN	K	T	MODULO DE MELAMINA	746460980385	31/07/2019	NUEVO	ACTIVO
4842	SEDE CENTRAL - OSITRAN	K	T	MODULO DE MELAMINA	746460980386	31/07/2019	NUEVO	ACTIVO
4843	SEDE CENTRAL - OSITRAN	K	T	MODULO DE MELAMINA	746460980387	31/07/2019	NUEVO	ACTIVO
4844	SEDE CENTRAL - OSITRAN	K	T	MODULO DE MELAMINA	746460980388	31/07/2019	NUEVO	ACTIVO
4845	SEDE CENTRAL - OSITRAN	J	T	MONOPIE PARA CAMARAS DE CINE/FOTOGRAFIA/VIDEO	676444450002	30/12/2019	NUEVO	ACTIVO
4846	SEDE CENTRAL - OSITRAN	K	T	PANTALLA ECRAN	746466950013	16/10/2015	BUENO	ACTIVO
4847	SEDE CENTRAL - OSITRAN	K	T	PEDESTAL DE METAL	746470340003	30/06/2011	REGULAR	ACTIVO
4848	CENTRO DE ORIENTACION LINEA 1	K	T	PEDESTAL DE METAL	746470340004	30/06/2011	REGULAR	ACTIVO
4849	SEDE CENTRAL - OSITRAN	K	T	PEDESTAL DE METAL	746470340013	29/12/2014	REGULAR	ACTIVO
4850	SEDE CENTRAL - OSITRAN	K	T	PEDESTAL DE METAL	746470340020	29/12/2014	REGULAR	ACTIVO
4851	OFICINA DESCONCENTRADA DE OSITRAN EN AREQUIPA	K	T	PEDESTAL DE METAL	746470340025	5/10/2015	BUENO	ACTIVO
4852	SEDE CENTRAL - OSITRAN	K	T	PEDESTAL DE METAL	746470340027	5/10/2015	BUENO	ACTIVO
4853	SEDE CENTRAL - OSITRAN	K	T	PEDESTAL DE METAL	746470340029	5/10/2015	BUENO	ACTIVO
4854	SEDE CENTRAL - OSITRAN	K	T	PEDESTAL DE METAL	746470340031	5/10/2015	BUENO	ACTIVO
4855	SEDE CENTRAL - OSITRAN	K	T	PEDESTAL DE METAL	746470340034	5/10/2015	BUENO	ACTIVO
4856	SEDE CENTRAL - OSITRAN	K	T	PEDESTAL DE METAL	746470340036	5/10/2015	BUENO	ACTIVO
4857	SEDE CENTRAL - OSITRAN	K	T	PEDESTAL DE METAL	746470340043	25/01/2017	BUENO	ACTIVO
4858	SEDE CENTRAL - OSITRAN	K	T	PEDESTAL DE METAL	746470340044	25/01/2017	BUENO	ACTIVO
4859	SEDE CENTRAL - OSITRAN	K	T	PEDESTAL DE METAL	746470340045	25/01/2017	BUENO	ACTIVO
4860	SEDE CENTRAL - OSITRAN	K	T	PERCHERO METALICO	746472380001	3/04/2009	REGULAR	ACTIVO
4861	SEDE CENTRAL - OSITRAN	K	T	PERCHERO METALICO	746472380002	3/04/2009	REGULAR	ACTIVO
4862	SEDE CENTRAL - OSITRAN	K	T	PERCHERO METALICO	746472380003	3/04/2009	REGULAR	ACTIVO
4863	SEDE CENTRAL - OSITRAN	K	T	PERCHERO METALICO	746472380004	3/04/2009	REGULAR	ACTIVO
4864	SEDE CENTRAL - OSITRAN	K	T	PERCHERO METALICO	746472380005	3/04/2009	REGULAR	ACTIVO
4865	SEDE CENTRAL - OSITRAN	K	T	PERCHERO METALICO	746472380006	3/04/2009	REGULAR	ACTIVO
4866	SEDE CENTRAL - OSITRAN	K	T	PERCHERO METALICO	746472380007	3/04/2009	REGULAR	ACTIVO
4867	SEDE CENTRAL - OSITRAN	K	T	PERCHERO METALICO	746472380008	3/04/2009	REGULAR	ACTIVO
4868	SEDE CENTRAL - OSITRAN	K	T	PERCHERO METALICO	746472380009	3/04/2009	REGULAR	ACTIVO
4869	SEDE CENTRAL - OSITRAN	K	T	PERCHERO METALICO	746472380010	3/04/2009	REGULAR	ACTIVO
4870	SEDE CENTRAL - OSITRAN	K	T	PERCHERO METALICO	746472380012	3/04/2009	REGULAR	ACTIVO
4871	SEDE CENTRAL - OSITRAN	K	T	PERCHERO METALICO	746472380014	3/04/2009	REGULAR	ACTIVO
4872	SEDE CENTRAL - OSITRAN	K	T	PERCHERO METALICO	746472380015	3/04/2009	REGULAR	ACTIVO
4873	SEDE CENTRAL - OSITRAN	K	T	PERCHERO METALICO	746472380016	13/09/2017	BUENO	ACTIVO
4874	SEDE CENTRAL - OSITRAN	K	T	PERCHERO METALICO	746472380017	13/09/2017	BUENO	ACTIVO
4875	SEDE CENTRAL - OSITRAN	K	T	PERCHERO SOMBRERERO	746472710002	6/05/1999	REGULAR	ACTIVO
4876	SEDE CENTRAL - OSITRAN	K	T	PERCHERO SOMBRERERO	746472710003	6/05/1999	REGULAR	ACTIVO
4877	SEDE CENTRAL - OSITRAN	K	T	PERCHERO SOMBRERERO	746472710004	6/05/1999	REGULAR	ACTIVO
4878	SEDE CENTRAL - OSITRAN	K	T	PERCHERO SOMBRERERO	746472710005	6/05/1999	REGULAR	ACTIVO
4879	SEDE CENTRAL - OSITRAN	K	T	PERCHERO SOMBRERERO	746472710006	17/08/2000	REGULAR	ACTIVO
4880	SEDE CENTRAL - OSITRAN	K	T	PERCHERO SOMBRERERO	746472710007	17/08/2000	REGULAR	ACTIVO
4881	SEDE CENTRAL - OSITRAN	K	T	PERCHERO SOMBRERERO	746472710008	17/08/2000	REGULAR	ACTIVO
4882	SEDE CENTRAL - OSITRAN	K	T	PERCHERO SOMBRERERO	746472710010	17/08/2000	REGULAR	ACTIVO
4883	SEDE CENTRAL - OSITRAN	K	T	PERCHERO SOMBRERERO	746472710012	17/08/2000	REGULAR	ACTIVO
4884	SEDE CENTRAL - OSITRAN	K	T	PERCHERO SOMBRERERO	746472710013	17/08/2000	REGULAR	ACTIVO
4885	SEDE CENTRAL - OSITRAN	K	T	PERCHERO SOMBRERERO	746472710014	17/08/2000	REGULAR	ACTIVO

4886	SEDE CENTRAL - OSITRAN	K	T	PERCHERO SOMBRERERO	746472710015	6/05/1999	REGULAR	ACTIVO
4887	SEDE CENTRAL - OSITRAN	K	T	PIZARRA ACRILICA	746473050002	31/12/1999	REGULAR	ACTIVO
4888	SEDE CENTRAL - OSITRAN	K	T	PIZARRA ACRILICA	746473050003	31/07/2008	REGULAR	ACTIVO
4889	SEDE CENTRAL - OSITRAN	K	T	PIZARRA ACRILICA	746473050004	31/07/2008	REGULAR	ACTIVO
4890	SEDE CENTRAL - OSITRAN	K	T	PIZARRA ACRILICA	746473050007	31/07/2008	REGULAR	ACTIVO
4891	SEDE CENTRAL - OSITRAN	K	T	PIZARRA ACRILICA	746473050009	31/07/2008	REGULAR	ACTIVO
4892	SEDE CENTRAL - OSITRAN	K	T	PIZARRA ACRILICA	746473050016	9/08/2010	REGULAR	ACTIVO
4893	SEDE CENTRAL - OSITRAN	K	T	PIZARRA ACRILICA	746473050025	8/05/2013	REGULAR	ACTIVO
4894	SEDE CENTRAL - OSITRAN	K	T	PIZARRA ACRILICA	746473050027	23/07/2015	BUENO	ACTIVO
4895	SEDE CENTRAL - OSITRAN	K	T	PIZARRA ACRILICA	746473050028	23/07/2015	REGULAR	ACTIVO
4896	SEDE CENTRAL - OSITRAN	K	T	PIZARRA ACRILICA	746473050029	12/10/2015	REGULAR	ACTIVO
4897	SEDE CENTRAL - OSITRAN	K	T	PIZARRA ACRILICA	746473050030	17/07/2017	BUENO	ACTIVO
4898	TERMINAL PORTUARIO YURIMAGUAS	K	T	PIZARRA ACRILICA	746473050031	21/01/2020	NUEVO	ACTIVO
4899	SEDE CENTRAL - OSITRAN	K	T	PIZARRA MURAL - FRANELOGRAFO	746475090001	31/07/2008	REGULAR	ACTIVO
4900	SEDE CENTRAL - OSITRAN	K	T	PIZARRA MURAL - FRANELOGRAFO	746475090002	31/07/2008	REGULAR	ACTIVO
4901	SEDE CENTRAL - OSITRAN	K	T	PIZARRA MURAL - FRANELOGRAFO	746475090003	31/07/2008	REGULAR	ACTIVO
4902	SEDE CENTRAL - OSITRAN	K	T	PIZARRA MURAL - FRANELOGRAFO	746475090004	31/07/2008	REGULAR	ACTIVO
4903	SEDE CENTRAL - OSITRAN	K	T	PIZARRA MURAL - FRANELOGRAFO	746475090009	31/07/2008	REGULAR	ACTIVO
4904	SEDE CENTRAL - OSITRAN	K	T	PIZARRA MURAL - FRANELOGRAFO	746475090011	31/07/2008	REGULAR	ACTIVO
4905	SEDE CENTRAL - OSITRAN	K	T	PIZARRA MURAL - FRANELOGRAFO	746475090018	29/08/2009	REGULAR	ACTIVO
4906	SEDE CENTRAL - OSITRAN	K	T	PIZARRA MURAL - FRANELOGRAFO	746475090019	26/08/2009	REGULAR	ACTIVO
4907	SEDE CENTRAL - OSITRAN	K	T	PIZARRA MURAL - FRANELOGRAFO	746475090020	27/08/2009	REGULAR	ACTIVO
4908	SEDE CENTRAL - OSITRAN	J	T	RACK (OTROS)	676454340014	5/05/2017	BUENO	ACTIVO
4909	SEDE CENTRAL - OSITRAN	J	T	RACK (OTROS)	676454340015	17/07/2018	BUENO	ACTIVO
4910	SEDE CENTRAL - OSITRAN	J	T	RACK (OTROS)	676454340016	28/12/2018	BUENO	ACTIVO
4911	SEDE CENTRAL - OSITRAN	J	T	RACK (OTROS)	676454340017	28/12/2018	BUENO	ACTIVO
4912	SEDE CENTRAL - OSITRAN	J	T	RACK PARA RADIO, TV, LUCES Y TELECINE	676457820001	8/06/2015	BUENO	ACTIVO
4913	SEDE CENTRAL - OSITRAN	J	T	RACK PARA RADIO, TV, LUCES Y TELECINE	676457820002	8/06/2015	BUENO	ACTIVO
4914	SEDE CENTRAL - OSITRAN	J	T	RACK PARA RADIO, TV, LUCES Y TELECINE	676457820003	8/06/2015	BUENO	ACTIVO
4915	SEDE CENTRAL - OSITRAN	J	T	RACK PARA RADIO, TV, LUCES Y TELECINE	676457820004	8/06/2015	BUENO	ACTIVO
4916	SEDE CENTRAL - OSITRAN	J	T	RACK PARA RADIO, TV, LUCES Y TELECINE	676457820005	3/07/2015	BUENO	ACTIVO
4917	SEDE CENTRAL - OSITRAN	J	T	RACK PARA RADIO, TV, LUCES Y TELECINE	676457820006	3/07/2015	BUENO	ACTIVO
4918	SEDE CENTRAL - OSITRAN	J	T	RACK PARA RADIO, TV, LUCES Y TELECINE	676457820007	3/07/2015	BUENO	ACTIVO
4919	SEDE CENTRAL - OSITRAN	J	T	RACK PARA RADIO, TV, LUCES Y TELECINE	676457820008	26/11/2015	BUENO	ACTIVO
4920	SEDE CENTRAL - OSITRAN	J	T	RACK PARA RADIO, TV, LUCES Y TELECINE	676457820009	26/11/2015	BUENO	ACTIVO
4921	SEDE CENTRAL - OSITRAN	J	T	RACK PARA RADIO, TV, LUCES Y TELECINE	676457820010	4/12/2015	BUENO	ACTIVO
4922	SEDE CENTRAL - OSITRAN	J	T	RACK PARA RADIO, TV, LUCES Y TELECINE	676457820011	4/12/2015	BUENO	ACTIVO
4923	SEDE CENTRAL - OSITRAN	J	T	RACK PARA RADIO, TV, LUCES Y TELECINE	676457820012	16/02/2016	BUENO	ACTIVO
4924	SEDE CENTRAL - OSITRAN	J	T	RACK PARA RADIO, TV, LUCES Y TELECINE	676457820013	16/02/2016	BUENO	ACTIVO
4925	SEDE CENTRAL - OSITRAN	J	T	RACK PARA RADIO, TV, LUCES Y TELECINE	676457820015	14/04/2016	BUENO	ACTIVO
4926	SEDE CENTRAL - OSITRAN	J	T	RACK PARA RADIO, TV, LUCES Y TELECINE	676457820016	14/04/2016	BUENO	ACTIVO
4927	SEDE CENTRAL - OSITRAN	J	T	RACK PARA RADIO, TV, LUCES Y TELECINE	676457820018	28/12/2017	BUENO	ACTIVO
4928	SEDE CENTRAL - OSITRAN	J	T	RACK PARA RADIO, TV, LUCES Y TELECINE	676457820019	29/12/2017	BUENO	ACTIVO
4929	SEDE CENTRAL - OSITRAN	J	T	RACK PARA RADIO, TV, LUCES Y TELECINE	676457820020	29/12/2017	BUENO	ACTIVO
4930	SEDE CENTRAL - OSITRAN	J	T	RACK PARA RADIO, TV, LUCES Y TELECINE	676457820021	29/12/2017	BUENO	ACTIVO
4931	SEDE CENTRAL - OSITRAN	J	T	RACK PARA RADIO, TV, LUCES Y TELECINE	676457820022	29/12/2017	BUENO	ACTIVO
4932	SEDE CENTRAL - OSITRAN	J	T	RACK PARA RADIO, TV, LUCES Y TELECINE	676457820023	29/12/2017	BUENO	ACTIVO
4933	SEDE CENTRAL - OSITRAN	J	T	RACK PARA RADIO, TV, LUCES Y TELECINE	676457820024	29/12/2017	BUENO	ACTIVO
4934	SEDE CENTRAL - OSITRAN	J	T	RACK PARA RADIO, TV, LUCES Y TELECINE	676457820025	29/12/2017	BUENO	ACTIVO
4935	SEDE CENTRAL - OSITRAN	J	T	RACK PARA RADIO, TV, LUCES Y TELECINE	676457820026	29/12/2017	BUENO	ACTIVO
4936	SEDE CENTRAL - OSITRAN	J	T	RACK PARA RADIO, TV, LUCES Y TELECINE	676457820027	28/02/2018	BUENO	ACTIVO
4937	SEDE CENTRAL - OSITRAN	J	T	RACK PARA RADIO, TV, LUCES Y TELECINE	676457820028	28/02/2018	BUENO	ACTIVO
4938	OFICINA DESCONCENTRADA DE OSITRAN EN CUSCO	J	T	RACK PARA RADIO, TV, LUCES Y TELECINE	676457820029	28/02/2018	BUENO	ACTIVO
4939	SEDE CENTRAL - OSITRAN	J	T	RACK PARA RADIO, TV, LUCES Y TELECINE	676457820030	28/02/2018	BUENO	ACTIVO
4940	OFICINA DESCONCENTRADA DE OSITRAN EN AREQUIPA	J	T	RACK PARA RADIO, TV, LUCES Y TELECINE	676457820031	28/02/2018	BUENO	ACTIVO
4941	SEDE CENTRAL - OSITRAN	J	T	RACK PARA RADIO, TV, LUCES Y TELECINE	676457820032	28/02/2018	BUENO	ACTIVO
4942	SEDE CENTRAL - OSITRAN	J	T	RACK PARA RADIO, TV, LUCES Y TELECINE	676457820033	28/02/2018	BUENO	ACTIVO
4943	SEDE CENTRAL - OSITRAN	J	T	RACK PARA RADIO, TV, LUCES Y TELECINE	676457820034	17/07/2018	BUENO	ACTIVO
4944	SEDE CENTRAL - OSITRAN	J	T	RACK PARA RADIO, TV, LUCES Y TELECINE	676457820035	28/12/2018	BUENO	ACTIVO

4945	SEDE CENTRAL - OSITRAN	J	T	RACK PARA RADIO, TV, LUCES Y TELECINE	676457820036	3/12/2019	NUEVO	ACTIVO
4946	SEDE CENTRAL - OSITRAN	J	T	RACK PARA RADIO, TV, LUCES Y TELECINE	676457820037	3/12/2019	NUEVO	ACTIVO
4947	SEDE CENTRAL - OSITRAN	J	T	RACK PARA RADIO, TV, LUCES Y TELECINE	676457820038	3/12/2019	NUEVO	ACTIVO
4948	OFICINA DESCONCENTRADA DE OSITRAN EN IQUITOS	J	T	RACK PARA RADIO, TV, LUCES Y TELECINE	676457820039	11/11/2020	NUEVO	ACTIVO
4949	SEDE CENTRAL - OSITRAN	K	T	SILLA FIJA DE METAL	746481870015	2/07/1999	REGULAR	ACTIVO
4950	SEDE CENTRAL - OSITRAN	K	T	SILLA FIJA DE METAL	746481870095	26/04/2007	REGULAR	ACTIVO
4951	SEDE CENTRAL - OSITRAN	K	T	SILLA FIJA DE METAL	746481870152	26/04/2007	REGULAR	ACTIVO
4952	SEDE CENTRAL - OSITRAN	K	T	SILLA FIJA DE METAL	746481870158	17/03/2014	BUENO	ACTIVO
4953	SEDE CENTRAL - OSITRAN	K	T	SILLA FIJA DE METAL	746481870160	17/03/2014	BUENO	ACTIVO
4954	SEDE CENTRAL - OSITRAN	K	T	SILLA FIJA DE METAL	746481870161	17/03/2014	REGULAR	ACTIVO
4955	SEDE CENTRAL - OSITRAN	K	T	SILLA FIJA DE METAL	746481870162	17/03/2014	REGULAR	ACTIVO
4956	SEDE CENTRAL - OSITRAN	K	T	SILLA FIJA DE METAL	746481870163	17/03/2014	REGULAR	ACTIVO
4957	SEDE CENTRAL - OSITRAN	K	T	SILLA FIJA DE METAL	746481870164	17/03/2014	BUENO	ACTIVO
4958	SEDE CENTRAL - OSITRAN	K	T	SILLA FIJA DE METAL	746481870165	17/03/2014	BUENO	ACTIVO
4959	SEDE CENTRAL - OSITRAN	K	T	SILLA FIJA DE METAL	746481870166	17/03/2014	BUENO	ACTIVO
4960	SEDE CENTRAL - OSITRAN	K	T	SILLA FIJA DE METAL	746481870167	17/03/2014	REGULAR	ACTIVO
4961	SEDE CENTRAL - OSITRAN	K	T	SILLA FIJA DE METAL	746481870168	17/03/2014	BUENO	ACTIVO
4962	SEDE CENTRAL - OSITRAN	K	T	SILLA FIJA DE METAL	746481870169	17/03/2014	REGULAR	ACTIVO
4963	SEDE CENTRAL - OSITRAN	K	T	SILLA FIJA DE METAL	746481870170	13/03/2015	BUENO	ACTIVO
4964	SEDE CENTRAL - OSITRAN	K	T	SILLA FIJA DE METAL	746481870171	13/03/2015	BUENO	ACTIVO
4965	SEDE CENTRAL - OSITRAN	K	T	SILLA FIJA DE METAL	746481870172	13/03/2015	BUENO	ACTIVO
4966	SEDE CENTRAL - OSITRAN	K	T	SILLA FIJA DE METAL	746481870173	13/03/2015	BUENO	ACTIVO
4967	SEDE CENTRAL - OSITRAN	K	T	SILLA FIJA DE METAL	746481870174	13/03/2015	BUENO	ACTIVO
4968	SEDE CENTRAL - OSITRAN	K	T	SILLA FIJA DE METAL	746481870175	13/03/2015	BUENO	ACTIVO
4969	SEDE CENTRAL - OSITRAN	K	T	SILLA FIJA DE METAL	746481870176	13/03/2015	BUENO	ACTIVO
4970	SEDE CENTRAL - OSITRAN	K	T	SILLA FIJA DE METAL	746481870177	13/03/2015	BUENO	ACTIVO
4971	SEDE CENTRAL - OSITRAN	K	T	SILLA FIJA DE METAL	746481870178	13/03/2015	BUENO	ACTIVO
4972	SEDE CENTRAL - OSITRAN	K	T	SILLA FIJA DE METAL	746481870179	13/03/2015	BUENO	ACTIVO
4973	SEDE CENTRAL - OSITRAN	K	T	SILLA FIJA DE METAL	746481870180	13/03/2015	BUENO	ACTIVO
4974	SEDE CENTRAL - OSITRAN	K	T	SILLA FIJA DE METAL	746481870181	13/03/2015	BUENO	ACTIVO
4975	SEDE CENTRAL - OSITRAN	K	T	SILLA FIJA DE METAL	746481870182	13/03/2015	BUENO	ACTIVO
4976	SEDE CENTRAL - OSITRAN	K	T	SILLA FIJA DE METAL	746481870183	13/03/2015	BUENO	ACTIVO
4977	SEDE CENTRAL - OSITRAN	K	T	SILLA FIJA DE METAL	746481870184	13/03/2015	BUENO	ACTIVO
4978	SEDE CENTRAL - OSITRAN	K	T	SILLA FIJA DE METAL	746481870185	13/03/2015	BUENO	ACTIVO
4979	SEDE CENTRAL - OSITRAN	K	T	SILLA FIJA DE METAL	746481870186	13/03/2015	BUENO	ACTIVO
4980	SEDE CENTRAL - OSITRAN	K	T	SILLA FIJA DE METAL	746481870187	13/03/2015	BUENO	ACTIVO
4981	SEDE CENTRAL - OSITRAN	K	T	SILLA FIJA DE METAL	746481870188	13/03/2015	BUENO	ACTIVO
4982	SEDE CENTRAL - OSITRAN	K	T	SILLA FIJA DE METAL	746481870189	13/03/2015	BUENO	ACTIVO
4983	SEDE CENTRAL - OSITRAN	K	T	SILLA FIJA DE METAL	746481870190	13/03/2015	BUENO	ACTIVO
4984	SEDE CENTRAL - OSITRAN	K	T	SILLA FIJA DE METAL	746481870191	13/03/2015	BUENO	ACTIVO
4985	SEDE CENTRAL - OSITRAN	K	T	SILLA FIJA DE METAL	746481870192	13/03/2015	BUENO	ACTIVO
4986	SEDE CENTRAL - OSITRAN	K	T	SILLA FIJA DE METAL	746481870193	13/03/2015	BUENO	ACTIVO
4987	SEDE CENTRAL - OSITRAN	K	T	SILLA FIJA DE METAL	746481870194	13/03/2015	BUENO	ACTIVO
4988	SEDE CENTRAL - OSITRAN	K	T	SILLA FIJA DE METAL	746481870195	13/03/2015	BUENO	ACTIVO
4989	SEDE CENTRAL - OSITRAN	K	T	SILLA FIJA DE METAL	746481870196	13/03/2015	BUENO	ACTIVO
4990	SEDE CENTRAL - OSITRAN	K	T	SILLA FIJA DE METAL	746481870197	13/03/2015	BUENO	ACTIVO
4991	SEDE CENTRAL - OSITRAN	K	T	SILLA FIJA DE METAL	746481870234	21/05/2015	BUENO	ACTIVO
4992	SEDE CENTRAL - OSITRAN	K	T	SILLA FIJA DE METAL	746481870235	21/05/2015	BUENO	ACTIVO
4993	SEDE CENTRAL - OSITRAN	K	T	SILLA FIJA DE METAL	746481870236	21/05/2015	BUENO	ACTIVO
4994	SEDE CENTRAL - OSITRAN	K	T	SILLA FIJA DE METAL	746481870237	21/05/2015	BUENO	ACTIVO
4995	SEDE CENTRAL - OSITRAN	K	T	SILLA FIJA DE METAL	746481870238	21/05/2015	BUENO	ACTIVO
4996	SEDE CENTRAL - OSITRAN	K	T	SILLA FIJA DE METAL	746481870239	21/05/2015	BUENO	ACTIVO
4997	SEDE CENTRAL - OSITRAN	K	T	SILLA FIJA DE METAL	746481870240	21/05/2015	BUENO	ACTIVO
4998	SEDE CENTRAL - OSITRAN	K	T	SILLA FIJA DE METAL	746481870241	21/05/2015	BUENO	ACTIVO
4999	SEDE CENTRAL - OSITRAN	K	T	SILLA FIJA DE METAL	746481870242	21/05/2015	BUENO	ACTIVO
5000	SEDE CENTRAL - OSITRAN	K	T	SILLA FIJA DE METAL	746481870243	21/05/2015	BUENO	ACTIVO
5001	SEDE CENTRAL - OSITRAN	K	T	SILLA FIJA DE METAL	746481870244	21/05/2015	BUENO	ACTIVO
5002	SEDE CENTRAL - OSITRAN	K	T	SILLA FIJA DE METAL	746481870245	21/05/2015	BUENO	ACTIVO
5003	SEDE CENTRAL - OSITRAN	K	T	SILLA FIJA DE METAL	746481870246	21/05/2015	BUENO	ACTIVO

5004	SEDE CENTRAL - OSITRAN	K	T	SILLA FIJA DE METAL	746481870247	21/05/2015	BUENO	ACTIVO
5005	SEDE CENTRAL - OSITRAN	K	T	SILLA FIJA DE METAL	746481870248	21/05/2015	BUENO	ACTIVO
5006	SEDE CENTRAL - OSITRAN	K	T	SILLA FIJA DE METAL	746481870249	21/05/2015	BUENO	ACTIVO
5007	SEDE CENTRAL - OSITRAN	K	T	SILLA FIJA DE METAL	746481870250	21/05/2015	BUENO	ACTIVO
5008	SEDE CENTRAL - OSITRAN	K	T	SILLA FIJA DE METAL	746481870251	21/05/2015	BUENO	ACTIVO
5009	SEDE CENTRAL - OSITRAN	K	T	SILLA FIJA DE METAL	746481870252	21/05/2015	BUENO	ACTIVO
5010	SEDE CENTRAL - OSITRAN	K	T	SILLA FIJA DE METAL	746481870253	21/05/2015	BUENO	ACTIVO
5011	SEDE CENTRAL - OSITRAN	K	T	SILLA FIJA DE METAL	746481870254	21/05/2015	BUENO	ACTIVO
5012	SEDE CENTRAL - OSITRAN	K	T	SILLA FIJA DE METAL	746481870255	21/05/2015	BUENO	ACTIVO
5013	SEDE CENTRAL - OSITRAN	K	T	SILLA FIJA DE METAL	746481870256	21/05/2015	BUENO	ACTIVO
5014	SEDE CENTRAL - OSITRAN	K	T	SILLA FIJA DE METAL	746481870257	21/05/2015	BUENO	ACTIVO
5015	SEDE CENTRAL - OSITRAN	K	T	SILLA FIJA DE METAL	746481870258	21/05/2015	BUENO	ACTIVO
5016	SEDE CENTRAL - OSITRAN	K	T	SILLA FIJA DE METAL	746481870259	21/05/2015	BUENO	ACTIVO
5017	SEDE CENTRAL - OSITRAN	K	T	SILLA FIJA DE METAL	746481870260	21/05/2015	BUENO	ACTIVO
5018	SEDE CENTRAL - OSITRAN	K	T	SILLA FIJA DE METAL	746481870261	21/05/2015	BUENO	ACTIVO
5019	SEDE CENTRAL - OSITRAN	K	T	SILLA FIJA DE METAL	746481870262	21/05/2015	BUENO	ACTIVO
5020	SEDE CENTRAL - OSITRAN	K	T	SILLA FIJA DE METAL	746481870263	21/05/2015	BUENO	ACTIVO
5021	SEDE CENTRAL - OSITRAN	K	T	SILLA FIJA DE METAL	746481870264	21/05/2015	BUENO	ACTIVO
5022	SEDE CENTRAL - OSITRAN	K	T	SILLA FIJA DE METAL	746481870265	21/05/2015	BUENO	ACTIVO
5023	SEDE CENTRAL - OSITRAN	K	T	SILLA FIJA DE METAL	746481870266	21/05/2015	BUENO	ACTIVO
5024	SEDE CENTRAL - OSITRAN	K	T	SILLA FIJA DE METAL	746481870267	21/05/2015	BUENO	ACTIVO
5025	SEDE CENTRAL - OSITRAN	K	T	SILLA FIJA DE METAL	746481870268	21/05/2015	BUENO	ACTIVO
5026	SEDE CENTRAL - OSITRAN	K	T	SILLA FIJA DE METAL	746481870269	21/05/2015	BUENO	ACTIVO
5027	SEDE CENTRAL - OSITRAN	K	T	SILLA FIJA DE METAL	746481870270	21/05/2015	BUENO	ACTIVO
5028	SEDE CENTRAL - OSITRAN	K	T	SILLA FIJA DE METAL	746481870271	21/05/2015	BUENO	ACTIVO
5029	SEDE CENTRAL - OSITRAN	K	T	SILLA FIJA DE METAL	746481870272	21/05/2015	BUENO	ACTIVO
5030	SEDE CENTRAL - OSITRAN	K	T	SILLA FIJA DE METAL	746481870273	21/05/2015	BUENO	ACTIVO
5031	SEDE CENTRAL - OSITRAN	K	T	SILLA FIJA DE METAL	746481870274	21/05/2015	BUENO	ACTIVO
5032	SEDE CENTRAL - OSITRAN	K	T	SILLA FIJA DE METAL	746481870275	21/05/2015	BUENO	ACTIVO
5033	SEDE CENTRAL - OSITRAN	K	T	SILLA FIJA DE METAL	746481870276	21/05/2015	BUENO	ACTIVO
5034	SEDE CENTRAL - OSITRAN	K	T	SILLA FIJA DE METAL	746481870277	21/05/2015	BUENO	ACTIVO
5035	SEDE CENTRAL - OSITRAN	K	T	SILLA FIJA DE METAL	746481870278	21/05/2015	BUENO	ACTIVO
5036	SEDE CENTRAL - OSITRAN	K	T	SILLA FIJA DE METAL	746481870279	21/05/2015	BUENO	ACTIVO
5037	SEDE CENTRAL - OSITRAN	K	T	SILLA FIJA DE METAL	746481870280	21/05/2015	BUENO	ACTIVO
5038	SEDE CENTRAL - OSITRAN	K	T	SILLA FIJA DE METAL	746481870281	21/05/2015	BUENO	ACTIVO
5039	SEDE CENTRAL - OSITRAN	K	T	SILLA FIJA DE METAL	746481870282	21/05/2015	BUENO	ACTIVO
5040	SEDE CENTRAL - OSITRAN	K	T	SILLA FIJA DE METAL	746481870283	21/05/2015	BUENO	ACTIVO
5041	SEDE CENTRAL - OSITRAN	K	T	SILLA FIJA DE METAL	746481870284	21/05/2015	BUENO	ACTIVO
5042	SEDE CENTRAL - OSITRAN	K	T	SILLA FIJA DE METAL	746481870285	21/05/2015	BUENO	ACTIVO
5043	SEDE CENTRAL - OSITRAN	K	T	SILLA FIJA DE METAL	746481870286	21/05/2015	BUENO	ACTIVO
5044	SEDE CENTRAL - OSITRAN	K	T	SILLA FIJA DE METAL	746481870287	21/05/2015	BUENO	ACTIVO
5045	SEDE CENTRAL - OSITRAN	K	T	SILLA FIJA DE METAL	746481870288	21/05/2015	BUENO	ACTIVO
5046	SEDE CENTRAL - OSITRAN	K	T	SILLA FIJA DE METAL	746481870289	21/05/2015	BUENO	ACTIVO
5047	SEDE CENTRAL - OSITRAN	K	T	SILLA FIJA DE METAL	746481870290	21/05/2015	BUENO	ACTIVO
5048	SEDE CENTRAL - OSITRAN	K	T	SILLA FIJA DE METAL	746481870291	21/05/2015	BUENO	ACTIVO
5049	SEDE CENTRAL - OSITRAN	K	T	SILLA FIJA DE METAL	746481870292	21/05/2015	BUENO	ACTIVO
5050	SEDE CENTRAL - OSITRAN	K	T	SILLA FIJA DE METAL	746481870293	21/05/2015	BUENO	ACTIVO
5051	SEDE CENTRAL - OSITRAN	K	T	SILLA FIJA DE METAL	746481870294	21/05/2015	BUENO	ACTIVO
5052	SEDE CENTRAL - OSITRAN	K	T	SILLA FIJA DE METAL	746481870295	21/05/2015	BUENO	ACTIVO
5053	SEDE CENTRAL - OSITRAN	K	T	SILLA FIJA DE METAL	746481870296	21/05/2015	BUENO	ACTIVO
5054	SEDE CENTRAL - OSITRAN	K	T	SILLA FIJA DE METAL	746481870297	21/05/2015	BUENO	ACTIVO
5055	SEDE CENTRAL - OSITRAN	K	T	SILLA FIJA DE METAL	746481870298	21/05/2015	BUENO	ACTIVO
5056	SEDE CENTRAL - OSITRAN	K	T	SILLA FIJA DE METAL	746481870299	21/05/2015	BUENO	ACTIVO
5057	SEDE CENTRAL - OSITRAN	K	T	SILLA FIJA DE METAL	746481870300	21/05/2015	BUENO	ACTIVO
5058	SEDE CENTRAL - OSITRAN	K	T	SILLA FIJA DE METAL	746481870301	21/05/2015	BUENO	ACTIVO
5059	SEDE CENTRAL - OSITRAN	K	T	SILLA FIJA DE METAL	746481870302	21/05/2015	BUENO	ACTIVO
5060	SEDE CENTRAL - OSITRAN	K	T	SILLA FIJA DE METAL	746481870303	21/05/2015	BUENO	ACTIVO
5061	SEDE CENTRAL - OSITRAN	K	T	SILLA FIJA DE METAL	746481870304	21/05/2015	BUENO	ACTIVO
5062	SEDE CENTRAL - OSITRAN	K	T	SILLA FIJA DE METAL	746481870305	21/05/2015	BUENO	ACTIVO

5063	SEDE CENTRAL - OSITRAN	K	T	SILLA FIJA DE METAL	746481870306	21/05/2015	BUENO	ACTIVO
5064	SEDE CENTRAL - OSITRAN	K	T	SILLA FIJA DE METAL	746481870307	21/05/2015	BUENO	ACTIVO
5065	SEDE CENTRAL - OSITRAN	K	T	SILLA FIJA DE METAL	746481870308	21/05/2015	REGULAR	ACTIVO
5066	SEDE CENTRAL - OSITRAN	K	T	SILLA FIJA DE METAL	746481870309	21/05/2015	BUENO	ACTIVO
5067	SEDE CENTRAL - OSITRAN	K	T	SILLA FIJA DE METAL	746481870310	21/05/2015	BUENO	ACTIVO
5068	SEDE CENTRAL - OSITRAN	K	T	SILLA FIJA DE METAL	746481870311	21/05/2015	BUENO	ACTIVO
5069	SEDE CENTRAL - OSITRAN	K	T	SILLA FIJA DE METAL	746481870312	21/05/2015	BUENO	ACTIVO
5070	SEDE CENTRAL - OSITRAN	K	T	SILLA FIJA DE METAL	746481870313	21/05/2015	BUENO	ACTIVO
5071	SEDE CENTRAL - OSITRAN	K	T	SILLA FIJA DE METAL	746481870314	21/05/2015	BUENO	ACTIVO
5072	SEDE CENTRAL - OSITRAN	K	T	SILLA FIJA DE METAL	746481870315	21/05/2015	BUENO	ACTIVO
5073	SEDE CENTRAL - OSITRAN	K	T	SILLA FIJA DE METAL	746481870316	21/05/2015	REGULAR	ACTIVO
5074	SEDE CENTRAL - OSITRAN	K	T	SILLA FIJA DE METAL	746481870317	21/05/2015	BUENO	ACTIVO
5075	SEDE CENTRAL - OSITRAN	K	T	SILLA FIJA DE METAL	746481870318	21/05/2015	BUENO	ACTIVO
5076	SEDE CENTRAL - OSITRAN	K	T	SILLA FIJA DE METAL	746481870319	21/05/2015	BUENO	ACTIVO
5077	SEDE CENTRAL - OSITRAN	K	T	SILLA FIJA DE METAL	746481870320	21/05/2015	BUENO	ACTIVO
5078	SEDE CENTRAL - OSITRAN	K	T	SILLA FIJA DE METAL	746481870321	21/05/2015	BUENO	ACTIVO
5079	SEDE CENTRAL - OSITRAN	K	T	SILLA FIJA DE METAL	746481870322	21/05/2015	BUENO	ACTIVO
5080	SEDE CENTRAL - OSITRAN	K	T	SILLA FIJA DE METAL	746481870323	21/05/2015	BUENO	ACTIVO
5081	SEDE CENTRAL - OSITRAN	K	T	SILLA FIJA DE METAL	746481870324	21/05/2015	BUENO	ACTIVO
5082	SEDE CENTRAL - OSITRAN	K	T	SILLA FIJA DE METAL	746481870325	21/05/2015	BUENO	ACTIVO
5083	SEDE CENTRAL - OSITRAN	K	T	SILLA FIJA DE METAL	746481870326	21/05/2015	BUENO	ACTIVO
5084	SEDE CENTRAL - OSITRAN	K	T	SILLA FIJA DE METAL	746481870327	21/05/2015	BUENO	ACTIVO
5085	SEDE CENTRAL - OSITRAN	K	T	SILLA FIJA DE METAL	746481870328	21/05/2015	BUENO	ACTIVO
5086	SEDE CENTRAL - OSITRAN	K	T	SILLA FIJA DE METAL	746481870329	21/05/2015	BUENO	ACTIVO
5087	SEDE CENTRAL - OSITRAN	K	T	SILLA FIJA DE METAL	746481870330	21/05/2015	BUENO	ACTIVO
5088	SEDE CENTRAL - OSITRAN	K	T	SILLA FIJA DE METAL	746481870331	21/05/2015	BUENO	ACTIVO
5089	SEDE CENTRAL - OSITRAN	K	T	SILLA FIJA DE METAL	746481870332	21/05/2015	BUENO	ACTIVO
5090	SEDE CENTRAL - OSITRAN	K	T	SILLA FIJA DE METAL	746481870333	21/05/2015	BUENO	ACTIVO
5091	SEDE CENTRAL - OSITRAN	K	T	SILLA FIJA DE METAL	746481870343	11/12/2015	BUENO	ACTIVO
5092	SEDE CENTRAL - OSITRAN	K	T	SILLA FIJA DE METAL	746481870344	11/12/2015	BUENO	ACTIVO
5093	SEDE CENTRAL - OSITRAN	K	T	SILLA FIJA DE METAL	746481870345	11/12/2015	BUENO	ACTIVO
5094	SEDE CENTRAL - OSITRAN	K	T	SILLA FIJA DE METAL	746481870346	11/12/2015	REGULAR	ACTIVO
5095	SEDE CENTRAL - OSITRAN	K	T	SILLA FIJA DE METAL	746481870347	11/12/2015	BUENO	ACTIVO
5096	SEDE CENTRAL - OSITRAN	K	T	SILLA FIJA DE METAL	746481870348	11/12/2015	BUENO	ACTIVO
5097	SEDE CENTRAL - OSITRAN	K	T	SILLA FIJA DE METAL	746481870349	11/12/2015	BUENO	ACTIVO
5098	SEDE CENTRAL - OSITRAN	K	T	SILLA FIJA DE METAL	746481870350	11/12/2015	BUENO	ACTIVO
5099	SEDE CENTRAL - OSITRAN	K	T	SILLA FIJA DE METAL	746481870351	11/12/2015	BUENO	ACTIVO
5100	SEDE CENTRAL - OSITRAN	K	T	SILLA FIJA DE METAL	746481870352	11/12/2015	BUENO	ACTIVO
5101	SEDE CENTRAL - OSITRAN	K	T	SILLA FIJA DE METAL	746481870353	11/12/2015	BUENO	ACTIVO
5102	SEDE CENTRAL - OSITRAN	K	T	SILLA FIJA DE METAL	746481870354	11/12/2015	BUENO	ACTIVO
5103	SEDE CENTRAL - OSITRAN	K	T	SILLA FIJA DE METAL	746481870355	11/12/2015	BUENO	ACTIVO
5104	SEDE CENTRAL - OSITRAN	K	T	SILLA FIJA DE METAL	746481870356	11/12/2015	BUENO	ACTIVO
5105	SEDE CENTRAL - OSITRAN	K	T	SILLA FIJA DE METAL	746481870357	11/12/2015	BUENO	ACTIVO
5106	SEDE CENTRAL - OSITRAN	K	T	SILLA FIJA DE METAL	746481870358	11/12/2015	BUENO	ACTIVO
5107	SEDE CENTRAL - OSITRAN	K	T	SILLA FIJA DE METAL	746481870359	11/12/2015	BUENO	ACTIVO
5108	SEDE CENTRAL - OSITRAN	K	T	SILLA FIJA DE METAL	746481870360	11/12/2015	BUENO	ACTIVO
5109	SEDE CENTRAL - OSITRAN	K	T	SILLA FIJA DE METAL	746481870361	11/12/2015	BUENO	ACTIVO
5110	SEDE CENTRAL - OSITRAN	K	T	SILLA FIJA DE METAL	746481870362	11/12/2015	BUENO	ACTIVO
5111	SEDE CENTRAL - OSITRAN	K	T	SILLA FIJA DE METAL	746481870363	11/12/2015	BUENO	ACTIVO
5112	SEDE CENTRAL - OSITRAN	K	T	SILLA FIJA DE METAL	746481870364	11/12/2015	BUENO	ACTIVO
5113	SEDE CENTRAL - OSITRAN	K	T	SILLA FIJA DE METAL	746481870365	11/12/2015	BUENO	ACTIVO
5114	SEDE CENTRAL - OSITRAN	K	T	SILLA FIJA DE METAL	746481870366	11/12/2015	BUENO	ACTIVO
5115	SEDE CENTRAL - OSITRAN	K	T	SILLA FIJA DE METAL	746481870367	11/12/2015	BUENO	ACTIVO
5116	SEDE CENTRAL - OSITRAN	K	T	SILLA FIJA DE METAL	746481870368	11/12/2015	REGULAR	ACTIVO
5117	SEDE CENTRAL - OSITRAN	K	T	SILLA FIJA DE METAL	746481870369	11/12/2015	BUENO	ACTIVO
5118	SEDE CENTRAL - OSITRAN	K	T	SILLA FIJA DE METAL	746481870370	11/12/2015	BUENO	ACTIVO
5119	SEDE CENTRAL - OSITRAN	K	T	SILLA FIJA DE METAL	746481870371	11/12/2015	BUENO	ACTIVO
5120	SEDE CENTRAL - OSITRAN	K	T	SILLA FIJA DE METAL	746481870372	11/12/2015	BUENO	ACTIVO
5121	SEDE CENTRAL - OSITRAN	K	T	SILLA FIJA DE METAL	746481870373	11/12/2015	BUENO	ACTIVO

5122	SEDE CENTRAL - OSITRAN	K	T	SILLA FIJA DE METAL	746481870374	11/12/2015	BUENO	ACTIVO
5123	SEDE CENTRAL - OSITRAN	K	T	SILLA FIJA DE METAL	746481870375	11/12/2015	BUENO	ACTIVO
5124	SEDE CENTRAL - OSITRAN	K	T	SILLA FIJA DE METAL	746481870376	11/12/2015	BUENO	ACTIVO
5125	SEDE CENTRAL - OSITRAN	K	T	SILLA FIJA DE METAL	746481870378	11/12/2015	BUENO	ACTIVO
5126	SEDE CENTRAL - OSITRAN	K	T	SILLA FIJA DE METAL	746481870379	11/12/2015	BUENO	ACTIVO
5127	SEDE CENTRAL - OSITRAN	K	T	SILLA FIJA DE METAL	746481870380	11/12/2015	BUENO	ACTIVO
5128	SEDE CENTRAL - OSITRAN	K	T	SILLA FIJA DE METAL	746481870381	11/12/2015	BUENO	ACTIVO
5129	SEDE CENTRAL - OSITRAN	K	T	SILLA FIJA DE METAL	746481870382	11/12/2015	BUENO	ACTIVO
5130	SEDE CENTRAL - OSITRAN	K	T	SILLA FIJA DE METAL	746481870383	11/12/2015	BUENO	ACTIVO
5131	SEDE CENTRAL - OSITRAN	K	T	SILLA FIJA DE METAL	746481870386	11/12/2015	BUENO	ACTIVO
5132	SEDE CENTRAL - OSITRAN	K	T	SILLA FIJA DE METAL	746481870387	11/12/2015	BUENO	ACTIVO
5133	SEDE CENTRAL - OSITRAN	K	T	SILLA FIJA DE METAL	746481870388	11/12/2015	BUENO	ACTIVO
5134	SEDE CENTRAL - OSITRAN	K	T	SILLA FIJA DE METAL	746481870389	11/12/2015	BUENO	ACTIVO
5135	SEDE CENTRAL - OSITRAN	K	T	SILLA FIJA DE METAL	746481870390	11/12/2015	BUENO	ACTIVO
5136	SEDE CENTRAL - OSITRAN	K	T	SILLA FIJA DE METAL	746481870391	11/12/2015	BUENO	ACTIVO
5137	SEDE CENTRAL - OSITRAN	K	T	SILLA FIJA DE METAL	746481870392	11/12/2015	BUENO	ACTIVO
5138	SEDE CENTRAL - OSITRAN	K	T	SILLA FIJA DE METAL	746481870393	11/12/2015	BUENO	ACTIVO
5139	SEDE CENTRAL - OSITRAN	K	T	SILLA FIJA DE METAL	746481870394	11/12/2015	BUENO	ACTIVO
5140	SEDE CENTRAL - OSITRAN	K	T	SILLA FIJA DE METAL	746481870395	11/12/2015	BUENO	ACTIVO
5141	SEDE CENTRAL - OSITRAN	K	T	SILLA FIJA DE METAL	746481870396	11/12/2015	BUENO	ACTIVO
5142	SEDE CENTRAL - OSITRAN	K	T	SILLA FIJA DE METAL	746481870397	11/12/2015	BUENO	ACTIVO
5143	SEDE CENTRAL - OSITRAN	K	T	SILLA FIJA DE METAL	746481870398	11/12/2015	BUENO	ACTIVO
5144	SEDE CENTRAL - OSITRAN	K	T	SILLA FIJA DE METAL	746481870400	11/12/2015	BUENO	ACTIVO
5145	SEDE CENTRAL - OSITRAN	K	T	SILLA FIJA DE METAL	746481870401	11/12/2015	BUENO	ACTIVO
5146	SEDE CENTRAL - OSITRAN	K	T	SILLA FIJA DE METAL	746481870402	11/12/2015	BUENO	ACTIVO
5147	SEDE CENTRAL - OSITRAN	K	T	SILLA FIJA DE METAL	746481870403	11/12/2015	BUENO	ACTIVO
5148	SEDE CENTRAL - OSITRAN	K	T	SILLA FIJA DE METAL	746481870404	11/12/2015	BUENO	ACTIVO
5149	SEDE CENTRAL - OSITRAN	K	T	SILLA FIJA DE METAL	746481870405	11/12/2015	BUENO	ACTIVO
5150	SEDE CENTRAL - OSITRAN	K	T	SILLA FIJA DE METAL	746481870408	11/12/2015	BUENO	ACTIVO
5151	SEDE CENTRAL - OSITRAN	K	T	SILLA FIJA DE METAL	746481870409	11/12/2015	BUENO	ACTIVO
5152	SEDE CENTRAL - OSITRAN	K	T	SILLA FIJA DE METAL	746481870410	11/12/2015	BUENO	ACTIVO
5153	SEDE CENTRAL - OSITRAN	K	T	SILLA FIJA DE METAL	746481870411	11/12/2015	BUENO	ACTIVO
5154	SEDE CENTRAL - OSITRAN	K	T	SILLA FIJA DE METAL	746481870412	11/12/2015	BUENO	ACTIVO
5155	SEDE CENTRAL - OSITRAN	K	T	SILLA FIJA DE METAL	746481870413	11/12/2015	BUENO	ACTIVO
5156	SEDE CENTRAL - OSITRAN	K	T	SILLA FIJA DE METAL	746481870414	11/12/2015	BUENO	ACTIVO
5157	SEDE CENTRAL - OSITRAN	K	T	SILLA FIJA DE METAL	746481870416	11/12/2015	BUENO	ACTIVO
5158	SEDE CENTRAL - OSITRAN	K	T	SILLA FIJA DE METAL	746481870417	11/12/2015	BUENO	ACTIVO
5159	SEDE CENTRAL - OSITRAN	K	T	SILLA FIJA DE METAL	746481870418	11/12/2015	BUENO	ACTIVO
5160	SEDE CENTRAL - OSITRAN	K	T	SILLA FIJA DE METAL	746481870419	11/12/2015	BUENO	ACTIVO
5161	SEDE CENTRAL - OSITRAN	K	T	SILLA FIJA DE METAL	746481870420	11/12/2015	BUENO	ACTIVO
5162	SEDE CENTRAL - OSITRAN	K	T	SILLA FIJA DE METAL	746481870421	11/12/2015	BUENO	ACTIVO
5163	SEDE CENTRAL - OSITRAN	K	T	SILLA FIJA DE METAL	746481870422	11/12/2015	BUENO	ACTIVO
5164	SEDE CENTRAL - OSITRAN	K	T	SILLA FIJA DE METAL	746481870423	14/04/2016	BUENO	ACTIVO
5165	OFICINA DESCONCENTRADA DE OSITRAN EN CUSCO	K	T	SILLA FIJA DE METAL	746481870426	14/04/2016	BUENO	ACTIVO
5166	SEDE CENTRAL - OSITRAN	K	T	SILLA FIJA DE METAL	746481870429	14/04/2016	BUENO	ACTIVO
5167	SEDE CENTRAL - OSITRAN	K	T	SILLA FIJA DE METAL	746481870430	14/04/2016	BUENO	ACTIVO
5168	OFICINA DESCONCENTRADA DE OSITRAN EN AREQUIPA	K	T	SILLA FIJA DE METAL	746481870431	14/04/2016	BUENO	ACTIVO
5169	OFICINA DESCONCENTRADA DE OSITRAN EN AREQUIPA	K	T	SILLA FIJA DE METAL	746481870432	14/04/2016	BUENO	ACTIVO
5170	SEDE CENTRAL - OSITRAN	K	T	SILLA FIJA DE METAL	746481870433	14/04/2016	BUENO	ACTIVO
5171	SEDE CENTRAL - OSITRAN	K	T	SILLA FIJA DE METAL	746481870435	14/04/2016	BUENO	ACTIVO
5172	SEDE CENTRAL - OSITRAN	K	T	SILLA FIJA DE METAL	746481870436	1/09/2016	BUENO	ACTIVO
5173	SEDE CENTRAL - OSITRAN	K	T	SILLA FIJA DE METAL	746481870437	1/09/2016	BUENO	ACTIVO
5174	SEDE CENTRAL - OSITRAN	K	T	SILLA FIJA DE METAL	746481870438	1/09/2016	BUENO	ACTIVO
5175	SEDE CENTRAL - OSITRAN	K	T	SILLA FIJA DE METAL	746481870439	1/09/2016	BUENO	ACTIVO
5176	SEDE CENTRAL - OSITRAN	K	T	SILLA FIJA DE METAL	746481870440	1/09/2016	BUENO	ACTIVO
5177	SEDE CENTRAL - OSITRAN	K	T	SILLA FIJA DE METAL	746481870441	1/09/2016	BUENO	ACTIVO
5178	SEDE CENTRAL - OSITRAN	K	T	SILLA FIJA DE METAL	746481870442	1/09/2016	BUENO	ACTIVO
5179	SEDE CENTRAL - OSITRAN	K	T	SILLA FIJA DE METAL	746481870443	1/09/2016	BUENO	ACTIVO
5180	SEDE CENTRAL - OSITRAN	K	T	SILLA FIJA DE METAL	746481870444	1/09/2016	BUENO	ACTIVO

5181	SEDE CENTRAL - OSITRAN	K	T	SILLA FIJA DE METAL	746481870445	1/09/2016	BUENO	ACTIVO
5182	SEDE CENTRAL - OSITRAN	K	T	SILLA FIJA DE METAL	746481870446	1/09/2016	BUENO	ACTIVO
5183	SEDE CENTRAL - OSITRAN	K	T	SILLA FIJA DE METAL	746481870447	1/09/2016	BUENO	ACTIVO
5184	SEDE CENTRAL - OSITRAN	K	T	SILLA FIJA DE METAL	746481870448	1/09/2016	BUENO	ACTIVO
5185	SEDE CENTRAL - OSITRAN	K	T	SILLA FIJA DE METAL	746481870449	1/09/2016	BUENO	ACTIVO
5186	SEDE CENTRAL - OSITRAN	K	T	SILLA FIJA DE METAL	746481870450	1/09/2016	BUENO	ACTIVO
5187	SEDE CENTRAL - OSITRAN	K	T	SILLA FIJA DE METAL	746481870453	1/09/2016	BUENO	ACTIVO
5188	SEDE CENTRAL - OSITRAN	K	T	SILLA FIJA DE METAL	746481870455	1/09/2016	BUENO	ACTIVO
5189	SEDE CENTRAL - OSITRAN	K	T	SILLA FIJA DE METAL	746481870456	1/09/2016	BUENO	ACTIVO
5190	SEDE CENTRAL - OSITRAN	K	T	SILLA FIJA DE METAL	746481870457	1/09/2016	BUENO	ACTIVO
5191	SEDE CENTRAL - OSITRAN	K	T	SILLA FIJA DE METAL	746481870458	1/09/2016	BUENO	ACTIVO
5192	SEDE CENTRAL - OSITRAN	K	T	SILLA FIJA DE METAL	746481870459	1/09/2016	BUENO	ACTIVO
5193	SEDE CENTRAL - OSITRAN	K	T	SILLA FIJA DE METAL	746481870460	1/09/2016	BUENO	ACTIVO
5194	SEDE CENTRAL - OSITRAN	K	T	SILLA FIJA DE METAL	746481870461	1/09/2016	BUENO	ACTIVO
5195	OFICINA DESCONCENTRADA DE OSITRAN EN CUSCO	K	T	SILLA FIJA DE METAL	746481870462	1/09/2016	BUENO	ACTIVO
5196	SEDE CENTRAL - OSITRAN	K	T	SILLA FIJA DE METAL	746481870463	1/09/2016	BUENO	ACTIVO
5197	SEDE CENTRAL - OSITRAN	K	T	SILLA FIJA DE METAL	746481870464	15/02/2017	BUENO	ACTIVO
5198	SEDE CENTRAL - OSITRAN	K	T	SILLA FIJA DE METAL	746481870465	15/02/2017	BUENO	ACTIVO
5199	SEDE CENTRAL - OSITRAN	K	T	SILLA FIJA DE METAL	746481870466	15/02/2017	BUENO	ACTIVO
5200	SEDE CENTRAL - OSITRAN	K	T	SILLA FIJA DE METAL	746481870467	15/02/2017	BUENO	ACTIVO
5201	SEDE CENTRAL - OSITRAN	K	T	SILLA FIJA DE METAL	746481870468	15/02/2017	BUENO	ACTIVO
5202	SEDE CENTRAL - OSITRAN	K	T	SILLA FIJA DE METAL	746481870470	10/05/2017	BUENO	ACTIVO
5203	SEDE CENTRAL - OSITRAN	K	T	SILLA FIJA DE METAL	746481870471	10/05/2017	BUENO	ACTIVO
5204	SEDE CENTRAL - OSITRAN	K	T	SILLA FIJA DE METAL	746481870472	10/05/2017	BUENO	ACTIVO
5205	SEDE CENTRAL - OSITRAN	K	T	SILLA FIJA DE METAL	746481870473	23/05/2018	BUENO	ACTIVO
5206	SEDE CENTRAL - OSITRAN	K	T	SILLA FIJA DE METAL	746481870474	23/05/2018	BUENO	ACTIVO
5207	SEDE CENTRAL - OSITRAN	K	T	SILLA FIJA DE METAL	746481870475	23/05/2018	BUENO	ACTIVO
5208	SEDE CENTRAL - OSITRAN	K	T	SILLA FIJA DE METAL	746481870476	23/05/2018	BUENO	ACTIVO
5209	SEDE CENTRAL - OSITRAN	K	T	SILLA FIJA DE METAL	746481870477	23/05/2018	BUENO	ACTIVO
5210	SEDE CENTRAL - OSITRAN	K	T	SILLA FIJA DE METAL	746481870478	23/05/2018	BUENO	ACTIVO
5211	SEDE CENTRAL - OSITRAN	K	T	SILLA FIJA DE METAL	746481870479	23/05/2018	BUENO	ACTIVO
5212	SEDE CENTRAL - OSITRAN	K	T	SILLA FIJA DE METAL	746481870480	23/05/2018	BUENO	ACTIVO
5213	SEDE CENTRAL - OSITRAN	K	T	SILLA FIJA DE METAL	746481870481	23/05/2018	BUENO	ACTIVO
5214	SEDE CENTRAL - OSITRAN	K	T	SILLA FIJA DE METAL	746481870482	23/05/2018	BUENO	ACTIVO
5215	SEDE CENTRAL - OSITRAN	K	T	SILLA FIJA DE METAL	746481870483	23/05/2018	BUENO	ACTIVO
5216	SEDE CENTRAL - OSITRAN	K	T	SILLA FIJA DE METAL	746481870484	23/05/2018	BUENO	ACTIVO
5217	SEDE CENTRAL - OSITRAN	K	T	SILLA FIJA DE METAL	746481870485	23/05/2018	BUENO	ACTIVO
5218	SEDE CENTRAL - OSITRAN	K	T	SILLA FIJA DE METAL	746481870486	23/05/2018	BUENO	ACTIVO
5219	SEDE CENTRAL - OSITRAN	K	T	SILLA FIJA DE METAL	746481870487	23/05/2018	BUENO	ACTIVO
5220	SEDE CENTRAL - OSITRAN	K	T	SILLA FIJA DE METAL	746481870488	23/05/2018	BUENO	ACTIVO
5221	SEDE CENTRAL - OSITRAN	K	T	SILLA FIJA DE METAL	746481870489	23/05/2018	BUENO	ACTIVO
5222	SEDE CENTRAL - OSITRAN	K	T	SILLA FIJA DE METAL	746481870490	23/05/2018	BUENO	ACTIVO
5223	SEDE CENTRAL - OSITRAN	K	T	SILLA FIJA DE METAL	746481870491	23/05/2018	BUENO	ACTIVO
5224	SEDE CENTRAL - OSITRAN	K	T	SILLA FIJA DE METAL	746481870492	23/05/2018	BUENO	ACTIVO
5225	SEDE CENTRAL - OSITRAN	K	T	SILLA FIJA DE METAL	746481870493	23/05/2018	BUENO	ACTIVO
5226	SEDE CENTRAL - OSITRAN	K	T	SILLA FIJA DE METAL	746481870494	23/05/2018	BUENO	ACTIVO
5227	SEDE CENTRAL - OSITRAN	K	T	SILLA FIJA DE METAL	746481870495	23/05/2018	BUENO	ACTIVO
5228	SEDE CENTRAL - OSITRAN	K	T	SILLA FIJA DE METAL	746481870496	23/05/2018	BUENO	ACTIVO
5229	SEDE CENTRAL - OSITRAN	K	T	SILLA FIJA DE METAL	746481870497	23/05/2018	BUENO	ACTIVO
5230	SEDE CENTRAL - OSITRAN	K	T	SILLA FIJA DE METAL	746481870498	23/05/2018	BUENO	ACTIVO
5231	SEDE CENTRAL - OSITRAN	K	T	SILLA FIJA DE METAL	746481870499	23/05/2018	BUENO	ACTIVO
5232	SEDE CENTRAL - OSITRAN	K	T	SILLA FIJA DE METAL	746481870500	23/05/2018	BUENO	ACTIVO
5233	SEDE CENTRAL - OSITRAN	K	T	SILLA FIJA DE METAL	746481870501	23/05/2018	BUENO	ACTIVO
5234	SEDE CENTRAL - OSITRAN	K	T	SILLA FIJA DE METAL	746481870502	23/05/2018	BUENO	ACTIVO
5235	SEDE CENTRAL - OSITRAN	K	T	SILLA FIJA DE METAL	746481870503	23/05/2018	BUENO	ACTIVO
5236	SEDE CENTRAL - OSITRAN	K	T	SILLA FIJA DE METAL	746481870504	23/05/2018	BUENO	ACTIVO
5237	SEDE CENTRAL - OSITRAN	K	T	SILLA FIJA DE METAL	746481870505	23/05/2018	BUENO	ACTIVO
5238	SEDE CENTRAL - OSITRAN	K	T	SILLA FIJA DE METAL	746481870506	23/05/2018	BUENO	ACTIVO
5239	SEDE CENTRAL - OSITRAN	K	T	SILLA FIJA DE METAL	746481870507	23/05/2018	BUENO	ACTIVO

5240	SEDE CENTRAL - OSITRAN	K	T	SILLA FIJA DE METAL	746481870508	23/05/2018	BUENO	ACTIVO
5241	SEDE CENTRAL - OSITRAN	K	T	SILLA FIJA DE METAL	746481870509	23/05/2018	BUENO	ACTIVO
5242	SEDE CENTRAL - OSITRAN	K	T	SILLA FIJA DE METAL	746481870510	23/05/2018	BUENO	ACTIVO
5243	SEDE CENTRAL - OSITRAN	K	T	SILLA FIJA DE METAL	746481870511	23/05/2018	BUENO	ACTIVO
5244	SEDE CENTRAL - OSITRAN	K	T	SILLA FIJA DE METAL	746481870512	23/05/2018	BUENO	ACTIVO
5245	SEDE CENTRAL - OSITRAN	K	T	SILLA FIJA DE METAL	746481870513	26/06/2018	BUENO	ACTIVO
5246	SEDE CENTRAL - OSITRAN	K	T	SILLA FIJA DE METAL	746481870514	26/06/2018	BUENO	ACTIVO
5247	SEDE CENTRAL - OSITRAN	K	T	SILLA FIJA DE METAL	746481870515	26/06/2018	BUENO	ACTIVO
5248	SEDE CENTRAL - OSITRAN	K	T	SILLA FIJA DE METAL	746481870516	26/06/2018	BUENO	ACTIVO
5249	SEDE CENTRAL - OSITRAN	K	T	SILLA FIJA DE METAL	746481870517	26/06/2018	BUENO	ACTIVO
5250	SEDE CENTRAL - OSITRAN	K	T	SILLA FIJA DE METAL	746481870518	26/06/2018	BUENO	ACTIVO
5251	SEDE CENTRAL - OSITRAN	K	T	SILLA FIJA DE METAL	746481870519	26/06/2018	BUENO	ACTIVO
5252	SEDE CENTRAL - OSITRAN	K	T	SILLA FIJA DE METAL	746481870520	26/06/2018	BUENO	ACTIVO
5253	SEDE CENTRAL - OSITRAN	K	T	SILLA FIJA DE METAL	746481870521	26/06/2018	BUENO	ACTIVO
5254	SEDE CENTRAL - OSITRAN	K	T	SILLA FIJA DE METAL	746481870522	26/06/2018	BUENO	ACTIVO
5255	SEDE CENTRAL - OSITRAN	K	T	SILLA FIJA DE METAL	746481870523	26/06/2018	BUENO	ACTIVO
5256	SEDE CENTRAL - OSITRAN	K	T	SILLA FIJA DE METAL	746481870524	26/06/2018	BUENO	ACTIVO
5257	SEDE CENTRAL - OSITRAN	K	T	SILLA FIJA DE METAL	746481870525	26/06/2018	BUENO	ACTIVO
5258	SEDE CENTRAL - OSITRAN	K	T	SILLA FIJA DE METAL	746481870526	26/06/2018	BUENO	ACTIVO
5259	SEDE CENTRAL - OSITRAN	K	T	SILLA FIJA DE METAL	746481870527	26/06/2018	BUENO	ACTIVO
5260	SEDE CENTRAL - OSITRAN	K	T	SILLA FIJA DE METAL	746481870528	26/06/2018	BUENO	ACTIVO
5261	SEDE CENTRAL - OSITRAN	K	T	SILLA FIJA DE METAL	746481870529	26/06/2018	BUENO	ACTIVO
5262	SEDE CENTRAL - OSITRAN	K	T	SILLA FIJA DE METAL	746481870530	26/06/2018	BUENO	ACTIVO
5263	SEDE CENTRAL - OSITRAN	K	T	SILLA FIJA DE METAL	746481870531	26/06/2018	BUENO	ACTIVO
5264	SEDE CENTRAL - OSITRAN	K	T	SILLA FIJA DE METAL	746481870532	26/06/2018	BUENO	ACTIVO
5265	SEDE CENTRAL - OSITRAN	K	T	SILLA FIJA DE METAL	746481870533	26/06/2018	BUENO	ACTIVO
5266	SEDE CENTRAL - OSITRAN	K	T	SILLA FIJA DE METAL	746481870534	26/06/2018	BUENO	ACTIVO
5267	SEDE CENTRAL - OSITRAN	K	T	SILLA FIJA DE METAL	746481870535	26/06/2018	BUENO	ACTIVO
5268	SEDE CENTRAL - OSITRAN	K	T	SILLA FIJA DE METAL	746481870536	26/06/2018	BUENO	ACTIVO
5269	SEDE CENTRAL - OSITRAN	K	T	SILLA FIJA DE METAL	746481870537	26/06/2018	BUENO	ACTIVO
5270	SEDE CENTRAL - OSITRAN	K	T	SILLA FIJA DE METAL	746481870538	26/06/2018	BUENO	ACTIVO
5271	SEDE CENTRAL - OSITRAN	K	T	SILLA FIJA DE METAL	746481870539	26/06/2018	BUENO	ACTIVO
5272	SEDE CENTRAL - OSITRAN	K	T	SILLA FIJA DE METAL	746481870540	26/06/2018	BUENO	ACTIVO
5273	SEDE CENTRAL - OSITRAN	K	T	SILLA FIJA DE METAL	746481870541	26/06/2018	BUENO	ACTIVO
5274	SEDE CENTRAL - OSITRAN	K	T	SILLA FIJA DE METAL	746481870543	26/06/2018	BUENO	ACTIVO
5275	SEDE CENTRAL - OSITRAN	K	T	SILLA FIJA DE METAL	746481870544	26/06/2018	BUENO	ACTIVO
5276	SEDE CENTRAL - OSITRAN	K	T	SILLA FIJA DE METAL	746481870545	26/06/2018	BUENO	ACTIVO
5277	SEDE CENTRAL - OSITRAN	K	T	SILLA FIJA DE METAL	746481870546	26/06/2018	BUENO	ACTIVO
5278	SEDE CENTRAL - OSITRAN	K	T	SILLA FIJA DE METAL	746481870547	26/06/2018	BUENO	ACTIVO
5279	SEDE CENTRAL - OSITRAN	K	T	SILLA FIJA DE METAL	746481870548	26/06/2018	BUENO	ACTIVO
5280	SEDE CENTRAL - OSITRAN	K	T	SILLA FIJA DE METAL	746481870549	26/06/2018	BUENO	ACTIVO
5281	SEDE CENTRAL - OSITRAN	K	T	SILLA FIJA DE METAL	746481870550	26/06/2018	BUENO	ACTIVO
5282	SEDE CENTRAL - OSITRAN	K	T	SILLA FIJA DE METAL	746481870551	26/06/2018	BUENO	ACTIVO
5283	SEDE CENTRAL - OSITRAN	K	T	SILLA FIJA DE METAL	746481870552	26/06/2018	BUENO	ACTIVO
5284	SEDE CENTRAL - OSITRAN	K	T	SILLA FIJA DE METAL	746481870553	26/06/2018	BUENO	ACTIVO
5285	OFICINA OSITRAN - APM	K	T	SILLA FIJA DE METAL	746481870554	18/02/2019	NUEVO	ACTIVO
5286	OFICINA OSITRAN - APM	K	T	SILLA FIJA DE METAL	746481870555	18/02/2019	NUEVO	ACTIVO
5287	SEDE CENTRAL - OSITRAN	K	T	SILLA FIJA DE METAL	746481870556	18/02/2019	NUEVO	ACTIVO
5288	SEDE CENTRAL - OSITRAN	K	T	SILLA FIJA DE METAL	746481870557	18/02/2019	NUEVO	ACTIVO
5289	SEDE CENTRAL - OSITRAN	K	T	SILLA FIJA DE METAL	746481870558	18/02/2019	NUEVO	ACTIVO
5290	SEDE CENTRAL - OSITRAN	K	T	SILLA FIJA DE METAL	746481870559	18/02/2019	NUEVO	ACTIVO
5291	SEDE CENTRAL - OSITRAN	K	T	SILLA FIJA DE METAL	746481870560	18/02/2019	NUEVO	ACTIVO
5292	SEDE CENTRAL - OSITRAN	K	T	SILLA FIJA DE METAL	746481870561	18/02/2019	NUEVO	ACTIVO
5293	SEDE CENTRAL - OSITRAN	K	T	SILLA FIJA DE METAL	746481870562	18/02/2019	NUEVO	ACTIVO
5294	SEDE CENTRAL - OSITRAN	K	T	SILLA FIJA DE METAL	746481870563	18/02/2019	BUENO	ACTIVO
5295	SEDE CENTRAL - OSITRAN	K	T	SILLA FIJA DE METAL	746481870564	18/02/2019	NUEVO	ACTIVO
5296	SEDE CENTRAL - OSITRAN	K	T	SILLA FIJA DE METAL	746481870565	18/02/2019	NUEVO	ACTIVO
5297	SEDE CENTRAL - OSITRAN	K	T	SILLA FIJA DE METAL	746481870566	18/02/2019	NUEVO	ACTIVO
5298	SEDE CENTRAL - OSITRAN	K	T	SILLA FIJA DE METAL	746481870567	18/02/2019	NUEVO	ACTIVO

5299	SEDE CENTRAL - OSITRAN	K	T	SILLA FIJA DE METAL	746481870568	18/02/2019	NUEVO	ACTIVO
5300	SEDE CENTRAL - OSITRAN	K	T	SILLA FIJA DE METAL	746481870569	21/03/2019	BUENO	ACTIVO
5301	SEDE CENTRAL - OSITRAN	K	T	SILLA FIJA DE METAL	746481870570	21/03/2019	BUENO	ACTIVO
5302	SEDE CENTRAL - OSITRAN	K	T	SILLA FIJA DE METAL	746481870571	21/03/2019	BUENO	ACTIVO
5303	SEDE CENTRAL - OSITRAN	K	T	SILLA FIJA DE METAL	746481870572	21/03/2019	BUENO	ACTIVO
5304	SEDE CENTRAL - OSITRAN	K	T	SILLA FIJA DE METAL	746481870573	21/03/2019	BUENO	ACTIVO
5305	SEDE CENTRAL - OSITRAN	K	T	SILLA FIJA DE METAL	746481870574	21/03/2019	BUENO	ACTIVO
5306	SEDE CENTRAL - OSITRAN	K	T	SILLA FIJA DE METAL	746481870575	21/03/2019	BUENO	ACTIVO
5307	SEDE CENTRAL - OSITRAN	K	T	SILLA FIJA DE METAL	746481870576	21/03/2019	BUENO	ACTIVO
5308	SEDE CENTRAL - OSITRAN	K	T	SILLA FIJA DE METAL	746481870577	21/03/2019	BUENO	ACTIVO
5309	SEDE CENTRAL - OSITRAN	K	T	SILLA FIJA DE METAL	746481870578	21/03/2019	BUENO	ACTIVO
5310	SEDE CENTRAL - OSITRAN	K	T	SILLA FIJA DE METAL	746481870579	21/03/2019	BUENO	ACTIVO
5311	SEDE CENTRAL - OSITRAN	K	T	SILLA FIJA DE METAL	746481870580	21/03/2019	BUENO	ACTIVO
5312	SEDE CENTRAL - OSITRAN	K	T	SILLA FIJA DE METAL	746481870581	21/03/2019	BUENO	ACTIVO
5313	SEDE CENTRAL - OSITRAN	K	T	SILLA FIJA DE METAL	746481870582	21/03/2019	BUENO	ACTIVO
5314	SEDE CENTRAL - OSITRAN	K	T	SILLA FIJA DE METAL	746481870583	21/03/2019	BUENO	ACTIVO
5315	SEDE CENTRAL - OSITRAN	K	T	SILLA FIJA DE METAL	746481870584	21/03/2019	BUENO	ACTIVO
5316	SEDE CENTRAL - OSITRAN	K	T	SILLA FIJA DE METAL	746481870585	21/03/2019	BUENO	ACTIVO
5317	SEDE CENTRAL - OSITRAN	K	T	SILLA FIJA DE METAL	746481870586	21/03/2019	BUENO	ACTIVO
5318	SEDE CENTRAL - OSITRAN	K	T	SILLA FIJA DE METAL	746481870587	21/03/2019	BUENO	ACTIVO
5319	SEDE CENTRAL - OSITRAN	K	T	SILLA FIJA DE METAL	746481870588	21/03/2019	BUENO	ACTIVO
5320	SEDE CENTRAL - OSITRAN	K	T	SILLA FIJA DE METAL	746481870589	21/03/2019	BUENO	ACTIVO
5321	SEDE CENTRAL - OSITRAN	K	T	SILLA FIJA DE METAL	746481870590	21/03/2019	BUENO	ACTIVO
5322	SEDE CENTRAL - OSITRAN	K	T	SILLA FIJA DE METAL	746481870591	21/03/2019	BUENO	ACTIVO
5323	SEDE CENTRAL - OSITRAN	K	T	SILLA FIJA DE METAL	746481870592	21/03/2019	BUENO	ACTIVO
5324	SEDE CENTRAL - OSITRAN	K	T	SILLA FIJA DE METAL	746481870593	21/03/2019	BUENO	ACTIVO
5325	SEDE CENTRAL - OSITRAN	K	T	SILLA FIJA DE METAL	746481870594	21/03/2019	BUENO	ACTIVO
5326	SEDE CENTRAL - OSITRAN	K	T	SILLA FIJA DE METAL	746481870595	21/03/2019	BUENO	ACTIVO
5327	SEDE CENTRAL - OSITRAN	K	T	SILLA FIJA DE METAL	746481870596	21/03/2019	BUENO	ACTIVO
5328	SEDE CENTRAL - OSITRAN	K	T	SILLA FIJA DE METAL	746481870597	21/03/2019	BUENO	ACTIVO
5329	SEDE CENTRAL - OSITRAN	K	T	SILLA FIJA DE METAL	746481870598	21/03/2019	BUENO	ACTIVO
5330	SEDE CENTRAL - OSITRAN	K	T	SILLA FIJA DE METAL	746481870599	21/03/2019	BUENO	ACTIVO
5331	SEDE CENTRAL - OSITRAN	K	T	SILLA FIJA DE METAL	746481870600	21/03/2019	BUENO	ACTIVO
5332	SEDE CENTRAL - OSITRAN	K	T	SILLA FIJA DE METAL	746481870601	21/03/2019	BUENO	ACTIVO
5333	SEDE CENTRAL - OSITRAN	K	T	SILLA FIJA DE METAL	746481870602	21/03/2019	BUENO	ACTIVO
5334	SEDE CENTRAL - OSITRAN	K	T	SILLA FIJA DE METAL	746481870603	21/03/2019	BUENO	ACTIVO
5335	SEDE CENTRAL - OSITRAN	K	T	SILLA FIJA DE METAL	746481870604	21/03/2019	BUENO	ACTIVO
5336	SEDE CENTRAL - OSITRAN	K	T	SILLA FIJA DE METAL	746481870605	21/03/2019	BUENO	ACTIVO
5337	SEDE CENTRAL - OSITRAN	K	T	SILLA FIJA DE METAL	746481870606	21/03/2019	BUENO	ACTIVO
5338	SEDE CENTRAL - OSITRAN	K	T	SILLA FIJA DE METAL	746481870607	21/03/2019	BUENO	ACTIVO
5339	SEDE CENTRAL - OSITRAN	K	T	SILLA FIJA DE METAL	746481870608	21/03/2019	BUENO	ACTIVO
5340	SEDE CENTRAL - OSITRAN	K	T	SILLA FIJA DE METAL	746481870609	19/07/2019	NUEVO	ACTIVO
5341	SEDE CENTRAL - OSITRAN	K	T	SILLA FIJA DE METAL	746481870610	19/07/2019	NUEVO	ACTIVO
5342	SEDE CENTRAL - OSITRAN	K	T	SILLA FIJA DE METAL	746481870611	19/12/2019	NUEVO	ACTIVO
5343	SEDE CENTRAL - OSITRAN	K	T	SILLA FIJA DE METAL	746481870612	19/12/2019	NUEVO	ACTIVO
5344	SEDE CENTRAL - OSITRAN	K	T	SILLA FIJA DE METAL	746481870613	19/12/2019	NUEVO	ACTIVO
5345	SEDE CENTRAL - OSITRAN	K	T	SILLA FIJA DE METAL	746481870614	19/12/2019	NUEVO	ACTIVO
5346	SEDE CENTRAL - OSITRAN	K	T	SILLA FIJA DE METAL	746481870615	19/12/2019	NUEVO	ACTIVO
5347	SEDE CENTRAL - OSITRAN	K	T	SILLA FIJA DE METAL	746481870616	19/12/2019	NUEVO	ACTIVO
5348	SEDE CENTRAL - OSITRAN	K	T	SILLA FIJA DE METAL	746481870617	19/12/2019	NUEVO	ACTIVO
5349	SEDE CENTRAL - OSITRAN	K	T	SILLA FIJA DE METAL	746481870618	19/12/2019	NUEVO	ACTIVO
5350	SEDE CENTRAL - OSITRAN	K	T	SILLA FIJA DE METAL	746481870619	19/12/2019	NUEVO	ACTIVO
5351	SEDE CENTRAL - OSITRAN	K	T	SILLA FIJA DE METAL	746481870620	19/12/2019	NUEVO	ACTIVO
5352	SEDE CENTRAL - OSITRAN	K	T	SILLA FIJA DE METAL	746481870621	19/12/2019	NUEVO	ACTIVO
5353	SEDE CENTRAL - OSITRAN	K	T	SILLA FIJA DE METAL	746481870622	19/12/2019	NUEVO	ACTIVO
5354	SEDE CENTRAL - OSITRAN	K	T	SILLA FIJA DE METAL	746481870623	19/12/2019	NUEVO	ACTIVO
5355	SEDE CENTRAL - OSITRAN	K	T	SILLA FIJA DE METAL	746481870624	19/12/2019	NUEVO	ACTIVO
5356	SEDE CENTRAL - OSITRAN	K	T	SILLA FIJA DE METAL	746481870625	19/12/2019	NUEVO	ACTIVO
5357	SEDE CENTRAL - OSITRAN	K	T	SILLA FIJA DE METAL	746481870626	19/12/2019	NUEVO	ACTIVO

5358	SEDE CENTRAL - OSITRAN	K	T	SILLA FIJA DE METAL	746481870627	19/12/2019	NUEVO	ACTIVO
5359	SEDE CENTRAL - OSITRAN	K	T	SILLA FIJA DE METAL	746481870628	19/12/2019	NUEVO	ACTIVO
5360	SEDE CENTRAL - OSITRAN	K	T	SILLA FIJA DE METAL	746481870629	19/12/2019	NUEVO	ACTIVO
5361	SEDE CENTRAL - OSITRAN	K	T	SILLA FIJA DE METAL	746481870630	19/12/2019	NUEVO	ACTIVO
5362	SEDE CENTRAL - OSITRAN	K	T	SILLA FIJA DE METAL	746481870631	19/12/2019	NUEVO	ACTIVO
5363	SEDE CENTRAL - OSITRAN	K	T	SILLA FIJA DE METAL	746481870632	19/12/2019	NUEVO	ACTIVO
5364	SEDE CENTRAL - OSITRAN	K	T	SILLA FIJA DE METAL	746481870633	19/12/2019	NUEVO	ACTIVO
5365	SEDE CENTRAL - OSITRAN	K	T	SILLA FIJA DE METAL	746481870634	19/12/2019	NUEVO	ACTIVO
5366	SEDE CENTRAL - OSITRAN	K	T	SILLA FIJA DE METAL	746481870635	19/12/2019	NUEVO	ACTIVO
5367	SEDE CENTRAL - OSITRAN	K	T	SILLA FIJA DE METAL	746481870636	19/12/2019	NUEVO	ACTIVO
5368	SEDE CENTRAL - OSITRAN	K	T	SILLA FIJA DE METAL	746481870637	19/12/2019	NUEVO	ACTIVO
5369	SEDE CENTRAL - OSITRAN	K	T	SILLA FIJA DE METAL	746481870638	19/12/2019	NUEVO	ACTIVO
5370	SEDE CENTRAL - OSITRAN	K	T	SILLA FIJA DE METAL	746481870639	19/12/2019	NUEVO	ACTIVO
5371	SEDE CENTRAL - OSITRAN	K	T	SILLA FIJA DE METAL	746481870640	19/12/2019	NUEVO	ACTIVO
5372	SEDE CENTRAL - OSITRAN	K	T	SILLA FIJA DE METAL	746481870641	19/12/2019	NUEVO	ACTIVO
5373	SEDE CENTRAL - OSITRAN	K	T	SILLA FIJA DE METAL	746481870642	19/12/2019	NUEVO	ACTIVO
5374	SEDE CENTRAL - OSITRAN	K	T	SILLA FIJA DE METAL	746481870643	19/12/2019	NUEVO	ACTIVO
5375	SEDE CENTRAL - OSITRAN	K	T	SILLA FIJA DE METAL	746481870644	19/12/2019	NUEVO	ACTIVO
5376	SEDE CENTRAL - OSITRAN	K	T	SILLA FIJA DE METAL	746481870645	19/12/2019	NUEVO	ACTIVO
5377	SEDE CENTRAL - OSITRAN	K	T	SILLA FIJA DE METAL	746481870646	19/12/2019	NUEVO	ACTIVO
5378	SEDE CENTRAL - OSITRAN	K	T	SILLA FIJA DE METAL	746481870647	19/12/2019	NUEVO	ACTIVO
5379	SEDE CENTRAL - OSITRAN	K	T	SILLA FIJA DE METAL	746481870648	19/12/2019	NUEVO	ACTIVO
5380	SEDE CENTRAL - OSITRAN	K	T	SILLA FIJA DE METAL	746481870649	19/12/2019	NUEVO	ACTIVO
5381	SEDE CENTRAL - OSITRAN	K	T	SILLA FIJA DE METAL	746481870650	19/12/2019	NUEVO	ACTIVO
5382	SEDE CENTRAL - OSITRAN	K	T	SILLA FIJA DE METAL	746481870651	19/12/2019	NUEVO	ACTIVO
5383	SEDE CENTRAL - OSITRAN	K	T	SILLA FIJA DE METAL	746481870652	19/12/2019	NUEVO	ACTIVO
5384	SEDE CENTRAL - OSITRAN	K	T	SILLA FIJA DE METAL	746481870653	19/12/2019	NUEVO	ACTIVO
5385	SEDE CENTRAL - OSITRAN	K	T	SILLA FIJA DE METAL	746481870654	19/12/2019	NUEVO	ACTIVO
5386	SEDE CENTRAL - OSITRAN	K	T	SILLA FIJA DE METAL	746481870655	19/12/2019	NUEVO	ACTIVO
5387	SEDE CENTRAL - OSITRAN	K	T	SILLA FIJA DE METAL	746481870656	18/12/2019	NUEVO	ACTIVO
5388	SEDE CENTRAL - OSITRAN	K	T	SILLA FIJA DE METAL	746481870657	18/12/2019	NUEVO	ACTIVO
5389	SEDE CENTRAL - OSITRAN	K	T	SILLA FIJA DE METAL	746481870658	18/12/2019	NUEVO	ACTIVO
5390	SEDE CENTRAL - OSITRAN	K	T	SILLA FIJA DE METAL	746481870659	18/12/2019	NUEVO	ACTIVO
5391	SEDE CENTRAL - OSITRAN	K	T	SILLA FIJA DE METAL	746481870660	18/12/2019	NUEVO	ACTIVO
5392	SEDE CENTRAL - OSITRAN	K	T	SILLA FIJA DE METAL	746481870661	18/12/2019	NUEVO	ACTIVO
5393	SEDE CENTRAL - OSITRAN	K	T	SILLA FIJA DE METAL	746481870662	18/12/2019	NUEVO	ACTIVO
5394	SEDE CENTRAL - OSITRAN	K	T	SILLA FIJA DE METAL	746481870663	18/12/2019	NUEVO	ACTIVO
5395	SEDE CENTRAL - OSITRAN	K	T	SILLA FIJA DE METAL	746481870664	18/12/2019	NUEVO	ACTIVO
5396	SEDE CENTRAL - OSITRAN	K	T	SILLA FIJA DE METAL	746481870665	18/12/2019	NUEVO	ACTIVO
5397	SEDE CENTRAL - OSITRAN	K	T	SILLA FIJA DE METAL	746481870666	18/12/2019	NUEVO	ACTIVO
5398	SEDE CENTRAL - OSITRAN	K	T	SILLA FIJA DE METAL	746481870667	18/12/2019	NUEVO	ACTIVO
5399	SEDE CENTRAL - OSITRAN	K	T	SILLA FIJA DE METAL	746481870668	18/12/2019	NUEVO	ACTIVO
5400	SEDE CENTRAL - OSITRAN	K	T	SILLA FIJA DE METAL	746481870669	18/12/2019	NUEVO	ACTIVO
5401	SEDE CENTRAL - OSITRAN	K	T	SILLA FIJA DE METAL	746481870670	18/12/2019	NUEVO	ACTIVO
5402	SEDE CENTRAL - OSITRAN	K	T	SILLA FIJA DE METAL	746481870671	31/12/2019	NUEVO	ACTIVO
5403	SEDE CENTRAL - OSITRAN	K	T	SILLA FIJA DE METAL	746481870672	31/12/2019	NUEVO	ACTIVO
5404	TERMINAL PORTUARIO YURIMAGUAS	K	T	SILLA FIJA DE METAL	746481870673	29/12/2019	NUEVO	ACTIVO
5405	TERMINAL PORTUARIO YURIMAGUAS	K	T	SILLA FIJA DE METAL	746481870674	29/12/2019	NUEVO	ACTIVO
5406	TERMINAL PORTUARIO YURIMAGUAS	K	T	SILLA FIJA DE METAL	746481870675	29/12/2019	NUEVO	ACTIVO
5407	TERMINAL PORTUARIO YURIMAGUAS	K	T	SILLA FIJA DE METAL	746481870676	29/12/2019	NUEVO	ACTIVO
5408	TERMINAL PORTUARIO YURIMAGUAS	K	T	SILLA FIJA DE METAL	746481870677	29/12/2019	NUEVO	ACTIVO
5409	TERMINAL PORTUARIO YURIMAGUAS	K	T	SILLA FIJA DE METAL	746481870678	29/12/2019	NUEVO	ACTIVO
5410	SEDE CENTRAL - OSITRAN	K	T	SILLA GIRATORIA DE METAL	746483900132	4/11/2013	REGULAR	ACTIVO
5411	SEDE CENTRAL - OSITRAN	K	T	SILLA GIRATORIA DE METAL	746483900133	4/11/2013	BUENO	ACTIVO
5412	SEDE CENTRAL - OSITRAN	K	T	SILLA GIRATORIA DE METAL	746483900134	4/11/2013	BUENO	ACTIVO
5413	SEDE CENTRAL - OSITRAN	K	T	SILLA GIRATORIA DE METAL	746483900136	4/11/2013	BUENO	ACTIVO
5414	SEDE CENTRAL - OSITRAN	K	T	SILLA GIRATORIA DE METAL	746483900138	5/11/2013	REGULAR	ACTIVO
5415	SEDE CENTRAL - OSITRAN	K	T	SILLA GIRATORIA DE METAL	746483900139	5/11/2013	REGULAR	ACTIVO
5416	SEDE CENTRAL - OSITRAN	K	T	SILLA GIRATORIA DE METAL	746483900140	5/11/2013	BUENO	ACTIVO

5417	SEDE CENTRAL - OSITRAN	K	T	SILLA GIRATORIA DE METAL	746483900142	12/11/2013	REGULAR	ACTIVO
5418	SEDE CENTRAL - OSITRAN	K	T	SILLA GIRATORIA DE METAL	746483900143	12/11/2013	REGULAR	ACTIVO
5419	SEDE CENTRAL - OSITRAN	K	T	SILLA GIRATORIA DE METAL	746483900145	12/11/2013	REGULAR	ACTIVO
5420	SEDE CENTRAL - OSITRAN	K	T	SILLA GIRATORIA DE METAL	746483900146	12/11/2013	BUENO	ACTIVO
5421	SEDE CENTRAL - OSITRAN	K	T	SILLA GIRATORIA DE METAL	746483900147	15/11/2013	REGULAR	ACTIVO
5422	SEDE CENTRAL - OSITRAN	K	T	SILLA GIRATORIA DE METAL	746483900148	26/11/2013	BUENO	ACTIVO
5423	SEDE CENTRAL - OSITRAN	K	T	SILLA GIRATORIA DE METAL	746483900149	22/11/2013	REGULAR	ACTIVO
5424	SEDE CENTRAL - OSITRAN	K	T	SILLA GIRATORIA DE METAL	746483900150	22/11/2013	REGULAR	ACTIVO
5425	SEDE CENTRAL - OSITRAN	K	T	SILLA GIRATORIA DE METAL	746483900151	22/11/2013	BUENO	ACTIVO
5426	SEDE CENTRAL - OSITRAN	K	T	SILLA GIRATORIA DE METAL	746483900153	22/11/2013	BUENO	ACTIVO
5427	SEDE CENTRAL - OSITRAN	K	T	SILLA GIRATORIA DE METAL	746483900154	22/11/2013	REGULAR	ACTIVO
5428	SEDE CENTRAL - OSITRAN	K	T	SILLA GIRATORIA DE METAL	746483900155	22/11/2013	BUENO	ACTIVO
5429	SEDE CENTRAL - OSITRAN	K	T	SILLA GIRATORIA DE METAL	746483900157	17/03/2014	BUENO	ACTIVO
5430	SEDE CENTRAL - OSITRAN	K	T	SILLA GIRATORIA DE METAL	746483900158	17/03/2014	BUENO	ACTIVO
5431	SEDE CENTRAL - OSITRAN	K	T	SILLA GIRATORIA DE METAL	746483900159	17/03/2014	BUENO	ACTIVO
5432	SEDE CENTRAL - OSITRAN	K	T	SILLA GIRATORIA DE METAL	746483900160	17/03/2014	REGULAR	ACTIVO
5433	SEDE CENTRAL - OSITRAN	K	T	SILLA GIRATORIA DE METAL	746483900162	17/03/2014	BUENO	ACTIVO
5434	SEDE CENTRAL - OSITRAN	K	T	SILLA GIRATORIA DE METAL	746483900163	17/03/2014	BUENO	ACTIVO
5435	SEDE CENTRAL - OSITRAN	K	T	SILLA GIRATORIA DE METAL	746483900164	17/03/2014	BUENO	ACTIVO
5436	SEDE CENTRAL - OSITRAN	K	T	SILLA GIRATORIA DE METAL	746483900167	29/12/2014	BUENO	ACTIVO
5437	SEDE CENTRAL - OSITRAN	K	T	SILLA GIRATORIA DE METAL	746483900170	4/05/2015	REGULAR	ACTIVO
5438	SEDE CENTRAL - OSITRAN	K	T	SILLA GIRATORIA DE METAL	746483900172	4/05/2015	BUENO	ACTIVO
5439	SEDE CENTRAL - OSITRAN	K	T	SILLA GIRATORIA DE METAL	746483900178	4/05/2015	BUENO	ACTIVO
5440	SEDE CENTRAL - OSITRAN	K	T	SILLA GIRATORIA DE METAL	746483900180	4/05/2015	BUENO	ACTIVO
5441	SEDE CENTRAL - OSITRAN	K	T	SILLA GIRATORIA DE METAL	746483900182	4/05/2015	BUENO	ACTIVO
5442	SEDE CENTRAL - OSITRAN	K	T	SILLA GIRATORIA DE METAL	746483900301	28/03/2016	REGULAR	ACTIVO
5443	SEDE CENTRAL - OSITRAN	K	T	SILLA GIRATORIA DE METAL	746483900302	28/03/2016	BUENO	ACTIVO
5444	SEDE CENTRAL - OSITRAN	K	T	SILLA GIRATORIA DE METAL	746483900303	28/03/2016	REGULAR	ACTIVO
5445	SEDE CENTRAL - OSITRAN	K	T	SILLA GIRATORIA DE METAL	746483900304	28/03/2016	BUENO	ACTIVO
5446	SEDE CENTRAL - OSITRAN	K	T	SILLA GIRATORIA DE METAL	746483900305	28/03/2016	BUENO	ACTIVO
5447	SEDE CENTRAL - OSITRAN	K	T	SILLA GIRATORIA DE METAL	746483900306	28/03/2016	BUENO	ACTIVO
5448	SEDE CENTRAL - OSITRAN	K	T	SILLA GIRATORIA DE METAL	746483900307	28/03/2016	REGULAR	ACTIVO
5449	SEDE CENTRAL - OSITRAN	K	T	SILLA GIRATORIA DE METAL	746483900308	28/03/2016	REGULAR	ACTIVO
5450	SEDE CENTRAL - OSITRAN	K	T	SILLA GIRATORIA DE METAL	746483900309	28/03/2016	REGULAR	ACTIVO
5451	SEDE CENTRAL - OSITRAN	K	T	SILLA GIRATORIA DE METAL	746483900310	28/03/2016	REGULAR	ACTIVO
5452	SEDE CENTRAL - OSITRAN	K	T	SILLA GIRATORIA DE METAL	746483900311	28/03/2016	REGULAR	ACTIVO
5453	SEDE CENTRAL - OSITRAN	K	T	SILLA GIRATORIA DE METAL	746483900312	28/03/2016	BUENO	ACTIVO
5454	SEDE CENTRAL - OSITRAN	K	T	SILLA GIRATORIA DE METAL	746483900313	28/03/2016	BUENO	ACTIVO
5455	SEDE CENTRAL - OSITRAN	K	T	SILLA GIRATORIA DE METAL	746483900314	28/03/2016	REGULAR	ACTIVO
5456	SEDE CENTRAL - OSITRAN	K	T	SILLA GIRATORIA DE METAL	746483900315	28/03/2016	REGULAR	ACTIVO
5457	SEDE CENTRAL - OSITRAN	K	T	SILLA GIRATORIA DE METAL	746483900316	28/03/2016	REGULAR	ACTIVO
5458	SEDE CENTRAL - OSITRAN	K	T	SILLA GIRATORIA DE METAL	746483900317	28/03/2016	BUENO	ACTIVO
5459	SEDE CENTRAL - OSITRAN	K	T	SILLA GIRATORIA DE METAL	746483900318	28/03/2016	BUENO	ACTIVO
5460	SEDE CENTRAL - OSITRAN	K	T	SILLA GIRATORIA DE METAL	746483900319	28/03/2016	BUENO	ACTIVO
5461	SEDE CENTRAL - OSITRAN	K	T	SILLA GIRATORIA DE METAL	746483900320	28/03/2016	BUENO	ACTIVO
5462	SEDE CENTRAL - OSITRAN	K	T	SILLA GIRATORIA DE METAL	746483900321	28/03/2016	BUENO	ACTIVO
5463	SEDE CENTRAL - OSITRAN	K	T	SILLA GIRATORIA DE METAL	746483900322	28/03/2016	BUENO	ACTIVO
5464	SEDE CENTRAL - OSITRAN	K	T	SILLA GIRATORIA DE METAL	746483900323	28/03/2016	REGULAR	ACTIVO
5465	SEDE CENTRAL - OSITRAN	K	T	SILLA GIRATORIA DE METAL	746483900324	28/03/2016	REGULAR	ACTIVO
5466	SEDE CENTRAL - OSITRAN	K	T	SILLA GIRATORIA DE METAL	746483900325	28/03/2016	REGULAR	ACTIVO
5467	SEDE CENTRAL - OSITRAN	K	T	SILLA GIRATORIA DE METAL	746483900326	28/03/2016	BUENO	ACTIVO
5468	SEDE CENTRAL - OSITRAN	K	T	SILLA GIRATORIA DE METAL	746483900327	28/03/2016	REGULAR	ACTIVO
5469	SEDE CENTRAL - OSITRAN	K	T	SILLA GIRATORIA DE METAL	746483900328	28/03/2016	BUENO	ACTIVO
5470	SEDE CENTRAL - OSITRAN	K	T	SILLA GIRATORIA DE METAL	746483900329	28/03/2016	REGULAR	ACTIVO
5471	SEDE CENTRAL - OSITRAN	K	T	SILLA GIRATORIA DE METAL	746483900330	28/03/2016	REGULAR	ACTIVO
5472	SEDE CENTRAL - OSITRAN	K	T	SILLA GIRATORIA DE METAL	746483900331	28/03/2016	REGULAR	ACTIVO
5473	SEDE CENTRAL - OSITRAN	K	T	SILLA GIRATORIA DE METAL	746483900332	28/03/2016	REGULAR	ACTIVO
5474	SEDE CENTRAL - OSITRAN	K	T	SILLA GIRATORIA DE METAL	746483900333	28/03/2016	BUENO	ACTIVO
5475	SEDE CENTRAL - OSITRAN	K	T	SILLA GIRATORIA DE METAL	746483900334	28/03/2016	BUENO	ACTIVO

5476	SEDE CENTRAL - OSITRAN	K	T	SILLA GIRATORIA DE METAL	746483900335	28/03/2016	BUENO	ACTIVO
5477	SEDE CENTRAL - OSITRAN	K	T	SILLA GIRATORIA DE METAL	746483900336	28/03/2016	BUENO	ACTIVO
5478	SEDE CENTRAL - OSITRAN	K	T	SILLA GIRATORIA DE METAL	746483900337	28/03/2016	REGULAR	ACTIVO
5479	SEDE CENTRAL - OSITRAN	K	T	SILLA GIRATORIA DE METAL	746483900338	28/03/2016	REGULAR	ACTIVO
5480	SEDE CENTRAL - OSITRAN	K	T	SILLA GIRATORIA DE METAL	746483900341	28/03/2016	BUENO	ACTIVO
5481	SEDE CENTRAL - OSITRAN	K	T	SILLA GIRATORIA DE METAL	746483900342	28/03/2016	REGULAR	ACTIVO
5482	SEDE CENTRAL - OSITRAN	K	T	SILLA GIRATORIA DE METAL	746483900343	28/03/2016	BUENO	ACTIVO
5483	SEDE CENTRAL - OSITRAN	K	T	SILLA GIRATORIA DE METAL	746483900344	28/03/2016	BUENO	ACTIVO
5484	SEDE CENTRAL - OSITRAN	K	T	SILLA GIRATORIA DE METAL	746483900345	28/03/2016	BUENO	ACTIVO
5485	SEDE CENTRAL - OSITRAN	K	T	SILLA GIRATORIA DE METAL	746483900346	28/03/2016	BUENO	ACTIVO
5486	SEDE CENTRAL - OSITRAN	K	T	SILLA GIRATORIA DE METAL	746483900347	28/03/2016	BUENO	ACTIVO
5487	SEDE CENTRAL - OSITRAN	K	T	SILLA GIRATORIA DE METAL	746483900348	28/03/2016	REGULAR	ACTIVO
5488	SEDE CENTRAL - OSITRAN	K	T	SILLA GIRATORIA DE METAL	746483900350	28/03/2016	REGULAR	ACTIVO
5489	SEDE CENTRAL - OSITRAN	K	T	SILLA GIRATORIA DE METAL	746483900351	28/03/2016	BUENO	ACTIVO
5490	SEDE CENTRAL - OSITRAN	K	T	SILLA GIRATORIA DE METAL	746483900352	28/03/2016	BUENO	ACTIVO
5491	SEDE CENTRAL - OSITRAN	K	T	SILLA GIRATORIA DE METAL	746483900353	28/03/2016	REGULAR	ACTIVO
5492	SEDE CENTRAL - OSITRAN	K	T	SILLA GIRATORIA DE METAL	746483900354	28/03/2016	REGULAR	ACTIVO
5493	SEDE CENTRAL - OSITRAN	K	T	SILLA GIRATORIA DE METAL	746483900355	28/03/2016	BUENO	ACTIVO
5494	SEDE CENTRAL - OSITRAN	K	T	SILLA GIRATORIA DE METAL	746483900356	28/03/2016	BUENO	ACTIVO
5495	SEDE CENTRAL - OSITRAN	K	T	SILLA GIRATORIA DE METAL	746483900357	28/03/2016	BUENO	ACTIVO
5496	SEDE CENTRAL - OSITRAN	K	T	SILLA GIRATORIA DE METAL	746483900358	28/03/2016	BUENO	ACTIVO
5497	SEDE CENTRAL - OSITRAN	K	T	SILLA GIRATORIA DE METAL	746483900359	28/03/2016	BUENO	ACTIVO
5498	SEDE CENTRAL - OSITRAN	K	T	SILLA GIRATORIA DE METAL	746483900360	28/03/2016	BUENO	ACTIVO
5499	SEDE CENTRAL - OSITRAN	K	T	SILLA GIRATORIA DE METAL	746483900361	28/03/2016	REGULAR	ACTIVO
5500	SEDE CENTRAL - OSITRAN	K	T	SILLA GIRATORIA DE METAL	746483900362	28/03/2016	REGULAR	ACTIVO
5501	SEDE CENTRAL - OSITRAN	K	T	SILLA GIRATORIA DE METAL	746483900363	28/03/2016	REGULAR	ACTIVO
5502	SEDE CENTRAL - OSITRAN	K	T	SILLA GIRATORIA DE METAL	746483900364	28/03/2016	BUENO	ACTIVO
5503	SEDE CENTRAL - OSITRAN	K	T	SILLA GIRATORIA DE METAL	746483900365	28/03/2016	REGULAR	ACTIVO
5504	SEDE CENTRAL - OSITRAN	K	T	SILLA GIRATORIA DE METAL	746483900367	21/04/2016	BUENO	ACTIVO
5505	SEDE CENTRAL - OSITRAN	K	T	SILLA GIRATORIA DE METAL	746483900368	21/04/2016	BUENO	ACTIVO
5506	SEDE CENTRAL - OSITRAN	K	T	SILLA GIRATORIA DE METAL	746483900369	21/04/2016	REGULAR	ACTIVO
5507	SEDE CENTRAL - OSITRAN	K	T	SILLA GIRATORIA DE METAL	746483900370	21/04/2016	REGULAR	ACTIVO
5508	SEDE CENTRAL - OSITRAN	K	T	SILLA GIRATORIA DE METAL	746483900371	21/04/2016	BUENO	ACTIVO
5509	SEDE CENTRAL - OSITRAN	K	T	SILLA GIRATORIA DE METAL	746483900372	21/04/2016	REGULAR	ACTIVO
5510	SEDE CENTRAL - OSITRAN	K	T	SILLA GIRATORIA DE METAL	746483900373	21/04/2016	REGULAR	ACTIVO
5511	SEDE CENTRAL - OSITRAN	K	T	SILLA GIRATORIA DE METAL	746483900374	21/04/2016	BUENO	ACTIVO
5512	SEDE CENTRAL - OSITRAN	K	T	SILLA GIRATORIA DE METAL	746483900375	21/04/2016	REGULAR	ACTIVO
5513	SEDE CENTRAL - OSITRAN	K	T	SILLA GIRATORIA DE METAL	746483900376	21/04/2016	BUENO	ACTIVO
5514	SEDE CENTRAL - OSITRAN	K	T	SILLA GIRATORIA DE METAL	746483900377	21/04/2016	BUENO	ACTIVO
5515	SEDE CENTRAL - OSITRAN	K	T	SILLA GIRATORIA DE METAL	746483900378	21/04/2016	REGULAR	ACTIVO
5516	SEDE CENTRAL - OSITRAN	K	T	SILLA GIRATORIA DE METAL	746483900379	21/04/2016	BUENO	ACTIVO
5517	SEDE CENTRAL - OSITRAN	K	T	SILLA GIRATORIA DE METAL	746483900380	21/04/2016	BUENO	ACTIVO
5518	SEDE CENTRAL - OSITRAN	K	T	SILLA GIRATORIA DE METAL	746483900381	21/04/2016	BUENO	ACTIVO
5519	SEDE CENTRAL - OSITRAN	K	T	SILLA GIRATORIA DE METAL	746483900382	21/04/2016	BUENO	ACTIVO
5520	SEDE CENTRAL - OSITRAN	K	T	SILLA GIRATORIA DE METAL	746483900383	21/04/2016	BUENO	ACTIVO
5521	SEDE CENTRAL - OSITRAN	K	T	SILLA GIRATORIA DE METAL	746483900384	21/04/2016	BUENO	ACTIVO
5522	SEDE CENTRAL - OSITRAN	K	T	SILLA GIRATORIA DE METAL	746483900385	21/04/2016	REGULAR	ACTIVO
5523	SEDE CENTRAL - OSITRAN	K	T	SILLA GIRATORIA DE METAL	746483900386	21/04/2016	REGULAR	ACTIVO
5524	SEDE CENTRAL - OSITRAN	K	T	SILLA GIRATORIA DE METAL	746483900387	21/04/2016	REGULAR	ACTIVO
5525	SEDE CENTRAL - OSITRAN	K	T	SILLA GIRATORIA DE METAL	746483900388	21/04/2016	REGULAR	ACTIVO
5526	SEDE CENTRAL - OSITRAN	K	T	SILLA GIRATORIA DE METAL	746483900389	21/04/2016	REGULAR	ACTIVO
5527	SEDE CENTRAL - OSITRAN	K	T	SILLA GIRATORIA DE METAL	746483900390	21/04/2016	REGULAR	ACTIVO
5528	SEDE CENTRAL - OSITRAN	K	T	SILLA GIRATORIA DE METAL	746483900391	21/04/2016	BUENO	ACTIVO
5529	SEDE CENTRAL - OSITRAN	K	T	SILLA GIRATORIA DE METAL	746483900392	21/04/2016	BUENO	ACTIVO
5530	SEDE CENTRAL - OSITRAN	K	T	SILLA GIRATORIA DE METAL	746483900393	21/04/2016	BUENO	ACTIVO
5531	SEDE CENTRAL - OSITRAN	K	T	SILLA GIRATORIA DE METAL	746483900394	21/04/2016	BUENO	ACTIVO
5532	SEDE CENTRAL - OSITRAN	K	T	SILLA GIRATORIA DE METAL	746483900395	21/04/2016	REGULAR	ACTIVO
5533	SEDE CENTRAL - OSITRAN	K	T	SILLA GIRATORIA DE METAL	746483900396	21/04/2016	BUENO	ACTIVO
5534	SEDE CENTRAL - OSITRAN	K	T	SILLA GIRATORIA DE METAL	746483900397	21/04/2016	REGULAR	ACTIVO

5535	SEDE CENTRAL - OSITRAN	K	T	SILLA GIRATORIA DE METAL	746483900398	21/04/2016	BUENO	ACTIVO
5536	SEDE CENTRAL - OSITRAN	K	T	SILLA GIRATORIA DE METAL	746483900400	21/04/2016	BUENO	ACTIVO
5537	SEDE CENTRAL - OSITRAN	K	T	SILLA GIRATORIA DE METAL	746483900401	21/04/2016	BUENO	ACTIVO
5538	SEDE CENTRAL - OSITRAN	K	T	SILLA GIRATORIA DE METAL	746483900402	21/04/2016	REGULAR	ACTIVO
5539	OFICINA DESCONCENTRADA DE OSITRAN EN CUSCO	K	T	SILLA GIRATORIA DE METAL	746483900403	21/04/2016	BUENO	ACTIVO
5540	SEDE CENTRAL - OSITRAN	K	T	SILLA GIRATORIA DE METAL	746483900404	21/04/2016	REGULAR	ACTIVO
5541	SEDE CENTRAL - OSITRAN	K	T	SILLA GIRATORIA DE METAL	746483900405	21/04/2016	BUENO	ACTIVO
5542	SEDE CENTRAL - OSITRAN	K	T	SILLA GIRATORIA DE METAL	746483900406	15/02/2017	BUENO	ACTIVO
5543	SEDE CENTRAL - OSITRAN	K	T	SILLA GIRATORIA DE METAL	746483900407	15/02/2017	BUENO	ACTIVO
5544	SEDE CENTRAL - OSITRAN	K	T	SILLA GIRATORIA DE METAL	746483900408	15/02/2017	BUENO	ACTIVO
5545	SEDE CENTRAL - OSITRAN	K	T	SILLA GIRATORIA DE METAL	746483900409	15/02/2017	BUENO	ACTIVO
5546	SEDE CENTRAL - OSITRAN	K	T	SILLA GIRATORIA DE METAL	746483900410	15/02/2017	BUENO	ACTIVO
5547	SEDE CENTRAL - OSITRAN	K	T	SILLA GIRATORIA DE METAL	746483900411	15/02/2017	BUENO	ACTIVO
5548	SEDE CENTRAL - OSITRAN	K	T	SILLA GIRATORIA DE METAL	746483900412	15/02/2017	BUENO	ACTIVO
5549	SEDE CENTRAL - OSITRAN	K	T	SILLA GIRATORIA DE METAL	746483900413	15/02/2017	REGULAR	ACTIVO
5550	SEDE CENTRAL - OSITRAN	K	T	SILLA GIRATORIA DE METAL	746483900414	15/02/2017	BUENO	ACTIVO
5551	SEDE CENTRAL - OSITRAN	K	T	SILLA GIRATORIA DE METAL	746483900415	15/02/2017	BUENO	ACTIVO
5552	SEDE CENTRAL - OSITRAN	K	T	SILLA GIRATORIA DE METAL	746483900417	15/02/2017	BUENO	ACTIVO
5553	SEDE CENTRAL - OSITRAN	K	T	SILLA GIRATORIA DE METAL	746483900418	15/02/2017	REGULAR	ACTIVO
5554	SEDE CENTRAL - OSITRAN	K	T	SILLA GIRATORIA DE METAL	746483900419	15/02/2017	REGULAR	ACTIVO
5555	SEDE CENTRAL - OSITRAN	K	T	SILLA GIRATORIA DE METAL	746483900420	15/02/2017	BUENO	ACTIVO
5556	SEDE CENTRAL - OSITRAN	K	T	SILLA GIRATORIA DE METAL	746483900421	15/02/2017	BUENO	ACTIVO
5557	SEDE CENTRAL - OSITRAN	K	T	SILLA GIRATORIA DE METAL	746483900422	15/02/2017	BUENO	ACTIVO
5558	SEDE CENTRAL - OSITRAN	K	T	SILLA GIRATORIA DE METAL	746483900423	15/02/2017	BUENO	ACTIVO
5559	SEDE CENTRAL - OSITRAN	K	T	SILLA GIRATORIA DE METAL	746483900424	15/02/2017	BUENO	ACTIVO
5560	SEDE CENTRAL - OSITRAN	K	T	SILLA GIRATORIA DE METAL	746483900425	15/02/2017	BUENO	ACTIVO
5561	SEDE CENTRAL - OSITRAN	K	T	SILLA GIRATORIA DE METAL	746483900426	15/02/2017	BUENO	ACTIVO
5562	SEDE CENTRAL - OSITRAN	K	T	SILLA GIRATORIA DE METAL	746483900427	15/02/2017	BUENO	ACTIVO
5563	SEDE CENTRAL - OSITRAN	K	T	SILLA GIRATORIA DE METAL	746483900428	15/02/2017	BUENO	ACTIVO
5564	SEDE CENTRAL - OSITRAN	K	T	SILLA GIRATORIA DE METAL	746483900429	15/02/2017	BUENO	ACTIVO
5565	SEDE CENTRAL - OSITRAN	K	T	SILLA GIRATORIA DE METAL	746483900430	15/02/2017	BUENO	ACTIVO
5566	SEDE CENTRAL - OSITRAN	K	T	SILLA GIRATORIA DE METAL	746483900431	15/02/2017	BUENO	ACTIVO
5567	SEDE CENTRAL - OSITRAN	K	T	SILLA GIRATORIA DE METAL	746483900432	15/02/2017	BUENO	ACTIVO
5568	SEDE CENTRAL - OSITRAN	K	T	SILLA GIRATORIA DE METAL	746483900433	15/02/2017	BUENO	ACTIVO
5569	SEDE CENTRAL - OSITRAN	K	T	SILLA GIRATORIA DE METAL	746483900434	15/02/2017	BUENO	ACTIVO
5570	SEDE CENTRAL - OSITRAN	K	T	SILLA GIRATORIA DE METAL	746483900435	15/02/2017	BUENO	ACTIVO
5571	SEDE CENTRAL - OSITRAN	K	T	SILLA GIRATORIA DE METAL	746483900436	15/02/2017	BUENO	ACTIVO
5572	OFICINA DESCONCENTRADA DE OSITRAN EN CUSCO	K	T	SILLA GIRATORIA DE METAL	746483900437	15/02/2017	BUENO	ACTIVO
5573	SEDE CENTRAL - OSITRAN	K	T	SILLA GIRATORIA DE METAL	746483900438	15/02/2017	BUENO	ACTIVO
5574	SEDE CENTRAL - OSITRAN	K	T	SILLA GIRATORIA DE METAL	746483900439	15/02/2017	BUENO	ACTIVO
5575	SEDE CENTRAL - OSITRAN	K	T	SILLA GIRATORIA DE METAL	746483900440	15/02/2017	BUENO	ACTIVO
5576	SEDE CENTRAL - OSITRAN	K	T	SILLA GIRATORIA DE METAL	746483900441	15/02/2017	BUENO	ACTIVO
5577	SEDE CENTRAL - OSITRAN	K	T	SILLA GIRATORIA DE METAL	746483900442	15/02/2017	BUENO	ACTIVO
5578	SEDE CENTRAL - OSITRAN	K	T	SILLA GIRATORIA DE METAL	746483900443	15/02/2017	BUENO	ACTIVO
5579	SEDE CENTRAL - OSITRAN	K	T	SILLA GIRATORIA DE METAL	746483900444	23/05/2018	BUENO	ACTIVO
5580	SEDE CENTRAL - OSITRAN	K	T	SILLA GIRATORIA DE METAL	746483900445	23/05/2018	BUENO	ACTIVO
5581	SEDE CENTRAL - OSITRAN	K	T	SILLA GIRATORIA DE METAL	746483900446	23/05/2018	BUENO	ACTIVO
5582	SEDE CENTRAL - OSITRAN	K	T	SILLA GIRATORIA DE METAL	746483900447	23/05/2018	BUENO	ACTIVO
5583	SEDE CENTRAL - OSITRAN	K	T	SILLA GIRATORIA DE METAL	746483900448	23/05/2018	BUENO	ACTIVO
5584	SEDE CENTRAL - OSITRAN	K	T	SILLA GIRATORIA DE METAL	746483900449	23/05/2018	BUENO	ACTIVO
5585	SEDE CENTRAL - OSITRAN	K	T	SILLA GIRATORIA DE METAL	746483900450	23/05/2018	BUENO	ACTIVO
5586	SEDE CENTRAL - OSITRAN	K	T	SILLA GIRATORIA DE METAL	746483900451	23/05/2018	BUENO	ACTIVO
5587	SEDE CENTRAL - OSITRAN	K	T	SILLA GIRATORIA DE METAL	746483900452	23/05/2018	BUENO	ACTIVO
5588	SEDE CENTRAL - OSITRAN	K	T	SILLA GIRATORIA DE METAL	746483900453	23/05/2018	BUENO	ACTIVO
5589	SEDE CENTRAL - OSITRAN	K	T	SILLA GIRATORIA DE METAL	746483900454	23/05/2018	BUENO	ACTIVO
5590	SEDE CENTRAL - OSITRAN	K	T	SILLA GIRATORIA DE METAL	746483900455	23/05/2018	BUENO	ACTIVO
5591	SEDE CENTRAL - OSITRAN	K	T	SILLA GIRATORIA DE METAL	746483900457	26/06/2018	BUENO	ACTIVO
5592	SEDE CENTRAL - OSITRAN	K	T	SILLA GIRATORIA DE METAL	746483900458	26/06/2018	BUENO	ACTIVO
5593	SEDE CENTRAL - OSITRAN	K	T	SILLA GIRATORIA DE METAL	746483900459	26/06/2018	BUENO	ACTIVO

5594	SEDE CENTRAL - OSITRAN	K	T	SILLA GIRATORIA DE METAL	746483900460	26/06/2018	BUENO	ACTIVO
5595	SEDE CENTRAL - OSITRAN	K	T	SILLA GIRATORIA DE METAL	746483900461	26/06/2018	BUENO	ACTIVO
5596	SEDE CENTRAL - OSITRAN	K	T	SILLA GIRATORIA DE METAL	746483900462	26/06/2018	BUENO	ACTIVO
5597	SEDE CENTRAL - OSITRAN	K	T	SILLA GIRATORIA DE METAL	746483900463	26/06/2018	BUENO	ACTIVO
5598	SEDE CENTRAL - OSITRAN	K	T	SILLA GIRATORIA DE METAL	746483900464	26/06/2018	BUENO	ACTIVO
5599	SEDE CENTRAL - OSITRAN	K	T	SILLA GIRATORIA DE METAL	746483900465	26/06/2018	BUENO	ACTIVO
5600	SEDE CENTRAL - OSITRAN	K	T	SILLA GIRATORIA DE METAL	746483900466	26/06/2018	BUENO	ACTIVO
5601	SEDE CENTRAL - OSITRAN	K	T	SILLA GIRATORIA DE METAL	746483900467	26/06/2018	BUENO	ACTIVO
5602	SEDE CENTRAL - OSITRAN	K	T	SILLA GIRATORIA DE METAL	746483900468	26/06/2018	BUENO	ACTIVO
5603	SEDE CENTRAL - OSITRAN	K	T	SILLA GIRATORIA DE METAL	746483900469	26/06/2018	BUENO	ACTIVO
5604	OFICINA DESCONCENTRADA DE OSITRAN EN AREQUIPA	K	T	SILLA GIRATORIA DE METAL	746483900470	20/02/2019	NUEVO	ACTIVO
5605	SEDE CENTRAL - OSITRAN	K	T	SILLA GIRATORIA DE METAL	746483900471	20/02/2019	NUEVO	ACTIVO
5606	OFICINA OSITRAN - APM	K	T	SILLA GIRATORIA DE METAL	746483900472	20/02/2019	NUEVO	ACTIVO
5607	OFICINA DESCONCENTRADA DE OSITRAN EN AREQUIPA	K	T	SILLA GIRATORIA DE METAL	746483900473	20/02/2019	NUEVO	ACTIVO
5608	CENTRO DE ORIENTACION LINEA 1	K	T	SILLA GIRATORIA DE METAL	746483900474	20/02/2019	NUEVO	ACTIVO
5609	SEDE CENTRAL - OSITRAN	K	T	SILLA GIRATORIA DE METAL	746483900475	20/02/2019	NUEVO	ACTIVO
5610	SEDE CENTRAL - OSITRAN	K	T	SILLA GIRATORIA DE METAL	746483900476	20/02/2019	REGULAR	ACTIVO
5611	SEDE CENTRAL - OSITRAN	K	T	SILLA GIRATORIA DE METAL	746483900477	25/03/2019	NUEVO	ACTIVO
5612	SEDE CENTRAL - OSITRAN	K	T	SILLA GIRATORIA DE METAL	746483900478	25/03/2019	BUENO	ACTIVO
5613	SEDE CENTRAL - OSITRAN	K	T	SILLA GIRATORIA DE METAL	746483900479	3/05/2019	NUEVO	ACTIVO
5614	SEDE CENTRAL - OSITRAN	K	T	SILLA GIRATORIA DE METAL	746483900480	3/05/2019	NUEVO	ACTIVO
5615	SEDE CENTRAL - OSITRAN	K	T	SILLA GIRATORIA DE METAL	746483900481	3/05/2019	NUEVO	ACTIVO
5616	SEDE CENTRAL - OSITRAN	K	T	SILLA GIRATORIA DE METAL	746483900482	3/05/2019	BUENO	ACTIVO
5617	SEDE CENTRAL - OSITRAN	K	T	SILLA GIRATORIA DE METAL	746483900483	3/05/2019	NUEVO	ACTIVO
5618	SEDE CENTRAL - OSITRAN	K	T	SILLA GIRATORIA DE METAL	746483900484	3/05/2019	NUEVO	ACTIVO
5619	SEDE CENTRAL - OSITRAN	K	T	SILLA GIRATORIA DE METAL	746483900485	3/05/2019	NUEVO	ACTIVO
5620	SEDE CENTRAL - OSITRAN	K	T	SILLA GIRATORIA DE METAL	746483900486	3/05/2019	NUEVO	ACTIVO
5621	SEDE CENTRAL - OSITRAN	K	T	SILLA GIRATORIA DE METAL	746483900487	3/05/2019	NUEVO	ACTIVO
5622	SEDE CENTRAL - OSITRAN	K	T	SILLA GIRATORIA DE METAL	746483900488	3/05/2019	NUEVO	ACTIVO
5623	SEDE CENTRAL - OSITRAN	K	T	SILLA GIRATORIA DE METAL	746483900489	3/05/2019	NUEVO	ACTIVO
5624	SEDE CENTRAL - OSITRAN	K	T	SILLA GIRATORIA DE METAL	746483900490	3/05/2019	NUEVO	ACTIVO
5625	SEDE CENTRAL - OSITRAN	K	T	SILLA GIRATORIA DE METAL	746483900491	3/05/2019	NUEVO	ACTIVO
5626	SEDE CENTRAL - OSITRAN	K	T	SILLA GIRATORIA DE METAL	746483900492	3/05/2019	NUEVO	ACTIVO
5627	SEDE CENTRAL - OSITRAN	K	T	SILLA GIRATORIA DE METAL	746483900493	3/05/2019	NUEVO	ACTIVO
5628	SEDE CENTRAL - OSITRAN	K	T	SILLA GIRATORIA DE METAL	746483900494	3/05/2019	NUEVO	ACTIVO
5629	SEDE CENTRAL - OSITRAN	K	T	SILLA GIRATORIA DE METAL	746483900495	3/05/2019	NUEVO	ACTIVO
5630	SEDE CENTRAL - OSITRAN	K	T	SILLA GIRATORIA DE METAL	746483900496	3/05/2019	NUEVO	ACTIVO
5631	SEDE CENTRAL - OSITRAN	K	T	SILLA GIRATORIA DE METAL	746483900497	3/05/2019	NUEVO	ACTIVO
5632	SEDE CENTRAL - OSITRAN	K	T	SILLA GIRATORIA DE METAL	746483900498	3/05/2019	NUEVO	ACTIVO
5633	SEDE CENTRAL - OSITRAN	K	T	SILLA GIRATORIA DE METAL	746483900499	3/05/2019	NUEVO	ACTIVO
5634	SEDE CENTRAL - OSITRAN	K	T	SILLA GIRATORIA DE METAL	746483900500	3/05/2019	NUEVO	ACTIVO
5635	SEDE CENTRAL - OSITRAN	K	T	SILLA GIRATORIA DE METAL	746483900501	3/05/2019	NUEVO	ACTIVO
5636	SEDE CENTRAL - OSITRAN	K	T	SILLA GIRATORIA DE METAL	746483900502	3/05/2019	NUEVO	ACTIVO
5637	SEDE CENTRAL - OSITRAN	K	T	SILLA GIRATORIA DE METAL	746483900503	3/05/2019	NUEVO	ACTIVO
5638	SEDE CENTRAL - OSITRAN	K	T	SILLA GIRATORIA DE METAL	746483900504	19/06/2019	BUENO	ACTIVO
5639	SEDE CENTRAL - OSITRAN	K	T	SILLA GIRATORIA DE METAL	746483900505	19/06/2019	BUENO	ACTIVO
5640	SEDE CENTRAL - OSITRAN	K	T	SILLA GIRATORIA DE METAL	746483900506	19/06/2019	NUEVO	ACTIVO
5641	SEDE CENTRAL - OSITRAN	K	T	SILLA GIRATORIA DE METAL	746483900507	19/06/2019	NUEVO	ACTIVO
5642	SEDE CENTRAL - OSITRAN	K	T	SILLA GIRATORIA DE METAL	746483900508	19/06/2019	BUENO	ACTIVO
5643	SEDE CENTRAL - OSITRAN	K	T	SILLA GIRATORIA DE METAL	746483900509	19/06/2019	BUENO	ACTIVO
5644	SEDE CENTRAL - OSITRAN	K	T	SILLA GIRATORIA DE METAL	746483900510	19/06/2019	BUENO	ACTIVO
5645	SEDE CENTRAL - OSITRAN	K	T	SILLA GIRATORIA DE METAL	746483900511	19/06/2019	BUENO	ACTIVO
5646	SEDE CENTRAL - OSITRAN	K	T	SILLA GIRATORIA DE METAL	746483900512	19/06/2019	BUENO	ACTIVO
5647	SEDE CENTRAL - OSITRAN	K	T	SILLA GIRATORIA DE METAL	746483900513	19/06/2019	BUENO	ACTIVO
5648	SEDE CENTRAL - OSITRAN	K	T	SILLA GIRATORIA DE METAL	746483900514	5/08/2019	NUEVO	ACTIVO
5649	SEDE CENTRAL - OSITRAN	K	T	SILLA GIRATORIA DE METAL	746483900515	5/08/2019	NUEVO	ACTIVO
5650	SEDE CENTRAL - OSITRAN	K	T	SILLA GIRATORIA DE METAL	746483900516	5/08/2019	NUEVO	ACTIVO
5651	SEDE CENTRAL - OSITRAN	K	T	SILLA GIRATORIA DE METAL	746483900517	5/08/2019	NUEVO	ACTIVO
5652	SEDE CENTRAL - OSITRAN	K	T	SILLA GIRATORIA DE METAL	746483900518	5/08/2019	BUENO	ACTIVO

5653	SEDE CENTRAL - OSITRAN	K	T	SILLA GIRATORIA DE METAL	746483900519	5/08/2019	NUEVO	ACTIVO
5654	SEDE CENTRAL - OSITRAN	K	T	SILLA GIRATORIA DE METAL	746483900520	5/08/2019	NUEVO	ACTIVO
5655	SEDE CENTRAL - OSITRAN	K	T	SILLA GIRATORIA DE METAL	746483900521	9/12/2019	NUEVO	ACTIVO
5656	SEDE CENTRAL - OSITRAN	K	T	SILLA GIRATORIA DE METAL	746483900522	9/12/2019	NUEVO	ACTIVO
5657	SEDE CENTRAL - OSITRAN	K	T	SILLA GIRATORIA DE METAL	746483900523	9/12/2019	NUEVO	ACTIVO
5658	SEDE CENTRAL - OSITRAN	K	T	SILLA GIRATORIA DE METAL	746483900524	9/12/2019	NUEVO	ACTIVO
5659	SEDE CENTRAL - OSITRAN	K	T	SILLA GIRATORIA DE METAL	746483900525	9/12/2019	NUEVO	ACTIVO
5660	SEDE CENTRAL - OSITRAN	K	T	SILLA GIRATORIA DE METAL	746483900526	9/12/2019	NUEVO	ACTIVO
5661	SEDE CENTRAL - OSITRAN	K	T	SILLA GIRATORIA DE METAL	746483900527	9/12/2019	NUEVO	ACTIVO
5662	SEDE CENTRAL - OSITRAN	K	T	SILLA GIRATORIA DE METAL	746483900528	9/12/2019	BUENO	ACTIVO
5663	SEDE CENTRAL - OSITRAN	K	T	SILLA GIRATORIA DE METAL	746483900529	9/12/2019	NUEVO	ACTIVO
5664	SEDE CENTRAL - OSITRAN	K	T	SILLA GIRATORIA DE METAL	746483900530	9/12/2019	NUEVO	ACTIVO
5665	SEDE CENTRAL - OSITRAN	K	T	SILLA GIRATORIA DE METAL	746483900531	9/12/2019	NUEVO	ACTIVO
5666	SEDE CENTRAL - OSITRAN	K	T	SILLA GIRATORIA DE METAL	746483900532	9/12/2019	NUEVO	ACTIVO
5667	SEDE CENTRAL - OSITRAN	K	T	SILLA GIRATORIA DE METAL	746483900533	9/12/2019	REGULAR	ACTIVO
5668	SEDE CENTRAL - OSITRAN	K	T	SILLA GIRATORIA DE METAL	746483900534	9/12/2019	NUEVO	ACTIVO
5669	SEDE CENTRAL - OSITRAN	K	T	SILLA GIRATORIA DE METAL	746483900535	9/12/2019	BUENO	ACTIVO
5670	SEDE CENTRAL - OSITRAN	K	T	SILLA GIRATORIA DE METAL	746483900536	9/12/2019	NUEVO	ACTIVO
5671	SEDE CENTRAL - OSITRAN	K	T	SILLA GIRATORIA DE METAL	746483900537	9/12/2019	NUEVO	ACTIVO
5672	SEDE CENTRAL - OSITRAN	K	T	SILLA GIRATORIA DE METAL	746483900538	9/12/2019	BUENO	ACTIVO
5673	SEDE CENTRAL - OSITRAN	K	T	SILLA GIRATORIA DE METAL	746483900539	9/12/2019	NUEVO	ACTIVO
5674	SEDE CENTRAL - OSITRAN	K	T	SILLA GIRATORIA DE METAL	746483900540	9/12/2019	NUEVO	ACTIVO
5675	SEDE CENTRAL - OSITRAN	K	T	SILLA GIRATORIA DE METAL	746483900541	9/12/2019	NUEVO	ACTIVO
5676	SEDE CENTRAL - OSITRAN	K	T	SILLA GIRATORIA DE METAL	746483900542	9/12/2019	NUEVO	ACTIVO
5677	SEDE CENTRAL - OSITRAN	K	T	SILLA GIRATORIA DE METAL	746483900543	9/12/2019	NUEVO	ACTIVO
5678	SEDE CENTRAL - OSITRAN	K	T	SILLA GIRATORIA DE METAL	746483900544	9/12/2019	NUEVO	ACTIVO
5679	SEDE CENTRAL - OSITRAN	K	T	SILLA GIRATORIA DE METAL	746483900545	9/12/2019	NUEVO	ACTIVO
5680	SEDE CENTRAL - OSITRAN	K	T	SILLA GIRATORIA DE METAL	746483900546	9/12/2019	NUEVO	ACTIVO
5681	SEDE CENTRAL - OSITRAN	K	T	SILLA GIRATORIA DE METAL	746483900547	9/12/2019	NUEVO	ACTIVO
5682	SEDE CENTRAL - OSITRAN	K	T	SILLA GIRATORIA DE METAL	746483900548	9/12/2019	NUEVO	ACTIVO
5683	SEDE CENTRAL - OSITRAN	K	T	SILLA GIRATORIA DE METAL	746483900549	9/12/2019	NUEVO	ACTIVO
5684	SEDE CENTRAL - OSITRAN	K	T	SILLA GIRATORIA DE METAL	746483900550	9/12/2019	NUEVO	ACTIVO
5685	SEDE CENTRAL - OSITRAN	K	T	SILLA GIRATORIA DE METAL	746483900551	9/12/2019	NUEVO	ACTIVO
5686	SEDE CENTRAL - OSITRAN	K	T	SILLA GIRATORIA DE METAL	746483900552	9/12/2019	NUEVO	ACTIVO
5687	SEDE CENTRAL - OSITRAN	K	T	SILLA GIRATORIA DE METAL	746483900553	9/12/2019	NUEVO	ACTIVO
5688	SEDE CENTRAL - OSITRAN	K	T	SILLA GIRATORIA DE METAL	746483900554	9/12/2019	NUEVO	ACTIVO
5689	SEDE CENTRAL - OSITRAN	K	T	SILLA GIRATORIA DE METAL	746483900555	9/12/2019	NUEVO	ACTIVO
5690	SEDE CENTRAL - OSITRAN	K	T	SILLA GIRATORIA DE METAL	746483900556	9/12/2019	NUEVO	ACTIVO
5691	SEDE CENTRAL - OSITRAN	K	T	SILLA GIRATORIA DE METAL	746483900557	9/12/2019	NUEVO	ACTIVO
5692	SEDE CENTRAL - OSITRAN	K	T	SILLA GIRATORIA DE METAL	746483900558	9/12/2019	NUEVO	ACTIVO
5693	SEDE CENTRAL - OSITRAN	K	T	SILLA GIRATORIA DE METAL	746483900559	9/12/2019	NUEVO	ACTIVO
5694	SEDE CENTRAL - OSITRAN	K	T	SILLA GIRATORIA DE METAL	746483900560	9/12/2019	NUEVO	ACTIVO
5695	SEDE CENTRAL - OSITRAN	K	T	SILLA GIRATORIA DE METAL	746483900561	9/12/2019	NUEVO	ACTIVO
5696	SEDE CENTRAL - OSITRAN	K	T	SILLA GIRATORIA DE METAL	746483900562	9/12/2019	NUEVO	ACTIVO
5697	SEDE CENTRAL - OSITRAN	K	T	SILLA GIRATORIA DE METAL	746483900563	9/12/2019	NUEVO	ACTIVO
5698	SEDE CENTRAL - OSITRAN	K	T	SILLA GIRATORIA DE METAL	746483900564	9/12/2019	NUEVO	ACTIVO
5699	SEDE CENTRAL - OSITRAN	K	T	SILLA GIRATORIA DE METAL	746483900565	9/12/2019	NUEVO	ACTIVO
5700	SEDE CENTRAL - OSITRAN	K	T	SILLA GIRATORIA DE METAL	746483900566	9/12/2019	NUEVO	ACTIVO
5701	SEDE CENTRAL - OSITRAN	K	T	SILLA GIRATORIA DE METAL	746483900567	9/12/2019	NUEVO	ACTIVO
5702	SEDE CENTRAL - OSITRAN	K	T	SILLA GIRATORIA DE METAL	746483900568	9/12/2019	NUEVO	ACTIVO
5703	SEDE CENTRAL - OSITRAN	K	T	SILLA GIRATORIA DE METAL	746483900569	9/12/2019	NUEVO	ACTIVO
5704	SEDE CENTRAL - OSITRAN	K	T	SILLA GIRATORIA DE METAL	746483900570	9/12/2019	NUEVO	ACTIVO
5705	SEDE CENTRAL - OSITRAN	K	T	SILLA GIRATORIA DE METAL	746483900571	9/12/2019	NUEVO	ACTIVO
5706	SEDE CENTRAL - OSITRAN	K	T	SILLA GIRATORIA DE METAL	746483900572	9/12/2019	NUEVO	ACTIVO
5707	SEDE CENTRAL - OSITRAN	K	T	SILLA GIRATORIA DE METAL	746483900573	9/12/2019	NUEVO	ACTIVO
5708	SEDE CENTRAL - OSITRAN	K	T	SILLA GIRATORIA DE METAL	746483900574	9/12/2019	NUEVO	ACTIVO
5709	SEDE CENTRAL - OSITRAN	K	T	SILLA GIRATORIA DE METAL	746483900575	9/12/2019	NUEVO	ACTIVO
5710	SEDE CENTRAL - OSITRAN	K	T	SILLA GIRATORIA DE METAL	746483900576	9/12/2019	NUEVO	ACTIVO
5711	SEDE CENTRAL - OSITRAN	K	T	SILLA GIRATORIA DE METAL	746483900577	9/12/2019	NUEVO	ACTIVO

5712	SEDE CENTRAL - OSITRAN	K	T	SILLA GIRATORIA DE METAL	746483900578	9/12/2019	NUEVO	ACTIVO
5713	SEDE CENTRAL - OSITRAN	K	T	SILLA GIRATORIA DE METAL	746483900579	9/12/2019	NUEVO	ACTIVO
5714	SEDE CENTRAL - OSITRAN	K	T	SILLA GIRATORIA DE METAL	746483900580	9/12/2019	NUEVO	ACTIVO
5715	OFICINA OSITRAN - APM	K	T	SILLA GIRATORIA DE METAL	746483900581	9/12/2019	NUEVO	ACTIVO
5716	OFICINA OSITRAN - APM	K	T	SILLA GIRATORIA DE METAL	746483900582	9/12/2019	NUEVO	ACTIVO
5717	SEDE CENTRAL - OSITRAN	K	T	SILLA GIRATORIA DE METAL	746483900583	9/12/2019	NUEVO	ACTIVO
5718	SEDE CENTRAL - OSITRAN	K	T	SILLA GIRATORIA DE METAL	746483900584	9/12/2019	NUEVO	ACTIVO
5719	SEDE CENTRAL - OSITRAN	K	T	SILLA GIRATORIA DE METAL	746483900585	9/12/2019	NUEVO	ACTIVO
5720	SEDE CENTRAL - OSITRAN	K	T	SILLA GIRATORIA DE METAL	746483900586	9/12/2019	NUEVO	ACTIVO
5721	OFICINA OSITRAN - APM	K	T	SILLA GIRATORIA DE METAL	746483900587	9/12/2019	NUEVO	ACTIVO
5722	SEDE CENTRAL - OSITRAN	K	T	SILLA GIRATORIA DE METAL	746483900588	9/12/2019	NUEVO	ACTIVO
5723	OFICINA OSITRAN - APM	K	T	SILLA GIRATORIA DE METAL	746483900589	9/12/2019	NUEVO	ACTIVO
5724	OFICINA OSITRAN - APM	K	T	SILLA GIRATORIA DE METAL	746483900590	9/12/2019	NUEVO	ACTIVO
5725	SEDE CENTRAL - OSITRAN	K	T	SILLA GIRATORIA DE METAL	746483900591	31/12/2019	NUEVO	ACTIVO
5726	TERMINAL PORTUARIO YURIMAGUAS	K	T	SILLA GIRATORIA DE METAL	746483900592	29/12/2019	NUEVO	ACTIVO
5727	TERMINAL PORTUARIO YURIMAGUAS	K	T	SILLA GIRATORIA DE METAL	746483900593	29/12/2019	NUEVO	ACTIVO
5728	OFICINA DESCONCENTRADA DE OSITRAN EN IQUITOS	K	T	SILLA GIRATORIA DE METAL	746483900594	11/11/2020	NUEVO	ACTIVO
5729	OFICINA DESCONCENTRADA DE OSITRAN EN IQUITOS	K	T	SILLA GIRATORIA DE METAL	746483900595	11/11/2020	NUEVO	ACTIVO
5730	OFICINA DESCONCENTRADA DE OSITRAN EN IQUITOS	K	T	SILLA GIRATORIA DE METAL	746483900596	11/11/2020	NUEVO	ACTIVO
5731	OFICINA DESCONCENTRADA DE OSITRAN EN IQUITOS	K	T	SILLA GIRATORIA DE METAL	746483900597	11/11/2020	NUEVO	ACTIVO
5732	SEDE CENTRAL - OSITRAN	K	T	SILLA GIRATORIA DE METAL	746483900598	10/12/2020	MALO	ACTIVO
5733	SEDE CENTRAL - OSITRAN	K	T	SILLA GIRATORIA DE METAL	746483900599	10/12/2020	MALO	ACTIVO
5734	SEDE CENTRAL - OSITRAN	K	T	SILLA GIRATORIA DE METAL	746483900600	10/12/2020	MALO	ACTIVO
5735	SEDE CENTRAL - OSITRAN	K	T	SILLON FIJO DE MADERA	746487290001	31/12/2019	NUEVO	ACTIVO
5736	SEDE CENTRAL - OSITRAN	K	T	SILLON FIJO DE MADERA	746487290002	31/12/2019	NUEVO	ACTIVO
5737	SEDE CENTRAL - OSITRAN	K	T	SILLON FIJO DE MADERA	746487290003	31/12/2019	NUEVO	ACTIVO
5738	SEDE CENTRAL - OSITRAN	K	T	SILLON GIRATORIO DE METAL	746489330185	31/07/2011	REGULAR	ACTIVO
5739	SEDE CENTRAL - OSITRAN	K	T	SILLON GIRATORIO DE METAL	746489330196	31/07/2011	REGULAR	ACTIVO
5740	SEDE CENTRAL - OSITRAN	K	T	SILLON GIRATORIO DE METAL	746489330308	3/05/2019	BUENO	ACTIVO
5741	SEDE CENTRAL - OSITRAN	K	T	SILLON GIRATORIO DE METAL	746489330309	3/05/2019	BUENO	ACTIVO
5742	SEDE CENTRAL - OSITRAN	K	T	SILLON GIRATORIO DE METAL	746489330310	3/05/2019	BUENO	ACTIVO
5743	SEDE CENTRAL - OSITRAN	K	T	SILLON GIRATORIO DE METAL	746489330311	3/05/2019	BUENO	ACTIVO
5744	SEDE CENTRAL - OSITRAN	K	T	SILLON GIRATORIO DE METAL	746489330312	3/05/2019	BUENO	ACTIVO
5745	SEDE CENTRAL - OSITRAN	K	T	SILLON GIRATORIO DE METAL	746489330313	3/05/2019	BUENO	ACTIVO
5746	SEDE CENTRAL - OSITRAN	K	T	SILLON GIRATORIO DE METAL	746489330314	3/05/2019	BUENO	ACTIVO
5747	SEDE CENTRAL - OSITRAN	K	T	SILLON GIRATORIO DE METAL	746489330315	3/05/2019	BUENO	ACTIVO
5748	SEDE CENTRAL - OSITRAN	K	T	SILLON GIRATORIO DE METAL	746489330316	3/05/2019	BUENO	ACTIVO
5749	SEDE CENTRAL - OSITRAN	K	T	SILLON GIRATORIO DE METAL	746489330317	3/05/2019	BUENO	ACTIVO
5750	SEDE CENTRAL - OSITRAN	J	T	TRIPODE DE MADERA	676473450001	23/07/2015	BUENO	ACTIVO
5751	SEDE CENTRAL - OSITRAN	J	T	TRIPODE METALICO	676478660006	14/12/2015	BUENO	ACTIVO
5752	SEDE CENTRAL - OSITRAN	K	T	TRIPODE PARA CAMARA FOTOGRAFICA	746497470001	26/05/2014	BUENO	ACTIVO
5753	SEDE CENTRAL - OSITRAN	K	T	TRIPODE PARA CAMARA FOTOGRAFICA	746497470002	29/12/2014	MALO	ACTIVO
5754	SEDE CENTRAL - OSITRAN	K	T	TRIPODE PARA CAMARA FOTOGRAFICA	746497470003	29/12/2014	BUENO	ACTIVO
5755	SEDE CENTRAL - OSITRAN	K	T	VITRINA (OTRAS)	746497800001	31/07/2008	REGULAR	ACTIVO

REGLA	
1	Nombre del Local
2	Condición de Local: Propio
3	Condición de Local: Alquilado
4	Condición de Local: Administración Gratuita
5	Denominación, es Nombre de Bien Inscrito en SINABIP
6	Código Patrimonial Numérico
7	Fecha de Adquisición
8	Estado: Nuevo / Bueno/Regular/Malo/Chatarra
9	Condición: Activo/Baja
10	Tipo: Vehículo o Maquinaria
11	Placa N° Serie
12	Modelo
13	Señalar Marca de Vehículo o Maquinaria

14	Señalar Año del Vehículo o Maquinaria
15	Estado: Operativo/Inoperativo
16	Nombre de cada Aplicación Informática
17	Precisión del Objetivo de la Aplicación Informática
18	Precisar la Unidad Orgánica Propietaria que administra la Aplicación Informática
19	Estado: Análisis y Diseño/ En Desarrollo/ En Operación / Descontinuado (en los últimos 3 años)
20	Precisión de último año de actualización

LEYENDA GRUPO	
A	04 Agrícola y Pesquero
B	11 Aire Acondicionado Y Refrigeración
C	18 Animales
D	25 Aseo Y Limpieza
E	32 Cocina Y Comedor
F	39 Cultura Y Arte
G	46 Electricidad Y Electrónica
H	53 Hospitalización
I	60 Instrumento De Medición
J	67 Maquinaria Vehículos Y Otros
K	74 Oficina
L	81 Recreación Y Deporte
M	88 Seguridad Industrial
N	95 Telecomunicaciones

LEYENDA CLASE	
Ñ	O4 Aereonave
O	08 Cómputo
P	22 Equipo
Q	29 Ferrocarril
R	36 Maquinaria Pesada
S	50 Máquina
T	64 Mobiliario
U	71 Nave o Artefacto Naval
V	78 Producción Y Seguridad
W	82 Vehículo

Firmado por: CHEN CHEN Thou Su FAU 20420248645 soft
Motivo: Firma Digital
Fecha: 02/07/2021 18:29:46 -0500

SISTEMA ADMINISTRATIVO DE ABASTECIMIENTO
ANEXO 7.5
VEHICULOS Y MAQUINARIAS

1	**Sector**	Presidencia del Consejo de Ministros
2	**Pliego**	022 Organismo Supervisor de la Inversión en Infraestructura de Transporte de Uso Público
3	**Unidad Ejecutora**	1268 Organismo Supervisor de la Inversión en Infraestructura de Transporte de Uso Público
4	**Fecha Corte**	30/06/2021

N°	Local	Código Patrimonial	Tipo de Vehículo / Maquinaria	Placa /N° Serie	Modelo	Marca	Año	Estado de Conservación
	1	2	3	4	5	6	7	8
1	SEDE CENTRAL - OSITRAN	678205000003	AUTOMOVIL	COQ-229	CIVIC	HONDA	2009	OPERATIVO
2	SEDE CENTRAL - OSITRAN	678205000004	AUTOMOVIL	COQ-264	CIVIC	HONDA	2009	OPERATIVO
3	SEDE CENTRAL - OSITRAN	678250000002	CAMIONETA	LGJ-894	KYRON MEC 2.0D 4X4/2009	SSANG YONG	2008	OPERATIVO
4	SEDE CENTRAL - OSITRAN	678250000003	CAMIONETA	EGU-485	KYRON MEC 2.0D 4X4/2009	SSANG YONG	2008	OPERATIVO
5	SEDE CENTRAL - OSITRAN	678250000004	CAMIONETA	EGR-759	NAVARA	NISSAN	2011	OPERATIVO
6	SEDE CENTRAL - OSITRAN	678250000005	CAMIONETA	EGR-757	PILOT	HONDA	2011	OPERATIVO
7	SEDE CENTRAL - OSITRAN	678250000006	CAMIONETA	EGR-758	NAVARA	NISSAN	2011	OPERATIVO
8	SEDE CENTRAL - OSITRAN	678250000007	CAMIONETA	EGR-760	RANGER	FORD	2010	OPERATIVO
9	SEDE CENTRAL - OSITRAN	678250000008	CAMIONETA	EGZ-815	PILOT	HONDA	2017	OPERATIVO

REGLA	
1	Nombre del Local
2	Código Patrimonial Numérico
3	Tipo: Vehículo o Maquinaria
4	Placa N° Serie
5	Modelo
6	Señalar Marca de Vehículo o Maquinaria
7	Señalar Año del Vehículo o Maquinaria
8	Estado: Operativo/Inoperativo

Visado por: KATSUREN TOBARU Juan Carlos FAU 20420248645 soft
Motivo: Firma Digital
Fecha: 02/07/2021 14:41:52 -0500

Visado por: ORUE MARTINEZ Adela Rosario FAU 20420248645 soft
Motivo: Firma Digital
Fecha: 02/07/2021 14:29:26 -0500

SISTEMA ADMINISTRATIVO DE ABASTECIMIENTO
ANEXO 7.6
OTROS BIENES: APLICATIVOS INFORMÁTICOS

1	**Sector**	**PCM**
2	**Pliego**	**OSITRÁN**
3	**Unidad Ejecutora**	**OSITRÁN**
4	**Fecha Corte**	**30/06/2021**

N°	Nombre de Aplicación Informática	Objetivo	UO Propietaria	Estado	Año de última actualización
	1	2	3	4	5
1	Sistema de Aporte por Regulación (SAR)	Sistema que permite a las entidades prestadoras remitir electrónicamente sus declaraciones juradas de aporte por regulación.	Gerencia de Supervisión y Fiscalización	En Operación	2021
2	Sistema Plan Anual de Supervisión	Sistema de registro, aprobación, seguimiento y control de las obligaciones y actividades del Plan Anual de Supervisión.	Gerencia de Supervisión y Fiscalización	En Operación	2018
3	Sistema de Declaración de Información de Inversiones de la GSF	Sistema que permite la gestión de los avances y reconocimientos de inversiones de los contratos supervisados por la GSF.	Gerencia de Supervisión y Fiscalización	En Operación	2018
4	Sistema del Procedimiento Administrativo Sancionador	Sistema que permite el registro, seguimiento y control de los expedientes vinculados a los procedimientos administrativos sancionadores a cargo del OSITRAN.	Gerencia de Supervisión y Fiscalización	En Operación	2018
5	Campus Virtual del OSITRAN (CVO)	Sitio web de aprendizaje que se configura a demanda de las unidades orgánicas que lo requieren.	Jefatura de Tecnologías de la Información	En Operación	2021
6	Buzón de sugerencias	Aplicativo de consulta y gestión de las sugerencias virtuales.	Oficina de Gestión Documentaria	En Operación	2017
7	Sistema de Denuncias y Consultas (SIDECO)	Sistema que permite el registro, seguimiento y atención de las denuncias y consultas de los usuarios de las infraestructuras de transporte de uso público.	Gerencia de Atención al Usuario	En Operación	2021
8	Sistema de Gestión Documental (SGD)	Herramienta tecnológica de soporte a los procesos de recepción, emisión y despacho de documentos. Cuenta con un componente de firma digital integrado que permite la generación de documentos digitales jurídicamente válidos.	Oficina de Gestión Documentaria	En Operación	2021
9	Sistema Integrado de Gestión Administrativa (SIGA)	Permite el registro y control de las actividades que conforman los procesos de Presupuesto, Logística, Contabilidad, Tesorería y Recursos Humanos.	Gerencia de Administración	En Operación	2020
10	Formulario de Procedimientos TUPA	Formulario que permite el registro y seguimiento de atenciones por procedimientos TUPA.	Oficina de Gestión Documentaria	En Operación	2019
11	Formulario de autorización de permisos	Formulario electrónico que permite registrar y solicitar la aprobación de permisos de los trabajadores (compensables, no compensables y horas fuera del horario).	Jefatura de Gestión de Recursos Humanos	En Operación	2021
12	Aplicativo "Reunión de Funcionarios"	Aplicativo que permite el registro y publicación de la agenda y participantes de las reuniones entre funcionarios del OSITRAN y usuarios de entidades/empresas.	Oficina de Gestión Documentaria	En Operación	2020
13	Formulario de acceso y detalle de Recursos Informáticos - Formato 6	Formulario electrónico que permite solicitar la creación, actualización y eliminación de accesos a los recursos informáticos y/o sistemas, para que puedan ser aprobados o rechazados por el personal a cargo.	Jefatura de Tecnologías de la Información	En Operación	2020
14	Formulario de viáticos	Formulario electrónico de solicitud de viáticos que integra los procesos de programación, asignación, informe y rendición de las comisiones de servicio.	Jefatura de Contabilidad	En Operación	2021
15	Sistema de Visitas	Sistema de registro de visitas a OSITRAN.	Oficina de Gestión Documentaria	En Operación	No ha tenido actualización desde el año 2016.
16	Consulta del Sistema de Visitas	Consulta web del Sistema de Visitas que se encuentra dentro del Portal de Transparencia.	Oficina de Gestión Documentaria	En Operación	2019
17	Aplicativo "Accede a tus aplicativos"	Aplicativo que permite el acceso centralizado a los sistemas/aplicativos del OSITRAN.	Jefatura de Tecnologías de la Información	En Operación	2020
18	Aplicativo de Oportunidad Laboral	Aplicativo web que permite registrar y publicar las convocatorias realizadas por RRHH en el portal institucional.	Jefatura de Gestión de Recursos Humanos	En Operación	2021
19	CONSUPIDE	Sistema de consumo y consulta de servicios de la Plataforma de Interoperabilidad del Estado (PIDE).	Jefatura de Tecnologías de la Información	En Operación	2021
20	Sistema de Planeamiento Estratégico (SPE)	Sistema que permite formular y evaluar las actividades del Plan Operativo Institucional.	Gerencia de Planeamiento y Presupuesto	En Operación	2020
21	Portal Web del OSITRAN	Portal en el cual se publica información de OSITRAN, el marco normativo institucional, transparencia, entre otros. Incluye el contenido anteriormente difundido a través del Portal del Usuario. Incluye gestor de contenidos.	Oficina de Comunicación Corporativa	En Operación	2021
22	Intranet RICCI	Portal Intranet de la institución, en el cual se difunde información institucional de interés de los colaboradores, cumpleaños, eventos de OSITRAN, el mapa de personal, etc. A través del mismo se accede a las demás aplicaciones. Incluye gestor de contenidos.	Jefatura de Gestión de Recursos Humanos	En Operación	No ha tenido actualización desde el año 2016.
23	Aplicativo "Mis Boletas Electrónicas"	Aplicativo web que permite la consulta y descarga de las boletas de los colaboradores.	Jefatura de Gestión de Recursos Humanos	En Operación	2019
24	Formulario Libro de Reclamaciones	Formulario electrónico que permite a un ciudadano el registro de una reclamo ante el OSITRAN que se encuentra disponible en el portal web institucional.	Oficina de Gestión Documentaria	En Operación	2019
25	Aplicativo del Sistema de Control Interno	Aplicativo que permite el registro y la supervision de los avances de las medidas de control y remediacion gestionados por el sistema de control interno	Gerencia General	En Operación	2021
26	Solución de inteligencia de negocios	Plataforma que permite la explotación de la información gestionada por los procesos misionales del OSITRAN a través de paneles que contienen indicadores y reportes.	Jefatura de Tecnologías de la Información	En Operación	2021
27	Sistema de Declaración Estadística (SDE)	Aplicativo web que permitirá la presentación de información por parte de las entidades prestadoras en el marco del proceso de Declaración Estadística (PDE).	Gerencia de Supervisión y Fiscalización	En Desarrollo	
28	Sistema de Retribución al Estado (SIRET)	Aplicativo diseñado para el registro de la información relacionada a la retribución al Estado, conforme lo establecen los contratos de concesión y la normativa vigente aplicable, el cual se encuentra compuesto por diferentes módulos.	Gerencia de Supervisión y Fiscalización	En Desarrollo	
29	Sede Digital	Plataforma web que puso a disposición de los usuarios del OSITRAN los siguientes servicios digitales: Mesa de partes virtual; permitirá a los ciudadanos o empresas administradas remitir electrónicamente sus documentos sin necesidad de apersonarse a las instalaciones de la entidad y Casilla Electrónica; permitirá al OSITRAN remitir electrónicamente a los ciudadanos o empresas administradas los documentos en los cuales constan diversos actos administrativos que son materia de notificación.	Oficina de Gestión Documentaria	En Operación	2021
30	SIGA-Histórico	Permite la consulta de la información histórica del periodo 2010-2016 de las actividades que conforman los procesos de Presupuesto, Logística, Contabilidad, Tesorería y Recursos Humanos.	Gerencia de Administración	Descontinuado	
31	SIGA-MEF	Permite el registro y control de las actividades que conforman el proceso de Patrimonio.	Jefatura de Logística y Control Patrimonial	En Operación	2021
32	Aplicativo de consulta de expedientes del Tribunal de Solución de Controversias	Permite consultar la información de los expedientes que gestiona el Tribunal de Solución de Controversias del OSITRAN.	Tribunal de Solución de Controversias	En Operación	2021
33	Aplicativo de votación electrónica	Aplicativo que permite la realización de los procesos de elección de los miembros del Comité de los Consejos de Usuario.	Gerencia de Atención al Usuario	En Operación	2020
34	Formulario de marcaciones	Formulario que permite el registro de la asistencia física de los colaboradores del OSITRAN.	Jefatura de Gestión de Recursos Humanos	En Operación	2021

Visado por: TALLEDO LEON Cesar Enrique FAU 20420248645 hard
Motivo: Firma Digital
Fecha: 05/07/2021 09:31:27 -0500

Visado por: ABREU HIDALGO Americo Omar FIR 09458635 hard
Motivo: Firma Digital
Fecha: 05/07/2021 09:13:08 -0500

REGLA	
1	Nombre de cada Aplicación Informática
2	Precisión del Objetivo de la Aplicación Informática
3	Precisar la Unidad Orgánica Propietaria que administra la Aplicación Informática
4	Estado: Análisis y Diseño/ En Desarrollo/ En Operación / Descontinuado (en los últimos 3 años)
5	Precisión de último año de actualización

OSITRAN
Firmado por:
FALCONE VARGAS
Liccia Maria FAU
20420248645 hard
Motivo: Firma Digital
Fecha: 02/07/2021
10:35:15 -0500

SISTEMA ADMINISTRATIVO DE GESTION DE RECURSOS HUMANOS
ANEXO 8.1
PERSONAL CAP/CAS/OTRAS MODALIDADES*

1 **Sector** PRESIDENCIA DEL CONSEJO DE MINISTROS
2 **Pliego** ORGANISMO SUPERVISOR DE LA INVERSIÓN EN INFRAESTRUCTURA DE TRANSPORTE DE USO PÚBLICO
3 **Ejecutora** ORGANISMO SUPERVISOR DE LA INVERSIÓN EN INFRAESTRUCTURA DE TRANSPORTE DE USO PÚBLICO
4 **Fecha Corte** 30/06/2021

							Consigar datos, solo si, la plaza esta ocupada							
N°	Código de entidad	Código de la Plaza	Denominación de la plaza	Fecha o periódo programado (por mes)	Modalidad de contratación	Estado de la plaza	Tipo de documento	N° de documento	Nombres y Apellidos	Fecha de inicio del vinculo laboral o contractual	Fecha final del vínculo laboral o contractual	Remuneración de la plaza (S/)	Remuneración pagada: Bruta (S/)	Remuneración pagada: Neta (S/)
1	1268	000001	PRESIDENTE DEL CONSEJO DIRECTIVO	-	LEY N° 30057	OCUPADA	DNI	06660455	ROSA VERONICA ZAMBRANO COPELLO	7/07/2017	-	S/ 168,000.00	S/ 168,000.00	S/ 102,789.31
2	1268	000142	ASESOR EN DIRECCIÓN ESTRATÉGICA	-	DECRETO LEGISLATIVO N° 728	OCUPADA	DNI	07866566	ERNESTO LOPEZ MAREOVICH	17/06/2019	INDETERMINADO	S/ 89,508.00	S/ 89,508.00	S/ 62,824.63
3	1268	000003	ASESOR LEGAL	-	DECRETO LEGISLATIVO N° 728	OCUPADA	DNI	07743599	MARIA CRISTINA ESCALANTE MELCHIORS	1/06/2019	INDETERMINADO	S/ 89,508.00	S/ 89,508.00	S/ 62,869.63
4	1268	000154	ASESOR DE COORDINACIÓN TÉCNICA	-	DECRETO LEGISLATIVO N° 728	OCUPADA	DNI	09964332	FRANCISCO JARAMILLO TARAZONA	31/12/2008	INDETERMINADO	S/ 93,558.00	S/ 93,000.00	S/ 63,124.58
5	1268	000004	COORDINADOR PARLAMENTARIO	-	DECRETO LEGISLATIVO N° 728	OCUPADA	DNI	09736316	SOFIA TERESA YNCIO MUÑOZ	8/05/2015	INDETERMINADO	S/ 75,558.00	S/ 75,558.00	S/ 55,051.69
6	1268	000002	ASISTENTE DE PRESIDENCIA	-	DECRETO LEGISLATIVO N° 728	OCUPADA	DNI	43930929	MARIA PIA ALARCON FLORES	11/12/2013	INDETERMINADO	S/ 30,558.00	S/ 25,000.00	S/ 12,347.01
7	1268	000050	ASISTENTE DE TRANSPORTE	-	DECRETO LEGISLATIVO N° 728	OCUPADA	DNI	15949153	JOSE PARIASCA MANSILLA	28/06/2000	INDETERMINADO	S/ 30,558.00	S/ 30,558.00	S/ 23,473.40
8	1268	000007	AUXILIAR DE PRESIDENCIA	-	DECRETO LEGISLATIVO N° 728	OCUPADA	DNI	43051369	REYMER GRACIANO QUISPE TERRONES	2/01/2017	INDETERMINADO	S/ 15,108.00	S/ 14,550.00	S/ 12,647.36
9	1268	000152	COORDINADOR DE LA OFICINA DE COMUNICACIÓN CORPORATIVA	-	DECRETO LEGISLATIVO N° 728	OCUPADA	DNI	08731254	MARIA DEL ROSARIO BAZALAR HUAMAN	14/09/2017	INDETERMINADO	S/ 89,508.00	S/ 88,950.00	S/ 75,300.14
10	1268	000008	ESPECIALISTA EN COMUNICACIÓN INTERNA I	-	DECRETO LEGISLATIVO N° 728	OCUPADA	DNI	08781237	NILDA ELENA ZAVALETA MONTOYA	2/04/2018	INDETERMINADO	S/ 75,558.00	S/ 75,000.00	S/ 55,761.62
11	1268	000010	ESPECIALISTA EN COMUNICACIÓN INTERNA III	-	DECRETO LEGISLATIVO N° 728	OCUPADA	DNI	10075234	OSCAR BERARDO HINOJOSA VIGIL	3/04/2013	INDETERMINADO	S/ 42,558.00	S/ 42,558.00	S/ 31,087.48
12	1268	000011	ESPECIALISTA EN RELACIONES INSTITUCIONALES	-	DECRETO LEGISLATIVO N° 728	OCUPADA	DNI	18215035	ANA LUCIA FABIOLA HOLGUIN VALDIVIESO	13/03/2018	INDETERMINADO	S/ 57,558.00	S/ 57,558.00	S/ 42,891.25
13	1268	000013	GERENTE GENERAL	-	DECRETO LEGISLATIVO N° 728	OCUPADA	DNI	08271955	JUAN CARLOS MEJIA CORNEJO	10/07/2017	-	S/ 94,158.00	S/ 93,600.00	S/ 58,871.31
14	1268	000019	GERENTE ADJUNTO DE LA GERENCIA GENERAL	-	DECRETO LEGISLATIVO N° 728	OCUPADA	DNI	40871160	PATRICIA REYNAGA ALVARADO	23/02/2016	INDETERMINADO	S/ 90,558.00	S/ 90,558.00	S/ 64,925.32
15	1268	000047	COORDINADOR DE SEGURIDAD Y DEFENSA NACIONAL	-	DECRETO LEGISLATIVO N° 728	OCUPADA	DNI	07732070	CESAR SAMUEL LOPEZ CATASUS	10/01/2011	INDETERMINADO	S/ 93,558.00	S/ 93,000.00	S/ 65,630.14
16	1268	000143	ASESOR EN GESTIÓN ADMINISTRATIVA	-	DECRETO LEGISLATIVO N° 728	OCUPADA	DNI	06806684	VLADIMIR FERNANDEZ CASTRO	1/03/2018	INDETERMINADO	S/ 89,508.00	S/ 89,508.00	S/ 64,164.45
17	1268	000020	ASESOR LEGAL ESPECIALIZADO EN CONCESIONES Y APPS	-	DECRETO LEGISLATIVO N° 728	OCUPADA	DNI	40571375	GLORIA ZOILA CADILLO ANGELES	7/12/2020	INDETERMINADO	S/ 89,508.00	S/ 88,950.00	S/ 63,955.00
18	1268	000006	ASESOR EN GESTIÓN DIRECTIVA	-	DECRETO LEGISLATIVO N° 728	OCUPADA	DNI	31668686	EDITH HELGA HUANCAUQUI RODRIGUEZ DE SAEZ	29/03/2016	INDETERMINADO	S/ 89,508.00	S/ 89,508.00	S/ 64,290.43
19	1268	000153	ASESOR TÉCNICO	-	DECRETO LEGISLATIVO N° 728	OCUPADA	DNI	10470510	ROSA MARIELA ARAMBURU GARCIA	31/12/2008	INDETERMINADO	S/ 89,508.00	S/ 89,508.00	S/ 63,690.85
20	1268	000063	SECRETARIA	-	DECRETO LEGISLATIVO N° 728	OCUPADA	DNI	25785225	ROXANA YVONE SALCEDO MOLINA	25/09/2013	INDETERMINADO	S/ 30,558.00	S/ 30,558.00	S/ 19,247.89
21	1268	000015	APOYO ADMINISTRATIVO GENERAL	-	DECRETO LEGISLATIVO N° 728	OCUPADA	DNI	44544670	INGRID YANET MORALES DIOS	29/05/2017	INDETERMINADO	S/ 15,108.00	S/ 14,550.00	S/ 12,448.81
22	1268	000016	AUXILIAR DE TRANSPORTE	-	DECRETO LEGISLATIVO N° 728	OCUPADA	DNI	09654078	ALFREDO IDELBERTO CABRERA MENDOZA	24/09/2013	INDETERMINADO	S/ 15,108.00	S/ 15,108.00	S/ 12,756.17
23	1268	000025	COORDINADOR DE OFICINA DE GESTIÓN DOCUMENTARIA	-	DECRETO LEGISLATIVO N° 728	OCUPADA	DNI	40230397	ALINA AIMEE VALENZUELA CAVELLO	31/10/2016	INDETERMINADO	S/ 84,558.00	S/ 84,558.00	S/ 60,339.85
24	1268	000009	ESPECIALISTA EN TRÁMITE DOCUMENTARIO	-	DECRETO LEGISLATIVO N° 728	OCUPADA	DNI	41133475	VANESSA ERIKA BARROSO CARRILLO	8/02/2010	INDETERMINADO	S/ 42,558.00	S/ 27,766.67	S/ 14,871.31
25	1268	000140	ASISTENTE EN ARCHIVO	-	DECRETO LEGISLATIVO N° 728	OCUPADA	DNI	08734477	JAIME GUSTAVO MENDOZA MONTENEGRO	24/05/2010	INDETERMINADO	S/ 30,558.00	S/ 30,000.00	S/ 27,258.32
26	1268	000032	JEFE DEL ÓRGANO DE CONTROL INSTITUCIONAL	15/09/2021	DECRETO LEGISLATIVO N° 728	VACANTE	-	-	-	-	-	-	-	-
27	1268	000033	AUDITOR I	-	DECRETO LEGISLATIVO N° 728	OCUPADA	DNI	25740030	CESAR DAVID ASCURRA ZUÑIGA	3/11/2015	INDETERMINADO	S/ 75,558.00	S/ 75,558.00	S/ 34,101.07
28	1268	000034	AUDITOR II	-	DECRETO LEGISLATIVO N° 728	OCUPADA	DNI	08147073	VERONICA ROXANA REYES CABRERA	23/05/2011	INDETERMINADO	S/ 57,558.00	S/ 57,558.00	S/ 42,112.23
29	1268	000035	AUDITOR III	-	DECRETO LEGISLATIVO N° 728	OCUPADA	DNI	43923223	KAREN LEIDY CHARAPAQUI PAITAN	7/05/2013	INDETERMINADO	S/ 42,558.00	S/ 23,005.33	S/ 17,301.80
30	1268	000036	ASISTENTE DEL ÓRGANO DE CONTROL INSTITUCIONAL	-	DECRETO LEGISLATIVO N° 728	OCUPADA	DNI	80498714	ISABEL CECILIA ZEGARRA PELAEZ	1/03/2011	INDETERMINADO	S/ 30,558.00	S/ 30,000.00	S/ 23,783.53
31	1268	000031	PROCURADOR PÚBLICO	-	DECRETO LEGISLATIVO N° 728	OCUPADA	DNI	09389492	CRISTHIAN PAOLO MERCADO FLORES	31/12/2018	INDETERMINADO	S/ 93,558.00	S/ 89,508.00	S/ 64,164.45
32	1268	000144	PROCURADOR PÚBLICO ADJUNTO	-	DECRETO LEGISLATIVO N° 728	OCUPADA	DNI	10536423	RUTH ELENA YUPANQUI TORRES	6/04/2017	INDETERMINADO	S/ 89,508.00	S/ 88,950.00	S/ 59,406.15
33	1268	000138	ASISTENTE DE PROCURADURÍA PÚBLICA	-	DECRETO LEGISLATIVO N° 728	OCUPADA	DNI	26715383	GLADYS ELIZABETH VARGAS ZAFRA	31/12/2008	INDETERMINADO	S/ 30,558.00	S/ 30,558.00	S/ 21,786.02
34	1268	000115	GERENTE DE ASESORÍA JURÍDICA	-	DECRETO LEGISLATIVO N° 728	OCUPADA	DNI	07720411	HUMBERTO LUIS SHEPUT STUCCHI	15/03/2019	INDETERMINADO	S/ 93,558.00	S/ 93,558.00	S/ 66,867.80
35	1268	000116	SECRETARIA	-	DECRETO LEGISLATIVO N° 728	OCUPADA	DNI	40976683	MAYTE ROCIO GADEA TRUJILLO	23/09/2013	INDETERMINADO	S/ 30,558.00	S/ 30,558.00	S/ 23,084.57
36	1268	000125	APOYO ADMINISTRATIVO	-	DECRETO LEGISLATIVO N° 728	OCUPADA	DNI	10356270	BETTY SAMANDA POZO CRUZ	16/10/2013	INDETERMINADO	S/ 15,108.00	S/ 14,784.66	S/ 12,233.30
37	1268	000155	JEFE DE ASUNTOS JURÍDICO CONTRACTUALES	-	DECRETO LEGISLATIVO N° 728	OCUPADA	DNI	09461356	ANTONIO MICHAEL RODRIGUEZ MARTINEZ	21/12/2017	INDETERMINADO	S/ 89,508.00	S/ 89,508.00	S/ 62,743.65
38	1268	000122	ABOGADO SENIOR	-	DECRETO LEGISLATIVO N° 728	OCUPADA	DNI	16806314	MARTHA YSABEL ZAMORA BARBOZA	9/02/2021	INDETERMINADO	S/ 75,558.00	S/ 59,166.67	S/ 42,175.91
39	1268	000119	ABOGADO SENIOR	-	DECRETO LEGISLATIVO N° 728	OCUPADA	DNI	10077798	PAUL GERSON TAMAYO PEREYRA	27/12/2016	INDETERMINADO	S/ 75,558.00	S/ 75,000.00	S/ 55,945.17

40	1268	000120	ABOGADO SENIOR	-	DECRETO LEGISLATIVO N° 728	OCUPADA	DNI	41187575	CLAUDIA ELIZABETH VENEGAS DELGADO	27/12/2016	INDETERMINADO	S/	75,558.00	S/ 75,558.00	S/ 55,051.69
41	1268	000121	ABOGADO SENIOR	-	DECRETO LEGISLATIVO N° 728	OCUPADA	DNI	04436995	JOSE CARLOS ROJAS ZEBALLOS	13/12/2012	INDETERMINADO	S/	75,558.00	S/ 75,558.00	S/ 55,158.05
42	1268	000156	JEFE DE ASUNTOS JURÍDICO REGULATORIOS Y ADMINISTRATIVOS	-	DECRETO LEGISLATIVO N° 728	OCUPADA	DNI	40856459	VICTOR ADRIAN ARROYO TOCTO	20/10/2015	INDETERMINADO	S/	89,508.00	S/ 89,508.00	S/ 64,164.45
43	1268	000117	ABOGADO SENIOR EN MATERIA REGULATORIA	-	DECRETO LEGISLATIVO N° 728	OCUPADA	DNI	41192460	GLORIA VIVIANA MUÑOZ RUIZ	3/01/2017	INDETERMINADO	S/	75,558.00	S/ 75,558.00	S/ 55,218.81
44	1268	000118	ABOGADO SENIOR EN MATERIA ADMINISTRATIVA	-	DECRETO LEGISLATIVO N° 728	OCUPADA	DNI	40380845	GINA ISABEL MATTA REYES	29/11/2018	INDETERMINADO	S/	75,558.00	S/ 73,750.00	S/ 46,776.72
45	1268	000145	GERENTE DE PLANEAMIENTO Y PRESUPUESTO	-	DECRETO LEGISLATIVO N° 728	OCUPADA	DNI	07546366	VICTOR HUGO LA ROSA ROSADO	18/07/2018	INDETERMINADO	S/	93,558.00	S/ 93,558.00	S/ 66,952.20
46	1268	000023	ABOGADO	-	DECRETO LEGISLATIVO N° 728	OCUPADA	DNI	44710860	ISABEL FABIOLA CASTILLO SIFUENTES	5/04/2018	INDETERMINADO	S/	57,558.00	S/ 57,000.00	S/ 42,438.89
47	1268	000021	ESPECIALISTA EN PLANEAMIENTO Y ESTADÍSTICA	-	DECRETO LEGISLATIVO N° 728	OCUPADA	DNI	42291798	SILVANA MARIELLA GARCIA BELTRAN	15/10/2018	INDETERMINADO	S/	57,558.00	S/ 57,000.00	S/ 42,564.98
48	1268	000022	ESPECIALISTA EN PRESUPUESTO	-	DECRETO LEGISLATIVO N° 728	OCUPADA	DNI	09827789	LUIS EMILIO SAAVEDRA CASTILLO	2/01/2014	INDETERMINADO	S/	57,558.00	S/ 57,000.00	S/ 17,795.99
49	1268	000081	ESPECIALISTA EN MEJORA CONTINUA	-	DECRETO LEGISLATIVO N° 728	OCUPADA	DNI	07501733	PAOLA MONICA BENITES RUIZ	8/02/2010	INDETERMINADO	S/	42,558.00	S/ 42,000.00	S/ 22,333.01
50	1268	000127	GERENTE DE ADMINISTRACIÓN	-	DECRETO LEGISLATIVO N° 728	OCUPADA	DNI	09765509	JOSE TITO PEÑALOZA VARGAS	1/03/2018	INDETERMINADO	S/	93,558.00	S/ 93,558.00	S/ 66,206.55
51	1268	000146	JEFE DE GESTIÓN DE RECURSOS HUMANOS	-	DECRETO LEGISLATIVO N° 728	OCUPADA	DNI	09167709	LICCIA MARIA FALCONE VARGAS	1/06/2019	INDETERMINADO	S/	89,508.00	S/ 88,950.00	S/ 75,300.14
52	1268	000130	ESPECIALISTA EN ORGANIZACIÓN DEL TRABAJO Y GESTIÓN DEL RENDIMIENTO	-	DECRETO LEGISLATIVO N° 728	OCUPADA	DNI	06674220	JOSE JORGE ERNESTO GUEVARA GUARDIA	26/05/2016	INDETERMINADO	S/	75,558.00	S/ 75,558.00	S/ 55,158.05
53	1268	000157	ABOGADO SENIOR	-	DECRETO LEGISLATIVO N° 728	OCUPADA	DNI	40515682	ANGEL EULOGIO PORTUGAL VARGAS	31/10/2016	INDETERMINADO	S/	75,558.00	S/ 75,558.00	S/ 54,914.85
54	1268	000131	ANALISTA EN GESTIÓN DEL EMPLEO Y COMPENSACIONES	-	DECRETO LEGISLATIVO N° 728	OCUPADA	DNI	41421341	JENNY IRMA RUPAY CERVANTES	22/01/2013	INDETERMINADO	S/	57,558.00	S/ 57,000.00	S/ 41,772.55
55	1268	000148	JEFE DE LOGÍSTICA Y CONTROL PATRIMONIAL	-	DECRETO LEGISLATIVO N° 728	OCUPADA	DNI	41081750	THOU SU CHEN CHEN	2/07/2018	INDETERMINADO	S/	89,508.00	S/ 89,508.00	S/ 64,362.46
56	1268	000059	ESPECIALISTA EN CONTRATACIONES I	-	DECRETO LEGISLATIVO N° 728	OCUPADA	DNI	07511402	JHON MIGUEL GUTIERREZ INCA	15/07/2013	INDETERMINADO	S/	75,558.00	S/ 75,000.00	S/ 54,776.21
57	1268	000091	ESPECIALISTA EN CONTRATACIONES II	-	DECRETO LEGISLATIVO N° 728	OCUPADA	DNI	40036372	LIDIA YANET PEREYRA MONTOYA	31/10/2017	INDETERMINADO	S/	57,558.00	S/ 57,000.00	S/ 42,564.98
58	1268	000128	ABOGADO	-	DECRETO LEGISLATIVO N° 728	OCUPADA	DNI	40906006	ERIKA VANESSA MATUTE GONZALES	9/11/2016	INDETERMINADO	S/	57,558.00	S/ 57,558.00	S/ 42,862.30
59	1268	000137	ESPECIALISTA EN ALMACÉN III	-	DECRETO LEGISLATIVO N° 728	OCUPADA	DNI	07004042	ADELA ROSARIO ORUE MARTINEZ	15/11/2013	INDETERMINADO	S/	42,558.00	S/ 42,000.00	S/ 29,071.87
60	1268	000139	ASISTENTE EN SERVICIOS GENERALES	-	DECRETO LEGISLATIVO N° 728	OCUPADA	DNI	42763398	FLAVIO MORÁN CARDENAS	13/11/2013	INDETERMINADO	S/	30,558.00	S/ 30,000.00	S/ 22,595.16
61	1268	000141	ASISTENTE DE TRANSPORTE	-	DECRETO LEGISLATIVO N° 728	OCUPADA	DNI	06746956	CARLOS ALBERTO QUEVEDO BURNEO	13/09/2010	INDETERMINADO	S/	30,558.00	S/ 30,558.00	S/ 12,652.81
62	1268	000149	JEFE DE CONTABILIDAD	-	DECRETO LEGISLATIVO N° 728	OCUPADA	DNI	01062777	WILDORO GRONERT ALVA	1/08/2017	INDETERMINADO	S/	89,508.00	S/ 88,950.00	S/ 63,928.32
63	1268	000132	ESPECIALISTA EN INTEGRACIÓN CONTABLE I	-	DECRETO LEGISLATIVO N° 728	OCUPADA	DNI	40027094	ADA VANESSA CHAUPIS RODRIGUEZ	31/03/2017	INDETERMINADO	S/	75,558.00	S/ 75,000.00	S/ 54,670.63
64	1268	000161	ESPECIALISTA EN CONTROL PREVIO I	-	DECRETO LEGISLATIVO N° 728	OCUPADA	DNI	09470143	JESUS JAVIER BALLADARES SANDOVAL	22/06/2021	INDETERMINADO	S/	75,558.00	S/ -	S/ -
65	1268	000147	JEFE DE TESORERÍA	-	DECRETO LEGISLATIVO N° 728	OCUPADA	DNI	08186188	RICARDO JAVIER MERCADO TOLEDO	7/09/2016	INDETERMINADO	S/	89,508.00	S/ 89,508.00	S/ 62,881.57
66	1268	000134	ESPECIALISTA EN OPERACIONES FINANCIERAS I	-	DECRETO LEGISLATIVO N° 728	OCUPADA	DNI	09904796	ROSSMERY CALLE ESPINOZA	16/05/2017	INDETERMINADO	S/	75,558.00	S/ 75,558.00	S/ 55,051.69
67	1268	000135	ESPECIALISTA EN PAGOS II	-	DECRETO LEGISLATIVO N° 728	OCUPADA	DNI	09781867	REYNA DE LOS ANGELES RUBIO BEDREGAL	31/10/2017	INDETERMINADO	S/	42,558.00	S/ 42,558.00	S/ 32,611.28
68	1268	000151	JEFE DE TECNOLOGÍAS DE LA INFORMACIÓN	-	DECRETO LEGISLATIVO N° 728	OCUPADA	DNI	10003836	CESAR ENRIQUE TALLEDO LEON	1/08/2017	INDETERMINADO	S/	89,508.00	S/ 89,508.00	S/ 64,245.43
69	1268	000028	ESPECIALISTA DE BASE DE DATOS Y PROGRAMACIÓN II	-	DECRETO LEGISLATIVO N° 728	OCUPADA	DNI	41047389	JUAN ANTONIO CORONADO SANCHEZ	2/04/2012	INDETERMINADO	S/	57,558.00	S/ 57,000.00	S/ 42,438.89
70	1268	000030	ESPECIALISTA DE REDES Y TELECOMUNICACIONES II	-	DECRETO LEGISLATIVO N° 728	OCUPADA	DNI	42807645	EVERTH JESUS GOMEZ BACILIO	13/09/2013	INDETERMINADO	S/	57,558.00	S/ 57,558.00	S/ 43,684.11
71	1268	000027	ASISTENTE DE SOPORTE TÉCNICO A USUARIOS	-	DECRETO LEGISLATIVO N° 728	OCUPADA	DNI	18138666	LIZ NOEMI FARFAN ALFARO	13/04/2012	INDETERMINADO	S/	30,558.00	S/ 30,000.00	S/ 20,964.74
72	1268	000037	GERENTE DE REGULACIÓN Y ESTUDIOS ECONÓMICOS	-	DECRETO LEGISLATIVO N° 728	OCUPADA	DNI	09678120	LUIS RICARDO QUESADA ORE	28/04/2014	INDETERMINADO	S/	93,558.00	S/ 93,000.00	S/ 66,537.24
73	1268	000038	SECRETARIA	-	DECRETO LEGISLATIVO N° 728	OCUPADA	DNI	09399584	MILAGROS GRACIELA EYZAGUIRRE EYZAGUIRRE	8/11/2013	INDETERMINADO	S/	30,558.00	S/ 30,558.00	S/ 21,796.89
74	1268	000040	JEFE DE REGULACIÓN	-	DECRETO LEGISLATIVO N° 728	OCUPADA	DNI	41312875	DAYSI MELINA CALDAS CABRERA	20/05/2013	INDETERMINADO	S/	89,958.00	S/ 89,958.00	S/ 58,098.50
75	1268	000039	COORDINADOR DE ASUNTOS FINANCIEROS	-	DECRETO LEGISLATIVO N° 728	OCUPADA	DNI	07476287	JOSE ANTONIO GUTIERREZ DAMAZO	2/05/2014	INDETERMINADO	S/	89,958.00	S/ 89,958.00	S/ 65,753.58
76	1268	000042	ANALISTA DE REGULACIÓN EN MATERIA DE PUERTOS I	-	DECRETO LEGISLATIVO N° 728	OCUPADA	DNI	41401720	ROBERTO CARLOS DAGA LAZARO	1/06/2018	INDETERMINADO	S/	75,558.00	S/ 75,000.00	S/ 54,776.21
77	1268	000043	ANALISTA DE REGULACIÓN EN MATERIA DE CARRETERAS Y VÍAS FÉRREAS I	-	DECRETO LEGISLATIVO N° 728	OCUPADA	DNI	10620045	YESSICA GUADALUPE OCHOA CARBAJO	28/08/2019	INDETERMINADO	S/	75,558.00	S/ 75,558.00	S/ 55,218.81
78	1268	000041	ANALISTA DE REGULACIÓN EN MATERIA DE AEROPUERTOS I	-	DECRETO LEGISLATIVO N° 728	OCUPADA	DNI	42393918	ARLE QUISPE VILLAFUERTE	1/08/2011	INDETERMINADO	S/	75,558.00	S/ 75,558.00	S/ 55,051.69
79	1268	000044	ANALISTA DE REGULACIÓN EN MATERIA DE AEROPUERTOS III	-	DECRETO LEGISLATIVO N° 728	OCUPADA	DNI	71269203	JOSUE MACK LINDER ZAVALETA MEDINA	31/10/2017	INDETERMINADO	S/	42,558.00	S/ 42,000.00	S/ 32,274.66
80	1268	000046	JEFE DE ESTUDIOS ECONÓMICOS	-	DECRETO LEGISLATIVO N° 728	OCUPADA	DNI	42066157	SANDRA FIORELLA QUEUA DE LA SOTTA	7/03/2018	HASTA EL RETORNO DEL TITULAR	S/	89,958.00	S/ 89,400.00	S/ 64,291.87
81	1268	000048	ANALISTA DE ESTUDIOS ECONÓMICOS II	-	DECRETO LEGISLATIVO N° 728	OCUPADA	DNI	42295947	JUNIOR MISSAEL ALVAREZ HUAMAN	1/07/2019	INDETERMINADO	S/	57,558.00	S/ 57,000.00	S/ 42,519.13
82	1268	000049	ANALISTA DE ESTUDIOS ECONÓMICOS III	-	DECRETO LEGISLATIVO N° 728	OCUPADA	DNI	46638636	MANUEL MARTIN MORILLO BLAS	1/10/2019	INDETERMINADO	S/	42,558.00	S/ 42,000.00	S/ 32,819.47
83	1268	000158	GERENTE DE ATENCIÓN AL USUARIO	15/09/2021	DECRETO LEGISLATIVO N° 728	VACANTE	-	-	-	-	-	-		-	-
84	1268	000052	GERENTE ADJUNTO DE LA GERENCIA DE ATENCIÓN AL USUARIO	-	DECRETO LEGISLATIVO N° 728	OCUPADA	DNI	10783434	ERIC CHARLES RAPHAEL VONTRAT LINO	27/10/2015	INDETERMINADO	S/	90,558.00	S/ 90,558.00	S/ 64,925.32
85	1268	000159	ESPECIALISTA EN SEGUIMIENTO Y MONITOREO DE USUARIOS	-	DECRETO LEGISLATIVO N° 728	OCUPADA	DNI	43608509	GABRIELA MENDOZA MARTINEZ	19/03/2018	INDETERMINADO	S/	75,558.00	S/ 75,000.00	S/ 54,776.21
86	1268	000014	SECRETARIA	-	DECRETO LEGISLATIVO N° 728	OCUPADA	DNI	25616871	CARMEN HAYDEE TAPIA RAMOS	20/12/2004	INDETERMINADO	S/	30,558.00	S/ 30,000.00	S/ 15,118.76
87	1268	000160	JEFE DE ATENCIÓN AL USUARIO INTERMEDIO	-	DECRETO LEGISLATIVO N° 728	OCUPADA	DNI	42125981	JOSE ANGELLO TANGHERLINI CASAL	27/03/2017	INDETERMINADO	S/	89,508.00	S/ 34,777.67	S/ 23,730.82

88	1268	000162	ESPECIALISTA EN ATENCIÓN AL USUARIO INTERMEDIO	-	DECRETO LEGISLATIVO N° 728	OCUPADA	DNI	09850852	BERTHA APARICIO YAMASHIRO	19/06/2018	INDETERMINADO	S/ 75,558.00	S/ 84,083.00	S/ 61,127.43
89	1268	000163	JEFE DE ATENCIÓN AL USUARIO FINAL	-	DECRETO LEGISLATIVO N° 728	OCUPADA	DNI	40053031	EVELYN EDITH CHUMACERO ASENCION	27/03/2017	INDETERMINADO	S/ 89,508.00	S/ 89,508.00	S/ 63,712.85
90	1268	000164	ESPECIALISTA EN ATENCIÓN AL USUARIO FINAL	-	DECRETO LEGISLATIVO N° 728	OCUPADA	DNI	41602405	MAGDA FIORELLA VASQUEZ VELASQUEZ	13/11/2017	INDETERMINADO	S/ 75,558.00	S/ 75,558.00	S/ 39,253.33
91	1268	000165	ESPECIALISTA EN ATENCIÓN AL USUARIO FINAL	-	DECRETO LEGISLATIVO N° 728	OCUPADA	DNI	10177609	ANGELA ARRESCURRENAGA SANTISTEBAN	12/06/2018	INDETERMINADO	S/ 75,558.00	S/ 93,000.00	S/ 65,001.02
92	1268	000051	GERENTE DE SUPERVISIÓN Y FISCALIZACIÓN	15/09/2021	DECRETO LEGISLATIVO N° 728	VACANTE	-	-	-	-	-	-	-	-
93	1268	000133	ABOGADO SENIOR DE LA GSF	15/09/2021	DECRETO LEGISLATIVO N° 728	VACANTE	-	-	-	-	-	-	-	-
94	1268	000053	ANALISTA DE GESTIÓN I	-	DECRETO LEGISLATIVO N° 728	OCUPADA	DNI	09161102	JAMES VICTOR MADGE MARIATEGUI	9/11/2017	INDETERMINADO	S/ 75,558.00	S/ 75,000.00	S/ 54,776.21
95	1268	000090	SUPERVISOR ESTADÍSTICO FINANCIERO II	-	DECRETO LEGISLATIVO N° 728	OCUPADA	DNI	28295944	ELIZABETH MONICA ORTEGA MATUTE	20/07/2012	INDETERMINADO	S/ 57,558.00	S/ 57,558.00	S/ 42,585.25
96	1268	000054	ESPECIALISTA DE GESTIÓN DE LA INFORMACIÓN II	-	DECRETO LEGISLATIVO N° 728	OCUPADA	DNI	10009811	SANDRA JULISSA LOPEZ DONGO	16/05/2016	INDETERMINADO	S/ 57,558.00	S/ 57,000.00	S/ 43,407.54
97	1268	000060	SECRETARIA	-	DECRETO LEGISLATIVO N° 728	OCUPADA	DNI	10866737	JUANA GRACIELA SANCHEZ GRANDA DE LOPEZ	1/04/1999	INDETERMINADO	S/ 30,558.00	S/ 30,000.00	S/ 27,834.92
98	1268	000064	APOYO ADMINISTRATIVO	-	DECRETO LEGISLATIVO N° 728	OCUPADA	DNI	10202192	JESSICA REATEGUI SANCHEZ	6/12/2012	INDETERMINADO	S/ 15,108.00	S/ 15,108.00	S/ 12,347.57
99	1268	000104	SUPERVISOR ECONÓMICO FINANCIERO AEROPORTUARIO I	-	DECRETO LEGISLATIVO N° 728	OCUPADA	DNI	09830351	ERNESTO ALBERTO MAMANI OSORIO	31/10/2017	INDETERMINADO	S/ 75,558.00	S/ 75,558.00	S/ 55,051.69
100	1268	000082	SUPERVISOR ECONÓMICO FINANCIERO FERROVIARIO I	-	DECRETO LEGISLATIVO N° 728	OCUPADA	DNI	10047119	BORIS ANDRE CORDOVA CHUQUIVAL	28/05/2018	INDETERMINADO	S/ 75,558.00	S/ 75,000.00	S/ 55,685.25
101	1268	000083	SUPERVISOR ECONÓMICO FINANCIERO PORTUARIO I	-	DECRETO LEGISLATIVO N° 728	OCUPADA	DNI	09940246	EDWIN EDUARDO OLIVERA CUADROS	24/03/2021	INDETERMINADO	S/ 75,558.00	S/ 40,416.67	S/ 30,513.68
102	1268	000096	SUPERVISOR ECONÓMICO FINANCIERO DE LA RED VIAL II	-	DECRETO LEGISLATIVO N° 728	OCUPADA	DNI	45282862	CRISTIAN RICARDO ORTIZ VARIAS	2/09/2019	INDETERMINADO	S/ 57,558.00	S/ 57,000.00	S/ 43,261.46
103	1268	000113	SUPERVISOR ECONÓMICO FINANCIERO DE LA RED VIAL II	-	DECRETO LEGISLATIVO N° 728	OCUPADA	DNI	70427976	CESAR LUIS PEREZ GOMEZ	26/06/2019	INDETERMINADO	S/ 57,558.00	S/ 57,000.00	S/ 43,407.54
104	1268	000068	SUPERVISOR ECONÓMICO FINANCIERO DE LA RED VIAL II	-	DECRETO LEGISLATIVO N° 728	OCUPADA	DNI	43142513	LUPE ENITH BARRIA RODRIGUEZ	13/03/2018	INDETERMINADO	S/ 57,558.00	S/ 57,000.00	S/ 43,407.54
105	1268	000114	SUPERVISOR DE OPERACIONES AEROPORTUARIAS I	15/09/2021	DECRETO LEGISLATIVO N° 728	VACANTE	-	-	-	-	-	-	-	-
106	1268	000073	SUPERVISOR DE OPERACIONES FERROVIARIAS I	-	DECRETO LEGISLATIVO N° 728	OCUPADA	DNI	19808844	SANDRO HOSPINAL P ESCAJADILLO	16/10/2013	INDETERMINADO	S/ 75,558.00	S/ 75,558.00	S/ 49,968.87
107	1268	000098	SUPERVISOR DE OPERACIONES DE LA RED VIAL I	-	DECRETO LEGISLATIVO N° 728	OCUPADA	DNI	07873913	MARIO MARTIN VOLTA ALOMIA	31/12/2008	INDETERMINADO	S/ 75,558.00	S/ 75,558.00	S/ 53,630.89
108	1268	000094	SUPERVISOR DE OPERACIONES DE LA RED VIAL I	-	DECRETO LEGISLATIVO N° 728	OCUPADA	DNI	16769237	JOSE MANUEL MUNDACA MAYORGA	25/08/2015	INDETERMINADO	S/ 75,558.00	S/ 75,558.00	S/ 55,051.69
109	1268	000074	SUPERVISOR DE OPERACIONES DE LA RED VIAL II	-	DECRETO LEGISLATIVO N° 728	OCUPADA	DNI	20989568	ISAAC RIOS DE LA CRUZ	1/07/2013	INDETERMINADO	S/ 75,558.00	S/ 75,558.00	S/ 53,898.49
110	1268	000089	SUPERVISOR DE OPERACIONES DE LA RED VIAL II	-	DECRETO LEGISLATIVO N° 728	OCUPADA	DNI	42463072	JULIO CESAR JIMENEZ MATUTE	14/07/2008	INDETERMINADO	S/ 57,558.00	S/ 57,558.00	S/ 24,832.91
111	1268	000109	SUPERVISOR DE INVERSIONES AEROPORTUARIAS I	-	DECRETO LEGISLATIVO N° 728	OCUPADA	DNI	08537594	WILLIAM ALBERTO SILVA CAMARGO	31/12/2008	INDETERMINADO	S/ 75,558.00	S/ 75,000.00	S/ 54,681.91
112	1268	000069	SUPERVISOR DE INVERSIONES AEROPORTUARIAS I	-	DECRETO LEGISLATIVO N° 728	OCUPADA	DNI	41540134	FRANCIS JACKELYN LOPEZ CARDENAS	9/12/2013	INDETERMINADO	S/ 75,558.00	S/ 74,358.00	S/ 55,434.58
113	1268	000077	SUPERVISOR DE INVERSIONES AEROPORTUARIAS I	-	DECRETO LEGISLATIVO N° 728	OCUPADA	DNI	40290643	JUAN JOSE MIKI NINOMIYA	19/09/2014	INDETERMINADO	S/ 75,558.00	S/ 75,000.00	S/ 54,733.70
114	1268	000026	SUPERVISOR DE INVERSIONES AEROPORTUARIAS II	7/07/2021	DECRETO LEGISLATIVO N° 728	VACANTE	-	-	-	-	-	-	-	-
115	1268	000111	SUPERVISOR DE INVERSIONES AEROPORTUARIAS II	-	DECRETO LEGISLATIVO N° 728	OCUPADA	DNI	40497685	RENZO FERNANDO SUAREZ SALINAS	5/11/2013	INDETERMINADO	S/ 57,558.00	S/ 57,558.00	S/ 42,810.23
116	1268	000101	SUPERVISOR DE INVERSIONES PORTUARIAS I	-	DECRETO LEGISLATIVO N° 728	OCUPADA	DNI	06022271	LUIS EDUARDO ALVAREZ ESTRADA	1/08/2007	INDETERMINADO	S/ 75,558.00	S/ 75,558.00	S/ 51,448.97
117	1268	000086	SUPERVISOR DE INVERSIONES FERROVIARIAS I	-	DECRETO LEGISLATIVO N° 728	OCUPADA	DNI	25628926	LUIS ALBERTO VASQUEZ PAZ	11/06/2007	INDETERMINADO	S/ 75,558.00	S/ 75,279.00	S/ 54,396.28
118	1268	000071	SUPERVISOR DE INVERSIONES FERROVIARIAS I	-	DECRETO LEGISLATIVO N° 728	OCUPADA	DNI	29553122	HERNAN GONZALO MORENO DELGADO	19/10/2010	INDETERMINADO	S/ 75,558.00	S/ 75,558.00	S/ 54,798.05
119	1268	000097	SUPERVISOR DE INVERSIONES DE LA RED VIAL I	-	DECRETO LEGISLATIVO N° 728	OCUPADA	DNI	06063706	ABEL HERNAN GARCIA CAYCHO	2/01/2013	INDETERMINADO	S/ 75,558.00	S/ 75,558.00	S/ 55,049.23
120	1268	000088	SUPERVISOR DE INVERSIONES DE LA RED VIAL I	-	DECRETO LEGISLATIVO N° 728	OCUPADA	DNI	24710342	EDWIN DELGADO FUENTES	31/12/2008	INDETERMINADO	S/ 75,558.00	S/ 75,558.00	S/ 53,699.25
121	1268	000076	SUPERVISOR DE INVERSIONES DE LA RED VIAL I	-	DECRETO LEGISLATIVO N° 728	OCUPADA	DNI	30850553	HENRRI ANTONIO SALAS PAICO	6/02/2012	INDETERMINADO	S/ 75,558.00	S/ 75,558.00	S/ 34,437.32
122	1268	000087	SUPERVISOR DE INVERSIONES DE LA RED VIAL I	-	DECRETO LEGISLATIVO N° 728	OCUPADA	DNI	32915485	DANIEL MARTIN AVENDAÑO VARIAS	8/03/2012	INDETERMINADO	S/ 75,558.00	S/ 75,558.00	S/ 55,003.51
123	1268	000017	SUPERVISOR DE INVERSIONES DE LA RED VIAL I	-	DECRETO LEGISLATIVO N° 728	OCUPADA	DNI	07595678	MIGUEL ANGEL CABRERA CARRILLO	6/03/2018	HASTA EL RETORNO DEL TITULAR	S/ 75,558.00	S/ 75,000.00	S/ 54,129.03
124	1268	000075	SUPERVISOR DE INVERSIONES DE LA RED VIAL I	-	DECRETO LEGISLATIVO N° 728	OCUPADA	DNI	09599942	CRISTIAN HUMBERTO LEA POMA	2/01/2014	INDETERMINADO	S/ 75,558.00	S/ 75,558.00	S/ 55,051.69
125	1268	000072	SUPERVISOR DE INVERSIONES DE LA RED VIAL I	-	DECRETO LEGISLATIVO N° 728	OCUPADA	DNI	09642556	ROLANDO ROQUE TORRES MARQUEZ	24/03/2014	INDETERMINADO	S/ 75,558.00	S/ 75,558.00	S/ 55,158.05
126	1268	000136	SUPERVISOR AMBIENTAL I	-	DECRETO LEGISLATIVO N° 728	OCUPADA	DNI	10058082	SUSANA DE LOS MILAGROS ROSALES ALVARADO	28/03/2016	INDETERMINADO	S/ 75,558.00	S/ 75,558.00	S/ 54,409.65
127	1268	000057	ABOGADO SENIOR	-	DECRETO LEGISLATIVO N° 728	OCUPADA	DNI	10540923	JORGE HERNAN ARTOLA GRADOS	31/12/2008	INDETERMINADO	S/ 75,558.00	S/ 75,558.00	S/ 54,837.39
128	1268	000056	ABOGADO SENIOR	-	DECRETO LEGISLATIVO N° 728	OCUPADA	DNI	40814279	HUANQUI VALCARCEL PATRICIA FATIMA	21/05/2021	INDETERMINADO	S/ 75,558.00	S/ 16,759.67	S/ 12,709.54
129	1268	000166	JEFE DE CONTRATOS AEROPORTUARIOS	-	DECRETO LEGISLATIVO N° 728	OCUPADA	DNI	10788181	LUIS DANILO CAMPOS FLORES	1/04/2011	INDETERMINADO	S/ 89,508.00	S/ 88,950.00	S/ 63,803.13
130	1268	000108	ANALISTA DE CONTRATOS AEROPORTUARIOS I	-	DECRETO LEGISLATIVO N° 728	OCUPADA	DNI	40208736	AVITA MONICA MELGAREJO SANCHEZ	14/12/2012	INDETERMINADO	S/ 78,558.00	S/ 78,558.00	S/ 57,135.96
131	1268	000061	SECRETARIA	-	DECRETO LEGISLATIVO N° 728	OCUPADA	DNI	06641859	JUANA LUISA BARRERA CHAVEZ	31/12/2008	INDETERMINADO	S/ 30,558.00	S/ 30,558.00	S/ 16,165.99
132	1268	000167	JEFE DE CONTRATOS PORTUARIOS	-	DECRETO LEGISLATIVO N° 728	OCUPADA	DNI	09857290	CARLOS RICARDO ALIAGA CALDERON	1/05/2014	INDETERMINADO	S/ 89,508.00	S/ 89,508.00	S/ 64,290.43
133	1268	000100	ANALISTA DE CONTRATOS PORTUARIOS I	-	DECRETO LEGISLATIVO N° 728	OCUPADA	DNI	40718316	HANZ JOEL VILCAPOMA VIRRUETA	27/10/2015	INDETERMINADO	S/ 78,558.00	S/ 78,558.00	S/ 55,122.00
134	1268	000106	SUPERVISOR DE TECNOLOGÍAS PORTUARIAS I	15/09/2021	DECRETO LEGISLATIVO N° 728	VACANTE	-	-	-	-	-	-	-	-
135	1268	000110	ABOGADO SENIOR PORTUARIO	15/09/2021	DECRETO LEGISLATIVO N° 728	VACANTE	-	-	-	-	-	-	-	-

136	1268	000084	SECRETARIA	-	DECRETO LEGISLATIVO N° 728	OCUPADA	DNI	43477364	ARLETTE MILAGROS GARCIA ADRIANZEN	6/12/2012	INDETERMINADO	S/	30,558.00	S/	30,000.00	S/ 22,973.53
137	1268	000169	JEFE DE CONTRATOS FERROVIARIOS Y DEL METRO DE LIMA	-	DECRETO LEGISLATIVO N° 728	OCUPADA	DNI	09594195	CESAR MANUEL JIMENEZ ESPINOZA	8/06/2020	INDETERMINADO	S/	89,508.00	S/	87,716.65	S/ 63,819.27
138	1268	000070	ANALISTA DE CONTRATOS FERROVIARIOS I	-	DECRETO LEGISLATIVO N° 728	OCUPADA	DNI	09797846	DAVID ALEJANDRO VILLEGAS BALAREZO	16/04/2013	INDETERMINADO	S/	78,558.00	S/	78,558.00	S/ 55,663.50
139	1268	000062	SECRETARIA	-	DECRETO LEGISLATIVO N° 728	OCUPADA	DNI	47723217	KATHERINE LIZET FALCON QUISPE	6/11/2017	INDETERMINADO	S/	30,558.00	S/	30,000.00	S/ 24,189.38
140	1268	000168	JEFE DE CONTRATOS DE LA RED VIAL	-	DECRETO LEGISLATIVO N° 728	OCUPADA	DNI	23853912	JOHN ALBERT VEGA VASQUEZ	5/12/2016	INDETERMINADO	S/	89,508.00	S/	93,558.00	S/ 68,373.00
141	1268	000085	ANALISTA DE CONTRATO DE LA RED VIAL I	-	DECRETO LEGISLATIVO N° 728	OCUPADA	DNI	06627071	WILFREDO BECERRA SILVA	6/08/2013	INDETERMINADO	S/	78,558.00	S/	78,000.00	S/ 66,873.88
142	1268	000129	SECRETARIA	-	DECRETO LEGISLATIVO N° 728	OCUPADA	DNI	07216878	MARIA SOLEDAD EXEBIO NARANJO	1/05/2010	INDETERMINADO	S/	30,558.00	S/	30,000.00	S/ 22,121.62
143	1268	000170	JEFE DE FISCALIZACIÓN	-	DECRETO LEGISLATIVO N° 728	OCUPADA	DNI	09843501	WILBER JAVIER PEREZ ALATA	31/12/2018	INDETERMINADO	S/	89,508.00	S/	89,508.00	S/ 62,785.41
144	1268	000150	SECRETARIO TÉCNICO DE LOS TRIBUNALES DEL OSITRAN	-	DECRETO LEGISLATIVO N° 728	OCUPADA	DNI	10790733	TITO FERNANDO JIMENEZ CERRON	22/09/2016	INDETERMINADO	S/	89,508.00	S/	88,950.00	S/ 63,736.43
145	1268	000126	ABOGADO	-	DECRETO LEGISLATIVO N° 728	OCUPADA	DNI	40947207	JACKELINE CARRILLO REATEGUI	5/12/2019	INDETERMINADO	S/	42,558.00	S/	42,558.00	S/ 32,632.69
146	1268	000018	SECRETARIO TÉCNICO DE LOS CUERPOS COLEGIADOS	-	DECRETO LEGISLATIVO N° 728	OCUPADA	DNI	41166773	JOSE HECTOR ZEGARRA ROMERO	13/12/2016	INDETERMINADO	S/	89,508.00	S/	89,508.00	S/ 64,164.45
147	1268	000003	COORDINADOR IN SITU PARA EL SEGUIMIENT	-	DECRETO LEGISLATIVO N° 1057	OCUPADA	DNI	16471835	TEODORO PEREZ CUBAS	15/10/2013	INDETERMINADO	S/	75,600.00	S/	75,600.00	S/ 60,814.92
148	1268	000006	SUPERVISOR IN SITU	-	DECRETO LEGISLATIVO N° 1057	OCUPADA	DNI	07993163	FIDEL EVERTH AGUILAR GAMIO	12/04/2016	INDETERMINADO	S/	72,000.00	S/	72,000.00	S/ 36,976.02
149	1268	000013	ESPECIALISTA EN BIBLIOTECA Y CENTRO DE DOCUMENTACIÓN	-	DECRETO LEGISLATIVO N° 1057	OCUPADA	DNI	41555859	ALEXANDER MITCHELL CASTRO HORNA	27/01/2016	INDETERMINADO	S/	42,000.00	S/	42,000.00	S/ 32,502.30
150	1268	000014	INGENIERO IN SITU DE PUERTOS TERMINAL F	-	DECRETO LEGISLATIVO N° 1057	OCUPADA	DNI	26732252	HARDY LUIS CANTA VENTURA	3/03/2014	INDETERMINADO	S/	66,000.00	S/	66,000.00	S/ 50,941.60
151	1268	000017	AUXILIAR MOTORIZADO	-	DECRETO LEGISLATIVO N° 1057	OCUPADA	DNI	10014642	LUIS ENRIQUE ZAPATA CRUZ	23/06/2015	INDETERMINADO	S/	24,000.00	S/	24,000.00	S/ 18,856.80
152	1268	000023	PROFESIONAL PARA LA SUPERVISIÓN DE INV	-	DECRETO LEGISLATIVO N° 1057	OCUPADA	DNI	19857763	ELIAS TORIBIO QUISPE DE LA CRUZ	19/05/2014	INDETERMINADO	S/	93,600.00	S/	93,600.00	S/ 73,287.66
153	1268	000026	INGENIERO MECÁNICO ELÉCTRICO PARA LA S	-	DECRETO LEGISLATIVO N° 1057	OCUPADA	DNI	06085920	MAXIMO CASIMIRO MONTOYA GUILLEN	18/11/2013	INDETERMINADO	S/	69,000.00	S/	69,000.00	S/ 62,159.10
154	1268	000029	COORDINADOR IN SITU IIRSA NORTE - CANCH	-	DECRETO LEGISLATIVO N° 1057	OCUPADA	DNI	01115103	GUSTAVO SALOMON JOSEPH BARTRA	15/10/2013	INDETERMINADO	S/	75,600.00	S/	75,600.00	S/ 53,636.88
155	1268	000035	INGENIERO MECÁNICO ELÉCTRICO PARA LA S	-	DECRETO LEGISLATIVO N° 1057	OCUPADA	DNI	08710419	JULIO CESAR LOPEZ BELTRAN	18/11/2013	INDETERMINADO	S/	69,000.00	S/	69,000.00	S/ 62,159.10
156	1268	000043	SUPERVISOR IN SITU PARA EL SEGUIMIENTO	-	DECRETO LEGISLATIVO N° 1057	OCUPADA	DNI	08736289	PEDRO RENE FRANCO PEBE	6/03/2014	INDETERMINADO	S/	75,600.00	S/	75,600.00	S/ 69,552.00
157	1268	000045	ESPECIALISTA EN SEGUIMIENTO Y MONITORI	-	DECRETO LEGISLATIVO N° 1057	OCUPADA	DNI	09790660	KELLY VANESSA HUERTA OLIVAS	4/02/2014	INDETERMINADO	S/	75,000.00	S/	75,000.00	S/ 56,575.26
158	1268	000046	AUXILIAR DE ARCHIVO	-	DECRETO LEGISLATIVO N° 1057	OCUPADA	DNI	46570149	MIGUEL ANGEL CUYA FRANCIA	9/12/2019	INDETERMINADO	S/	12,000.00	S/	11,800.00	S/ 10,130.49
159	1268	000050	SUPERVISOR IN SITU II	-	DECRETO LEGISLATIVO N° 1057	OCUPADA	DNI	28284076	RODOLFO TINEO NAJARRO	1/07/2016	INDETERMINADO	S/	75,600.00	S/	75,600.00	S/ 59,673.36
160	1268	000051	PROFESIONAL EN TESORERÍA	-	DECRETO LEGISLATIVO N° 1057	OCUPADA	DNI	09620409	EDUARDO IVAN MARCELO TORRE	22/10/2013	INDETERMINADO	S/	57,000.00	S/	57,000.00	S/ 29,786.48
161	1268	000053	ABOGADO	-	DECRETO LEGISLATIVO N° 1057	OCUPADA	DNI	08887130	ALICE KARINA BEJAR PEZO	20/11/2015	INDETERMINADO	S/	66,000.00	S/	66,000.00	S/ 51,963.60
162	1268	000060	ESPECIALISTA EN LA DEFENSA DE PROCESO	-	DECRETO LEGISLATIVO N° 1057	OCUPADA	DNI	41130363	OSCAR WILLIAM PEREZ VELASQUEZ	22/05/2015	INDETERMINADO	S/	66,000.00	S/	66,000.00	S/ 52,056.00
163	1268	000062	ASISTENTE DE OPERACIONES PORTUARIAS	-	DECRETO LEGISLATIVO N° 1057	OCUPADA	DNI	70440175	JULIO MARTIN CANDELA TEPE	12/11/2015	INDETERMINADO	S/	45,000.00	S/	45,000.00	S/ 34,899.90
164	1268	000066	SUPERVISOR IN SITU PARA LA SUPERVISIÓN	-	DECRETO LEGISLATIVO N° 1057	OCUPADA	DNI	09027880	MARCIAL YVAN JARA MALPARTIDA	31/05/2013	INDETERMINADO	S/	69,000.00	S/	69,000.00	S/ 54,372.90
165	1268	000067	SUPERVISOR IN SITU II TRAMO 4: INAMBARI –	-	DECRETO LEGISLATIVO N° 1057	OCUPADA	DNI	07106702	JAIME ENRIQUE CHAVEZ ARAUJO	1/07/2016	INDETERMINADO	S/	72,000.00	S/	72,000.00	S/ 56,782.20
166	1268	000068	APOYO ESPECIALIZADO DE PRESUPUESTO	-	DECRETO LEGISLATIVO N° 1057	OCUPADA	DNI	06742159	CARLOS ALBERTO BRAVO SAAVEDRA	26/11/2013	INDETERMINADO	S/	42,000.00	S/	42,000.00	S/ 33,180.00
167	1268	000071	COORDINADOR IN SITU PARA EL SEGUIMIENT	-	DECRETO LEGISLATIVO N° 1057	OCUPADA	DNI	00835494	ALDO ROMAN MARINA AREVALO	15/10/2013	INDETERMINADO	S/	75,600.00	S/	75,600.00	S/ 60,690.18
168	1268	000073	SUPERVISOR IN SITU PARA LA SUPERVISIÓN	-	DECRETO LEGISLATIVO N° 1057	OCUPADA	DNI	08675648	ANTONIO OYOLA DEL AGUILA	31/05/2013	INDETERMINADO	S/	72,000.00	S/	72,000.00	S/ 56,782.20
169	1268	000075	SUPERVISOR "IN SITU" PARA APOYAR EL SEG	-	DECRETO LEGISLATIVO N° 1057	OCUPADA	DNI	25653870	JULIO CESAR ALARCON IBARGUEN	7/02/2014	INDETERMINADO	S/	75,600.00	S/	75,600.00	S/ 69,552.00
170	1268	000076	COORDINADOR IN SITU TRAMO 1A: MARCONA	-	DECRETO LEGISLATIVO N° 1057	OCUPADA	DNI	31670371	MIGUEL ANGEL CORRALES DURAND	1/09/2016	INDETERMINADO	S/	75,600.00	S/	69,172.75	S/ 58,898.11
171	1268	000080	ASISTENTE DE ALMACÈN DE EXISTENCIAS	-	DECRETO LEGISLATIVO N° 1057	OCUPADA	DNI	10484269	EDITH PILAR PARIONA VEGA	18/09/2014	INDETERMINADO	S/	33,000.00	S/	33,000.00	S/ 26,401.65
172	1268	000083	SUPERVISOR DE INVERSIONES	-	DECRETO LEGISLATIVO N° 1057	OCUPADA	DNI	07677942	ROSARIO DEL PILAR DAVILA ROSALES	29/09/2014	INDETERMINADO	S/	75,000.00	S/	75,000.00	S/ 59,961.90
173	1268	000090	ESPECIALISTA LEGAL	-	DECRETO LEGISLATIVO N° 1057	OCUPADA	DNI	10702589	ANGELA RITA VENTURI MOQUILLAZA	3/12/2014	INDETERMINADO	S/	75,000.00	S/	75,000.00	S/ 59,296.50
174	1268	000092	APOYO EN TESORERIA	-	DECRETO LEGISLATIVO N° 1057	OCUPADA	DNI	43313715	MAICKY NOELIA AGURTO ACUÑA	23/12/2014	INDETERMINADO	S/	36,000.00	S/	36,000.00	S/ 22,697.27
175	1268	000094	ESPECIALISTA CONTABLE EN TRIBUTOS	-	DECRETO LEGISLATIVO N° 1057	OCUPADA	DNI	07629775	ESTELA MELVA TRUJILLO GONZALES	23/12/2014	INDETERMINADO	S/	60,000.00	S/	60,000.00	S/ 47,231.28
176	1268	000099	COORDINADOR IN SITU PARA EL SEGUIMIENT	-	DECRETO LEGISLATIVO N° 1057	OCUPADA	DNI	08797745	JUAN CARLOS MOLINA LUJAN	29/01/2015	INDETERMINADO	S/	75,600.00	S/	75,600.00	S/ 59,282.10
177	1268	000104	ESPECIALISTA EN ESTUDIOS ECONÓMICOS	-	DECRETO LEGISLATIVO N° 1057	OCUPADA	DNI	42717613	CINTHYA LOPEZ VASQUEZ	7/08/2019	INDETERMINADO	S/	75,000.00	S/	75,000.00	S/ 58,289.70
178	1268	000105	ESPECIALISTA LEGAL EN MATERIA SANCIONA	-	DECRETO LEGISLATIVO N° 1057	OCUPADA	DNI	10741146	ROCIO MENDOZA GUZMAN	20/02/2015	INDETERMINADO	S/	75,000.00	S/	75,000.00	S/ 59,296.50
179	1268	000106	COORDINADOR IN SITU	-	DECRETO LEGISLATIVO N° 1057	OCUPADA	DNI	25711665	LUIS ALBERTO BRICEÑO AGURTO	18/05/2015	INDETERMINADO	S/	75,000.00	S/	75,000.00	S/ 59,259.00
180	1268	000112	SUPERVISOR IN SITU II - TRAMO 5B - ILO-MOQ	-	DECRETO LEGISLATIVO N° 1057	OCUPADA	DNI	01315178	KENNETH AURELIO LUNA FLORES	1/07/2016	INDETERMINADO	S/	75,600.00	S/	75,600.00	S/ 60,951.00
181	1268	000142	CHOFER	-	DECRETO LEGISLATIVO N° 1057	OCUPADA	DNI	41663966	CESAR EDGARDO HUAMAN PORRAS	20/04/2015	INDETERMINADO	S/	21,000.00	S/	21,000.00	S/ 18,270.00
182	1268	000144	ANALISTA ECONÓMICO	-	DECRETO LEGISLATIVO N° 1057	OCUPADA	DNI	44800059	RICHARD BUSTAMANTE CHAVEZ	14/11/2019	INDETERMINADO	S/	39,000.00	S/	39,000.00	S/ 31,201.95
183	1268	000147	ESPECIALISTA AMBIENTAL PARA LA CONCESI	-	DECRETO LEGISLATIVO N° 1057	OCUPADA	DNI	26729513	SOFIA EMPERATRIZ ALCALDE POMA	4/05/2015	INDETERMINADO	S/	60,000.00	S/	60,000.00	S/ 48,077.28

184	1268	000149	SUPERVISOR CONTRACTUAL PARA LA LÍNEA	-	DECRETO LEGISLATIVO N° 1057	OCUPADA	DNI	07718336	MIGUEL JULIO GONZALEZ BEDOYA	7/05/2015	INDETERMINADO	S/ 75,000.00	S/ 75,000.00	S/ 69,000.00
185	1268	000151	SUPERVISOR IN SITU PARA EL SEGUIMIENTO	-	DECRETO LEGISLATIVO N° 1057	OCUPADA	DNI	10061173	JORGE LUIS ZAVALETA ALTAMIRANO	28/10/2015	INDETERMINADO	S/ 75,600.00	S/ 75,600.00	S/ 59,673.36
186	1268	000152	GESTOR DOCUMENTARIO	-	DECRETO LEGISLATIVO N° 1057	OCUPADA	DNI	43089378	CESAR JEAN PAUL NEYRA GONZALES	4/05/2015	INDETERMINADO	S/ 27,000.00	S/ 27,000.00	S/ 12,210.73
187	1268	000155	ASESOR LEGAL PARA LA CONCESIÓN DE LA I	-	DECRETO LEGISLATIVO N° 1057	OCUPADA	DNI	40478639	TANIA BEATRIZ VALLE MANCHEGO	28/04/2015	INDETERMINADO	S/ 75,000.00	S/ 75,000.00	S/ 59,191.50
188	1268	000181	ESPECIALISTA EN GESTIÓN DOCUMENTARIA	-	DECRETO LEGISLATIVO N° 1057	OCUPADA	DNI	16025156	VANINA KATIUSKA ENCISO ALVAREZ	2/06/2015	INDETERMINADO	S/ 66,000.00	S/ 66,000.00	S/ 47,612.29
189	1268	000189	ASISTENTE ADMINISTRATIVO	-	DECRETO LEGISLATIVO N° 1057	OCUPADA	DNI	41702596	CECILIA DEL ROSARIO GOYCOCHEA FLORES	22/06/2015	INDETERMINADO	S/ 15,000.00	S/ 15,000.00	S/ 12,865.29
190	1268	000192	CHOFER	-	DECRETO LEGISLATIVO N° 1057	OCUPADA	DNI	08406084	FREDDY FERNANDO COVEÑAS ASCURRA	10/09/2015	INDETERMINADO	S/ 18,000.00	S/ 18,000.00	S/ 11,465.83
191	1268	000195	ASISTENTE PARA LA ATENCIÓN DE CENTRAL	-	DECRETO LEGISLATIVO N° 1057	OCUPADA	DNI	40919520	KATHERINA MARTINEZ QUINTO	21/08/2015	INDETERMINADO	S/ 18,000.00	S/ 18,000.00	S/ 15,853.66
192	1268	000197	ESPECIALISTA AMBIENTAL – RED VIAL	-	DECRETO LEGISLATIVO N° 1057	OCUPADA	DNI	41177009	KARIN KATIA RIOS ARELLANO	25/08/2015	INDETERMINADO	S/ 60,000.00	S/ 60,000.00	S/ 45,745.09
193	1268	000200	ESPECIALISTA LEGAL TRIBUTARIO I	-	DECRETO LEGISLATIVO N° 1057	OCUPADA	DNI	20103910	LILIANA GIOVANNA CORILLOCLLA GUTARRA	1/09/2015	INDETERMINADO	S/ 75,000.00	S/ 75,000.00	S/ 60,324.00
194	1268	000201	ESPECIALISTA LEGAL TRIBUTARIO II	-	DECRETO LEGISLATIVO N° 1057	OCUPADA	DNI	43430905	ROSA MARIA CERDA HERNANDEZ	1/09/2015	INDETERMINADO	S/ 63,000.00	S/ 63,000.00	S/ 51,450.00
195	1268	000204	ASISTENTE ADMINISTRATIVO - ROTACIÓN	-	DECRETO LEGISLATIVO N° 1057	OCUPADA	DNI	10813973	HELENA DEL ROCIO LOPEZ GAYOSO	3/09/2015	INDETERMINADO	S/ 21,000.00	S/ 21,000.00	S/ 16,357.50
196	1268	000205	ANALISTA DE GESTIÓN DE PROYECTOS DE T	-	DECRETO LEGISLATIVO N° 1057	OCUPADA	DNI	47260394	CARLOS RODRIGUEZ TORVISCO	23/12/2019	INDETERMINADO	S/ 42,000.00	S/ 42,000.00	S/ 36,962.10
197	1268	000208	ASISTENTE EN ADMISTRACIÓN DE PERSONA	-	DECRETO LEGISLATIVO N° 1057	OCUPADA	DNI	71732346	SARA BETSABÉ COSSÍO CHÁVEZ	23/11/2020	INDETERMINADO	S/ 21,000.00	S/ 20,533.33	S/ 17,814.68
198	1268	000209	ABOGADO - ESPECIALISTA EN LA DEFENSA D	-	DECRETO LEGISLATIVO N° 1057	OCUPADA	DNI	18226417	YESSENIA PAOLA FUENTES ANDRADE	23/12/2015	INDETERMINADO	S/ 66,000.00	S/ 66,000.00	S/ 47,806.38
199	1268	000212	ANALISTA SENIOR REGULATORIO FINANCIER	-	DECRETO LEGISLATIVO N° 1057	OCUPADA	DNI	25793214	JUAN CARLOS AMES SANTILLAN	13/10/2015	INDETERMINADO	S/ 84,000.00	S/ 84,000.00	S/ 66,604.20
200	1268	000213	ESPECIALISTA DE OPERACIONES PORTUARI	-	DECRETO LEGISLATIVO N° 1057	OCUPADA	DNI	45370321	DAVID ANTONIO CHAVEZ MANRRIQUE	12/11/2015	INDETERMINADO	S/ 51,000.00	S/ 51,000.00	S/ 40,116.60
201	1268	000214	ESPECIALISTA LEGAL	-	DECRETO LEGISLATIVO N° 1057	OCUPADA	DNI	21288174	NOELIA DALILA PACHECO INGARUCA	19/01/2016	INDETERMINADO	S/ 75,000.00	S/ 75,000.00	S/ 58,799.40
202	1268	000223	APOYO ADMINISTRATIVO	-	DECRETO LEGISLATIVO N° 1057	OCUPADA	DNI	16766757	NADIA NAIR CIURLIZZA VILLAR	11/01/2016	INDETERMINADO	S/ 16,800.00	S/ 16,800.00	S/ 13,369.26
203	1268	000224	ESPECIALISTA EN ARCHIVO Y TRANSFORMAC	-	DECRETO LEGISLATIVO N° 1057	OCUPADA	DNI	43405933	ARTHUR RODRIGUEZ CHOCCARE	2/12/2019	INDETERMINADO	S/ 63,000.00	S/ 63,000.00	S/ 49,554.30
204	1268	000227	ESPECIALISTA EN GOBIERNO DIGITAL Y GES	-	DECRETO LEGISLATIVO N° 1057	OCUPADA	DNI	46224452	EYLEEN CAROLINA NORIEGA QUIROZ	13/02/2020	INDETERMINADO	S/ 54,000.00	S/ 54,000.00	S/ 42,476.40
205	1268	000233	ASISTENTE ADMINISTRATIVO (PLAZA GAU)	-	DECRETO LEGISLATIVO N° 1057	OCUPADA	DNI	10329329	JENNY ROSAURA TINEO HUAMAN	14/03/2016	INDETERMINADO	S/ 22,800.00	S/ 22,800.00	S/ 18,857.88
206	1268	000246	ASISTENTE DE INVERSIONES EN PUERTOS	-	DECRETO LEGISLATIVO N° 1057	OCUPADA	DNI	70751854	LISANDRO CLISERIO ASTO MONTES	11/07/2016	INDETERMINADO	S/ 27,000.00	S/ 27,000.00	S/ 19,082.97
207	1268	000251	RECEPCIONISTA	-	DECRETO LEGISLATIVO N° 1057	OCUPADA	DNI	10673990	NANCY ISABEL CACERES TAPIA	1/06/2016	INDETERMINADO	S/ 16,800.00	S/ 16,800.00	S/ 11,822.46
208	1268	000256	SUPERVISOR IN SITU - TRAMO 5-A- MATARAN	-	DECRETO LEGISLATIVO N° 1057	OCUPADA	DNI	06028844	DOMINGO VICENTE ROMERO	1/09/2016	INDETERMINADO	S/ 75,600.00	S/ 75,600.00	S/ 59,809.44
209	1268	000261	ANALISTA LEGAL	-	DECRETO LEGISLATIVO N° 1057	OCUPADA	DNI	41150382	JULIO CESAR MEGO SILVA	3/04/2017	INDETERMINADO	S/ 48,000.00	S/ 48,000.00	S/ 36,380.16
210	1268	000262	AUXILIAR DE ARCHIVO	-	DECRETO LEGISLATIVO N° 1057	OCUPADA	DNI	25856832	CHRISTIAN MILOVAN ESCOBAR BEDOYA	13/03/2017	INDETERMINADO	S/ 15,000.00	S/ 15,000.00	S/ 12,828.10
211	1268	000263	APOYO ADMINISTRATIVO	-	DECRETO LEGISLATIVO N° 1057	OCUPADA	DNI	09465175	ERIKA CASTRO RUIZ	1/06/2016	INDETERMINADO	S/ 18,000.00	S/ 18,000.00	S/ 15,582.60
212	1268	000265	ASESOR LEGAL	-	DECRETO LEGISLATIVO N° 1057	OCUPADA	DNI	10688867	CESAR AUGUSTO SOTOMAYOR TEVES	24/03/2017	INDETERMINADO	S/ 90,000.00	S/ 90,000.00	S/ 71,238.00
213	1268	000268	ANALISTA EN CONTRATACIONES	-	DECRETO LEGISLATIVO N° 1057	OCUPADA	DNI	42447435	ELMER ANDRES CASTILLO ROMERO	6/09/2017	INDETERMINADO	S/ 42,000.00	S/ 42,000.00	S/ 36,572.10
214	1268	000269	ASISTENTA SOCIAL	-	DECRETO LEGISLATIVO N° 1057	OCUPADA	DNI	07652503	ROSEMIERE VICENTA CARRION OLAZABAL	17/07/2020	INDETERMINADO	S/ 36,000.00	S/ 36,000.00	S/ 27,211.44
215	1268	000270	APOYO EN SOPORTE TÉCNICO	-	DECRETO LEGISLATIVO N° 1057	OCUPADA	DNI	47130399	MANUEL GUSTAVO ARTURO SAUCEDO DURAN	23/06/2017	INDETERMINADO	S/ 15,000.00	S/ 15,000.00	S/ 12,714.90
216	1268	000271	ASESOR LEGAL	17/05/2021	DECRETO LEGISLATIVO N° 1057	VACANTE	-	-	-	-	-	-	-	-
217	1268	000276	ANALISTA LEGAL	-	DECRETO LEGISLATIVO N° 1057	OCUPADA	DNI	47343568	KEVIN CONDORI CAPIA	11/11/2019	INDETERMINADO	S/ 36,000.00	S/ 36,000.00	S/ 28,893.60
218	1268	000277	ASESOR TÉCNICO	-	DECRETO LEGISLATIVO N° 1057	OCUPADA	DNI	10348959	DORIS DELICIA REGALADO RAFAEL	25/09/2017	INDETERMINADO	S/ 81,000.00	S/ 81,000.00	S/ 64,788.75
219	1268	000279	INGENIERO CIVIL	-	DECRETO LEGISLATIVO N° 1057	OCUPADA	DNI	40655398	ANTONIO PIZARRO BACA	8/06/2017	INDETERMINADO	S/ 60,000.00	S/ 60,000.00	S/ 46,650.18
220	1268	000280	SUPERVISOR IN SITU	-	DECRETO LEGISLATIVO N° 1057	OCUPADA	DNI	09494181	GERMAN FIDEL MEDINA RODRIGUEZ	17/05/2021	17/08/2021	S/ 75,600.00	S/ 18,480.00	S/ 14,927.10
221	1268	000282	ESPECIALISTA EN CONTRATACIONES	-	DECRETO LEGISLATIVO N° 1057	OCUPADA	DNI	40703425	URSULA PAULINA URIARTE ESPEJO	19/02/2021	INDETERMINADO	S/ 69,000.00	S/ 50,600.00	S/ 40,011.18
222	1268	000291	SUPERVISOR IN SITU- RED VIAL 6, PUCUSANA	-	DECRETO LEGISLATIVO N° 1057	OCUPADA	DNI	41370171	KARLIN VALENTY MONTENEGRO GARCIA	11/12/2017	INDETERMINADO	S/ 60,000.00	S/ 60,000.00	S/ 47,147.28
223	1268	000293	CHOFER	-	DECRETO LEGISLATIVO N° 1057	OCUPADA	DNI	25586364	WALTER FERMIN TORRES SAMOS	4/12/2017	INDETERMINADO	S/ 27,000.00	S/ 27,000.00	S/ 21,251.70
224	1268	000294	ABOGADO SENIOR	-	DECRETO LEGISLATIVO N° 1057	OCUPADA	DNI	43034136	RUTH ELIANA CASTILLO MAR	28/12/2017	INDETERMINADO	S/ 84,000.00	S/ 84,000.00	S/ 66,537.00
225	1268	000295	SUPERVISOR IN SITU PARA EL SEGUNDO GR	-	DECRETO LEGISLATIVO N° 1057	OCUPADA	DNI	09189538	WILSON ARANDA CHAVEZ	17/11/2017	INDETERMINADO	S/ 87,000.00	S/ 87,000.00	S/ 68,828.70
226	1268	000301	ESPECIALISTA CONTRACTUAL	-	DECRETO LEGISLATIVO N° 1057	OCUPADA	DNI	40051430	MARIA TERESA VEIT RODRIGUEZ	11/03/2021	INDETERMINADO	S/ 48,000.00	S/ 29,333.33	S/ 23,542.93
227	1268	000302	ESPECIALISTA	-	DECRETO LEGISLATIVO N° 1057	OCUPADA	DNI	09641855	ALDO MARTIN PRIETO BARRERA	17/09/2018	INDETERMINADO	S/ 78,000.00	S/ 78,000.00	S/ 53,979.66
228	1268	000304	INGENIERO CIVIL	-	DECRETO LEGISLATIVO N° 1057	OCUPADA	DNI	80032010	KELLY GUILLEN BARBARAN	24/09/2018	INDETERMINADO	S/ 75,000.00	S/ 75,000.00	S/ 59,296.50
229	1268	000305	ABOGADO PARA LA SECRETARIA TÉCNICA DE	-	DECRETO LEGISLATIVO N° 1057	OCUPADA	DNI	09850607	VERONICA CARMEN RAMIREZ RABINES	7/02/2018	INDETERMINADO	S/ 57,000.00	S/ 57,000.00	S/ 45,030.00
230	1268	000306	ESPECIALISTA LEGAL	-	DECRETO LEGISLATIVO N° 1057	OCUPADA	DNI	44870674	CLAUDIA IVONNE ORTIZ CABREJOS	2/01/2019	INDETERMINADO	S/ 54,000.00	S/ 54,000.00	S/ 40,740.84
231	1268	000308	ASISTENTE TÉCNICO EN INGENIERÍA	-	DECRETO LEGISLATIVO N° 1057	OCUPADA	DNI	48082796	JUAN SEBASTIAN DUEÑAS RODRIGUEZ	20/08/2019	INDETERMINADO	S/ 30,000.00	S/ 30,000.00	S/ 24,078.00

232	1268	000309	AUXILIAR ADMINISTRATIVO	-	DECRETO LEGISLATIVO N° 1057	OCUPADA	DNI	40578195	FLOR NOELIA CAMPOS FLORES	12/03/2018	INDETERMINADO	S/ 12,000.00	S/ 12,000.00	S/ 10,405.20
233	1268	000310	ASISTENTE ADMINISTRATIVO	-	DECRETO LEGISLATIVO N° 1057	OCUPADA	DNI	42980085	NELVI ACOSTA ARBILDO	19/09/2018	INDETERMINADO	S/ 21,000.00	S/ 21,000.00	S/ 16,513.64
234	1268	000311	ESPECIALISTA EN CONTRATACIONES	-	DECRETO LEGISLATIVO N° 1057	OCUPADA	DNI	07263432	WALTER ALARCON DIAZ	5/06/2018	INDETERMINADO	S/ 48,000.00	S/ 48,000.00	S/ 37,760.80
235	1268	000312	SUPERVISOR AMBIENTAL	-	DECRETO LEGISLATIVO N° 1057	OCUPADA	DNI	04963664	LUIS ROOSEMBERG GUTIERREZ CARPIO	9/12/2019	INDETERMINADO	S/ 42,000.00	S/ 42,000.00	S/ 33,709.20
236	1268	000313	ANALISTA DE REGULACIÓN	-	DECRETO LEGISLATIVO N° 1057	OCUPADA	DNI	47329551	FIORELLA RUIZ HERNANDEZ	19/12/2019	INDETERMINADO	S/ 42,000.00	S/ 42,000.00	S/ 32,312.70
237	1268	000314	ECONOMISTA	-	DECRETO LEGISLATIVO N° 1057	OCUPADA	DNI	44940952	LUIS PEREZ LIRCOS	21/11/2019	INDETERMINADO	S/ 57,000.00	S/ 57,000.00	S/ 45,602.85
238	1268	000316	ASISTENTE TÉCNICO DEL CONSEJO DIRECTI	-	DECRETO LEGISLATIVO N° 1057	OCUPADA	DNI	44702534	NATALIA SOLEDAD CASTILLON FAJARDO	4/01/2019	INDETERMINADO	S/ 30,000.00	S/ 30,000.00	S/ 23,598.00
239	1268	000317	SUPERVISOR IN SITU II PARA EL TRAMO 3 DE	-	DECRETO LEGISLATIVO N° 1057	OCUPADA	DNI	16544527	WALTER ROLANDO ZELADA ASMAT	26/12/2019	INDETERMINADO	S/ 75,600.00	S/ 75,600.00	S/ 60,951.00
240	1268	000318	APOYO EN SOPORTE TÉCNICO	-	DECRETO LEGISLATIVO N° 1057	OCUPADA	DNI	47652982	ANDRES ALFONSO FIERRO LAUREANO	1/02/2018	INDETERMINADO	S/ 15,000.00	S/ 15,000.00	S/ 13,202.67
241	1268	000319	CHOFER	-	DECRETO LEGISLATIVO N° 1057	OCUPADA	DNI	25811588	MANUEL LOAYZA ALVAREZ	8/01/2018	INDETERMINADO	S/ 18,000.00	S/ 18,000.00	S/ 15,824.70
242	1268	000320	VERIFICADOR	-	DECRETO LEGISLATIVO N° 1057	OCUPADA	DNI	42941164	ROBERT RAMOS VALQUI	5/12/2019	INDETERMINADO	S/ 27,000.00	S/ 27,000.00	S/ 21,213.90
243	1268	000321	ANALISTA EN CONTRATACIONES	-	DECRETO LEGISLATIVO N° 1057	OCUPADA	DNI	46846675	NORMA SOLANGE NANFARO POMASONGO	21/01/2019	INDETERMINADO	S/ 45,000.00	S/ 45,000.00	S/ 39,219.90
244	1268	000322	ANALISTA LEGAL	-	DECRETO LEGISLATIVO N° 1057	OCUPADA	DNI	43205963	EVELYNN ELENA VILA QUEREVALU	15/01/2019	INDETERMINADO	S/ 48,000.00	S/ 48,000.00	S/ 36,392.70
245	1268	000324	AUDITOR II	-	DECRETO LEGISLATIVO N° 1057	OCUPADA	DNI	16134096	ENRIQUE ALBERTO ROBLADILLO QUISPILAY	3/06/2019	INDETERMINADO	S/ 54,000.00	S/ 54,000.00	S/ 40,331.76
246	1268	000325	ANALISTA EN INGENIERÍA	-	DECRETO LEGISLATIVO N° 1057	OCUPADA	DNI	40869132	VALERIA ROSALIA JULIA FAJARDO GUTIERREZ	26/11/2020	INDETERMINADO	S/ 54,000.00	S/ 54,000.00	S/ 42,508.45
247	1268	000326	INGENIERO SUPERVISOR	-	DECRETO LEGISLATIVO N° 1057	OCUPADA	DNI	08076713	RAUL MARCO GARCIA LOLI	27/12/2019	INDETERMINADO	S/ 60,000.00	S/ 60,000.00	S/ 55,200.00
248	1268	000328	SUPERVISOR IN SITU - RED VIAL 5	-	DECRETO LEGISLATIVO N° 1057	OCUPADA	DNI	24706476	YURI DELGADO FUENTES	3/10/2018	INDETERMINADO	S/ 75,000.00	S/ 75,000.00	S/ 59,250.00
249	1268	000329	ASESOR LEGAL	-	DECRETO LEGISLATIVO N° 1057	OCUPADA	DNI	07526310	CHRISTIAN JUAN ROSALES MAYO	16/12/2019	INDETERMINADO	S/ 75,000.00	S/ 75,000.00	S/ 59,191.50
250	1268	000330	SUPERVISOR DE OPERACIONES	-	DECRETO LEGISLATIVO N° 1057	OCUPADA	DNI	18903134	PEDRO MIGUEL VALENCIA JULCA	18/04/2018	INDETERMINADO	S/ 75,000.00	S/ 75,000.00	S/ 59,226.50
251	1268	000332	ESPECIALISTA LEGAL EN MATERIA SANCIONA	-	DECRETO LEGISLATIVO N° 1057	OCUPADA	DNI	10202555	CAROLINE YVES MANDUJANO DAMIAN	6/04/2018	INDETERMINADO	S/ 75,000.00	S/ 75,000.00	S/ 59,296.50
252	1268	000333	SUPEVISOR IN SITU II TRAMO VIAL DV.QUILCA	-	DECRETO LEGISLATIVO N° 1057	OCUPADA	DNI	29629746	HUGO GUTIERREZ HANCCO	24/01/2018	INDETERMINADO	S/ 75,600.00	S/ 75,600.00	S/ 59,673.36
253	1268	000334	ASISTENTE EN ARCHIVO	-	DECRETO LEGISLATIVO N° 1057	OCUPADA	DNI	45848704	LIZZETH PUCHOC RIOS	8/04/2019	INDETERMINADO	S/ 24,000.00	S/ 24,000.00	S/ 19,096.75
254	1268	000335	SUPERVISOR IN SITU II – IIRSA SUR, TRAMO 2	-	DECRETO LEGISLATIVO N° 1057	OCUPADA	DNI	10636130	MARCO ANTONIO LEONCIO COSSIO TAPIA	18/10/2018	INDETERMINADO	S/ 75,600.00	S/ 75,600.00	S/ 59,724.00
255	1268	000338	ESPECIALISTA LEGAL	-	DECRETO LEGISLATIVO N° 1057	OCUPADA	DNI	43611645	ANGELA ESTHER TAVARA VASQUEZ	2/01/2019	INDETERMINADO	S/ 60,000.00	S/ 60,000.00	S/ 47,147.28
256	1268	000340	ANALISTA EN GESTIÓN DE CONTENIDOS ECO	-	DECRETO LEGISLATIVO N° 1057	OCUPADA	DNI	09961307	DIANA LUISA ARCE CUSTODIO	17/05/2021	17/08/2021	S/ 48,000.00	S/ 11,733.33	S/ 9,446.57
257	1268	000341	ANALISTA EN CONTENIDOS DE COMUNICACIÓ	-	DECRETO LEGISLATIVO N° 1057	OCUPADA	DNI	43614218	JORGE LUIS GUTIERREZ RODRIGUEZ	17/05/2021	17/08/2021	S/ 42,000.00	S/ 10,266.67	S/ 8,084.78
258	1268	000344	ANALISTA EN GESTIÓN DEL TRÁMITE DOCUM	-	DECRETO LEGISLATIVO N° 1057	OCUPADA	DNI	42429815	ANA PATRICIA ANGELES LIZA	1/12/2020	INDETERMINADO	S/ 42,000.00	S/ 39,666.67	S/ 30,839.57
259	1268	000345	ASISTENTE EN GESTIÓN DOCUMENTARIA	-	DECRETO LEGISLATIVO N° 1057	OCUPADA	DNI	46338646	LEISLY CAROL HUAPAYA POMA	20/12/2018	INDETERMINADO	S/ 30,000.00	S/ 30,000.00	S/ 26,374.50
260	1268	000346	AUXILIAR DE CONTROL DE CALIDAD EN MESA	-	DECRETO LEGISLATIVO N° 1057	OCUPADA	DNI	46827609	ISABEL JASMINE REYES QUEZADA	14/12/2018	INDETERMINADO	S/ 15,000.00	S/ 15,000.00	S/ 13,212.00
261	1268	000347	ASISTENTE EN CONTRATACIONES	-	DECRETO LEGISLATIVO N° 1057	OCUPADA	DNI	07631188	MONICA PAOLA SAMPLINI BECERRA	27/12/2018	INDETERMINADO	S/ 36,000.00	S/ 24,000.00	S/ 19,850.40
262	1268	000348	ANALISTA EN MANTENIMIENTO E INFRAESTRU	-	DECRETO LEGISLATIVO N° 1057	OCUPADA	DNI	43445795	MARIA ALESSANDRA ESCARCINI ENCINAS	2/01/2019	INDETERMINADO	S/ 42,000.00	S/ 42,000.00	S/ 33,037.20
263	1268	000349	ASISTENTE EN PAGOS	-	DECRETO LEGISLATIVO N° 1057	OCUPADA	DNI	73632465	HUGO JESUS CHAVEZ VARGAS	27/12/2018	INDETERMINADO	S/ 36,000.00	S/ 30,000.00	S/ 19,452.44
264	1268	000350	ANALISTA DE PAGOS	-	DECRETO LEGISLATIVO N° 1057	OCUPADA	DNI	41253157	MANUEL ALEJANDRO SALAZAR LEON	12/12/2018	INDETERMINADO	S/ 48,000.00	S/ 48,000.00	S/ 40,273.60
265	1268	000351	ANALISTA EN PROGRAMACIÓN	-	DECRETO LEGISLATIVO N° 1057	OCUPADA	DNI	07490442	SANDRO ENRIQUE BURGOS FERNANDEZ	26/12/2018	INDETERMINADO	S/ 51,000.00	S/ 51,000.00	S/ 37,926.06
266	1268	000354	ESPECIALISTA EN GESTIÓN DE LA CAPACITAC	-	DECRETO LEGISLATIVO N° 1057	OCUPADA	DNI	43855391	KARLO CHRISTOPHER ENRIQUEZ HIDALGO	4/12/2019	INDETERMINADO	S/ 66,000.00	S/ 66,000.00	S/ 50,757.50
267	1268	000356	ESPECIALISTA EN GESTIÓN DE PERSONAS	-	DECRETO LEGISLATIVO N° 1057	OCUPADA	DNI	40994522	ANA ISABEL RODRIGUEZ HERNANDEZ	27/12/2018	INDETERMINADO	S/ 66,000.00	S/ 66,000.00	S/ 50,735.10
268	1268	000358	ANALISTA PROGRAMADOR DE SISTEMAS SEN	-	DECRETO LEGISLATIVO N° 1057	OCUPADA	DNI	10025699	JUAN CARLOS BENGOA ACHATA	12/12/2018	INDETERMINADO	S/ 48,000.00	S/ 48,000.00	S/ 37,756.80
269	1268	000359	ANALISTA EN CONTRATACIONES	-	DECRETO LEGISLATIVO N° 1057	OCUPADA	DNI	47487437	DIANA CAROLINA BRICEÑO SALVADOR	5/10/2020	INDETERMINADO	S/ 45,000.00	S/ 45,000.00	S/ 36,036.00
270	1268	000360	ASISTENTE TÉCNICO	-	DECRETO LEGISLATIVO N° 1057	OCUPADA	DNI	72103553	KAREN TATIANA TARAZONA MALPARTIDA	6/03/2019	INDETERMINADO	S/ 25,200.00	S/ 25,200.00	S/ 21,188.16
271	1268	000361	AUDITOR II	-	DECRETO LEGISLATIVO N° 1057	OCUPADA	DNI	15600355	ELINA ELIZABETH VASQUEZ PESANTES	2/04/2018	INDETERMINADO	S/ 54,000.00	S/ 54,000.00	S/ 43,238.19
272	1268	000364	ESPECIALISTA LEGAL EN MATERIA PENAL	-	DECRETO LEGISLATIVO N° 1057	OCUPADA	DNI	42574184	ROCIO EVELYN DE LA CRUZ MUNIVE	27/12/2018	INDETERMINADO	S/ 66,000.00	S/ 59,863.39	S/ 49,112.14
273	1268	000365	ESPECIALISTA LEGAL EN MATERIA ADMINISTR	-	DECRETO LEGISLATIVO N° 1057	OCUPADA	DNI	42954442	ANA DEL ROSARIO ASTUDILLO HURTADO	17/09/2018	INDETERMINADO	S/ 66,000.00	S/ 66,000.00	S/ 45,544.50
274	1268	000366	ANALISTA PROGRAMADOR JUNIOR	-	DECRETO LEGISLATIVO N° 1057	OCUPADA	DNI	70514767	ANDRE JESUS ALARCON MORALES	27/12/2018	INDETERMINADO	S/ 33,000.00	S/ 33,000.00	S/ 27,745.50
275	1268	000367	JEFE DE OFICINA DESCONCENTRADA DE CU	-	DECRETO LEGISLATIVO N° 1057	OCUPADA	DNI	41899111	JAVIER ERNESTO CASTRO CUBA LEON	1/07/2019	INDETERMINADO	S/ 45,000.00	S/ 45,000.00	S/ 35,417.87
276	1268	000368	JEFE DE OFICINA DESCONCENTRADA DE LOR	-	DECRETO LEGISLATIVO N° 1057	OCUPADA	DNI	05412691	JOSE ENRIQUE REATEGUI RIOS	18/06/2018	INDETERMINADO	S/ 45,000.00	S/ 45,000.00	S/ 36,036.00
277	1268	000369	ANALISTA ADMINISTRATIVO	-	DECRETO LEGISLATIVO N° 1057	OCUPADA	DNI	42996489	EDGAR JAVIER PRECIADO JERONIMO	30/12/2020	INDETERMINADO	S/ 45,000.00	S/ 37,500.00	S/ 29,992.50
278	1268	000372	ANALISTA DE ATENCIÓN AL USUARIO	-	DECRETO LEGISLATIVO N° 1057	OCUPADA	DNI	41283250	MELISSA MARINA ASPILCUETA RUBIO	3/12/2019	INDETERMINADO	S/ 33,000.00	S/ 33,000.00	S/ 27,294.30
279	1268	000373	ANALISTA DE ATENCIÓN AL USUARIO DE OFICINA DESCONCENTRADA DE LORETO	17/05/2021	DECRETO LEGISLATIVO N° 1057	VACANTE	-	-	-	-	-	-	-	-

280	1268	000375	ANALISTA DE ATENCIÓN AL USUARIO	-	DECRETO LEGISLATIVO N° 1057	OCUPADA	DNI	44336405	VANESSA CAMPANA RODRIGUEZ	2/09/2019	INDETERMINADO	S/ 33,000.00	S/ 33,000.00	S/ 23,680.82
281	1268	000378	ASISTENTE LEGAL	-	DECRETO LEGISLATIVO N° 1057	OCUPADA	DNI	73872716	KATHIA MIRTHA HUARACA MOSCOSO	27/12/2019	INDETERMINADO	S/ 18,000.00	S/ 18,000.00	S/ 15,886.80
282	1268	000381	ASISTENTE DE REGULACIÓN	-	DECRETO LEGISLATIVO N° 1057	OCUPADA	DNI	70085983	ALEX ABEL FLORES QUISPE	2/01/2019	INDETERMINADO	S/ 18,000.00	S/ 18,000.00	S/ 15,357.30
283	1268	000382	PROFESIONAL I – ESPECIALISTA PARA LA JEF	-	DECRETO LEGISLATIVO N° 1057	OCUPADA	DNI	10282882	JORGE LUIS PAZ PANIZO	22/10/2018	INDETERMINADO	S/ 78,000.00	S/ 78,000.00	S/ 56,887.08
284	1268	000384	ASISTENTE SECRETARIAL	-	DECRETO LEGISLATIVO N° 1057	OCUPADA	DNI	44798270	IRIS SARITA ALVAREZ LUQUE	9/04/2019	INDETERMINADO	S/ 12,000.00	S/ 12,000.00	S/ 10,569.60
285	1268	000388	COORDINADOR IN SITU PARA LA JEFATURA D	-	DECRETO LEGISLATIVO N° 1057	OCUPADA	DNI	32403852	JUAN JOSE MAGUIÑA CORTEZ	2/12/2019	INDETERMINADO	S/ 75,000.00	S/ 75,000.00	S/ 59,191.50
286	1268	000389	RECEPCIONISTA	-	DECRETO LEGISLATIVO N° 1057	OCUPADA	DNI	04085073	ERICKA BRIGITTE GOMEZ GALARZA DE CAMPOS	19/12/2018	INDETERMINADO	S/ 18,000.00	S/ 18,000.00	S/ 15,599.40
287	1268	000391	COORDINADOR EN PRESUPUESTO	-	DECRETO LEGISLATIVO N° 1057	OCUPADA	DNI	29687912	FELIPE GUSTAVO CHAVEZ QUIROZ	8/11/2019	INDETERMINADO	S/ 75,000.00	S/ 75,000.00	S/ 60,459.00
288	1268	000392	SUPERVISOR IN SITU - NUEVO TERMINAL PO	-	DECRETO LEGISLATIVO N° 1057	OCUPADA	DNI	41194734	CHRISTIAN JOEL POLO VIVAR	26/12/2019	INDETERMINADO	S/ 75,000.00	S/ 75,000.00	S/ 59,259.00
289	1268	000393	ESPECIALISTA LEGAL EN MATERIA SANCIONA	-	DECRETO LEGISLATIVO N° 1057	OCUPADA	DNI	10602786	MAGALY GLORIA RICALDI RODRIGUEZ	1/03/2019	INDETERMINADO	S/ 75,000.00	S/ 75,000.00	S/ 59,296.50
290	1268	000394	ESPECIALISTA LEGAL PARA CONTRATOS DE	-	DECRETO LEGISLATIVO N° 1057	OCUPADA	DNI	09901102	JORGE LUIS HERNANDEZ CHANDUVI	19/08/2019	INDETERMINADO	S/ 75,000.00	S/ 75,000.00	S/ 57,211.86
291	1268	000395	ESPECIALISTA LEGAL PARA CONTRATOS DE	-	DECRETO LEGISLATIVO N° 1057	OCUPADA	DNI	23959483	OSCAR ISAAC OCHOA OCHOA	8/08/2019	INDETERMINADO	S/ 75,000.00	S/ 75,000.00	S/ 58,179.36
292	1268	000397	ESPECIALISTA LEGAL EN MATERIA SANCIONA	-	DECRETO LEGISLATIVO N° 1057	OCUPADA	DNI	40389621	RICARDO ALBERTO BROUSSET MENDOZA	12/03/2019	INDETERMINADO	S/ 75,000.00	S/ 75,000.00	S/ 43,918.08
293	1268	000398	ESPECIALISTA AMBIENTAL	-	DECRETO LEGISLATIVO N° 1057	OCUPADA	DNI	40964855	JHOEL CALVO JAUREGUI	19/02/2019	INDETERMINADO	S/ 60,000.00	S/ 60,000.00	S/ 45,876.64
294	1268	000399	ESPECIALISTA TRIBUTARIO	-	DECRETO LEGISLATIVO N° 1057	OCUPADA	DNI	41977044	JAQUELINE MAGALY SORIANO DE LA CRUZ	11/02/2019	INDETERMINADO	S/ 63,000.00	S/ 63,000.00	S/ 51,459.00
295	1268	000401	SUPERVISOR DE OPERACIONES	-	DECRETO LEGISLATIVO N° 1057	OCUPADA	DNI	08521409	ELMER ANASTASIO MANRIQUE MANRIQUE	10/10/2019	INDETERMINADO	S/ 75,600.00	S/ 75,600.00	S/ 59,673.36
296	1268	000402	ASISTENTE EN GESTIÓN ECONÓMICA PRESU	-	DECRETO LEGISLATIVO N° 1057	OCUPADA	DNI	71562672	CRISTHIAN EMANUEL ZARATE SALAS	1/04/2019	INDETERMINADO	S/ 24,000.00	S/ 24,000.00	S/ 19,219.20
297	1268	000403	ESPECIALISTA EN COMUNICACIÓN EXTERNA	-	DECRETO LEGISLATIVO N° 1057	OCUPADA	DNI	29641936	MARIA EUGENIA BELLIDO PASTOR	26/08/2019	INDETERMINADO	S/ 63,000.00	S/ 63,000.00	S/ 49,113.90
298	1268	000404	ANALISTA DE COMUNICACIÓN EXTERNA	-	DECRETO LEGISLATIVO N° 1057	OCUPADA	DNI	09072587	SUSANA BEATRIZ MENENDEZ GAITAN	17/12/2019	INDETERMINADO	S/ 36,000.00	S/ 35,041.00	S/ 31,916.30
299	1268	000405	ASISTENTE DE PRENSA	-	DECRETO LEGISLATIVO N° 1057	OCUPADA	DNI	10303720	MARIA ELIZABETH VEGA GODINES	16/12/2019	INDETERMINADO	S/ 30,000.00	S/ 30,000.00	S/ 23,598.00
300	1268	000406	AUXILIAR EN CAPTURA DE IMÁGENES DIGITAL	-	DECRETO LEGISLATIVO N° 1057	OCUPADA	DNI	47346044	MANUEL IGNASIO ALVARADO CARMEN	20/08/2019	INDETERMINADO	S/ 15,000.00	S/ 15,000.00	S/ 9,631.14
301	1268	000407	ASISTENTE DE TRANSFERENCIA DE DOCUME	-	DECRETO LEGISLATIVO N° 1057	OCUPADA	DNI	43845522	ELISVAN QUIÑONEZ QUISPE	14/08/2019	INDETERMINADO	S/ 18,000.00	S/ 18,000.00	S/ 15,579.90
302	1268	000408	ASISTENTE EN SERVICIOS ARCHIVÍSTICOS	-	DECRETO LEGISLATIVO N° 1057	OCUPADA	DNI	42310544	KARINA MAGALY ORTIZ RODRIGUEZ	19/08/2019	INDETERMINADO	S/ 18,000.00	S/ 18,000.00	S/ 15,846.53
303	1268	000409	FEDATARIO	-	DECRETO LEGISLATIVO N° 1057	OCUPADA	DNI	08271168	MARIA GABRIELA ANDERSON PUERTAS	15/10/2019	INDETERMINADO	S/ 60,000.00	S/ 60,000.00	S/ 55,200.00
304	1268	000411	ASISTENTE LEGAL	-	DECRETO LEGISLATIVO N° 1057	OCUPADA	DNI	47101901	CESAR ERNESTO MORA MUÑANTE	10/09/2019	INDETERMINADO	S/ 18,000.00	S/ 18,000.00	S/ 15,886.80
305	1268	000412	ANALISTA LEGAL	-	DECRETO LEGISLATIVO N° 1057	OCUPADA	DNI	71984336	NOHELIA ESTEFANIA ESTRADA FLORES	20/08/2019	INDETERMINADO	S/ 36,000.00	S/ 36,000.00	S/ 30,748.80
306	1268	000413	ABOGADO SENIOR	-	DECRETO LEGISLATIVO N° 1057	OCUPADA	DNI	44984227	EDGARDO RAJMAN MEDINA RUBIANES	27/11/2019	INDETERMINADO	S/ 75,000.00	S/ 75,000.00	S/ 59,191.50
307	1268	000416	ASISTENTE LEGAL EN MATERIA ADMINISTRAT	-	DECRETO LEGISLATIVO N° 1057	OCUPADA	DNI	47634160	SANTOS STEVENS GUTIERREZ LEON	14/10/2019	INDETERMINADO	S/ 24,000.00	S/ 24,000.00	S/ 19,201.20
308	1268	000417	ASISTENTE EN GESTIÓN ADMINISTRATIVA	-	DECRETO LEGISLATIVO N° 1057	OCUPADA	DNI	29236376	CARMEN BEATRIZ MALPARTIDA DEL CARPIO	1/08/2019	INDETERMINADO	S/ 30,000.00	S/ 30,000.00	S/ 26,013.00
309	1268	000419	ANALISTA LEGAL	-	DECRETO LEGISLATIVO N° 1057	OCUPADA	DNI	46431482	MARIA KARLA ALEJANDRA FALCON ARRIETA	1/08/2019	INDETERMINADO	S/ 48,000.00	S/ 48,000.00	S/ 38,524.80
310	1268	000420	ANALISTA DE CENTRO DE ORIENTACIÓN DE L	-	DECRETO LEGISLATIVO N° 1057	OCUPADA	CE	000927760	ELIEM PATRICIA CANTILLO ATALITO	9/10/2019	INDETERMINADO	S/ 33,000.00	S/ 33,000.00	S/ 26,455.47
311	1268	000422	COORDINADOR DE MANTENIMIENTO	-	DECRETO LEGISLATIVO N° 1057	OCUPADA	DNI	25767931	JUAN CARLOS KATSUREN TOBARU	12/08/2019	INDETERMINADO	S/ 66,000.00	S/ 66,000.00	S/ 52,023.00
312	1268	000423	ASISTENTE DE ALMACÉN Y CONTROL PATRIM	-	DECRETO LEGISLATIVO N° 1057	OCUPADA	DNI	18196088	JORGE ANTONIO CAMPOS VALDIVIEZO	5/08/2019	INDETERMINADO	S/ 24,000.00	S/ 24,000.00	S/ 18,878.40
313	1268	000424	ABOGADO	-	DECRETO LEGISLATIVO N° 1057	OCUPADA	DNI	40947521	JOSE LUIS LESCANO ECHAJAYA	16/09/2019	INDETERMINADO	S/ 57,000.00	S/ 57,000.00	S/ 45,030.00
314	1268	000425	ASISTENTE EN CONTABILIDAD	-	DECRETO LEGISLATIVO N° 1057	OCUPADA	DNI	48052555	KELLY JANNET FRANCIA VÁSQUEZ	9/10/2019	INDETERMINADO	S/ 24,000.00	S/ 24,000.00	S/ 19,262.40
315	1268	000426	ASISTENTE TÉCNICO EN INGENIERÍA	-	DECRETO LEGISLATIVO N° 1057	OCUPADA	DNI	72178972	SOPHIA STEPHANIE MOYOLI AGUILAR	8/08/2019	INDETERMINADO	S/ 30,000.00	S/ 30,000.00	S/ 24,001.50
316	1268	000427	ESPECIALISTA EN INVERSIONES	-	DECRETO LEGISLATIVO N° 1057	OCUPADA	DNI	08696228	JORGE LUIS HARO CORALES	2/01/2020	INDETERMINADO	S/ 54,000.00	S/ 54,000.00	S/ 43,340.40
317	1268	000428	ESPECIALISTA TRIBUTARIO II	-	DECRETO LEGISLATIVO N° 1057	OCUPADA	DNI	42770850	CINTIA ROSSEMARIE VIGO RIVERA	2/08/2019	INDETERMINADO	S/ 63,000.00	S/ 63,000.00	S/ 49,113.90
318	1268	000429	ESPECIALISTA TRIBUTARIO II	-	DECRETO LEGISLATIVO N° 1057	OCUPADA	DNI	43071465	ZOILA ROSA CASTAÑEDA CHAVARRY	2/08/2019	INDETERMINADO	S/ 63,000.00	S/ 63,000.00	S/ 49,611.00
319	1268	000430	ANALISTA EN SELECCIÓN Y GESTIÓN DE PER	-	DECRETO LEGISLATIVO N° 1057	OCUPADA	DNI	42292151	ZULEMA JORDAN LIZA	20/09/2019	INDETERMINADO	S/ 54,000.00	S/ 54,000.00	S/ 40,505.10
320	1268	000431	ESPECIALISTA EN PROCESOS	-	DECRETO LEGISLATIVO N° 1057	OCUPADA	DNI	42456085	HENRY LEONEL SANCHEZ POZO	4/11/2019	INDETERMINADO	S/ 54,000.00	S/ 54,000.00	S/ 43,214.40
321	1268	000432	SUPERVISOR PORTUARIO	-	DECRETO LEGISLATIVO N° 1057	OCUPADA	DNI	07583971	CESAR ALFREDO CAIPO TRUJILLO	20/08/2019	INDETERMINADO	S/ 66,000.00	S/ 66,000.00	S/ 50,115.60
322	1268	000433	SUPERVISOR IN SITU	-	DECRETO LEGISLATIVO N° 1057	OCUPADA	DNI	26706396	OSCAR ROBERTO CHAVARRIA MENDOZA	15/10/2019	INDETERMINADO	S/ 75,600.00	S/ 75,600.00	S/ 59,673.36
323	1268	000434	SUPERVISOR IN SITU II PARA LOS TRAMOS D	-	DECRETO LEGISLATIVO N° 1057	OCUPADA	DNI	02429502	RAFAEL ZEA VEGA	17/12/2019	INDETERMINADO	S/ 75,600.00	S/ 75,600.00	S/ 60,690.18
324	1268	000435	SUPERVISOR IN SITU II PARA EL TRAMO 5 DE	-	DECRETO LEGISLATIVO N° 1057	OCUPADA	DNI	25303091	JULIO GIRALDO MOSCOSO VALENZUELA	1/10/2019	INDETERMINADO	S/ 75,600.00	S/ 75,600.00	S/ 58,879.20
325	1268	000436	ESPECIALISTA LEGAL	17/05/2021	DECRETO LEGISLATIVO N° 1057	VACANTE	-	-	-	-	-	-	-	-
326	1268	000437	SUPERVISOR DE OPERACIONES	-	DECRETO LEGISLATIVO N° 1057	OCUPADA	DNI	23921213	ELVER BERNARDO TAIRO TAPIA	5/12/2019	INDETERMINADO	S/ 75,000.00	S/ 75,000.00	S/ 59,290.25
327	1268	000440	COORDINADOR DE INFRAESTRUCTURA TECN	-	DECRETO LEGISLATIVO N° 1057	OCUPADA	DNI	10003426	TULIO RAFAEL LOPEZ HOYOS	8/11/2019	INDETERMINADO	S/ 72,000.00	S/ 72,000.00	S/ 56,883.00

328	1268	000441	COORDINADOR DE SISTEMAS DE INFORMACI	-	DECRETO LEGISLATIVO N° 1057	OCUPADA	DNI	09458635	AMERICO OMAR ABREU HIDALGO	11/11/2019	INDETERMINADO	S/ 72,000.00	S/ 72,000.00	S/ 54,702.36
329	1268	000444	ESPECIALISTA EN CONTABILIDAD	-	DECRETO LEGISLATIVO N° 1057	OCUPADA	DNI	16665372	CESAR FROILAN TERRONES SANCHEZ	16/02/2021	INDETERMINADO	S/ 54,000.00	S/ 40,500.00	S/ 35,159.96
330	1268	000465	ABOGADO	17/05/2021	DECRETO LEGISLATIVO N° 1057	VACANTE	-	-	-	-	-	-	-	-
331	1268	000466	JEFE (A) DE OFICINA DESCONCENTRA DA DE AREQUIPA	17/05/2021	DECRETO LEGISLATIVO N° 1057	VACANTE	-	-	-	-	-	-	-	-
332	1268	000467	ESPECIALISTA LEGAL	-	DECRETO LEGISLATIVO N° 1057	OCUPADA	DNI	45655655	DANNA VALERY ROJAS REGALADO	17/05/2021	17/08/2021	S/ 60,000.00	S/ 14,666.67	S/ 11,735.33
333	1268	000468	ANALISTA LEGAL	-	DECRETO LEGISLATIVO N° 1057	OCUPADA	DNI	46139933	ABEL ANTONIO VALDIVIA RODRIGUEZ	17/05/2021	17/08/2021	S/ 48,000.00	S/ 11,733.33	S/ 9,264.70
334	1268	000010	PRACTICANTE	-	DECRETO LEGISLATIVO N° 1401	OCUPADA	DNI	74694055	KARLA MERCEDES SUYON PEREZ	11/12/2020	13/08/2021	S/ 8,880.00	S/ 8,880.00	S/ 8,880.00
335	1268	000118	PRACTICANTE	-	DECRETO LEGISLATIVO N° 1401	OCUPADA	DNI	72699069	VALERIA VICTORIA SOLIS DE LA CRUZ	8/12/2020	31/12/2021	S/ 6,180.00	S/ 6,180.00	S/ 6,180.00
336	1268	000119	PRACTICANTE	-	DECRETO LEGISLATIVO N° 1401	OCUPADA	DNI	77167348	RONY ASHLEY LINARES TENICELA	25/02/2021	31/12/2021	S/ 8,880.00	S/ 8,223.29	S/ 8,223.29
337	1268	000120	PRACTICANTE	-	DECRETO LEGISLATIVO N° 1401	OCUPADA	DNI	77335248	CARLA SUSANA CAMACHO BORJA	25/02/2021	31/12/2021	S/ 8,880.00	S/ 8,223.29	S/ 8,223.29
338	1268	000121	PRACTICANTE	-	DECRETO LEGISLATIVO N° 1401	OCUPADA	DNI	70680920	ALESSANDRA DANIELA MOREY OBISPO	25/01/2021	30/09/2021	S/ 7,980.00	S/ 6,916.00	S/ 6,916.00
339	1268	000122	PRACTICANTE	-	DECRETO LEGISLATIVO N° 1401	OCUPADA	DNI	47045346	JACQUELINE SANCHEZ VILCHEZ	25/01/2021	31/10/2021	S/ 7,980.00	S/ 6,916.00	S/ 6,916.00
340	1268	000123	PRACTICANTE	-	DECRETO LEGISLATIVO N° 1401	OCUPADA	DNI	70120532	FLOR THALIA ALTAMIRANO MENDEZ	26/01/2021	30/09/2021	S/ 7,380.00	S/ 6,355.00	S/ 6,355.00
341	1268	000124	PRACTICANTE	-	DECRETO LEGISLATIVO N° 1401	OCUPADA	DNI	73025643	ZOILA JULIA DEL ROSARIO MELGAR PAJARES	2/02/2021	30/09/2021	S/ 7,980.00	S/ 6,605.67	S/ 6,605.67
342	1268	000125	PRACTICANTE	-	DECRETO LEGISLATIVO N° 1401	OCUPADA	DNI	72806833	CRISTINA MISHEL VARILLAS CASTILLO	24/02/2021	24/08/2021	S/ 7,980.00	S/ 5,630.33	S/ 5,630.33
343	1268	000126	PRACTICANTE	-	DECRETO LEGISLATIVO N° 1401	OCUPADA	DNI	75897189	YESSENIA ESTEFANI TAPIA PEREZ	24/02/2021	15/12/2021	S/ 7,980.00	S/ 5,896.41	S/ 5,896.41
344	1268	000127	PRACTICANTE	-	DECRETO LEGISLATIVO N° 1401	OCUPADA	DNI	70359133	LUIS ALFREDO CURASI TRUJILLANO	8/03/2021	8/09/2021	S/ 7,380.00	S/ 4,633.00	S/ 4,633.00
345	1268	000128	PRACTICANTE	-	DECRETO LEGISLATIVO N° 1401	OCUPADA	DNI	74901566	PAULO LUCIANO BOURONCLE RIBBECK	17/03/2021	17/09/2021	S/ 6,180.00	S/ 3,570.67	S/ 3,570.67
346	1268	000129	PRACTICANTE	-	DECRETO LEGISLATIVO N° 1401	OCUPADA	DNI	72704090	JOSE MANUEL RUIZ YUPANQUI	5/04/2021	5/10/2021	S/ 7,980.00	S/ 3,812.67	S/ 3,812.67
347	1268	000130	PRACTICANTE	-	DECRETO LEGISLATIVO N° 1401	OCUPADA	DNI	77673039	PIERO SEBASTIAN QUISPE ALFARO	22/03/2021	31/12/2021	S/ 8,880.00	S/ 4,884.00	S/ 4,884.00
348	1268	000131	PRACTICANTE	-	DECRETO LEGISLATIVO N° 1401	OCUPADA	DNI	76081793	CYNTIA MARIBEL GONZALES SUAREZ	25/03/2021	31/12/2021	S/ 8,880.00	S/ 4,736.00	S/ 4,736.00
349	1268	000132	PRACTICANTE	-	DECRETO LEGISLATIVO N° 1401	OCUPADA	DNI	73131871	RUBI JESSICA MENDIZABAL YAURI	12/04/2021	12/10/2021	S/ 8,880.00	S/ 3,897.33	S/ 3,897.33
350	1268	000133	PRACTICANTE	-	DECRETO LEGISLATIVO N° 1401	OCUPADA	DNI	71425107	JUAN MANUEL ADRIANZEN ALEJOS	22/03/2021	31/12/2021	S/ 7,380.00	S/ 4,059.00	S/ 4,059.00
351	1268	000134	PRACTICANTE	-	DECRETO LEGISLATIVO N° 1401	OCUPADA	DNI	72663461	ALAN MARCELO RODRIGUEZ ARELLANO	25/03/2021	31/12/2021	S/ 7,380.00	S/ 3,936.00	S/ 3,936.00
352	1268	000135	PRACTICANTE	-	DECRETO LEGISLATIVO N° 1401	OCUPADA	DNI	72368427	GERALDINE ISBETH ORDOÑEZ BENDEZU	13/04/2021	13/10/2021	S/ 7,380.00	S/ 3,198.00	S/ 3,198.00
353	1268	000136	PRACTICANTE	-	DECRETO LEGISLATIVO N° 1401	OCUPADA	DNI	72099172	NAHOMI FHAVI MORE PALOMINO	29/04/2021	29/10/2021	S/ 7,380.00	S/ 2,542.00	S/ 2,542.00
354	1268	000137	PRACTICANTE	-	DECRETO LEGISLATIVO N° 1401	OCUPADA	DNI	73809925	VIANCA STEFFY POZO MAMANI	3/05/2021	3/11/2021	S/ 8,880.00	S/ 2,861.33	S/ 2,861.33
355	1268	000139	PRACTICANTE	-	DECRETO LEGISLATIVO N° 1401	OCUPADA	DNI	75129154	KEVIN ROBERT HUMAREDA DAVILA	17/05/2021	17/11/2021	S/ 6,180.00	S/ 1,510.67	S/ 1,510.67
356	1268	000140	PRACTICANTE	-	DECRETO LEGISLATIVO N° 1401	OCUPADA	DNI	75329303	JÁCKELINE ISABEL RUIZ VILCA	17/05/2021	17/11/2021	S/ 6,180.00	S/ 1,510.67	S/ 1,510.67
357	1268	000141	PRACTICANTE	-	DECRETO LEGISLATIVO N° 1401	OCUPADA	DNI	47251947	EDWAR ALVARADO ZAVALETA	1/06/2021	30/11/2021	S/ 7,980.00	S/ 1,330.00	S/ 1,330.00
358	1268	000142	PRACTICANTE	-	DECRETO LEGISLATIVO N° 1401	OCUPADA	DNI	76287236	RONAL BRUSSLER PEREZ MENDEZ	27/05/2021	27/11/2021	S/ 7,980.00	S/ 1,507.33	S/ 1,507.33
359	1268	000143	PRACTICANTE	-	DECRETO LEGISLATIVO N° 1401	OCUPADA	DNI	47147351	RONALD ENRIQUE FERNANDEZ ZARATE	1/06/2021	30/11/2021	S/ 7,980.00	S/ 1,330.00	S/ 1,330.00

*De corresponder, considerar otras modalidades como: Personal Altamente Calificado - PAC,Fondo de Apoyo Gerencial - FAG, Convenios de Administración, Promotoras u otras.

SISTEMA ADMINISTRATIVO DE GESTIÓN DE RECURSOS HUMANOS
ANEXO 8.2
FUNCIONARIOS SANCIONADOS

1	**Sector**	PRESIDENCIA DEL CONSEJO DE MINISTROS
2	**Pliego**	ORGANISMO SUPERVISOR DE LA INVERSIÓN EN INFRAESTRUCTURA DE TRANSPORTE DE USO PÚBLICO
3	**Ejecutora**	ORGANISMO SUPERVISOR DE LA INVERSIÓN EN INFRAESTRUCTURA DE TRANSPORTE DE USO PÚBLICO
4	**Fecha Corte**	30/06/2021

Firmado por: FALCONE VARGAS Liccia Maria FAU 20420248645 hard
Motivo: Firma Digital
Fecha: 02/07/2021 10:35:14 -0500

N°	Código de entidad	Tipo de documento	N° de documento	Nombre y apellido	Tipo de sanción vigente	Periodo inicio de la sanción vigente	Periodo final de la sanción vigente	Total de dias de sanción vigente
1	U0001	RESOLUCION	150-2020-GG-OSITRAN	CYNTHIA PAMELA ZARATE SALAS (*)	A	6/02/2021	5/02/2026	5 AÑOS

Leyenda

A Suspención, Inhabilitación, Destitución

(*) En el caso del sancionado con Destitución, recibe como sanción accesoria la Inhabilitación por cinco (5) años, conforme a la normativa que regula el PAD.

SISTEMA ADMINISTRATIVO DE CONTROL

ANEXO 1 - DETALLE DE LOS INFORMES DE CONTROL POSTERIOR POR UNIDAD EJECUTORA

PLIEGO: ORGANISMO SUPERVISOR DE LA INVERSION EN INFRAESTRUCTURA DE TRANSPORTE DE USO PUBLICO

FECHA CORTE: 30-06-2021

Nro.	Año	Unidad Ejecutora	Control Posterior	N° de Informe	Titulo del Informe	Fecha Emisión	Fecha Publicación	N° de orden inf.de Control	Descripción	Estado de recomendación	Fecha de Vencimiento	Comentarios
1	2021	ORGANISMO SUPERVISOR DE LA INVERSION EN INFRAESTRUCTURA DE TRANSPORTE DE USO PUBLICO	Auditoria Financiera	030-2021-3-0168	REPORTE DE DEFICIENCIAS SIGNIFICATIVAS	18-05-2021		1	Debido a que existe una discrepancia entre la posición técnica de la Entidad y la posición de los auditores independientes, es necesario realizar las acciones necesarias y reiterativas para que la Entidad obtenga de la Dirección General de Presupuesto Público del MEF la respuesta a las consultas realizadas.	En Proceso	31-08-2021	Mediante Memorando N°00166-2021-OCI-OSITRÁN, el Órgano de Control Institucional mencionó lo siguiente. *Cantidad de recomendaciones pendientes y en proceso (1)
2	2021	ORGANISMO SUPERVISOR DE LA INVERSION EN INFRAESTRUCTURA DE TRANSPORTE DE USO PUBLICO	Auditoria Financiera	006-2021-3-0168	REPORTE DE DEFICIENCIAS SIGNIFICATIVAS	26-02-2021	16-06-2021	1	Debido a que existe una discrepancia entre la posición técnica de la Entidad y la posición de los auditores independientes, es necesario que la Entidad obtenga de la Dirección General de Presupuesto y de la Dirección General de Contabilidad Pública una opinión específica respecto	En Proceso	31-08-2021	Mediante Memorando N°00166-2021-OCI-OSITRÁN, el Órgano de Control Institucional mencionó lo siguiente. *Fecha de emisión 03-03-2021 *Fecha de venicmiento 30-06-2021 *Sin fecha de publicación *Cantidad de recomendaciones pendientes y en proceso (1)
3	2020	ORGANISMO SUPERVISOR DE LA INVERSION EN INFRAESTRUCTURA DE TRANSPORTE DE USO PUBLICO	Auditoria de Cumplimiento	006-2020- OCI/4732	CAPACITACIÓN, CONTRATACIÓN DE PERSONAL Y ENCARGATURA O DESIGNACIÓN DE SERVIDORES EN CARGOS DE CONFIANZA.	10-03-2020	15-07-2020	6	En coordinación con Servir, se adecuen los documentos de gestión interna del Ositrán en materia de personal (perfiles de puestos), al marco normativo aplicable a la Ley del Servicio Civil. Cabe precisar, que el Decreto Legislativo n.° 1450 prescribe la implementación progresiva de las entidades públicas al régimen de la Ley del Servicio Civil, y con la Resolución n.°010-2020-SERVIR/PE se declaró iniciado el proceso de implementación del nuevo Régimen del Servicio Civil en el Ositrán.	En Proceso	15-10-2021	Mediante Memorando N°00166-2021-OCI-OSITRÁN, el Órgano de Control Institucional mencionó lo siguiente: *Fecha de emisión 15-07-2020, *Cantidad de recomendaciones pendientes y en proceso (1)
4	2019	ORGANISMO SUPERVISOR DE LA INVERSION EN INFRAESTRUCTURA DE TRANSPORTE DE USO PUBLICO	Auditoria de Cumplimiento	002-2019- OCI/4732	SUPERVISIÓN A LA EJECUCIÓN DE MANTENIMIENTO PERIÓDICO DEL SUB TRAMO 5 -CONTRATO DE CONCESIÓN DEL TRAMO VIAL PUENTE PUCUSANA - CERRO AZUL - ICA (RED VIAL 6)	03-05-2019	21-06-2019	4	Al Gerente General Disponer que la Gerencia de Supervisión y Fiscalización ejecute las acciones para la aplicación de la penalidad, en el marco de sus funciones previstas en la normativa interna del Ositrán y en la Directiva para Aplicación, Impugnación y Cobro de Penalidades en los Contratos de Concesión bajo el ámbito de OSITRÁN, aprobada con la Resolución de Consejo Directivo n.° 050-2016-CD-OSITRÁN; teniendo en cuenta que el concesionario no ejecutó definitivamente la partida 02.01.10.- Parchado Profundo. De no aplicarse la penalidad en la liquidación, se dispongan las acciones legales que correspondan. (Conclusión n.° 1).	En Proceso	09-07-2021	Mediante Memorando N°00166-2021-OCI-OSITRÁN, el Órgano de Control Institucional mencionó lo siguiente: *Fecha de emisión 24-05-2019, *Cantidad de recomendaciones pendientes y en proceso 1
5	2019	ORGANISMO SUPERVISOR DE LA INVERSION EN INFRAESTRUCTURA DE TRANSPORTE DE USO PUBLICO	Auditoria de Cumplimiento	619-2019-CG/APP-AC	Auditoría de Cumplimiento al MTC y al Ositrán: Contrato de Concesión del Terminal Portuario de Paita	08-03-19		5	Disponer a sus órganos competentes implementar institucionalmente el proceso de monitoreo a la ejecución contractual, debidamente formalizados, en el que se incluya mecanismos de control interno eficientes que aseguren el cumplimiento de las obligaciones propias y de los Concesionarios; principalmente respecto: al reconocimiento de las inversiones mínimas, al reconocimiento de las inversiones adicionales, a la verificación de las obligaciones de entrega de información y/o documentación, a la aplicación de sanciones por infracciones previstas, a la aplicación y cobro de penalidades establecidas en el contrato; así como para que se genere y resguarde la información de los proyectos que permitan su trazabilidad.	En Proceso	15-07-21	Mediante Memorando N°00166-2021-OCI-OSITRÁN, el Órgano de Control Institucional mencionó lo siguiente. El Informe 619-2019-CG/APP-AC se encuentra en Proceso. *Cantidad de recomendaciones pendientes y en proceso (1)
6	2019	ORGANISMO SUPERVISOR DE LA INVERSION EN INFRAESTRUCTURA DE TRANSPORTE DE USO PUBLICO	Auditoria de Cumplimiento	620-2019-CG/APP-AC	Auditoría de Cumplimiento al MTC y al Ositrán: Contrato de Concesión para la construcción, conservación y explotación del tramo n° 5 del proyecto Coredor Vial interoceánico Sur, Perú-Brasil	08-03-19		8	Disponer a sus órganos competentes reevaluar sus procesos y procedimientos relativos al monitoreo de la ejecución contractual, incorporando los controles internos que aseguren el cumplimiento de las obligaciones propias y de los Concesionarios; principalmente respecto: al cumplimiento de la normativa técnica para la revisión y conformidad de las valorizaciones de los avances de obra; así como para que se genere y resguarde la información de los proyectos que permitan su trazabilidad.	En Proceso	08-03-21	Mediante Memorando N°00166-2021-OCI-OSITRÁN, el Órgano de Control Institucional mencionó lo siguiente *El Informe 620-2019-CG/APP-AC se encuentra en Proceso. *Cantidad de recomendaciones pendientes y en proceso (1)
7	2019	ORGANISMO SUPERVISOR DE LA INVERSION EN INFRAESTRUCTURA DE TRANSPORTE DE USO PUBLICO	Auditoria de Cumplimiento	620-2019-CG/APP-AC	Auditoría de Cumplimiento al MTC y al Ositrán: Contrato de Concesión para la construcción, conservación y explotación del tramo n° 5 del proyecto Coredor Vial interoceánico Sur, Perú-Brasil	08-03-19		9	Disponer a sus órganos competentes adoptar las acciones correctivas en las valorizaciones de los trabajos por ejecutar, respecto de los mayores montos pagados al Concesionario por la partida de Mantenimiento de tránsito y seguridad vial, considerando los metrados realmente ejecutados calculados aplicando la fórmula establecida en las especificaciones técnicas del EDI y la norma EG -2013.	En Proceso	08-06-21	Mediante Memorando N°00166-2021-OCI-OSITRÁN, el Órgano de Control Institucional mencionó lo siguiente. *El Informe 620-2019-CG/APP-AC se encuentra en Proceso. *Cantidad de recomendaciones pendientes y en proceso (1)
8	2019	ORGANISMO SUPERVISOR DE LA INVERSION EN INFRAESTRUCTURA DE TRANSPORTE DE USO PUBLICO	Auditoria de Cumplimiento	5866-2019-CG/APP-AC	Auditoría de Cumplimiento al MTC y al Ositrán: al Ositrán: Contrato de Concesión del segundo Grupo de Aeropuertos de las Provinicas de la República del Perú	19-12-19		10	Disponer a sus órganos competentes reevaluar sus procesos y procedimientos relativos al monitoreo de la ejecución contractual, incorporando los controles internos que aseguren el cumplimiento de las obligaciones propias; principalmente respecto: al cumplimiento de la normativa técnica para la imposición de las penalidades y/o sanciones oportunamente a fin de promover el cumplimiento de las obligaciones contractuales en los plazos y términos establecidos.	En Proceso	19-12-21	Mediante Memorando N°00166-2021-OCI-OSITRÁN, el Órgano de Control Institucional mencionó lo siguiente * El Informe 5866-2019-CG/APP-AC se encuentra en Proceso. *Cantidad de recomendaciones pendientes y en proceso (1)

SISTEMA ADMINISTRATIVO DE CONTROL

ANEXO 2 - DETALLE DE LOS INFORMES DE CONTROL SIMULTANEO POR UNIDAD EJECUTORA.

PLIEGO: ORGANISMO SUPERVISOR DE LA INVERSION EN INFRAESTRUCTURA DE TRANSPORTE DE USO PUBLICO
FECHA CORTE: 30-06-2021

Nro.	Año	Unidad Ejecutora	Control Simultaneo	N° de Informe	Título del Informe	Fecha Emisión	Fecha Publicación	N° de orden en el informe	Descripción	Estado de la Sit.Adv.	Comentario
1	2021	ORGANISMO SUPERVISOR DE LA INVERSION EN INFRAESTRUCTURA DE TRANSPORTE DE USO PUBLICO	CONTROL CONCURRENTE	12442-2021-CG/APP-SCC	HITO DE CONTROL N° 2 - OPERACIÓN Y MANTENIMIENTO - NIVELES DE SERVICIO INDIVIDUALES EN LA INFRAESTRUCTURA VIAL DEL TRAMO 4: INAMBARI - AZÁNGARO DEL CONTRATO DE CONCESIÓN.	23-06-2021	07-01-2021	1	NO EXISTE EVIDENCIA QUE OSITRAN SUPERVISE EL CUMPLIMIENTO DE NIVELES DE SERVICIO DEL CONCESIONARIO, MEDIANTE VERIFICACIONES DE CAMPO DEL SUPERVISOR IN SITU DE LAS REPARACIONES DE LOS DEFECTOS DETALLADOS EN LOS PARÁMETROS DE CONDICIÓN INSUFICIENTE, LO QUE IMPIDE QUE SE DETECTE OPORTUNAMENTE EL INCUMPLIMIENTO DE DICHA OBLIGACIÓN Y SE APLIQUEN SANCIONES, PUDIENDO AFECTAR LA CALIDAD DE SERVICIO DE LA VÍA CONCESIONADA EN DETRIMENTO DE LA SEGURIDAD DE LOS USUARIOS DE LA VÍA.	SIN ACCIONES	Mediante Memorando N°00166-2021-OCI-OSITRÁN el Órgano de Control Institucional no consideró en su reporte el Informe 12442-2021-CG/APP-SCC,
2	2021	ORGANISMO SUPERVISOR DE LA INVERSION EN INFRAESTRUCTURA DE TRANSPORTE DE USO PUBLICO	ORIENTACIÓN DE OFICIO	003-2021-OCI/4732-SOO	CONTROL DE USO DE VACACIONES DE LOS COLABORADORES DEL OSITRÁN CONTRATADOS BAJO LOS ALCANCES DEL DECRETO LEGISLATIVO N.° 728	30-04-2021	05-05-2021	1	SE IDENTIFICARON DIECISIETE (17) COLABORADORES DEL OSITRÁN LOS CUALES, DURANTE EL PERÍODO DEL 6 DE ABRIL AL 14 DE JULIO DE 2021 PODRÍAN ACUMULAR MÁS DE TREINTA (30) DÍAS CALENDARIO DE VACACIONES NO GOZADAS; LO QUE GENERARÍA CONTINGENCIAS LABORALES AL ADQUIRIR EL DERECHO DE INDEMNIZACIÓN.	EN PROCESO	Mediante Memorando N°00166-2021-OCI-OSITRÁN el Órgano de Control Institucional mencionó lo siguiente *Área responsable a la Gerencia de Administración *Cantidad de situaciones adversas y sin acciones (1)
3	2021	ORGANISMO SUPERVISOR DE LA INVERSION EN INFRAESTRUCTURA DE TRANSPORTE DE USO PUBLICO	ORIENTACIÓN DE OFICIO	002-2021-OCI/4732-SOO	CUMPLIMIENTO DE DISPOSICIONES SOBRE NEUTRALIDAD ELECTORAL 2021 EN EL OSITRÁN.	30-03-2021	04-01-2021	1	EL RETRASO EN EL INICIO DE LAS ACTIVIDADES DE DIFUSIÓN A LOS COLABORADORES DEL OSITRAN RESPECTO A LAS "DISPOSICIONES SOBRE NEUTRALIDAD ELECTORAL DE FUNCIONARIOS/FUNCIONARIAS Y SERVIDORES PÚBLICOS DURANTE EL PERIODO ELECTORAL 2021", LA NECESIDAD DE INCREMENTAR DICHAS ACTIVIDADES Y LA ORIENTACIÓN Y SUPERVISIÓN PARA SU CUMPLIMIENTO, ASÍ COMO LA PRESENTACIÓN TARDÍA DEL REPORTE A LA PCM; PODRÍAN AFECTAR LA FINALIDAD DE TALES DISPOSICIONES, NO PERMITIENDO ADEMÁS QUE LA PCM CUENTE CON INFORMACIÓN OPORTUNA.	EN PROCESO	Mediante Memorando N°00166-2021-OCI-OSITRÁN, el Órgano de Control Institucional mencionó lo siguiente: *Fecha de publicacion 01-04-2021 * Área Responsable Gerencia de Administración *Cantidad de situaciones adversas y sin acciones (1)
4	2021	ORGANISMO SUPERVISOR DE LA INVERSION EN INFRAESTRUCTURA DE TRANSPORTE DE USO PUBLICO	ORIENTACIÓN DE OFICIO	001-2021-OCI/4732-SOO	PROCESOS DE SELECCIÓN Y CONTRATACIÓN DE PERSONAL.	23-03-2021	26-03-2021	1	LAS DIRECTIVAS DIR-GA-005-2019 Y DIR-GA-JGRH-02 PARA LA SELECCIÓN Y CONTRATACIÓN DE PERSONAL NO ESTABLECEN LAS CAUSALES DE ABSTENCIÓN EN LOS QUE PODRÍAN ESTAR INCURSOS LOS MIEMBROS DEL COMITÉ DE SELECCIÓN DE PERSONAL; POR LO CUAL, SE PODRÍA CUESTIONAR LA IMPARCIALIDAD DE DICHO COMITÉ, LOS RESULTADOS DE LOS PROCESOS DE SELECCIÓN, ASÍ COMO EL CUMPLIMIENTO LOS PRINCIPIOS DE MÉRITO E IGUALDAD DE OPORTUNIDADES.	EN PROCESO	Mediante Memorando N°00166-2021-OCI-OSITRÁN, el Órgano de Control Institucional mencionó lo siguiente. *Área responsable a la Gerencia de Administración. *Cantidad de situaciones adversas y sin acciones (1)
5	2020	ORGANISMO SUPERVISOR DE LA INVERSION EN INFRAESTRUCTURA DE TRANSPORTE DE USO PUBLICO	ORIENTACIÓN DE OFICIO	008-2020-OCI/4732-SOO	TRANSFERENCIA FINANCIERA PARA LA CONTRATACIÓN DE SOCIEDAD DE AUDITORÍA ENCARGADA DE EJECUTAR LA AUDITORÍA FINANCIERA Y PRESUPUESTAL DEL OSITRÁN - PERIODO 2019	15-06-2020	15-06-2020	1	EL OSITRÁN NO EFECTUÓ LA TRANSFERENCIA FINANCIERA A FAVOR DE LA CONTRALORÍA GENERAL DE LA REPÚBLICA DENTRO DEL PLAZO ESTABLECIDO, SITUACIÓN QUE PUEDE AFECTAR LA CONTRATACIÓN OPORTUNA DE LA SOCIEDAD DE AUDITORÍA, ENCARGADA DE OPINAR SOBRE LA RAZONABILIDAD DE LOS ESTADOS FINANCIEROS DEL OSITRÁN, PERÍODO 2019, QUE SIRVE COMO INSUMO PARA LA ELABORACIÓN DEL INFORME DE AUDITORÍA A LA CUENTA GENERAL DE LA REPÚBLICA.	EN PROCESO	Mediante Memorando N°00166-2021-OCI-OSITRÁN el Órgano de Control Institucional no mencionó el Informe 008-2020-OCI/4732-SOO. Por otro lado, con MEMORANDO Nº 00254-2020-OCI-OSITRÁN de 30.12.2020 se comunicó a la Titular de la entidad la implementación de la situación adversa.
6	2021	ORGANISMO SUPERVISOR DE LA INVERSION EN INFRAESTRUCTURA DE TRANSPORTE DE USO PUBLICO	CONTROL CONCURRENTE	Informe de Control Concurrente n.° 007984-2021-CG/APP-SCC	Contrato de Concesión - Carretera Longitudinal de la Sierra Tramo 2: Ciudad de Dios -Cajamarca-Chiple, Cajamarca-Trujillo y DV. Chilete-Emp.PE-3N	30-03-21		1	La modificación de los expedientes técnicos MPI en lo correspondiente a las obras de drenaje y señalización, realizada por el concesionario con opinión previa del regulador, sin la previa aprobación del concedente, influye en el rechazo de las obras MPI por parte del comité de aceptación, esta situación origina la postergación de la puesta en servicio de los sus tramos MPI ejecutados por el concesionario.	EN PROCESO	Mediante Memorando N°00166-2021-OCI-OSITRÁN el Órgano de Control Institucional mencionó lo siguiente. *El Informe de Control Concurrente n.° 007984-2021-CG/APP-SCC se encuentra en proceso. *El Área Responsable es la Gerencia de Supervisión y Fiscalización *Cantidad de situaciones adversas y sin acciones (1)

SISTEMA ADMINISTRATIVO DE CONTROL

ANEXO 3 - DETALLE DE FUNCIONARIOS CON PRESUNTA RESPONSABILIDAD ADMINISTRATIVA.

PLIEGO: ORGANISMO SUPERVISOR DE LA INVERSION EN INFRAESTRUCTURA DE TRANSPORTE DE USO PUBLICO
FECHA CORTE: 30-06-2021

Nro.	Año	Unidad Ejecutora	Control Posterior	N° de Informe	Título del Informe	Fecha Emisión	DNI	Nombre	Estado	Comentario
1	2017	ORGANISMO SUPERVISOR DE LA INVERSION EN INFRAESTRUCTURA DE TRANSPORTE DE USO PUBLICO	Auditoria de Cumplimiento	009-2017- OCI/4732	CP. Nº 005-2015-OSITRAN CONTRATACIÓN DEL SERVICIO COMPLEMENTARIO DE SEGURIDAD Y VIGILANCIA INSTITUCIONAL PARA OSITRAN	15-11-2017	41480135	FERNANDEZ CORDOVA SIBILLE MICHEL	Pendiente	Mediante Memorando N°00166-2021-OCI-OSITRÁN el Órgano de Control Institucional mencionó la siguiente Nota: A la fecha, no se tiene en proceso de seguimiento, recomendaciones referidas al procesamiento de responsabilidad administrativa - entidad.
2	2017	ORGANISMO SUPERVISOR DE LA INVERSION EN INFRAESTRUCTURA DE TRANSPORTE DE USO PUBLICO	Auditoria de Cumplimiento	009-2017- OCI/4732	CP. Nº 005-2015-OSITRAN CONTRATACIÓN DEL SERVICIO COMPLEMENTARIO DE SEGURIDAD Y VIGILANCIA INSTITUCIONAL PARA OSITRAN	15-11-2017	41619366	PASQUEL SANTILLAN DINO ALEJANDRO	Pendiente	Mediante Memorando N°00166-2021-OCI-OSITRÁN el Órgano de Control Institucional mencionó la siguiente Nota: A la fecha, no se tiene en proceso de seguimiento, recomendaciones referidas al procesamiento de responsabilidad administrativa - entidad.
3	2017	ORGANISMO SUPERVISOR DE LA INVERSION EN INFRAESTRUCTURA DE TRANSPORTE DE USO PUBLICO	Auditoria de Cumplimiento	009-2017- OCI/4732	CP. Nº 005-2015-OSITRAN CONTRATACIÓN DEL SERVICIO COMPLEMENTARIO DE SEGURIDAD Y VIGILANCIA INSTITUCIONAL PARA OSITRAN	15-11-2017	25616871	TAPIA RAMOS CARMEN HAYDEE	Pendiente	Mediante Memorando N°00166-2021-OCI-OSITRÁN el Órgano de Control Institucional mencionó la siguiente Nota: A la fecha, no se tiene en proceso de seguimiento, recomendaciones referidas al procesamiento de responsabilidad administrativa - entidad.
4	2016	ORGANISMO SUPERVISOR DE LA INVERSION EN INFRAESTRUCTURA DE TRANSPORTE DE USO PUBLICO	Auditoria de Cumplimiento	010-2016- OCI/4732	PROCEDIMIENTO DE SELECCIÓN ORDINARIO N.° 001-2015-OSITRAN PARA LA CONTRATACIÓN DE LA SUPERVISIÓN DE LAS OBRAS ACCESORIAS DE 09 SECTORES DEL TRAMO 2: URCOS -INAMBARI DEL CORREDOR VIAL INTEROCEÁNICO SUR	15-12-2016	06627071	BECERRA SILVA WILFREDO	Pendiente	Mediante Memorando N°00166-2021-OCI-OSITRÁN el Órgano de Control Institucional mencionó la siguiente Nota: A la fecha, no se tiene en proceso de seguimiento, recomendaciones referidas al procesamiento de responsabilidad administrativa - entidad.
5	2016	ORGANISMO SUPERVISOR DE LA INVERSION EN INFRAESTRUCTURA DE TRANSPORTE DE USO PUBLICO	Auditoria de Cumplimiento	010-2016- OCI/4732	PROCEDIMIENTO DE SELECCIÓN ORDINARIO N.° 001-2015-OSITRAN PARA LA CONTRATACIÓN DE LA SUPERVISIÓN DE LAS OBRAS ACCESORIAS DE 09 SECTORES DEL TRAMO 2: URCOS -INAMBARI DEL CORREDOR VIAL INTEROCEÁNICO SUR	15-12-2016	09964332	JARAMILLO TARAZONA FRANCISCO	Pendiente	Mediante Memorando N°00166-2021-OCI-OSITRÁN el Órgano de Control Institucional mencionó la siguiente Nota: A la fecha, no se tiene en proceso de seguimiento, recomendaciones referidas al procesamiento de responsabilidad administrativa - entidad.
6	2016	ORGANISMO SUPERVISOR DE LA INVERSION EN INFRAESTRUCTURA DE TRANSPORTE DE USO PUBLICO	Auditoria de Cumplimiento	010-2016- OCI/4732	PROCEDIMIENTO DE SELECCIÓN ORDINARIO N.° 001-2015-OSITRAN PARA LA CONTRATACIÓN DE LA SUPERVISIÓN DE LAS OBRAS ACCESORIAS DE 09 SECTORES DEL TRAMO 2: URCOS -INAMBARI DEL CORREDOR VIAL INTEROCEÁNICO SUR	15-12-2016	16769237	MUNDACA MAYORGA JOSE MANUEL	Pendiente	Mediante Memorando N°00166-2021-OCI-OSITRÁN el Órgano de Control Institucional mencionó la siguiente Nota: A la fecha, no se tiene en proceso de seguimiento, recomendaciones referidas al procesamiento de responsabilidad administrativa - entidad.
7	2016	ORGANISMO SUPERVISOR DE LA INVERSION EN INFRAESTRUCTURA DE TRANSPORTE DE USO PUBLICO	Auditoria de Cumplimiento	010-2016- OCI/4732	PROCEDIMIENTO DE SELECCIÓN ORDINARIO N.° 001-2015-OSITRAN PARA LA CONTRATACIÓN DE LA SUPERVISIÓN DE LAS OBRAS ACCESORIAS DE 09 SECTORES DEL TRAMO 2: URCOS -INAMBARI DEL CORREDOR VIAL INTEROCEÁNICO SUR	15-12-2016	23816895	PAREJA OCAMPO ANGEL ABELARDO	Pendiente	Mediante Memorando N°00166-2021-OCI-OSITRÁN el Órgano de Control Institucional mencionó la siguiente Nota: A la fecha, no se tiene en proceso de seguimiento, recomendaciones referidas al procesamiento de responsabilidad administrativa - entidad.
8	2016	ORGANISMO SUPERVISOR DE LA INVERSION EN INFRAESTRUCTURA DE TRANSPORTE DE USO PUBLICO	Auditoria de Cumplimiento	010-2016- OCI/4732	PROCEDIMIENTO DE SELECCIÓN ORDINARIO N.° 001-2015-OSITRAN PARA LA CONTRATACIÓN DE LA SUPERVISIÓN DE LAS OBRAS ACCESORIAS DE 09 SECTORES DEL TRAMO 2: URCOS -INAMBARI DEL CORREDOR VIAL INTEROCEÁNICO SUR	15-12-2016	09797846	VILLEGAS BALAREZO DAVID ALEJANDRO	Pendiente	Mediante Memorando N°00166-2021-OCI-OSITRÁN el Órgano de Control Institucional mencionó la siguiente Nota: A la fecha, no se tiene en proceso de seguimiento, recomendaciones referidas al procesamiento de responsabilidad administrativa - entidad.

INFORME COMPLEMENTARIO POR PLIEGO

Firmado por: ZAMBRANO COPELLO Rosa Veronica FAU 20420248645 hard
Motivo: Firma Digital
Fecha: 27/07/2021 15:41:00 -0500

(Contiene la información generada con fecha posterior a la emisión del informe de transferencia de gestión del pliego hasta la fecha de cese efectivo del titular de la entidad)

I. INFORMACIÓN GENERAL

1.1 Información General del Titular del Pliego

Nombre de la entidad	ORGANISMO SUPERVISOR DE LA INVERSION EN INFRAESTRUCTURA DE TRANSPORTE DE USO PUBLICO-OSITRÁN
Apellidos y Nombres del titular de Entidad	ZAMBRANO COPELLO ROSA VERONICA
Cargo del Titular	PRESIDENTA DEL CONSEJO DIRECTIVO
Fecha de inicio del periodo reportado:	01 de Julio del 2021
Fecha de fin del periodo reportado:	27 de Julio del 2021

1.2 Información de los Titulares de las Unidades Ejecutoras

Titulares de UE que intervienen en la elaboración del Informe						
N°	Unidad Ejecutora	Tipo de documento de identidad	N° de documento de identidad	Apellidos y nombres	Fecha de inicio en el cargo	¿Entregó información a la entidad? (*)
	ORGANISMO SUPERVISOR DE LA INVERSION EN INFRAESTRUCTURA DE TRANSPORTE DE USO PUBLICO	DNI	06660455	ZAMBRANO COPELLO ROSA VERONICA	07/07/2017	SI

(*) Si / No

II. INFORMACIÓN DE PRIORITARIA ATENCIÓN.

Con relación a los asuntos de prioritaria atención a nivel institucional, se somete a consideración los siguientes temas ser de interés:

<u>Función reguladora</u>

- Dotar al Ositrán de mayores recursos para el cumplimiento de sus funciones misionales, permitiendo que este Regulador pueda hacer uso de sus recursos directamente recaudados por el pago del aporte por regulación de las entidades supervisadas, incluidos los saldos de balance. Desde el año 2017, se requiere a las entidades públicas transferir sus saldos de balance al Fisco si no son ejecutados dentro de un año fiscal determinado, lo cual resulta en la práctica, en la atribución de aportes de las entidades reguladas al financiamiento de actividades gubernamentales generales.

Visado por: LOPEZ MAREOVICH Ernesto FAU 20420248645 soft
Motivo: Firma Digital
Fecha: 27/07/2021 15:30:14 -0500

- Ante la imposibilidad de contratar personal CAS, conforme a lo establecido en la Ley N° 31131 "*Ley que establece disposiciones para erradicar la discriminación en los regímenes laborales del Sector Público*", se debe contar los recursos para la creación de los puestos CAP necesarios para cubrir las plazas que no han podido ser cubiertas.

- Desarrollo de plataformas digitales para manejo de la información económica, financiera y operativa de las entidades prestadoras presentada en el marco de la contabilidad regulatoria, tarifarios y formatos estadísticos remitidos mensualmente al buzón de la declaración estadística, con el fin de reducir la carga en el manejo y procesamiento de datos, así como optimizar el aprovechamiento de la cuantiosa información que dispone este organismo regulador.

Función supervisora

- En cumplimiento de su función supervisora, OSITRAN tiene proyectado realizar 112 acciones de supervisión relacionadas a los contratos de la red vial, 23, en lo concerniente a férreas, 32 en lo correspondiente a la infraestructura aeroportuaria y 18 a la portuaria, totalizando, durante julio del 2021, 185 actividades de supervisión, garantizando con ello el adecuado cumplimiento de las obligaciones establecidas en los contratos de concesión, en beneficio de los millones de usuarios de las Infraestructuras de Transporte de Uso Público - ITUP.

- En el período de 01 de julio al 27 de julio, OSITRÁN ha supervisado inversiones por un monto valorizado de más de USD 36 millones. En el caso de la Red Vial se han supervisado USD 31,67 millones, Aeropuertos USD 5,670 miles, Puertos USD 4,23 millones y Vías Férreas USD 477,35 miles.

En lo relacionado a la **Gerencia de Supervisión y Supervisión**, en la **Jefatura de Contratos Aeroportuarios** se han tenido avances en las obras de la **"Ampliación del Aeropuerto Internacional Jorge Chávez"**. Asimismo, se ha logrado la supervisión constante de la implementación de parte de las Entidades Prestadoras referido a la prevención del COVID-19.

- Respecto al **Aeropuerto Internacional Jorge Chávez**, se encuentran en ejecución 05 de los 06 paquetes de trabajo componentes del citado proyecto de ampliación, según detalle:
  - Paquete de Trabajo WP - Trabajos Previos (Culminado.
  - Paquete de Trabajo WP1 - Limpieza y Reparación del Sitio (Culminado, en levantamiento observaciones).
  - Paquete de Trabajo WP2.1 - Construcción de Edificios Lado Aire (avance 36.30%, en ejecución. Incluye Torre de Control con un avance de 47.60%).
  - Paquete de Trabajo WP2.2 – Construcción Lado Aire (avance 19.00%, en ejecución, incluye Segunda Pista).
  - Paquete de Trabajo WP4 - Línea de utilización eléctrica en 60KV (avance de 67.73%) y S.E. Provisional 60-20kV (avance 31.81%).
  - Paquete de Trabajo WP 3 – Terminal y WP4. El Concesionario viene llevando a cabo el proceso de licitación internacional para seleccionar al contratista.

- En términos de asuntos de prioritaria atención, se encuentra el proyecto de la ampliación del **Aeropuerto Internacional Jorge Chávez**, a fin de que pueda atender la creciente demanda del Transporte Aéreo, considerando su ubicación estratégica. La inversión prevista a cargo del Concesionario Lima Airport Partners – LAP, es de un monto no menor de US$ 1200 millones.

- El Concesionario viene ejecutando el Proyecto, el cual comprende la construcción de la Segunda Pista, Nuevo Terminal de Pasajeros, nuevas Plataformas y elementos conexos, estando en ejecución los Trabajos Previos (100%), Limpieza y Preparación del Sitio (100%), Construcción de Calles de Rodaje L3 y L5 (99.00%), Ejecución de Torre de Control (47.60%) y Restos de Edificios (22%); Segunda Pista (19.00%) y Acometida eléctrica (67.73%). En lo que respecta al nuevo Terminal, se encuentra en proceso de Licitación Internacional por parte del Concesionario.

- En lo relativo a la **<u>Jefatura de Contratos de la Red Vial</u>**, en el **Tramo 1 de la IIRSA Sur: San Juan de Marcona – Urcos**, se emitió opinión favorable sobre afectación por falla geológica, quedando implementar la elaboración del Proyecto de Ingeniería de Detalle y ejecución por las partes previo acuerdo de las partes, opinión favorable sobre la implementación de señalización en la zona de Saylla; asimismo, se ejecutó la obra adicional implementación de reductores de velocidad en el sector pajonal.

- En el **Tramo 2 de la IIRSA Sur: Urcos – Inambari**, del 01 de julio al 27 de julio del 2021 se viene ejecutando trabajos diversos de mantenimiento.

- En cuanto al Contrato de Concesión de la **IIRSA Norte** el 19 de julio de 2021, el Concesionario ha iniciado la ejecución de la obra accesoria del Km. 580+250 al Km. 580+340 del Tramo 2; Tarapoto – Rioja. Se espera que, en los próximos meses, las partes puedan ponerse de acuerdo para la ejecución de otras obras accesorias a ejecutar en esta vía concesionada.

- Al 27 de julio de 2021 se ejecutará la conservación de la vía por niveles de servicio de los sectores que se encuentran en operación. En materia de operaciones, se ejecutarán actividades de mantenimiento periódico.

- Como asunto de prioritaria atención en el Contrato de Concesión de la **IIRSA Norte**, debe indicarse que el Concedente retrasa de manera injustificada el pago de los supervisores contratados por el OSITRÁN, generando con esto una incomodidad en los supervisores contratados y en JCRV.

- En la **Autopista del Sol - Trujillo-Sullana,** en el periodo del 01 de julio al 27 de julio del 2021, se viene ejecutando lo siguiente:

- Las obras de Rehabilitación por Ocurrencia del Fenómeno el Niño en la Autopista del Sol:
  - Sector Puente Moche aguas arriba en la calzada actual de la Panamericana Norte.
  - Puente Grau.
  - Sector 1 (Rio La Leche y Mórrope) Km. 797+380 al Km. 838+960.
  - Sector 2 (Rio Olmos y La Niña).
  - Sector 3 (Rio Cascajal y Rio Piura).

- De otro lado, persiste la demora de liberación de áreas de terreno por parte del Concedente, para su entrega al Concesionario, lo que impide la normal ejecución de las obras contractuales.

- Con relación a la **Concesión Tramo 4 IIRSA Sur: Inambari-Azángaro**, las inversiones que, a la fecha, se encuentran en ejecución con avance proyectado del 01 de julio al 27 de julio del 2021 son:
  - Las obras del Sector Crítico Km. 240 con un avance de 1.06%,
  - La obra del Túnel Ollachea con un avance acumulado de 6.95%,
  - El Evitamiento Ollachea con un avance acumulado de 7.04% y
  - La obra adicional Acceso a Pacaje – Huanutuyo con un avance acumulado de 6.14%.

- En materia de operaciones de dio la ejecución de supervisión de la ejecución de mantenimiento periódico de pavimento de 106.32 kilómetros de carretera (calzada y bermas) en diversos sub tramos, por un monto total de USD 15 millones. Asimismo, se supervisó la ejecución de mantenimiento periódico de señalización horizontal de 25.18 kilómetros de carretera, por un monto total de USD 0.17 millones. Se llevó a cabo la supervisión de la ejecución de mantenimiento de emergencia (derrumbes) por un monto total de USD 0.75 millones y se supervisó la ejecución de trabajos de mantenimiento de emergencia (reparaciones) por un monto total de USD 0.51 millones.

- En la **Concesión de la Red Vial N° 4,** actualmente, se encuentra en ejecución la reposición del Puente Virú con un avance proyectado, del 01 de julio al 27 de julio del 2021, de 5.98%. También se encuentra en ejecución la Vía de Evitamiento Chimbote con un avance proyectado a la misma fecha, de 0.94%.

- En la **Concesión Buenos Aires - Canchaque** se viene supervisando la ejecución de las labores de reforzamiento y rehabilitación de la vía por mantenimiento de emergencia de los sectores km. 68+600, km. 75+600, km. 13+850 al km. 13+950, km. 14+420, km. 21+347 al km. 21+350, km. 49+488, km. 70+000, km. 73+250, km. 74+020, km. 76+100, km. 76+500 al km. 76+550, se prevé culminar en noviembre de 2021.

- En el **Tramo Vial Desvío Quilca - Desvío Arequipa (Repartición) - Desvío Matarani - Desvío Moquegua - Desvío Ilo - Tacna - La Concordia**, se viene haciendo el seguimiento a la culminación del estudio para el Puente Montalvo y a la formulación del estudio para la solución a la problemática del sector Siguas en la Concesión.

- En la **IIRSA Centro Tramo 2**, se viene haciendo seguimiento para la absolución de las observaciones a los estudios para los Mejoramientos de Curvas en Concesión y a la absolución de las observaciones a los estudios para los Mejoramientos de los Tramos Críticos en la Concesión.

- **En la IIRSA Sur Tramo 3: Inambari - Iñapari:** durante el periodo del 01 de julio al 27 de julio del 2021 continúan los trabajos de los siguientes Informes Técnicos de Mantenimiento:
  - Mantenimiento Periódico de Pavimentos del sector km 467+000 al km 596+331.
  - Mantenimiento Periódico de señalización horizontal en el sector km 246+437.49 al km 351+392 en su segunda fase.
  - Informes Técnicos de Mantenimiento (ITMs) de reparaciones por causas de derrumbes e intervenciones de Mantenimiento de Emergencia.
- En lo concerniente a la **Red Vial N° 6**, se encuentra en ejecución las mejoras de obra, como son las defensas ribereñas de los Puentes sobre el rio Matagente y Tambo de Mora, mejoras que corresponden a obras de la Segunda Etapa. Asimismo, se continua con la ejecución de las Obras de la Tercera Etapa, con un monto de inversión estimada para el periodo del 01.07.2021 al 27.07.2021 de US$ 594,434.67 sin IGV.

- En cuanto a **IIRSA Sur Tramo 5: Matarani-Azángaro-Ilo,** en lo referente a conservación y mantenimiento el Concesionario COVISUR S.A. dentro del periodo del 01 de julio al 27 julio 2021[1] ha venido ejecutando trabajos de mantenimiento periódico correspondiente al ITM del Sector 10: Dv. Moquegua (Km 0+000) - Torata (Km 28+174) y Sector 11: Torata (Km. 28+174) - Humajalso (Km 87+501) del IIRSA Sur Tramo 5, bajo la supervisión de OSITRAN.

- En relación a la **Red Vial N° 5**, en el periodo del 01 de julio al 2021 al 27 de julio de 2021 se viene ejecutando la Obra Complementaria: Paso a Desnivel Inferior Peatonal y de Vehículos Menores Km 200+000, así como trabajos de mantenimiento rutinario.

- En lo referente a la **Jefatura de Contratos Portuarios**, en cumplimiento de su función supervisora en el primer semestre del 2021, las inversiones supervisadas en ocho (8) concesiones portuarias superaron los US$ 54.5 millones (incluido IGV); lográndose al 27 de julio del 2021, contar con una inversión acumulado de más 1,720 millones (incluido IGV), resaltando lo siguiente:

- En el **Terminal Portuario Multipropósito de Salaverry**, se tiene un avance del 49.88% correspondiente a las Etapas 1 y 2 (Presupuesto de Obra: USD 95'814,653.74 sin incluir IGV), y un avance de 40.77% correspondiente a las Obras del adelanto de Inversiones en función a la demanda de las Etapas 3 y 4 (Monto de inversión: USD 12'483,990.04 sin incluir IGV); asimismo, se han recibido los siguientes componentes funcionales correspondiente a las Obras de Inversión Obligatoria Etapas 1 y 2, tales como: Almacén de Soya (20.000 T), Almacén de Fertilizantes (30.000 T), Rehabilitación de Almacén de Azúcar (60.000 T), Silos para Maíz y Trigo (30.000 T), Losa de Almacenaje de excedentes de Soya y Fertilizantes, Losa de Almacenaje para Carbón (15.000 T), y parte del equipamiento Portuario (2 Reach Stacker, 4 camión de tolva, 2 cargadores frontales).

[1] Cabe manifestar que de acuerdo a lo indicado por el supervisor la información se mantiene.

- En el **Terminal Norte Multipropósito en el Terminal Portuario del Callao**, se encuentran en ejecución tres (3) obras complementarias: “Mejora del Interfaz de Balanzas de Contenedores” con un monto de inversión de S/. 2’274,013.07 y un avance estimado de 90.81%, “Implementación de Iluminación en el Muelle 5” con un monto de inversión de US$ 767,421.84 y un avance estimado del 51.77% y la obra “Remodelación del Taller de Mantenimiento, Bloque de Oficinas del Taller de Mantenimiento y Lavadero RTG” con un monto de inversión de S/. 2’470,435.98 y un avance estimado del 98.73%.

- Adicionalmente, como tema prioritario, para el caso del **Terminal de Paita**, el Concesionario presentó a la Autoridad Portuaria Nacional el Expediente Técnico de la Etapa 3 (la cual se gatilló a partir de enero de 2021), indicando que iniciarán su ejecución en el segundo semestre del 2021. Asimismo, para el **Nuevo Terminal de Contenedores** en el Terminal Portuario del Callao - Zona Sur, el concesionario tiene previsto iniciar el segundo semestre inicie la ejecución de las Inversiones Obligatorias de la Fase 2 del Nuevo Terminal de Contenedores del Terminal Portuario del Callao (PEN 579,849 millones de inversión).

- En lo que corresponde a la **Jefatura de Contratos Ferroviarios y del Metro de Lima y Callao**, cabe destacar la **Línea 2 del Metro de Lima,** que es otro proyecto importante, el mismo que se encuentra en etapa de ejecución de obras, con una inversión reconocida acumulada durante lo que va del año 2021, hasta el final del periodo reportado, de US$ 256’609,146.26 incluido IGV. Hay que tomar en consideración que las valorizaciones son de carácter trimestral y que en el mes de julio se han reconocido aproximadamente US 400 mil, por lo que la valorización de lo avanzado se realizará en el mes de agosto.

- Se considera de suma importancia mencionar, como un tema de prioritaria de atención es que existe la necesidad de actualizar los cronogramas de inversiones y entrega de terrenos que, a la fecha se encuentran desfasados, situación que se agravó con la pandemia generada por el Covid 19. Dichos cronogramas deberán ser actualizados necesariamente en una futura adenda al contrato de Concesión, toda vez que son documentos que forman parte del Contrato de Concesión. El Ositrán ha comunicado en reiteradas oportunidades tanto al Concesionario y Concedente esta situación, sin que a la fecha se haya materializado la adenda indicada.

- Por otro lado, como parte del ejercicio de las **funciones supervisora, fiscalizadora y sancionadora**, entre 01 de julio y el 27 de julio de 2021, OSITRÁN ha aplicado 01 penalidad a una concesionaria, por un importe equivalente a S/. 4 285 050.00 Así también se han impuesto 2 sanciones por un monto total de S/ 102 652.00.

- En relación a la función supervisora y fiscalizadora, mediante Decreto Supremo N° 012-2015-PCM se aprobó el Reglamento de Organización y Funciones de OSITRAN, a través del cual se creó la Jefatura de Fiscalización, como la unidad orgánica encargada de formular, elevar y recomendar la aplicación de penalidades y sanciones a la Gerencia de Supervisión y Fiscalización del OSITRAN. En ese sentido, se recomienda continuar con el fortalecimiento de esta área a través de la capacitación del personal de la jefatura en temas especializados relacionados con inversión, operación y administración de las infraestructuras sujetas al ámbito del OSITRAN.

- Entre sus logros, en funciones supervisora, fiscalizadora y sancionadora respecto de penalidades y sanciones, la **Jefatura de Fiscalización** ha concluído con la segunda etapa de actualización de las directivas: “Directiva para Aplicación, Impugnación y Cobro de Penalidades en los Contratos de Concesión bajo el ámbito de OSITRAN” y la “Directiva de Procedimiento de Aplicación de Penalidades previstas en los Contratos de Supervisión”, con la finalidad de adecuarla a las disposiciones del Texto Único Ordenado de la Ley del Procedimiento Administrativo General, aprobado por Decreto Supremo N° 004-2019-JUS.

- Adicionalmente, la Jefatura de Fiscalización ha contribuido en optimizar la supervisión y fiscalización de la infraestructura de transporte de uso público, manteniendo el Índice de cumplimiento de plazos de Resolución de Procedimientos Administrativos Sancionadores superior al 90%.

- Entre sus temas pendientes, la Jefatura de Fiscalización, tiene al 27 de Julio, tiene en trámite 26 procedimientos administrativos sancionadores, 04 contra entidades prestadoras Aeroportuarias, 11 contra entidades prestadoras Ferroviarias, 7 contra entidades prestadoras Portuarias y 6 contra entidades prestadoras de la Red Vial.
- Asimismo, tiene en trámite 06 expedientes sobre aplicaciones de penalidades a concesionarios, 2 Aeroportuarios y 4 de Red Vial y se tiene pendiente 1 expediente en trámite para aplicación de penalidades a Empresas Supervisoras de la infraestructura también de la Red Vial.

Función de protección de los derechos de los usuarios

- Se vienen ejecutando dos (2) de las cuatro (4) encuestas programadas, las cuales tienen por finalidad indagar acerca de las necesidades, expectativas, así como el conocimiento de los usuarios de la Línea 1, red vial, puertos y aeropuertos durante el Estado de Emergencia Sanitaria. Los servicios contratados para la ejecución de las encuestas que actualmente se encuentran en proceso, tienen como público objetivo a los usuarios de la Línea 1 y la red vial. Dichos servicios culminarán en el mes de setiembre. Las encuestas dirigidas a los usuarios de puertos y aeropuertos deben iniciar en el mes de agosto.

- De otro lado, con relación a la implementación de la Norma Técnica para la Gestión de la Calidad de Servicios en el Sector Público en el "Servicio de Protección al Usuario de la Línea 1 del Metro de Lima y Callao", se ha adecuado el Documento de Trabajo que sustenta la referida implementación, el cual contiene el desarrollo del componente 2: "Identificar el valor del servicio", debiendo ser aprobado por la Secretaría de Gestión Pública de la PCM.

- Por su parte, en lo que corresponde al funcionamiento de los Consejos de Usuarios del OSITRÁN, debe indicarse que el día 16 de julio del presente año, se llevaron a cabo los procesos electorales para la designación de los nuevos miembros del "Consejo de Usuarios de Puertos de alcance nacional" y del "Consejo de Usuarios de la Red Vial de alcance nacional", para el Periodo 2021-2023. Ambos procesos electorales concluyeron de manera satisfactoria, habiéndose elegido a los diez (10) nuevos miembros del Consejo de Usuarios Puertos de alcance nacional y los nuevos seis (6) miembros del Consejo de Usuarios de la Red Vial de alcance nacional.

- Para el mes de setiembre del presente año se tiene previsto:
  - Efectuar la reapertura de la Oficina Desconcentrada de Arequipa al interior del Aeropuerto Internacional Alférez Alfredo Rodríguez Ballón.
  - Efectuar una (1) encuesta del nivel de satisfacción respecto al servicio brindado por la Línea 1 del Metro de Lima y Callao.

- Finalmente, debe señalarse que Ositrán llevó a cabo campañas comunicacionales permanentes referidas a la prevención frente al COVID-19, así como de promoción de los deberes y derechos de los usuarios. En cuanto a la promoción de la cultura regulatoria, destaca el Concurso de cuentos, que va en su 4ta edición, y que contribuye a sensibilizar desde la edad escolar el buen uso de las infraestructuras.

III. INFORMACIÓN DE LOS SISTEMAS ADMINISTRATIVOS

1. Sistema de Planeamiento

No se ha generado información de prioritaria atención.

2. Presupuesto Público

Asuntos de prioritaria atención:

Mediante Oficio N° 158-2021-PD-OSITRAN del 16.06.2021, se solicitó al Ministerio de Economía y Finanzas, la Exoneración temporal de lo establecido en el artículo 72 del Decreto Legislativo N°1440, a fin de gestionar la solicitud de demanda adicional con cargo a la reserva de contingencia para el financiamiento de la operatividad institucional.

A la fecha, el Ministerio de Economía y Finanzas no ha emitido respuesta, y al coordinar con la Sectorista de la Dirección General de Presupuesto Público, comunica que se encuentra en evaluación el requerimiento de Demandas Adicional del Ositrán.

3. Inversión Pública

No se ha generado información de prioritaria atención.

4. Recursos Humanos

N°	Tema	Información generada posterior a la fecha de corte
1	Aprobación de Directiva	Mediante Resolución N°00076-2021-GG-OSITRAN de fecha 14.07.2021, se aprobó la "Directiva de Selección y Contratación de Personal bajo el régimen del Decreto Legislativo N° 728" y "Directiva que regula la Selección y Contratación de Personal bajo el Régimen Laboral de Contratación Administrativa de Servicios – CAS del Ositrán".
3	Movimiento de Personal	Con fecha 15 de julio de 2021, el Sr. EDWIN EDUARDO OLIVERA CUADROS ha presentado su renuncia, la misma que ha sido aceptada, siendo el 16 e julio de 2021 su último día laboral en la entidad.

Debido a la renuncia presentada se modifica algunos datos del siguiente anexo de rendición de cuentas:

8.1 Plazas cubiertas/no cubiertas y remuneraciones

N°	Unidad Ejecutora	N° de plazas programadas por la entidad en el periodo a rendir	N° de personal contratado por la entidad en el periodo a rendir	Modalidad de contratación del personal de la entidad en el periodo a rendir			N° de plazas no cubiertas por la entidad (vacantes)	Total de remuneración de plazas programadas por la entidad en el periodo a rendir (S/)	Total de remuneración de plazas cubiertas por la entidad en el periodo a rendir (S/)	N° de personal que se desvinculó (cesó) en el periodo a rendir	Total de liquidación asignada por desvinculación (cese) en el periodo a rendir (S/)
				CAS	CAP / LEY SERIR	Otras modalidades (1) Practicantes					
1	1268	359	35	182	137	26	14	22,213,121.00	19,990,036.45	10	90,234.01

5. Abastecimiento

1. En el caso de los archivos Word remitidos para el primer informe de transferencia de gestión:

- Archivo ITG: en el punto 3.2 Servicios Básicos en locales de la Unidad Ejecutora, varía solo la columna *Situación del último recibo (emitido/cancelado /pendiente).*

N°	Servicios	Sede	Código de cliente o suministro	Vigencia de término del servicio, de corresponder (dd/mm/aaaa)	Situación del último recibo (emitido/cancelado /pendiente)
4	Telefonía fija	Los Negocios 182 - Surquillo	20420248645	29/01/2022	Emitido
5	Telefonía móvil	Los Negocios 182 - Surquillo	8.20012579.00.00. 100000	13/04/2022	Cancelado

- Archivo IRC: en el punto 7.7 Licencias de Software, sólo varían las columnas *C* y *D* para el tipo de licencia *Suscripciones.*

N°	Unidad Ejecutora Presupuestal	Tipos de Licencia de Software	Cantidad Total	Cantidad adquirida en la Gestión
	A	B	C	D
1	Ositrán	OEM (Original Equipment Manufacturer)	0	0
2	Ositrán	FPP (Software empaquetado)	0	0
3	Ositrán	Suscripciones	4	4
4	Ositrán	Libre (No requiere licenciamiento)	0	0
5	Ositrán	Open License (Licenciamiento de software por volumen)	0	0

7.8 Programación Multianual de Bienes, Servicios y Obras.

N°	Verificación de Cumplimiento Legal	SI/NO	Rendición de Cuentas / Motivos de la no presentación o no realización
1	¿Ha cumplido a la fecha con efectuar la Fase de la Programación Multianual de bienes, Servicios y Obras: **Fase de Identificación**, ¿en el SIGA-MEF?	En proceso	Se ha remitido a las áreas usuarias el Memorando Circular Nº 00085-2021-GA-OSITRAN de fecha 19.07.2021 a fin de que se formule y se presente el Anexo 01 Cuadro Multianual de Necesidades – Fase de Identificación, otorgando plazo hasta el 13.08.2021 para su presentación. Así mismo los días 21 y 22.07.2021 se realizará la capacitación de la Directiva de Programación Multianual y el uso práctico en el aplicativo SIGA de Ositrán

6. Contabilidad

- Presentación de los Estados Financieros y Presupuestarios al Cierre del Primer Semestre 2021 ante la Dirección General de Contabilidad Pública-MEF. Se estima presentar el 27 de Julio del 2021, dentro del plazo establecido por el Ente Rector, en atención a la Resolución Directoral N°007-2021-EF/51.01, que aprueba la Directiva N° 001-2021-EF/51.01, referida a la preparación y presentación de la Información Financiera y Presupuestaria de las Entidades del Sector Público - Ejercicio Fiscal 2021.

- Elaboración y presentación de las Declaraciones Tributarias ante la SUNAT - periodo junio 2021, se presentó dentro del plazo establecido en la Resolución de Superintendencia Nº 000224 -2020/SUNAT, que establece los cronogramas para el cumplimiento de las obligaciones tributarias mensuales y las fechas máximas de atraso de los registros de compras y de ventas e ingresos – año 2021.

7. Tesorería

El Estado situacional de la Jefatura de Tesorería, correspondiente al corte del 21 del mes de Julio, detallamos lo siguiente:

- **Anexo 5.1. Cartas Fianzas**, en este mes ingreso la carta fianza nueva Nº 0011-0378-9800296890-71, de la empresa la Protectora de Corredores de Seguros S.A, por el importe de S/ 30,000 (Treinta Mil 00/100 soles), se adjunta el consolidado general de las cartas fianzas.
- **Anexo 5.6 Últimos giros realizados por fuente de financiamiento,** los 32 giros realizados al corte del mes de julio ascienden al importe total de S/ 2´452,572.13 (Dos Millones Cuatrocientos Cincuenta y Dos Mil Quinientos Setenta y Dos con 13/100 soles), de la fuente de financiamiento Recurso Directamente Recaudados, se adjunta la relación de últimos giros realizados.

SISTEMA ADMINISTRATIVO DE TESORERIA
ANEXO 5.1

CARTAS FIANZAS

Sector: 01 PRESIDENCIA DE CONSEJOS DE MINISTROS
Pliego: 022 Organismo Supervisor de la Inversión en Infraestructura de Transporte de Uso Público – OSITRAN
Unidad Ejecutora: Organismo Supervisor de la Inversión en Infraestructura de Transporte de Uso Público – OSITRAN
Fecha Corte: 21/07/2021

N°	Proveedor / Empresa	Cartas Fianza											
		Solidaria	Irrevocable	Incondicional	Realización Automática	Carta Fianza N°	Entidad Financiera	Importe de la Fianza		Fecha de Emisión	Fecha de Expiración	Vigencia	Observaciones
								Soles	Dólares				Tipo de Fianza
1	LA PROTECTORA CORREDORES DE SEGUROS S.A.	✓	✓	✓	✓	0011-0378-9800296890-71	CONTINENTAL	S/ 30,000.00		24/06/2021	11/06/2022	11/06/2022	FIEL CUMPLIMIENTO

SISTEMA ADMINISTRATIVO DE TESORERIA
ANEXO 5.6
ULTIMOS GIROS REALIZADOS POR FUENTE DE FINANCIAMIENTO

Sector: 01 PRESIDENCIA DE CONSEJOS DE MINISTROS
Pliego: 022 Organismo Supervisor de la Inversión en Infraestructura de Transporte de Uso Público – OSITRAN
Unidad Ejecutora: Organismo Supervisor de la Inversión en Infraestructura de Transporte de Uso Público – OSITRAN
Fecha Corte: 21/07/2021

N°	Mes	Expediente SIAF	Código de Documento	Número de Documento	Fecha de Autorización	Nombre de Fuente de Financiamiento	Fuente de Financiamiento	RUC	Nombre del Proveedor	Moneda	Monto
			A			B	C				
1	JULIO	0000000621	081	21002038	20/07/2021	RDR	09	1.0466E+10	MESTANZA DONGO LUIS ANDRES	SOLES	4,600.00
2	JULIO	0000000621	081	21002039	20/07/2021	RDR	09	1.0466E+10	SUNAT/BANCO DE LA NACION	SOLES	400.00
3	JULIO	0000000866	081	21002040	20/07/2021	RDR	09	2.0477E+10	AUTOBEL S.A.C.	SOLES	506.22
4	JULIO	0000000866	081	21002041	20/07/2021	RDR	09	2.0477E+10	AUTOBEL S.A.C.	SOLES	500.32
5	JULIO	0000000588	081	21002042	20/07/2021	RDR	09	2.01E+10	EDITORA PERU	SOLES	214.48
6	JULIO	0000000439	081	21002043	20/07/2021	RDR	09	2.0493E+10	ESTACION DE SERVICIOS MASUR S.A.C.	SOLES	234.40
7	JULIO	0000000951	081	21002044	20/07/2021	RDR	09	1.0456E+10	ALARCON CUTI OSCAR NICOLAS	SOLES	9,200.00
8	JULIO	0000000951	081	21002045	20/07/2021	RDR	09	1.0456E+10	SUNAT/BANCO DE LA NACION	SOLES	800.00
9	JULIO	0000000347	081	21002046	20/07/2021	RDR	09	1.0402E+10	RODRIGUEZ RODRIGUEZ EDWIN RONALD	SOLES	7,000.00
10	JULIO	0000000781	081	21002047	20/07/2021	RDR	09	1.0768E+10	NIZAMA SANCHEZ JESUS JAMIR	SOLES	2,500.00
11	JULIO	0000000948	081	21002048	20/07/2021	RDR	09	1.0336E+10	PIEDRA NUÑEZ LUZ MARIA	SOLES	10,120.00
12	JULIO	0000000948	081	21002049	20/07/2021	RDR	09	1.0336E+10	SUNAT/BANCO DE LA NACION	SOLES	880.00
13	JULIO	0000000920	081	21002050	20/07/2021	RDR	09	1.0063E+10	YABAR SANTILLAN JOSE LUIS	SOLES	11,334.40
14	JULIO	0000000920	081	21002051	20/07/2021	RDR	09	1.0063E+10	SUNAT/BANCO DE LA NACION	SOLES	985.60
15	JULIO	0000000806	081	21002052	20/07/2021	RDR	09	1.0729E+10	VEGA LUGO RAY CARLOS JUNIOR	SOLES	2,000.00
16	JULIO	0000000861	081	21002053	20/07/2021	RDR	09	1.0714E+10	SALAZAR QUISPE KATTIRIN	SOLES	9,108.00
17	JULIO	0000000861	081	21002054	20/07/2021	RDR	09	1.0714E+10	SUNAT/BANCO DE LA NACION	SOLES	792.00
18	JULIO	0000001022	081	21002055	20/07/2021	RDR	09	1.008E+10	AMES CACERES ANA MARIA	SOLES	3,000.00
19	JULIO	0000000666	081	21002056	20/07/2021	RDR	09	1.0097E+10	JIMENEZ ALEMAN CARLOS MARLON	SOLES	9,200.00
20	JULIO	0000000666	081	21002057	20/07/2021	RDR	09	1.0097E+10	SUNAT/BANCO DE LA NACION	SOLES	800.00
21	JULIO	0000000820	081	21002058	20/07/2021	RDR	09	1.0437E+10	MERCADO QUIROZ JORGE	SOLES	4,500.00
22	JULIO	0000001125	068	21000394	20/07/2021	RDR	09		BANCO DE LA NACION	SOLES	34,570.00
23	JULIO	0000001123	068	21000395	20/07/2021	RDR	09		BANCO DE LA NACION	SOLES	335,351.49
24	JULIO	0000001123	068	21000396	20/07/2021	RDR	09		BANCO DE LA NACION	SOLES	582,023.85
25	JULIO	0000001123	068	21000397	20/07/2021	RDR	09		BANCO DE LA NACION	SOLES	161,136.64
26	JULIO	0000001128	068	21000398	20/07/2021	RDR	09		BANCO DE LA NACION	SOLES	470,607.83
27	JULIO	0000001128	068	21000399	20/07/2021	RDR	09		BANCO DE LA NACION	SOLES	531,639.13
28	JULIO	0000001128	068	21000400	20/07/2021	RDR	09		BANCO DE LA NACION	SOLES	170,698.73

29	JULIO	0000001124	068	21000401	20/07/2021	RDR	09		BANCO DE LA NACION	SOLES	45,149.73
30	JULIO	0000001141	068	21000404	20/07/2021	RDR	09		BANCO DE LA NACION	SOLES	18,986.94
31	JULIO	0000001141	068	21000405	20/07/2021	RDR	09		BANCO DE LA NACION	SOLES	22,109.49
32	JULIO	0000001141	084	21100070	20/07/2021	RDR	09		BANCO DE LA NACION	SOLES	1,622.88
											2,452,572.13

8. Endeudamiento

No se ha generado información de prioritaria atención.

9. Modernización

No se ha generado información de prioritaria atención.

10. Defensa Jurídica

En adición a la información remitida por esta Procuraduría Pública, vinculada al Informe de Transferencia de Gestión y Rendición de Cuentas, precisamos que, a la fecha, hemos sido notificados con la Resolución N° 01, del 14.06.2021, recaída en el **proceso penal** signado con Expediente N° 02959-2021-0-1001-JR-PE-01, seguido contra Zenón Utani Robles, por la presunta comisión del delito de Uso de Documento Público Falso, en agravio de Ositrán; en consecuencia, a los casos ya reportados, correspondería **agregarle este proceso judicial**.

De otro lado, con relación a los **montos** dispuestos **en contra** de OSITRÁN, cabe señalar que, en adición a lo ya reportado, **corresponde agregar** el monto ascendente a **US$ 986,901.86 más IGV**, el mismo que se ha dispuesto a través de un Laudo Parcial y que se encuentra referido a la segunda pretensión principal discutida en el Arbitraje Institucional N° 0001-2016-CCL seguido por el Consorcio Supervisor Línea 2 contra Ositrán; encontrándose a la fecha **impago**.

Finalmente, respecto a **montos** dispuestos **a favor** de la Entidad, informamos que, a la fecha, hemos sido notificados con la sentencia emitida en el Expediente N° 05051-2019-1801-0-JR-PE-17, mediante la cual se condenó a la persona de Roger Alberto Príncipe Reyes con una pena privativa de libertad de cuatro años, suspendida por el periodo de tres, y se ha dispuesto el pago de **S/ 200,000.00** a favor del Ositrán en su condición de parte civil; el mismo que también se encuentra **impago** y que correspondería agregar al monto ya reportado.

11. Control

SISTEMA ADMINISTRATIVO DE CONTROL

ANEXO 9.1

Año	Unidad Ejecutora	CONTROL POSTERIOR	DATOS DEL INFORME DE CONTROL POSTERIOR					RECOMENDACIONES PENDIENTE Y EN PROCESO			
			N° de Informe	Título del Informe	Fecha Emisión	Fecha Publicación	Cantidad de Recomendaciones pendiente y en proceso	N° de orden en el informe de Control	Descripción	Fecha de Vencimiento	Estado de la Recomendación
2019	OSITRAN	Auditoría de Cumplimiento	002-2019-2-4732	Supervisión a la ejecución de mantenimiento periódico del subtramo 5 – Contrato de Concesión del tramo Vial Puente Pucusana – Cerro Azul – Ica (Red Vial 6).	24.05.2019	21.06.2019	1	4	Disponer que la Gerencia de Supervisión y Fiscalización ejecute las acciones para la aplicación de la penalidad, en el marco de sus funciones previstas en la normativa interna del Ositrán y en la "Directiva para Aplicación, Impugnación y Cobro de Penalidades en los Contratos de Concesión bajo el ámbito de OSITRÁN", aprobada con la Resolución de Consejo Directivo n.° 050-2016-CD-OSITRÁN; teniendo en cuenta que el concesionario no ejecutó definitivamente la partida 02.01.10.- Parchado Profundo. De no aplicarse la penalidad en la liquidación, se dispongan las acciones legales que correspondan.	09.07.2021	En proceso
2019	OSITRAN	Auditoría de Cumplimiento	619-2019-CG/APP-AC	Auditoría de Cumplimiento al MTC y al Ositrán: Contrato de Concesión del Terminal Portuario de Paita	08.03.2019		1	5	Disponer a sus órganos competentes implementar institucionalmente el proceso de monitoreo a la ejecución contractual, debidamente formalizados, en el que se incluya mecanismos de control interno eficientes que aseguren el cumplimiento de las obligaciones propias y de los Concesionarios; principalmente respecto: al reconocimiento de las inversiones mínimas, al reconocimiento de las inversiones adicionales, a la verificación de las obligaciones de entrega de información y/o documentación, a la aplicación de sanciones por infracciones previstas, a la aplicación y cobro de penalidades establecidas en el contrato; así como para que se genere y resguarde la información de los proyectos que permitan su trazabilidad.	06.08.2021	En proceso
2019	OSITRAN	Auditoría de Cumplimiento	5866-2019-CG/APP-AC	Auditoría de Cumplimiento al MTC y al Ositrán: al Ositrán: Contrato de Concesión del segundo Grupo de Aeropuertos de las Provinicas de la República del Perú	19.12.2019		1	10	Disponer a sus órganos competentes reevaluar sus procesos y procedimientos relativos al monitoreo de la ejecución contractual, incorporando los controles internos que aseguren el cumplimiento de las obligaciones propias; principalmente respecto: al cumplimiento de la normativa técnica para la imposición de las penalidades y/o sanciones oportunamente a fin de promover el cumplimiento de las obligaciones contractuales en los plazos y términos establecidos.	19.12.2021	En proceso
2020	OSITRAN	Auditoría de Cumplimiento	006-2020-2-4732	Capacitación, contratación de personal y encargatura o designación de servidores en cargos de confianza	15.07.2020	15.07.2020	1	6	En coordinación con Servir, se adecuen los documentos de gestión interna del Ositrán en materia de personal (perfiles de puestos), al marco normativo aplicable a la Ley del Servicio Civil. Cabe precisar, que el Decreto Legislativo n.° 1450 prescribe la implementación progresiva de las entidades públicas al régimen de la Ley del Servicio Civil, y con la Resolución n.°010-2020-SERVIR/PE se declaró iniciado el proceso de implementación del nuevo Régimen del Servicio Civil en el Ositrán.	15.10.2021	En proceso
2021	OSITRAN	Auditoría Financiera	Informe n.° 006-2021-3-0168-RDSPeriodo: 1 de enero al 31 de diciembre 2019	Auditoría Financiera al Ejercicio 2019	03.03.2021		1	1	Debido a que existe una discrepancia entre la posición técnica de la Entidad y la posición de los auditores independientes, es necesario que la Entidad obtenga de la Dirección General de Presupuesto y de la Dirección General de Contabilidad Pública una opinión específica respecto al tratamiento de estos saldos no ejecutados de las transferencias realizadas por las empresas concesionarias para el pago de gastos de supervisión.	30.06.2021	En proceso
2021	OSITRAN	Auditoría Financiera	Informe n.° 030-2021-3-0168-RDSPeriodo: 1 de enero al 31 de diciembre 2020	Auditoría Financiera al Ejercicio 2020	18.05.2021		1	1	Debido a que existe una discrepancia entre la posición técnica de la Entidad y la posición de los auditores independientes, es necesario realizar las acciones necesarias y reiterativas para que la Entidad obtenga de la Dirección General de Presupuesto Público del MEF la respuesta a las consultas realizadas.	31.08.2021	En proceso

IV. INFORMACIÓN DE AUTOEVALUACIÓN DE LA GESTIÓN DE BIENES Y SERVICIOS ENTREGADOS POR LA ENTIDAD.

Información de autoevaluación de la gestión de bienes y servicios

Con relación a la AEI.04.01 "Evaluación técnica eficaz del marco contractual regulatorio de las entidades prestadoras", la Gerencia de Regulación y Estudios Económicos informa lo siguiente respecto a lo ejecutado durante julio de 2021:

- En atención a un pedido formulado por Proinversión mediante Oficio N° 27-2021/PROINVERSION/DEP.02 de fecha 24 de junio de 2021, el Ositrán tiene previsto emitir a más tardar hasta el 27 de julio de 2021, su opinión previa no vinculante sobre la Versión Inicial del Contrato asociado a la Iniciativa Privada Cofinanciada "Anillo Vial Periférico" [2], específicamente en lo referido al reajuste tarifario.

- El 07 de julio de 2021, se realizó la Audiencia Pública de la propuesta de "Desregulación tarifaria del servicio de almacenamiento del cuarto día en adelante para contenedores (llenos y vacíos) que brinda la empresa Concesionaria Puerto Amazonas S. A. en el Nuevo Terminal Portuario de Yurimaguas-Nueva Reforma (NTPY-NR)"[3]. De acuerdo con la propuesta del Regulador, el ámbito del NTPY-NR abarca, para el servicio en mención, al terminal de Pucallpa, existiendo condiciones de competencia al ser una fuente alternativa de aprovisionamiento para los usuarios del NTPY-NR. En virtud de ello, el Ositrán propone desregular el almacenamiento de contenedores llenos y vacíos brindado por Copam en el NTPY-NR. Cabe mencionar que, el plazo para que la Gerencia de Regulación y Estudios Económicos eleve la propuesta final para consideración del Consejo Directivo vence el próximo 04 de agosto de 2021.

- A la fecha se encuentra en evaluación el recurso de reconsideración presentado por Copam en contra de la Resolución de Consejo Directivo N° 0025-2021-CD-OSITRAN del 9 de junio de 2021, mediante la cual se desestimó la solicitud de desregulación tarifaria del servicio de almacenamiento del cuarto día en adelante para carga fraccionada en almacén descubierto brindado en el Nuevo Terminal Portuario de Yurimaguas - Nueva Reforma (en adelante, NTPY-NR). El plazo para que el Consejo Directivo del Ositrán resuelva dicho recurso de reconsideración vencerá el próximo 17 de agosto de 2021.

- Durante el mes de julio se viene trabajando en el Informe que contiene la propuesta que evalúa la procedencia de la solicitud de inicio del procedimiento de revisión tarifaria formulada por CORPAC S.A. respecto de los servicios aeroportuarios prestados en los aeródromos bajo su administración.

---

[2] Cabe mencionar que, mediante Oficio N° 145-2021-GG-OSITRAN notificado el 02 de julio de 2021, el Ositran solicitó a Proinversión información adicional y precisiones para emitir la opinión adicional requerida. Así, el 13 de julio de 2021, mediante el Oficio N° 30-2021/PROINVERSION/DEP.02, Proinversión atendió el requerimiento de información adicional, con lo cual, el plazo para que el Regulador emita su opinión previa no vinculante sobre la Versión Inicial del Contrato de Concesión vence el 27 de julio de 2021.

[3] Mediante Resolución de Consejo Directivo N° 0026-2021-CD-OSITRAN[3] de fecha 09 de junio de 2021, se aprobó el Informe "Propuesta: Desregulación Tarifaria del Servicio de Almacenamiento del cuarto día en adelante para contenedores (llenos y vacíos) brindado por la empresa Concesionaria Puerto Amazonas S.A. en el Nuevo Terminal Portuario de Yurimaguas – Nueva Reforma", y se dispuso su publicación en el diario oficial El Peruano y la web del Ositrán y la convocatoria a la Audiencia Pública a fin de recibir los comentarios de las partes interesadas.

- Función Supervisora

<u>En lo relacionado a las Acciones de supervisión eficiente y oportuna en beneficio de usuarios de la Infraestructura de la Red Vial</u>, para el mes de julio, se tiene proyectado ejecutar un estimado de 112 actividades de supervisión, principalmente en materia de operaciones, 53, seguido por 38 en materia administrativo financiero y 21 en materia de inversiones. **<u>En lo concerniente a las Acciones de supervisión eficiente y oportuna en beneficio de usuarios de la Infraestructura de la Infraestructura Férrea y del Metro de Lima y Callao</u>**, se tiene programado llevar a cabo 23 actividades de supervisión, 11 en materia de operaciones, 8 en materia económico comercial, 3 en materia de inversiones y 01 en materia administrativo financiero.

En lo que respecta a la Línea 2 del Metro de Lima, se han iniciado las pruebas de los trenes que corresponden a la puesta en operación de la Etapa 1A, que comprende cinco (05) kilómetros de vía, entre las estaciones E-20 Evitamiento y la E-24 Mercado Santa Anita; asimismo, el 15 de julio de 2021 se inició la operación de la Tuneladora TBM 1 que permitirá acelerar la construcción de la Etapa 1B del proyecto.

Resulta importante mencionar que, para la gestión de ambos productos el factor que más ha afectado la entrega de los mismos ha sido el COVID-19 y el subsiguiente Estado de Emergencia declarado por el gobierno. Si bien ninguna región se encuentra en alerta máxima, el gobierno ha extendido el Estado de Emergencia hasta el mes de setiembre debido a la presencia de las variantes India y Delta del virus que son más letales a nivel de contagio, especialmente en la actualidad que las autoridades de salud indican que está próxima a iniciarse la tercera ola del SARS-Cov-2.

Respecto a las limitaciones que se presentan por el propio Estado de Emergencia, la entidad se ha venido apoyando en las herramientas tecnológicas (como la plataforma TEAMS para llevar a cabo las reuniones de trabajo, la digitalización de su plataforma documental, la Mesa de Partes Virtual que permite a terceros presentar documentos de manera digital, la casilla electrónica), para poder llevar cabo sus funciones y cumplir con las actividades de supervisión programadas en el Plan Anual de Supervisión. Adicionalmente, las inspecciones y reuniones de trabajo se han venido llevando a cabo con personal In Situ en la medida que cada concesión cuente con el personal asignado, lo que ha permitido que se cumplan con actividades de supervisión que requerían visitas a las concesiones para la verificación del cumplimiento de las cláusulas contractuales establecidas en los 32 contratos de concesión a cargo de la supervisión del OSITRÁN.

Se recomienda, en el marco de lo señalado en los párrafos precedentes, que se continúe con la utilización de las herramientas que las Tecnologías de la Información, la transformación digital y la gestión documental ofrecen para agilizar los procesos, procedimientos y plazos de atención establecidos por los diferentes marcos normativos. En adición a esto, se sugiere que dado que la gran parte del trabajo que se desarrolla en la Gerencia de Supervisión y Fiscalización es de campo y de acuerdo a la evolución del estado de emergencia focalizada, se establezcan procesos y procedimientos para las inspecciones y reuniones de trabajo del año, ya que determinadas obligaciones contractuales exigirán la presencia del supervisor de planta en la concesión cuando no haya un personal In Situ asignado, motivo por el cual hay que prever la provisión coordinada de los equipos y pruebas necesarios de acuerdo con el Plan para la vigilancia, prevención y control del COVID-19 en el OSITRÁN, en especial ahora que se espera el inicio de la tercera ola, de manera que se puedan prevenir los contagios del personal supervisor.

Siempre y cuando la entidad y la Gerencia cuenten con las posibilidades y recursos necesarios, se recomienda que las inspecciones y reuniones de trabajo continúen efectuándose por los supervisores In Situ, en la medida que la concesión cuente con dicho personal asignado. Se sugiere que la Gerencia se siga apoyando y siga utilizando como herramienta de trabajo la plataforma Teams para el desarrollo de las reuniones de trabajo que no requieran visitas a la concesión, las cuales deberán consignar el Acta correspondiente.

Provisionalmente, el apoyo de los supervisores in situ permitió el cumplimiento de las actividades de supervisión que requieren visitas a las concesiones para la verificación del cumplimiento de las obligaciones contractuales. En ese sentido, será necesario reforzar el número de personal de campo que desarrolla la supervisión In Situ para que se pueda seguir contando con una adecuada supervisión permanente mientras dure el Estado de Emergencia Sanitaria.

- Se sugiere que se hagan todas las gestiones posibles para que se provea a la Gerencia de Supervisión y Fiscalización siendo un órgano de línea, que cumple objetivos misionales, de los recursos presupuestales y humanos necesarios, en especial en lo que respecta al fortalecimiento de los equipos de trabajos de las jefaturas y coordinaciones de la Gerencia, para el desarrollo de sus funciones, de manera que las mismas no se vean limitadas o comprometidas, llevando consigo a la afectación del logro de los productos y por consiguiente a alcanzar las metas establecidas para las Acciones Estratégicas y el Objetivo Estratégico Institucional.