Firmado por: ZAMBRANO COPELLO Rosa Veronica FAU 20420248645 hard
Motivo: Firma Digital
Fecha: 15/02/2022 19:27:14 -0500

Código de verificación: 7860 fe04 0332 5041 c40a 0b40 5ce7

Oficio Nº 0057-2022-PD-OSITRAN

Lima, 15 de febrero de 2022

Señora
JESSICA MELINA RUIZ ATAU
DIRECTORA DE LA OFICINA GENERAL DE PLANIFICACIÓN Y PRESUPUESTO
PRESIDENCIA DEL CONSEJO DE MINISTROS
Presente.

Asunto: Informe de transferencia de gestión por término de gestión del Titular de la entidad conforme a periodo definido - Periodo del 07/07/2017 al 31/01/2022

Referencia: a) Oficio N° 0045-2022-PD-OSITRAN
b) Directiva N° 006-2021-CG/INTEG "Rendición de Cuentas y Transferencia de Gestión en las Entidades del Gobierno Nacional"

De mi consideración:

Me dirijo a usted con relación al proceso de transferencia de gestión por término de gestión del Titular de la entidad conforme a periodo definido iniciado por esta institución en el marco de la directiva de la referencia (b) y que fuera puesto en conocimiento de vuestro despacho con el documento de la referencia (a).

Al respecto, cumplo con informar que como Titular Saliente del Ositrán, remití vía el aplicativo informático de la Contraloría General de la República, los informes listados a continuación. Adjunto al presente las constancias de envío respectivas.

Documento	Fecha de ingreso en el aplicativo
1. Informe "Transferencia de gestión del titular del pliego por periodo definido del titular del pliego - Anexo 1.b." 2. Informe "Rendición de cuentas de titulares por periodo definido"	14 de febrero de 2022

Debe precisarse que mi designación como Presidente del Consejo Directivo del Ositrán se realizó mediante la Resolución Suprema N° 099-2017-PCM de fecha de publicación 7 de julio de 2017, por lo que el periodo de reporte es del 7 de julio de 2017 al 31 de enero de 2022.

Lo anterior fue informado a la Contraloría General de la República mediante correo electrónico de fecha 1 de febrero; sin embargo, la CONSTANCIA DE PRESENTACIÓN DE INFORME emitida por el aplicativo consigna como inicio del periodo de reporte el 13 de febrero de 2017, situación que también fue puesta en conocimiento de la funcionaria responsable de la Contraloría mediante correo de fecha 15 de febrero. Se adjuntan ambas comunicaciones electrónicas.

Sin otro particular, quedo de usted,

Atentamente,

VERÓNICA ZAMBRANO COPELLO
Presidente del Consejo Directivo

Cc. Sr. Felipe Chacón Tapia, Subgerencia de Prevención e Integridad (e) - Contraloría General de la República
Gerencia de Planeamiento y Presupuesto del Ositrán
NT:

Esta es una copia auténtica imprimible de un Documento electrónico archivado por el OSITRAN, aplicando lo dispuesto por el Art. 25 de D.S 070-2013-PCM y la Tercera Disposición Complementaria Final del D.S 026-2016-PCM. Su autenticidad e integridad pueden ser contrastadas a través de la siguiente dirección web: https://servicios.ositran.gob.pe:8443/SGDEntidades

NT: 2022014501
Clave: UMWBqcy

Visado por: MEJIA CORNEJO Juan Carlos FAU 20420248645 hard
Motivo: Firma Digital
Fecha: 15/02/2022 18:50:03 -0500

Visado por: LA ROSA ROSADO Victor Hugo FAU 20420248645 hard
Motivo: Firma Digital
Fecha: 15/02/2022 18:16:15 -0500

7D60C63D-5C62-484E-9FB3-AD7B1D778B95

CONSTANCIA DE PRESENTACIÓN DE INFORME

La Contraloría General de la República hace constar a través de este documento, la presentación virtual del **Informe De Transferencia De Gestión** por término de gestión del titular de la entidad conforme a periodo definido que comprende información entre el **07/07/2017** y el **31/01/2022** que, incluye el **Informe Rendicion De Cuentas De Titulares Del Pliego** por termino de gestion, del Pliego **4732 ORGANISMO SUPERVISOR DE LA INVERSION EN INFRAESTRUCTURA DE TRANSPORTE DE USO PUBLICO** cuyo titular es **ROSA VERONICA ZAMBRANO COPELLO** en el cargo de **PRESIDENTA DEL CONSEJO DIRECTIVO DEL OSITRAN** identificado(a) con DNI N° **06660455.**

Lunes, 14 de Febrero de 2022

Subgerencia de Prevención e Integridad
Contraloría General de la República

Nota:
La presentación del Informe De Transferencia De Gestión no constituye un indicador de economía, eficiencia, transparencia o legalidad del gasto o actividades realizadas por la entidad. La información reportada es sujeta de verificación posterior.

Firmado digitalmente por ZAMBRANO COPELLO Rosa Veronica FAU 20420248645 hard
Motivo: Soy el autor del documento
Fecha: 14-02-2022 18:03:32 -05:00

INFORME

TRANSFERENCIA DE GESTIÓN DEL TITULAR DEL PLIEGO

POR PERIODO DEFINIDO DEL TITULAR DEL PLIEGO

ANEXO 1.B

ORGANISMO SUPERVISOR DE LA INVERSION EN INFRAESTRUCTURA DE TRANSPORTE DE USO PUBLICO

SURQUILLO - LIMA – LIMA

Febrero 2022

Firmado digitalmente por MEJIA CORNEJO Juan Carlos FAU 20420248645 hard
Motivo: Doy Visto Bueno
Fecha: 14-02-2022 17:34:07 -05:00

LA CONTRALORÍA
GENERAL DE LA REPÚBLICA DEL PERÚ
Firmado digitalmente por ZAMBRANO COPELLO Rosa Veronica FAU 20420248645 hard
Motivo: Soy el autor del documento
Fecha: 14-02-2022 18:03:32 -05:00

INFORME DE TRANSFERENCIA DE GESTIÓN ADMINISTRATIVA DE LOS TITULARES DEL PLIEGO

1. RESUMEN EJECUTIVO

2. INFORMACIÓN GENERAL DEL PROCESO DE TRANSFERENCIA DE GESTIÓN DEL PLIEGO

2.1 Información general de titular de pliego.

2.2 Información de los titulares de las unidades ejecutoras.

2.3 Misión, visión, valores, organigrama.

2.4 Situación y contexto que haya potencializado u obstaculizado la consecución de su misión institucional durante el periodo a reportar.

2.5 Resultados obtenidos al final de la gestión

2.6 Asuntos de prioritaria atención institucional

3. SECCIÓN: TRANSFERENCIA DE GESTIÓN (ingresado por la entidad)

3.1 Asuntos de prioritaria atención de los sistemas administrativos

3.2 Servicios básicos en locales de la unidad ejecutora.

3.3 Negociación colectiva.

3.4 Instrumentos de gestión en proceso de elaboración o ejecución.

3.5 Conflictos sociales (de corresponder).

3.6 Gestión documental.

ANEXOS 1.B.1: INFORME DE RENDICIÓN DE CUENTAS DE TITULARES

1. Información general del proceso de rendición de cuentas del pliego

   1.1 Información general del titular del pliego

   1.2 Información de los titulares de las unidades ejecutoras

   1.3 Misión, visión, valores y organigrama

   1.4 Logros alcanzados en el periodo de gestión

   1.5 Limitaciones en el periodo a rendir

   1.6 Recomendaciones de mejora

2. Sección I: Información de sistemas administrativos de gestión pública
3. Sección II: Información de indicadores sociales y económicos
4. Sección III: Información de bienes y servicios entregados por la entidad.
5. Sección IV: Información de autoevaluación de la gestión de bienes y servicios entregados por la entidad.
6. Anexos de los sistemas de administrativos

LA CONTRALORÍA
V°B°
Firmado digitalmente por MEJIA CORNEJO Juan Carlos FAU 20420248645 hard
Motivo: Doy Visto Bueno
Fecha: 14-02-2022 17:34:07 -05:00

LA CONTRALORÍA
GENERAL DE LA REPÚBLICA DEL PERÚ
Firmado digitalmente por ZAMBRANO COPELLO Rosa Veronica FAU 20420248645 hard
Motivo: Soy el autor del documento
Fecha: 14-02-2022 18:03:32 -05:00

1. Resumen ejecutivo

A.Situación y contexto que haya potencializado u obstaculizado la consecución de su misión institucional durante el periodo a reportar.

A.1 Al asumir la gestión

Situación institucional recibida al inicio del periodo a reportar

¿Se verificó la reducción del presupuesto institucional previsto para el año 2017 en S/ 13,8 millones, lo que determinó que las áreas tuvieran que realizar, en diciembre de 2016, una nueva priorización de las necesidades para la contratación de bienes y servicios, afectando principalmente, de manera significativa, la contratación de servicios de supervisión durante el segundo semestre del 2017.

¿ Se encontró que la institución estaba en pleno proceso de implementación de las recomendaciones, aplicables al Ositrán, emitidas por la OCDE (Estudio de la Política regulatoria del Perú ¿ "Regulatory Policy in Peru: Assembling the Framework for Regulatory Quality" presentado en agosto de 2016), las mismas que están vinculadas, entre otros aspectos, a mejoras en materia de transparencia, rendición de cuentas, relacionamiento con stakeholders y el uso de la herramienta del Análisis de Impacto Regulatorio (ex ante y ex post).

Contexto (político, económico, social) al iniciar el periodo a reportar

Desde el año 2017, se requiere a las entidades públicas transferir sus saldos de balance al Ministerio de Economía y Finanzas, en caso de que no sean ejecutados dentro de un año fiscal determinado. Ello, en la práctica, implica la atribución de aportes de las entidades reguladas al financiamiento de actividades gubernamentales generales, en desmedro del cabal cumplimiento de las funciones misionales de este Organismo Regulador, lo cual limita la autonomía del regulador en la gestión de sus recursos porque dirige los ingresos de las entidades reguladas al financiamiento de actividades gubernamentales generales, en vez de hacerlo a las del regulador del sector.

A.2. Al término de la gestión

Situación institucional recibida al finalizar el periodo a reportar

Durante el 2021 se produjo una reducción en los recursos asignados al Ositrán, evento que limitó la contratación de los bienes y servicios necesarios para el óptimo desarrollo de sus funciones. Adicionalmente, la promulgación de la Ley N° 31131 "Ley que establece disposiciones para erradicar la discriminación en los regímenes laborales del Sector Público", también afectó el normal desarrollo de las actividades, pues no se pudo contratar personal especializado y de apoyo, condición que originó una sobrecarga laboral para el personal de planta.

Otra situación que se registra al final del periodo, es la continuidad del Estado de Emergencia y la

V°B°
Firmado digitalmente por MEJIA CORNEJO Juan Carlos FAU 20420248645 hard
Motivo: Doy Visto Bueno
Fecha: 14-02-2022 17:34:07 -05:00

LA CONTRALORÍA
GENERAL DE LA REPÚBLICA DEL PERÚ
Firmado digitalmente por ZAMBRANO COPELLO Rosa Veronica FAU 20420248645 hard
Motivo: Soy el autor del documento
Fecha: 14-02-2022 18:03:32 -05:00

Emergencia Sanitaria a nivel nacional por la propagación del COVID-19 que limitó el desarrollo de actividades de manera presencial, así como originó la atención de solicitudes de suspensión de obligaciones y reprogramaciones de actividades de supervisión.

Contexto (político, económico, social) al finalizar el periodo a reportar

En general, los mercados donde operan las entidades prestadoras supervisadas por el Ositrán se han venido recuperando de los efectos que tuvieron las medidas aplicadas por el gobierno para mitigar la propagación del COVID-19. Ello se ve reflejado en un incremento del aporte por regulación pagado por las entidades supervisadas, el cual se incrementó 27,8% en 2021, con relación al año anterior (al pasar de S/ 62,90 millones a S/ 80,41 millones). Asimismo, durante enero de 2022, el aporte por regulación muestra un crecimiento de 52,9% con relación al mismo mes del año anterior, al pasar de S/ 6,1 millones a S/ 9,3 millones.

B.Resultados obtenidos al final de la Gestión.

B.1. En cuanto a la función reguladora:

Fijación, revisión y desregulación tarifaria

En el periodo de análisis se tramitaron 16 procedimientos de revisión y fijación de tarifas dentro del plazo legal establecido, dos de los cuales concluyeron en la desregulación de un servicio por cambios en el mercado.

Gestión de Contratos

Se emitieron seis informes de opinión respecto de proyectos de nuevos contratos de concesión, y con relación a los contratos de concesión bajo competencia del Ositrán, se emitieron once informes de opinión sobre sus adendas y once referidos a la interpretación de las cláusulas contractuales.

Documentos de Trabajo

Durante el periodo de análisis, se han publicado trece documentos de trabajo en los que se analiza las diferentes infraestructuras y sectores relacionados con el quehacer del Ositrán, siendo el último de ellos un Benchmarking de los peajes aplicados en el Perú y países de la región; así como dos documentos metodológicos relacionados con la función de supervisión. También se publicó el proyecto de lineamientos para los procedimientos tarifarios bajo la metodología de precios tope o mecanismo RPI-X, cuya aprobación se tiene prevista para el primer trimestre de 2022.

Elaboración de Informes anuales de Desempeño de las Infraestructuras

En el 2021 se publicaron treinta y dos Informes de Desempeño de entidades prestadoras en etapa de explotación supervisadas por el Ositrán, que corresponden a las cuatro infraestructuras aeroportuarias,

V°B°
Firmado digitalmente por MEJIA CORNEJO Juan Carlos FAU 20420248645 hard
Motivo: Doy Visto Bueno
Fecha: 14-02-2022 17:34:07 -05:00

LA CONTRALORÍA
GENERAL DE LA REPÚBLICA DEL PERÚ
Firmado digitalmente por ZAMBRANO COPELLO Rosa Veronica FAU 20420248645 hard
Motivo: Soy el autor del documento
Fecha: 14-02-2022 18:03:32 -05:00

nueve infraestructuras portuarias, tres infraestructuras ferroviarias y dieciséis carreteras.

Curso de Extensión Universitaria (CEU)

Se realizaron las ediciones N° 15 a la N° 18 del Curso de Extensión Universitaria (CEU) del Ositrán, que tiene como objetivo de brindar formación especializada en temas de regulación y supervisión de obras de infraestructura de transporte de uso público a estudiantes y egresados de las carreras de Economía o Ingeniería Económica, Derecho e Ingeniería Civil o de Transporte de universidades públicas y privadas a nivel nacional. El 14 de enero de 2022 se realizó la ceremonia de inauguración para la edición N° 19 del CEU, que por segundo año se viene ejecutando de manera virtual.

Mejora regulatoria

¿Implementación del Análisis de Impacto Regulatorio (RIA): En diciembre de 2017, mediante Resolución de Consejo Directivo N° 047-2017-CD-OSITRAN, se aprobó el Manual para la Implementación de Análisis de Impacto Regulatorio (RIA) en el Ositrán. Asimismo, en enero de 2021, se aprobó el primer informe de RIA del Ositrán en el marco de la aprobación del nuevo Reglamento de Tarifas (RETA).

¿Implementación del PAFER: En vista de la importancia que reviste la evaluación del desempeño de los organismos reguladores con la finalidad de identificar aquellos aspectos que requieran ser mejorados, el Ositrán inició en el año 2019 la implementación del Marco para la Evaluación del Desempeño de los Reguladores Económicos (PAFER, por sus siglas en inglés "Performance Assessment Framework for Economic Regulators") a cargo de un equipo de expertos de la OCDE.

El 27 de febrero de 2020, se presentaron los resultados de dicha evaluación, estando actualmente en proceso de implementación las recomendaciones derivadas de ella.

B.2. En cuanto a la función supervisora:

En el período de reporte, se realizaron 12 876 acciones de supervisión programadas en los Planes Anuales de Supervisión. En lo que se refiere a ejecución y rehabilitación de obras, se supervisó inversiones valorizadas en más USD 3102,358 millones. En el caso de la Red Vial, se han supervisado USD 901,577 millones, Aeropuertos USD 47,886 millones, Puertos USD 403,940 millones, Vías Férreas USD 1748,035 millones y Vías Navegables USD 919,053 mil.

Asimismo, se ha asegurado a través de la supervisión constante, la implementación efectiva de las medidas para la prevención establecidas por el Ministerio de Transportes y Comunicaciones para la prevención del COVID-19 en la prestación del transporte aéreo de pasajeros a nivel nacional e internacional.

Como parte del ejercicio de las funciones supervisora, fiscalizadora y sancionadora, el Ositrán aplicó 100 penalidades a concesionarios, por un importe equivalente a S/ 49 270 381. Así también, impuso 56 sanciones por un monto total de S/ 6 569 601. En cuanto a penalidades a empresas supervisoras, durante el

V°B°
Firmado digitalmente por MEJIA CORNEJO Juan Carlos FAU 20420248645 hard
Motivo: Doy Visto Bueno
Fecha: 14-02-2022 17:34:07 -05:00

LA CONTRALORÍA
GENERAL DE LA REPÚBLICA DEL PERÚ
Firmado digitalmente por ZAMBRANO COPELLO Rosa Veronica FAU 20420248645 hard
Motivo: Soy el autor del documento
Fecha: 14-02-2022 18:03:32 -05:00

período, se aplicaron 125 penalidades por un monto de S/ 6 365 891.

B.3. En cuanto a los usuarios de las infraestructuras bajo competencia del Ositrán:

¿Se aprobó la siguiente normativa en materia de usuarios:

Reglamento de Usuarios de las Infraestructuras de Transporte de Uso Público, mediante Resolución de Consejo Directivo N° 035-2017-CD-OSITRAN.

"Disposiciones Temporales para la prestación del servicio del Sistema Eléctrico de Transporte Masivo de Lima y Callao ¿ "Línea 1 del Metro de Lima y Callao" durante la vigencia de la Emergencia Sanitaria por la existencia del COVID-19", mediante Resolución de Consejo Directivo N° 040-2020-CD-OSITRAN.

"Disposiciones Temporales para la presentación de reclamos y recursos, en el marco del procedimiento de atención de reclamos de usuarios bajo el ámbito de competencia del Ositrán, durante la vigencia de la Emergencia Sanitaria a nivel nacional, declarada como consecuencia de la existencia del COVID-19", mediante Resolución de Consejo Directivo N° 057-2020-CD-OSITRAN.

Modificación del Reglamento de Funcionamiento de los Consejos de Usuarios del Ositrán, mediante Resolución de Consejo Directivo N°027-2020-CD-OSITRAN, para efectos de permitir las sesiones virtuales.

¿En el 2018 se implementó el Sistema de Denuncias y Consultas del Ositrán (SIDECO), herramienta para el registro de la información vinculada con la atención de las consultas y denuncias presentadas ante el Ositrán, a efectos de conocer con mayor detalle la problemática presentada durante la utilización de los servicios brindados por las Entidades Prestadoras, y evaluar las acciones que resulten pertinentes.

¿Mediante Resolución de Consejo Directivo N° 001-2018-CD-OSITRAN, se aprobó la implementación de las Oficinas Desconcentradas del Ositrán, a efectos de reforzar la presencia del Organismo Regulador de manera permanente en aquellas regiones que concentran una mayor cantidad de usuarios y potenciales usuarios, inaugurándose en el 2018 tres Oficinas Desconcentradas del Ositrán en las regiones de Cusco, Loreto y Arequipa.

¿Se implementaron dos Centros de Orientación al Usuario del Ositrán: uno ubicado en la estación "La Cultura" de la Línea 1 del Metro de Lima y Callao, inaugurado el 16 de octubre de 2019; y el otro en el Terminal Norte Multipropósito del Callao, inaugurado el 4 de febrero de 2020.

¿Durante el primer semestre del año 2021, se implementaron dos (2) canales adicionales para la atención de consultas por parte de los usuarios: (i) servicio Chatbot para los usuarios de la Línea 1 del Metro de Lima y Callao, y (ii) servicio de Orientación Virtual del Ositrán.

¿En cuanto a las actividades dirigidas a los usuarios, se atendieron 19 579 consultas de los usuarios a nivel nacional a través de las distintas sedes del Ositrán; se realizaron 927 charlas, a través de las cuales se capacitó a 27 727 ciudadanos, entre otros.

LA CONTRALORÍA
V°B°
Firmado digitalmente por MEJIA CORNEJO Juan Carlos FAU 20420248645 hard
Motivo: Doy Visto Bueno
Fecha: 14-02-2022 17:34:07 -05:00

LA CONTRALORÍA GENERAL DE LA REPÚBLICA DEL PERÚ
Firmado digitalmente por ZAMBRANO COPELLO Rosa Veronica FAU 20420248645 hard
Motivo: Soy el autor del documento
Fecha: 14-02-2022 18:03:32 -05:00

¿La organización Ciudadanos al Día (CAD), premió en el año 2019 el "Impacto de la labor del Ositrán y sus Órganos Consultivos en el bienestar de los usuarios de las ITUP: 18 años fomentando la participación ciudadana"; reconociéndola como una buena práctica de gestión pública en materia de consulta y participación ciudadana.

¿Se efectuaron 22 estudios sobre las necesidades, expectativas, nivel de conocimiento de los usuarios sobre el servicio brindado en las infraestructuras concesionadas en operación, así como sobre el posicionamiento del Ositrán. Asimismo, se evaluó la satisfacción con respecto al servicio prestado en la Línea 1 y los servicios al usuario brindados por el Ositrán.

B.4. En cuanto a la gestión institucional

En el año 2021, se inició la implementación de la modalidad de teletrabajo en el Ositrán, llegando a incluirse un total de 255 servidores a dicha modalidad.

En el año 2019 se implementó el Sistema de Gestión Antisoborno, lográndose la certificación en la norma ISO 37001:2016; asimismo, se ha mantenido la certificación del Sistema de Gestión de la Calidad bajo la norma ISO 9001:2015 y desde el 2020, se han integrado ambos en el Sistema Integrado de Gestión. Asimismo, se cumplido con implementar el Sistema de Control Interno en el marco de la Directiva N° 006-2019-CG/INTEG "Implementación del Sistema de Control Interno en las Entidades del Estado", alcanzándose a la fecha el nivel de madurez exigido para el mismo.

Se llevó a cabo el proceso de transformación digital de la entidad, implementándose en el 2019 el Sistema de Gestión Documental en el marco Modelo de Gestión Documental, que permite la generación de documentos mediante el uso de firmas y certificados digitales; así como la habilitación del acceso a la Plataforma de Interoperabilidad del Estado (PIDE). Asimismo, en el año 2020 se puso en operación la Sede Digital, plataforma electrónica que pone a disposición de las empresas prestadoras, entidades supervisoras y público general, los servicios digitales de Mesa de Partes Virtual y Casilla Electrónica como medios alternativos para la presentación de documentos ante la institución.

En febrero del 2021 se obtuvo el Certificado de Idoneidad Técnica para la Producción de Microformas (Certificado Digital N° 391501/1420426), el cual faculta al Ositrán a producir microformas con valor legal tanto desde documentos en soporte papel como digital. Esta certificación permitirá la digitalización del acervo documental con los altos estándares contenidos en la NTP 392.030-2:2015.

Se implementó e inició la operación del Sistema de Gestión de Seguridad de la Información bajo el estándar ISO/IEC 27001:2013. Asimismo, se ejecutó satisfactoriamente la primera auditoría interna del sistema, como actividad preliminar para dar inicio al proceso de certificación previsto para inicios de 2022.

En el 2021 se aprobó el Manual de Gestión Integral de Riesgos del Ositrán, que establece una metodología estándar para la gestión integral de los riesgos de los sistemas de gestión y del Modelo de Integridad, contribuyendo a través de la implementación progresiva del Sistema de Gestión Integral de Riesgos con la consolidación de una cultura preventiva para el logro de los objetivos institucionales.

LA CONTRALORÍA V°B°
Firmado digitalmente por MEJIA CORNEJO Juan Carlos FAU 20420248645 hard
Motivo: Doy Visto Bueno
Fecha: 14-02-2022 17:34:07 -05:00

Se ha mantenido un alto nivel de ejecución presupuestal, siendo que la correspondiente al año 2021 fue del

LA CONTRALORÍA GENERAL DE LA REPÚBLICA DEL PERÚ
Firmado digitalmente por ZAMBRANO COPELLO Rosa Veronica FAU 20420248645 hard
Motivo: Soy el autor del documento
Fecha: 14-02-2022 18:03:32 -05:00

98.9%, cifra que colocó a la institución en el primer puesto según el Ranking de Ejecución de Entidades Reguladoras del Ministerio de Economía y Finanzas.

Se realizaron cuatro ediciones del concurso de cuentos "Ositrán: contigo por las rutas del Perú", iniciativa que promueve la creación literaria en la comunidad educativa a través del conocimiento de las infraestructuras de transporte que conectan a todos los peruanos.

C.Asuntos de prioritaria atención institucional. Nivel de Atención: Muy urgente

¿Dotación de mayores recursos para el Ositrán: Desde el 2017 el Ministerio de Economía y Finanzas viene requiriendo al Ositrán y a otras entidades públicas la transferencia al fisco de sus saldos de balance no ejecutados; lo cual, en la práctica, implica la asignación de los aportes de las entidades reguladas al financiamiento de actividades gubernamentales generales, en desmedro del cabal cumplimiento de las funciones misionales de este Organismo Regulador.

Acciones sugeridas: Que el Poder Ejecutivo disponga que el Ositrán pueda hacer uso de sus recursos directamente recaudados por el pago del aporte por regulación de las entidades supervisadas, incluidos los saldos de balance.

¿Demoras recurrentes en la liberación de terrenos por parte del concedente, que impiden tanto el adecuado avance de las inversiones por parte de los concesionarios como el cumplimiento de la función supervisora del Ositrán. Así, se han visto afectados los trabajos en las concesiones del Tramo 5 del IIRSA Sur, de la Autopista del Sol, IIRSA Norte, la Red Vial N° 6, el Tramo 2 de la IIRSA Centro, entre otras

Acciones sugeridas: Que el Ministerio de Transportes y Comunicaciones priorice las acciones para liberación de los terrenos asignados a los contratos de concesión.

¿En cuanto a la conformación del Consejo Directivo del Ositrán, la Ley Nº 27332, Ley Marco de los Organismos Reguladores de la Inversión Privada en los Servicios Públicos, establece que este está conformado por cinco miembros designados mediante resolución suprema refrendada por el Presidente del Consejo de Ministros, por el Ministro de Economía y Finanzas y por el ministro del sector al que pertenece la actividad económica regulada. A la fecha, el Consejo Directivo cuenta solo con tres miembros, pues el señor Ernesto López Mareovich renunció al cargo de miembro en junio de 2019 y el plazo de designación del señor Alfredo Juan Carlos Dammert Lira se venció en junio del 2021, situación que pone en riesgo el óptimo funcionamiento del referido órgano colegiado.

Acciones sugeridas: Que la Presidencia de Consejo de Ministros, en atención a las solicitudes reiteradas que el Ositrán viene haciendo desde junio del 2019, realice las acciones que correspondan para designar a los dos miembros faltantes del Consejo Directivo del Ositrán.

V°B°
Firmado digitalmente por MEJIA CORNEJO Juan Carlos FAU 20420248645 hard
Motivo: Doy Visto Bueno
Fecha: 14-02-2022 17:34:07 -05:00

¿En cuanto al Tribunal de Solución de Controversias del Ositrán, órgano colegiado cuya fusión es resolver las en segunda y última instancia administrativa las controversias sobre reclamos de los usuarios, desde

LA CONTRALORÍA GENERAL DE LA REPÚBLICA DEL PERÚ
Firmado digitalmente por ZAMBRANO COPELLO Rosa Veronica FAU 20420248645 hard
Motivo: Soy el autor del documento
Fecha: 14-02-2022 18:03:32 -05:00

julio del 2021 está pendiente el nombramiento del vocal representante del Ministerio de Transportes y Comunicaciones, y desde octubre del mismo año, del vocal representante del Ministerio de Economía y Finanzas. La falta de quorum que dicha situación impide que el Tribunal pueda cumplir con su función desde fines de setiembre de 2021, en perjuicio de los usuarios de las infraestructuras aeroportuaria, portuaria, vial y Línea 1 del Metro de Lima, que habiendo interpuesto sus respectivas apelaciones ante las Entidades Prestadoras, continúan a la espera de obtener un pronunciamiento.

Acciones sugeridas: Que la Presidencia de Consejo de Ministros, en atención a las solicitudes reiteradas que el Ositrán viene haciendo desde agosto del 2021, realice las gestiones para que se materialice el nombramiento de los vocales representantes del Ministerio de Transportes y Comunicaciones y del Ministerio de Economía y Finanzas en el Tribunal de Solución de Controversias del Ositrán.

¿El cumplimiento del laudo arbitral iniciado por el CONSORCIO SUPERVISOR VIAL SUR (integrado por las empresas ALPHA CONSULT S.A., LAGESA INGENIEROS CONSULTORES S.A. y SERCONSULT S.A.), contra el OSITRÁN (como ejecutado) y el Ministerio de Transportes y Comunicaciones (como litisconsorte), por incumplimiento del Contrato de Supervisión de fecha 23 de marzo del año 2006 para la supervisión de los estudios y un conjunto de obras viales correspondientes al Tramo Urcos - Inambari del Corredor Vial Interoceánico del Sur Perú ¿ Brasil; que obliga al Ositrán al pago de "US$ 12´ 077.502.39, más el impuesto general a las ventas e intereses legales que se computaran desde la fecha de notificación de la solicitud que dio lugar al arbitraje" y que a la fecha significa para la institución un compromiso de pago de S/_54_210_937_en total.

Al respecto, desde febrero de 2021 se viene reiterando al Ministerio de Economía y Finanzas solicitudes de atención de una demanda adicional de recursos por el monto referido, a fin de dar cumplimiento con el mandato Judicial.

Acciones sugeridas: Que el Ministerio de Economía y Finanzas atienda la demanda adicional de recursos en la fuente de financiamiento recursos ordinarios, a través de una transferencia de partidas a favor del Pliego 022: Ositrán, hasta por el importe de S/ 54´210,937.12, con la finalidad de dar cumplimiento al mandato Judicial y materializar el pago íntegro del laudo arbitral iniciado por el Consorcio Supervisor Vial Sur contra el Ositrán.

2. Información general del proceso de transferencia de gestión del pliego

2.1 Información general de titular de pliego

Código de la entidad	4732		
Nombre de la entidad	ORGANISMO SUPERVISOR DE LA INVERSION EN INFRAESTRUCTURA DE TRANSPORTE DE USO PUBLICO		
Apellidos y nombres del titular de la entidad	ZAMBRANO COPELLO ROSA VERONICA		
Cargo del titular	PRESIDENTA DEL CONSEJO DIRECTIVO DEL OSITRAN		
Fecha de inicio del periodo reportado	07/07/2017	N° Documento de nombramiento o designación	RESOLUCIÓN SUPREMA N° 099- 2017-PCM
Fecha de fin del periodo reportado	31/01/2022	Nro. documento de cese, de corresponder	-
Fecha de presentación (*)			

(*) El Aplicativo Informático llenará dicho campo de forma automática al término del proceso.

V°B°
Firmado digitalmente por MEJIA CORNEJO Juan Carlos FAU 20420248645 hard
Motivo: Doy Visto Bueno
Fecha: 14-02-2022 17:34:07 -05:00

Firmado digitalmente por MEJIA CORNEJO Juan Carlos FAU 20420248645 hard
Motivo: Doy Visto Bueno
Fecha: 14-02-2022 17:34:07 -05:00

nformación de los titulares de las unidades ejecutoras

Titulares que intervienen en la elaboración del Informe (*)						
N°	Unidad ejecutora	Tipo de documento de identidad	N° de documento de identidad	Apellidos y nombres	Fecha de inicio en el cargo	Remitió información (si/no)
1	ORGANISMO SUPERVISOR DE LA INVERSION EN INFRAESTRUCTURA DE TRANSPORTE DE USO PUBLICO	DNI	06660455	ZAMBRANO COPELLO ROSA VERONICA	07/07/2017	SI

(*) Funcionarios que visan la información remitida al Titular Saliente para la elaboración del Informe.

2.3. Misión, visión, valores, organigrama

Misión

Supervisar de manera efectiva la infraestructura de transporte de uso público concesionada, contribuyendo a la mejora de la calidad de vida de los ciudadanos.

Visión

Visión (de la Presidencia del Consejo de Ministros)
Ministerio que promueve el cambio para contar con un Estado moderno, articulado y descentralizado, generando la confianza en la población e incremento de la competitividad.

Valores

-Excelencia: Orientamos la gestión al logro de nuestros objetivos, de manera oportuna y eficiente, buscando la mejora continua, con profesionalismo, criterio técnico, espíritu autocrítico e innovador
-Imparcialidad: Tomamos decisiones de manera justa, objetiva y técnica en beneficio de la sociedad, cautelando el interés general y respetando los intereses cada una de las partes
-Compromiso: Tenemos vocación de servir, comprometiéndonos con la satisfacción de las necesidades y la generación de valor a nuestros usuarios y servido haciendo de esta nuestra razón de ser
-Integridad: Nos comportamos de manera honesta, congruente y transparente, respetando los principios y normativa vigente, así como la pluralidad de opiniones Estamos dispuestos a compartir información y abiertos a rendir cuentas para generar confianza y credibilidad en nuestra labor y funciones

Organigrama

Organigrama del Ositrán

LA CONTRALORÍA
Firmado digitalmente por ZAMBRANO COPELLO Rosa Veronica FAU 20420248645 hard
Motivo: Soy el autor del documento
Fecha: 14-02-2022 18:03:32 -05:00

Firmado digitalmente por MEJIA CORNEJO Juan Carlos FAU 20420248645 hard
Motivo: Doy Visto Bueno
Fecha: 14-02-2022 17:34:07 -05:00

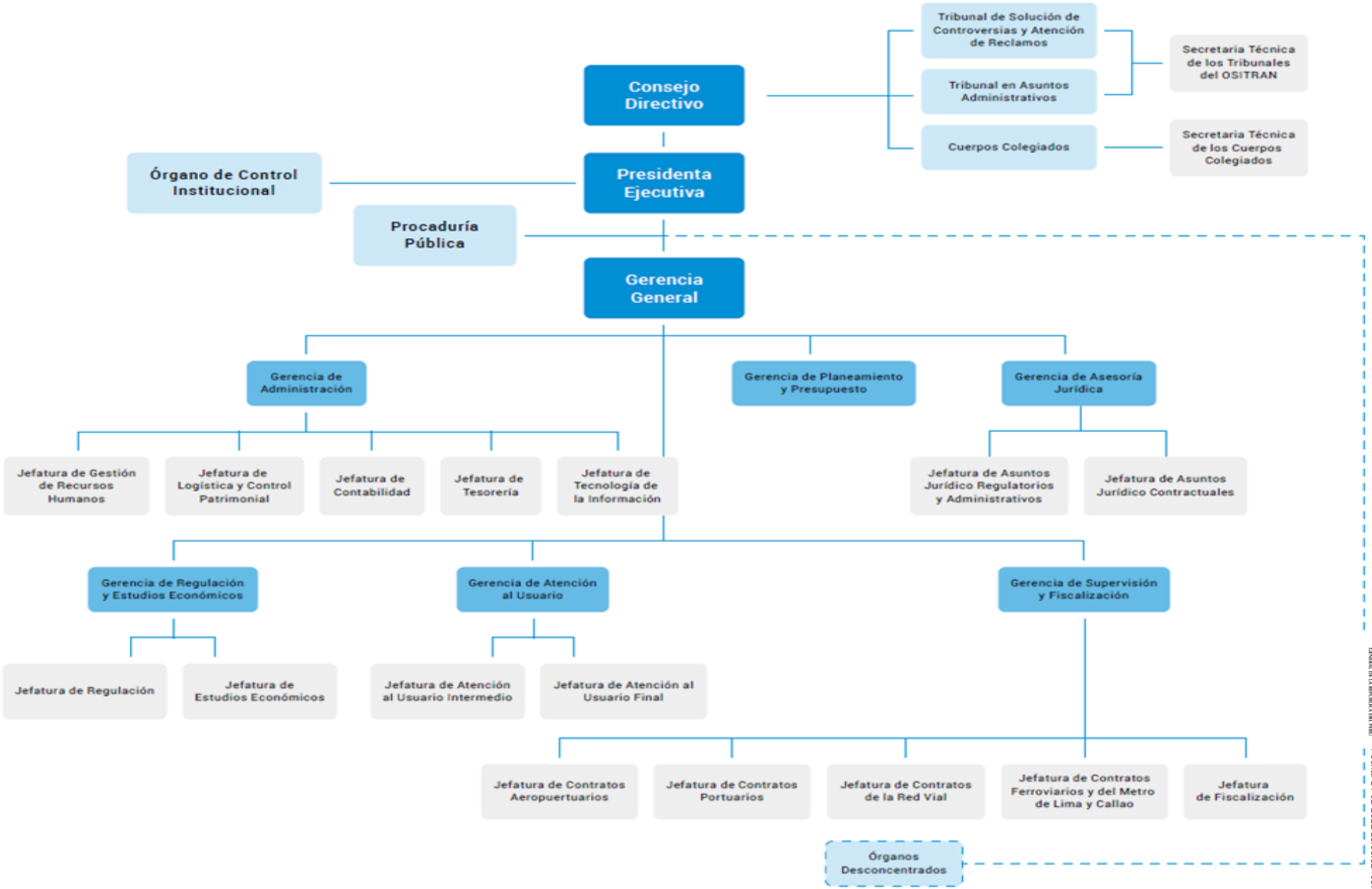

LA CONTRALORÍA
Firmado digitalmente por ZAMBRANO COPELLO Rosa Veronica FAU 20420248645 hard
Motivo: Soy el autor del documento
Fecha: 14-02-2022 18:03:32 -05:00

Firmado digitalmente por MEJIA CORNEJO Juan Carlos FAU 20420248645 hard
Motivo: Doy Visto Bueno
Fecha: 14-02-2022 17:34:07 -05:00

Situación y contexto que haya potencializado u obstaculizado la consecución de su misión institucional durante el periodo a reportar

A.1 Al asumir la gestión

Situación institucional recibida al inicio del periodo a reportar

¿Se verificó la reducción del presupuesto institucional previsto para el año 2017 en S/ 13,8 millones, lo que determinó que las áreas tuvieran que realizar, en diciembre de 2016, una nueva priorización de las necesidades para la contratación de bienes y servicios, afectando principalmente, de manera significativa, la contratación de servicios de supervisión durante el segundo semestre del 2017.

¿ Se encontró que la institución estaba en pleno proceso de implementación de las recomendaciones, aplicables al Ositrán, emitidas por la OCDE (Estudio de la Política regulatoria del Perú ¿ "Regulatory Policy in Peru: Assembling the Framework for Regulatory Quality" presentado en agosto de 2016), las mismas que están vinculadas, entre otros aspectos, a mejoras en materia de transparencia, rendición de cuentas, relacionamiento con stakeholders y el uso de la herramienta del Análisis de Impacto Regulatorio (ex ante y ex post).

¿Se encontraron aprobadas diversas acciones con el objetivo de transparentar las actuaciones de la institución y promover la participación activa de los stakeholders del Ositrán en los asuntos públicos de su competencia:

1.Mediante la Resolución de Gerencia General Nº 027-2017-GG-OSITRAN, se dispuso la publicación y actualización permanente en el Portal Institucional del Ositrán de información relativa a:
Audiencias públicas vinculadas a procedimientos normativos y tarifarios, consignando información sobre propuesta tarifaria y/o normativa, comentarios, decisiones finales, entre otros;
Reuniones de funcionarios;
Sanciones y penalidades consentidas, incluyendo un ranking por sector y Entidades Prestadoras;
Reclamos presentados por los usuarios contra Entidades Prestadoras y apelaciones derivadas de reclamos presentados por usuarios contra Entidades Prestadoras, incluyendo ranking por sector y Entidades Prestadoras; y,
Pedidos del Congreso de la República con la atención respectiva por parte de la Entidad.

2.A través de la Resolución de Presidencia N° 009-2017-PD-OSITRAN se dispuso:

Que a partir del año 2018, el Presidente del Consejo Directivo remita un reporte anual de desempeño del Ositrán a la Comisión de Defensa al Consumidor.

LA CONTRALORÍA GENERAL DE LA REPÚBLICA DEL PERÚ
Firmado digitalmente por ZAMBRANO COPELLO Rosa Veronica FAU 20420248645 hard
Motivo: Soy el autor del documento
Fecha: 14-02-2022 18:03:32 -05:00

Firmado digitalmente por MEJIA CORNEJO Juan Carlos FAU 20420248645 hard
Motivo: Doy Visto Bueno
Fecha: 14-02-2022 17:34:07 -05:00

ismos Reguladores de los Servicios Públicos del Congreso de la República, a fin de fortalecer la transparencia de sus decisiones normativas y la rendición de cuentas ante las autoridades del Estado.

Que, anualmente, se lleve a cabo una Audiencia Pública de Rendición de Cuentas, en la que se informal público en general sobre la gestión del Ositrán, la cual estará a cargo de la Presidente del Consejo Directivo o de un representante a quien se delegue, sin perjuicio del cumplimiento de otras disposiciones legales vigentes en materia de rendición de cuentas ante el público.

Que, anualmente, se lleve a cabo el Encuentro de Consejos de Usuarios de alcance regional y nacional, en el que se informará a sus miembros sobre la gestión del Ositrán, el cual será dirigido por la Presidente del Consejo Directivo o por un representante a quien esta designe, sin perjuicio del cumplimiento de otras disposiciones legales vigentes en materia de funcionamiento del Consejo de Usuarios del Ositrán.

3.Mediante la Resolución de Presidencia Nº 013-2017-PD-OSITRAN, se aprobó la Política de Datos Abiertos del Ositrán, con el objeto de promover la participación activa de los stakeholders del Ositrán en los asuntos públicos de su competencia, a través de la apertura y la reutilización de datos que administra, así como mejorar la prestación de los servicios a su cargo, mediante el aprovechamiento de la información proveniente de tales stakeholders.

¿En cuanto a los usuarios de las infraestructuras bajo competencia del Ositrán, es importante señalar que, con relación a los canales presenciales para la atención de sus consultas, se contaba únicamente con la Sede Central del Ositrán para la ejecución de dichas labores. Asimismo, el Ositrán no disponía de un sistema que consolide la recepción de las consultas y denuncias, así como la atención otorgada a éstas.

Se encontró que existía un marco normativo en materia de protección a usuarios por tipo de infraestructura de transporte de uso público, conformado por el Reglamento de Usuarios de Terminales Aeroportuarios y Portuarios y por el Reglamento de Usuarios de la Infraestructura Vial, Ferroviaria y del Sistema Eléctrico de Transporte Masivo; así como un marco normativo para el funcionamiento de los Consejos de Usuarios del Ositrán emitido a través de la Resolución de Consejo Directivo N° 022-2016-CD-OSITRAN.

Contexto (político, económico, social) al iniciar el periodo a reportar

Desde el año 2017, se requiere a las entidades públicas transferir sus saldos de balance al Ministerio de Economía y Finanzas, en caso de que no sean ejecutados dentro de un año fiscal determinado. Ello, en la práctica, implica la atribución de aportes de las entidades reguladas al financiamiento de actividades gubernamentales generales, en desmedro del cabal cumplimiento de las funciones misionales de este Organismo Regulador, lo cual limita la autonomía del regulador en la gestión de sus recursos porque dirige los ingresos de las entidades reguladas al financiamiento de actividades gubernamentales generales, en vez

LA CONTRALORÍA GENERAL DE LA REPÚBLICA DEL PERÚ
Firmado digitalmente por ZAMBRANO COPELLO Rosa Veronica FAU 20420248645 hard
Motivo: Soy el autor del documento
Fecha: 14-02-2022 18:03:03 -05:00

Firmado digitalmente por MEJIA CORNEJO Juan Carlos FAU 20420248645 hard
Motivo: Doy Visto Bueno
Fecha: 14-02-2022 17:34:07 -05:00

:erlo a las del regulador del sector.

A.2. Al término de la gestión

Situación institucional recibida al finalizar el periodo a reportar

Durante el 2021 se produjo una reducción en los recursos asignados al Ositrán, evento que limitó la contratación de los bienes y servicios necesarios para el óptimo desarrollo de sus funciones. Adicionalmente, la promulgación de la Ley N° 31131 "Ley que establece disposiciones para erradicar la discriminación en los regímenes laborales del Sector Público", también afectó el normal desarrollo de las actividades, pues no se pudo contratar personal especializado y de apoyo, condición que originó una sobrecarga laboral para el personal de planta.

Otra situación que se registra al final del periodo, es la continuidad del Estado de Emergencia y la Emergencia Sanitaria a nivel nacional por la propagación del COVID-19 que limitó el desarrollo de actividades de manera presencial, así como originó la atención de solicitudes de suspensión de obligaciones y reprogramaciones de actividades de supervisión.

Contexto (político, económico, social) al finalizar el periodo a reportar

En general, los mercados donde operan las entidades prestadoras supervisadas por el Ositrán se han venido recuperando de los efectos que tuvieron las medidas aplicadas por el gobierno para mitigar la propagación del COVID-19. Ello se ve reflejado en un incremento del aporte por regulación pagado por las entidades supervisadas, el cual se incrementó 27,8% en 2021, con relación al año anterior (al pasar de S/ 62,90 millones a S/ 80,41 millones). Asimismo, durante enero de 2022, el aporte por regulación muestra un crecimiento de 52,9% con relación al mismo mes del año anterior, al pasar de S/ 6,1 millones a S/ 9,3 millones.

2.5. Resultados obtenidos al final de la gestión

B.1. En cuanto a la función reguladora:

Fijación, revisión y desregulación tarifaria
En el periodo de análisis se tramitaron 16 procedimientos de revisión y fijación de tarifas dentro del plazo legal establecido:

Fijación tarifaria de un grupo de Servicios Especiales en el Terminal Portuario de Yurimaguas- Nueva Reformas, mediante Resolución de Consejo Directivo N

LA CONTRALORÍA GENERAL DE LA REPÚBLICA DEL PERÚ
Firmado digitalmente por ZAMBRANO COPELLO Rosa Veronica FAU 20420248645 hard
Motivo: Soy el autor del documento
Fecha: 14-02-2022 18:03:32 -05:00

Firmado digitalmente por MEJIA CORNEJO Juan Carlos FAU 20420248645 hard
Motivo: Doy Visto Bueno
Fecha: 14-02-2022 17:34:07 -05:00

017-CD-OSITRAN.

Revisión de las tarifas de los Servicios de Navegación Aérea en Ruta (SNAR), Aproximación y Sobrevuelo prestados por CORPAC, mediante Resolución de Consejo Directivo N° 036-2017-CD-OSITRAN.

Revisión tarifaria en el Aeropuerto Internacional Alfredo Rodríguez Ballón" de Arequipa, mediante Resolución de Consejo Directivo N° 027-2018-CD-OSITRAN.

Fijación tarifaria en el Nuevo Terminal Portuario de Yurimaguas - Nueva Reforma, mediante Resolución de Consejo Directivo N° 031-2018-CD-OSITRAN.

Revisión Tarifaria en el Aeropuerto Internacional Jorge Chávez, mediante Resolución de Consejo Directivo N° 008-2019-CD-OSITRAN.

Revisión Tarifaria en Terminal Portuario de Matarani, mediante Resolución de Consejo Directivo N° 0030-2019-CD-OSITRAN.

Revisión Tarifaria en el Terminal de Embarque de Concentrado de Minerales del Terminal Portuario del Callao, mediante Resolución de Consejo Directivo N° 0046-2019-CD-OSITRAN.

Revisión Tarifaria en el Terminal Portuario de Paita, mediante Resolución de Consejo Directivo N° 0039-2019-CD-OSITRAN.

Revisión tarifaria en el Terminal Muelle Sur del Terminal Portuario del Callao, mediante Resolución de Consejo Directivo N° 002-2021-CD-OSITRAN.

Fijación tarifaria del Servicio Especial, mediante Resolución de Consejo Directivo Nº 006-2021-CD-OSITRAN.

Revisión tarifaria en el Terminal Norte Multipropósito del Terminal Portuario del Callao, mediante Resolución de Consejo Directivo N° 011-2021-CD-OSITRAN.

Desregulación tarifaria del Servicio de Almacenamiento del cuarto día en adelante para carga fraccionada en almacén descubierto, mediante Resolución Consejo Directivo N° 0025-2021-CD-OSITRAN.

Desregulación tarifaria del Servicio de Almacenamiento del cuarto día en adelante para contenedores (llenos y vacíos), mediante Resolución de Consejo Directivo N° 034-2021-CD-OSITRAN.

Revisión tarifaria de CORPAC S.A. por servicios aeroportuarios, mediante Resolución de Consejo Directivo N° 035-2021-CD-OSITRAN, se aprobó el inicio de

LA CONTRALORÍA GENERAL DE LA REPÚBLICA DEL PERÚ
Firmado digitalmente por ZAMBRANO COPELLO Rosa Veronica FAU 20420248645 hard
Motivo: Soy el autor del documento
Fecha: 14-02-2022 18:03:32 -05:00

Firmado digitalmente por MEJIA CORNEJO Juan Carlos FAU 20420248645 hard
Motivo: Doy Visto Bueno
Fecha: 14-02-2022 17:34:07 -05:00

dimiento de revisión tarifaria solicitado por CORPAC S.A. A la fecha, el procedimiento se encuentra en la etapa de Audiencia Pública.

Revisión tarifaria de CORPAC S.A. por servicios de aeronavegación, mediante la Resolución de Consejo Directivo N° 0056-2021-CD-OSITRAN.

Gestión de Contratos

Se emitieron seis informes de opinión respecto de proyectos de nuevos contratos de concesión, relacionados con:

Propuesta de Declaratoria de Interés de la Iniciativa Privada Autofinanciada "Modernización y Desarrollo del Terminal Portuario Multipropósito de Salaverry" solicitado por PROINVERSION

Nuevo Contrato de Concesión del Terminal Portuario Multipropósito de Salaverry

Nuevo Contrato de Concesión del Ferrocarril Huancayo ¿ Huancavelica

Nuevo Contrato de Concesión del Anillo Vial Periférico

Se emitieron once informes de opinión respecto de once proyectos de adendas a los contratos de concesión correspondientes a:

Aeropuerto Internacional Jorge Chávez: Adenda N° 7.

Red Vial N°5 (Ancón ¿ Huacho ¿ Pativilca): Adenda N° 5.

Tramo Vial Quilca - La Concordia: Adenda N° 2.

Red Vial N° 4 (Trujillo ¿ Sullana): Adenda N° 4.

Línea 2 y Ramal Av. Faucett - Av. Gambetta de la red básica del Metro de Lima y Callao: Adenda N° 2.

Red Vial N° 6: Puente Pucusana ¿ Cerro Azul ¿ Ica: Adenda N° 10.

Nuevo Terminal de Contenedores en el TP Callao ¿ Zona Sur: Adenda N° 2

Cabe indicar que el 100% de los informes antes mencionados han sido emitidos dentro del plazo legal establecido.

Se emitieron seis opiniones respecto a la interpretación de los contratos de concesión de las siguientes concesiones: Aeropuerto Internacional Jorge Chá
Tramo 2 de IIRSA Centro: Puente Ricardo Palma ¿ La Oroya ¿ Huancayo y La Oroya ¿ Dv. Cerro de Pasco, Ferrocarril Sur y Sur Oriente, Terminal Portua
Multipropósito de Salaverry y Primer Grupo de Aeropuertos de Provincia de la República del Perú.

Documentos de Trabajo

Durante el periodo de análisis, se han publicado trece documentos de trabajo en los que se analiza las diferentes infraestructuras y sectores relacionados con
quehacer del Ositrán, siendo el último de ellos un Benchmarking de los peajes aplicados en el Perú y países de la región.

LA CONTRALORÍA
Firmado digitalmente por ZAMBRANO COPELLO Rosa Veronica FAU 20420248645 hard
Motivo: Soy el autor del documento
Fecha: 14-02-2022 18:03:32 -05:00

Firmado digitalmente por MEJIA CORNEJO Juan Carlos FAU 20420248645 hard
Motivo: Doy Visto Bueno
Fecha: 14-02-2022 17:34:07 -05:00

smo, se han publicado los siguientes documentos metodológicos:

-En junio de 2018, la "Guía práctica para la aplicación de la metodología de determinación de multas del Ositrán".

-En diciembre de 2019, los "Lineamientos para la selección de las entidades prestadoras supervisadas por el Ositrán a ser sometidas a la fiscalización de la determinación del Aporte por Regulación", que desarrolla una metodología de fiscalización bajo un enfoque de cumplimiento normativo, de prevención y de gestión del riesgo, conforme a las recomendaciones de la OCDE en materia de mejora regulatoria.

-En julio de 2021 se dispuso la publicación del Proyecto de Lineamientos Generales a aplicarse en los procedimientos tarifarios bajo la metodología de precios tope o mecanismo RPI-X. La aprobación del documento se tiene prevista para el primer trimestre de 2022.

Elaboración de Informes de Desempeño de las Infraestructuras

Dichos informes se elaboran anualmente con la finalidad de difundir el desempeño de las entidades prestadoras bajo el ámbito del Ositran, respecto de aspectos relacionados con la evolución del tráfico, el desempeño operativo, régimen de tarifas y cargos de acceso, reconocimiento de inversiones y pagos al Estado, entre otros. En el 2021 se publicaron treinta y dos Informes de Desempeño de entidades prestadoras en etapa de explotación supervisadas por el Ositrán, que corresponden a las cuatro infraestructuras aeroportuarias, nueve infraestructuras portuarias, tres infraestructuras ferroviarias y dieciséis carreteras.

Curso de Extensión Universitaria (CEU)

Se realizaron las ediciones N° 15 a la N° 18 del Curso de Extensión Universitaria (CEU) del Ositrán, que tiene como objetivo de brindar formación especializada en temas de regulación y supervisión de obras de infraestructura de transporte de uso público a estudiantes y egresados de las carreras de Economía o Ingeniería Económica, Derecho e Ingeniería Civil o de Transporte de universidades públicas y privadas a nivel nacional. El 14 de enero de 2022 se realizó la ceremonia de inauguración para la edición N° 19 del CEU, que por segundo año se viene ejecutando de manera virtual.

Mejora regulatoria

¿Implementación del Análisis de Impacto Regulatorio (RIA): En diciembre de 2017, mediante Resolución de Consejo Directivo N° 047-2017-CD-OSITRAN, aprobó el Manual para la Implementación de Análisis de Impacto Regulatorio (RIA) en el Ositrán. Asimismo, en enero de 2021, se aprobó el primer informe de del Ositrán en el marco de la aprobación del nuevo Reglamento de Tarifas (RETA).

¿Implementación del PAFER: En vista de la importancia que reviste la evaluación del desempeño de los organismos reguladores con la finalidad de identificar aquellos aspectos que requieran ser mejorados, el Ositrán inició en el año 2019 la implementación del Marco para la Evaluación del Desempeño de los Reguladores Económicos (PAFER, por sus siglas en inglés "Performance Assessment Framework for Economic Regulators") a cargo de un equipo de expertos de

LA CONTRALORÍA GENERAL DE LA REPÚBLICA DEL PERÚ
Firmado digitalmente por ZAMBRANO COPELLO Rosa Veronica FAU 20420248645 hard
Motivo: Soy el autor del documento
Fecha: 14-02-2022 18:03:32 -05:00

Firmado digitalmente por MEJIA CORNEJO Juan Carlos FAU 20420248645 hard
Motivo: Doy Visto Bueno
Fecha: 14-02-2022 17:34:07 -05:00

)E.

El 27 de febrero de 2020, se presentaron los resultados de dicha evaluación, estando actualmente en proceso de implementación las recomendaciones derivadas de ella.

B.2. En cuanto a la función supervisora:

Ositrán realizó 12 876 acciones de supervisión durante el período del 7 de julio de 2017 al 31 de enero de 2022.

En el período de reporte, se supervisó inversiones valorizadas en más USD 3102,358 millones. En el caso de la Red Vial, se han supervisado USD 901,577 millones, Aeropuertos USD 47,886 millones, Puertos USD 403,940 millones, Vías Férreas USD 1748,035 millones y Vías Navegables USD 919,053 mil.

Con respecto a la Línea 2 del Metro de Lima y Callao, se culminaron las obras de la Etapa 1A, las mismas que se encuentran en el proceso levantamiento de no conformidades de obra y la ejecución de pruebas de funcionamiento. Se efectuaron inversiones por USD 1306 Millones, alcanzando un monto de inversión acumulado de USD 2200 Millones (inc. IGV), que representa el 41.15 % de la inversión total del proyecto.

En el caso de la Hidrovía Amazónica, el Consejo Directivo del Ositrán realizó una interpretación del contrato de concesión, precisando la exigibilidad de los niveles de servicio relacionados con la captura y registro de los parámetros hidrometeorológicos desde el inicio de la explotación.

En la Red Vial 6 se realizó la tercera recepción parcial de las obras de la Segunda Etapa la cual incluyo la recepción del (1) Ramal Chincha - Pisco y Ramal Pisco - Ica del Intercambio Vial de Pisco y (2) Obra Intercambio Vial Paracas y se finalizó la ejecución y se recibieron las Obras de la Tercera Etapa.

En la Red Vial 4 se culminaron con las siguientes obras: Paso a Desnivel Cerro Blanco (junio 2018), obra adicional "Reposición del Puente Huambacho" (diciem 2020), "Reposición del Puente Fortaleza" (mayo 2021) y la obra adicional "Reposición del Puente Virú" (diciembre 2021). En febrero de 2021 se inicio construcción de la Vía de Evitamiento Chimbote y presentó un avance de 20.38% a 31 de diciembre de 2021.

En cuanto a contratos portuarios, las obras más importantes supervisadas han sido las de modernización del Terminal Portuario General San Martín ¿ Pisco iniciadas en marzo de 2018 y culminadas en enero de 2021. Otra obra importante que viene ejecutándose desde marzo de 2020 es la modernización del Termina Portuario Multipropósito de Salaverry, que se prevé culminar esta obra durante el segundo semestre del 2022.

LA CONTRALORÍA
Firmado digitalmente por ZAMBRANO COPELLO Rosa Veronica FAU 20420248645 hard
Motivo: Soy el autor del documento
Fecha: 14-02-2022 18:03:03 -05:00

Firmado digitalmente por MEJIA CORNEJO Juan Carlos FAU 20420248645 hard
Motivo: Doy Visto Bueno
Fecha: 14-02-2022 17:34:07 -05:00

El 06 de septiembre 2021 se iniciaron las obras de ampliación del Nuevo Terminal de Contendores en el Terminal Portuario del Callao ¿ Zona Sur, que permitirá contar con un muelle de 1,050 metros con 12 Ha de patio adicionales y equipamiento portuario para atención de contendores.

En el Terminal Portuario de Paita, se ejecutaron diversas obras de Inversión Adicional ¿ Etapa 4 entre las que se encuentran la rehabilitación del muelle espigón existente, dragado y la ampliación del muelle de contendores. Además, el 1 de diciembre de 2021 se inició la rehabilitación del muelle espigón existente como parte de las Obras de la Etapa 3.

En el caso del Terminal Norte Multipropósito en el Terminal Portuario del Callao, no se alcanzó el gatillo de demanda para el inicio de las obras de la Etapa 3 (1 millón de TEU anuales); sin embargo, se ejecutaron obras de inversión complementaria como la rehabilitación del muelle 07, iniciada en febrero de 2018 y culminada en enero de 2020). De igual forma, se efectuaron algunas mejoras voluntarias en el Terminal Portuario de Matarani orientadas a optimizar los procesos en el embarque de minerales.

En infraestructura aeroportuaria, hay avances en las obras de Ampliación del Aeropuerto Internacional Jorge Chávez (AIJC) y Mejoramiento y Rehabilitación del Sistema de Pistas y Cerco Perimétrico del Aeropuerto de Chiclayo. Respecto al AIJC, el proyecto Ampliación, denominado Fase III comprende la construcción de la Segunda Pista, nuevo Edificio Terminal, Plataforma, sistema de Calles de Rodaje y elementos conexos.

En lo referido a la supervisión de Obras del Primer Grupo de Aeropuertos de Provincia, se han reconocido inversiones por USD 136 105 155, inc. IGV.

En lo referido al Segundo Grupo de Aeropuertos, se han reconocido inversiones por USD 65_990_733, inc. IGV.

Asimismo, se ha asegurado a través de la supervisión constante, la implementación efectiva de las medidas para la prevención establecidas por el Ministerio de Transportes y Comunicaciones para la prevención del COVID-19 en la prestación del transporte aéreo de pasajeros a nivel nacional e internacional.

Como parte del ejercicio de las funciones supervisora, fiscalizadora y sancionadora, el Ositrán aplicó 100 penalidades a concesionarios, por un impo equivalente a S/ 49 270 381. Así también, impuso 56 sanciones por un monto total de S/ 6 569 601. En cuanto a penalidades a empresas supervisoras, durant período, se aplicaron 125 penalidades por un monto de S/ 6 365 891.

B.3. En cuanto a los usuarios de las infraestructuras bajo competencia del Ositrán:

LA CONTRALORÍA GENERAL DE LA REPÚBLICA DEL PERÚ
Firmado digitalmente por ZAMBRANO COPELLO Rosa Veronica FAU 20420248645 hard
Motivo: Soy el autor del documento
Fecha: 14-02-2022 18:03:32 -05:00

Firmado digitalmente por MEJIA CORNEJO Juan Carlos FAU 20420248645 hard
Motivo: Doy Visto Bueno
Fecha: 14-02-2022 17:34:07 -05:00

probó la siguiente normativa en materia de usuarios:

Reglamento de Usuarios de las Infraestructuras de Transporte de Uso Público, mediante Resolución de Consejo Directivo N° 035-2017-CD-OSITRAN.

"Disposiciones Temporales para la prestación del servicio del Sistema Eléctrico de Transporte Masivo de Lima y Callao ¿ "Línea 1 del Metro de Lima y Callao" durante la vigencia de la Emergencia Sanitaria por la existencia del COVID-19", mediante Resolución de Consejo Directivo N° 040-2020-CD-OSITRAN.

"Disposiciones Temporales para la presentación de reclamos y recursos, en el marco del procedimiento de atención de reclamos de usuarios bajo el ámbito de competencia del Ositrán, durante la vigencia de la Emergencia Sanitaria a nivel nacional, declarada como consecuencia de la existencia del COVID-19", mediante Resolución de Consejo Directivo N° 057-2020-CD-OSITRAN.

Modificación del Reglamento de Funcionamiento de los Consejos de Usuarios del Ositrán, mediante Resolución de Consejo Directivo N°027-2020-CD-OSITRAN, para efectos de permitir las sesiones virtuales.

¿En el 2018 se implementó el Sistema de Denuncias y Consultas del Ositrán (SIDECO), herramienta para el registro de la información vinculada con la atención de las consultas y denuncias presentadas ante el Ositrán, a efectos de conocer con mayor detalle la problemática presentada durante la utilización de los servicios brindados por las Entidades Prestadoras, y evaluar las acciones que resulten pertinentes.

¿Mediante Resolución de Consejo Directivo N° 001-2018-CD-OSITRAN, se aprobó la implementación de las Oficinas Desconcentradas del Ositrán, a efectos de reforzar la presencia del Organismo Regulador de manera permanente en aquellas regiones que concentran una mayor cantidad de usuarios y potenciales usuarios, inaugurándose en el 2018 tres Oficinas Desconcentradas del Ositrán en las regiones de Cusco, Loreto y Arequipa.

Cabe indicar que para lograr un mayor acercamiento a los usuarios, se priorizó durante los años 2020 y 2021 la reubicación gradual de las Oficir Desconcentradas hacia espacios ubicados al interior de los Aeropuertos de las ciudades de Arequipa, Cusco e Iquitos.

¿Se implementaron dos Centros de Orientación al Usuario del Ositrán: uno ubicado en la estación "La Cultura" de la Línea 1 del Metro de Lima y Callao, inaugura el 16 de octubre de 2019; y el otro en el Terminal Norte Multipropósito del Callao, inaugurado el 4 de febrero de 2020.

¿Durante el primer semestre del año 2021, se implementaron dos (2) canales adicionales para la atención de consultas por parte de los usuarios: (i) servicio Chatbot para los usuarios de la Línea 1 del Metro de Lima y Callao, y (ii) servicio de Orientación Virtual del Ositrán.

LA CONTRALORÍA
Firmado digitalmente por ZAMBRANO COPELLO Rosa Veronica FAU 20420248645 hard
Motivo: Soy el autor del documento
Fecha: 14-02-2022 18:03:32 -05:00

Firmado digitalmente por MEJIA CORNEJO Juan Carlos FAU 20420248645 hard
Motivo: Doy Visto Bueno
Fecha: 14-02-2022 17:34:07 -05:00

ıanto a las actividades dirigidas a los usuarios, se atendieron 19 579 consultas de los usuarios a nivel nacional a través de las distintas sedes del Ositrán; se realizaron 927 charlas, a través de las cuales se capacitó a 27 727 ciudadanos, entre otros.

¿La organización Ciudadanos al Día (CAD), premió en el año 2019 el "Impacto de la labor del Ositrán y sus Órganos Consultivos en el bienestar de los usuarios de las ITUP: 18 años fomentando la participación ciudadana"; reconociéndola como una buena práctica de gestión pública en materia de consulta y participación ciudadana.

¿Se efectuaron 22 estudios sobre las necesidades, expectativas, nivel de conocimiento de los usuarios sobre el servicio brindado en las infraestructuras concesionadas en operación, así como sobre el posicionamiento del Ositrán. Asimismo, se evaluó la satisfacción con respecto al servicio prestado en la Línea 1 y los servicios al usuario brindados por el Ositrán.

B.4. En cuanto a la gestión institucional

En el año 2021, se inició la implementación de la modalidad de teletrabajo en el Ositrán, llegando a incluirse un total de 255 servidores a dicha modalidad.

En el año 2019 se implementó el Sistema de Gestión Antisoborno, lográndose la certificación en la norma ISO 37001:2016; asimismo, se ha mantenido la certificación del Sistema de Gestión de la Calidad bajo la norma ISO 9001:2015 y desde el 2020, se han integrado ambos en el Sistema Integrado de Gestión. Asimismo, se cumplido con implementar el Sistema de Control Interno en el marco de la Directiva N° 006-2019-CG/INTEG "Implementación del Sistema de Control Interno en las Entidades del Estado", alcanzándose a la fecha el nivel de madurez exigido para el mismo.

Se llevó a cabo el proceso de transformación digital de la entidad, implementándose en el 2019 el Sistema de Gestión Documental en el marco Modelo de Gestión Documental, que permite la generación de documentos mediante el uso de firmas y certificados digitales; así como la habilitación del acceso a la Plataforma Interoperabilidad del Estado (PIDE). Asimismo, en el año 2020 se puso en operación la Sede Digital, plataforma electrónica que pone a disposición de empresas prestadoras, entidades supervisoras y público general, los servicios digitales de Mesa de Partes Virtual y Casilla Electrónica como medios alternati para la presentación de documentos ante la institución.

En febrero del 2021 se obtuvo el Certificado de Idoneidad Técnica para la Producción de Microformas (Certificado Digital N° 391501/1420426), el cual faculta al Ositrán a producir microformas con valor legal tanto desde documentos en soporte papel como digital. Esta certificación permitirá la digitalización del acervo documental con los altos estándares contenidos en la NTP 392.030-2:2015.

LA CONTRALORÍA
Firmado digitalmente por ZAMBRANO COPELLO Rosa Veronica FAU 20420248645 hard
Motivo: Soy el autor del documento
Fecha: 14-02-2022 18:03:32 -05:00

Firmado digitalmente por MEJIA CORNEJO Juan Carlos FAU 20420248645 hard
Motivo: Doy Visto Bueno
Fecha: 14-02-2022 17:34:07 -05:00

plementó e inició la operación del Sistema de Gestión de Seguridad de la Información bajo el estándar ISO/IEC 27001:2013. Asimismo, se ejecutó satisfactoriamente la primera auditoría interna del sistema, como actividad preliminar para dar inicio al proceso de certificación previsto para inicios de 2022.

En el 2021 se aprobó el Manual de Gestión Integral de Riesgos del Ositrán, que establece una metodología estándar para la gestión integral de los riesgos de los sistemas de gestión y del Modelo de Integridad, contribuyendo a través de la implementación progresiva del Sistema de Gestión Integral de Riesgos con la consolidación de una cultura preventiva para el logro de los objetivos institucionales.

Se ha mantenido un alto nivel de ejecución presupuestal, siendo que la correspondiente al año 2021 fue del 98.9%, cifra que colocó a la institución en el primer puesto según el Ranking de Ejecución de Entidades Reguladoras del Ministerio de Economía y Finanzas.

Se realizaron cuatro ediciones del concurso de cuentos "Ositrán: contigo por las rutas del Perú", iniciativa que promueve la creación literaria en la comunidad educativa a través del conocimiento de las infraestructuras de transporte que conectan a todos los peruanos.

2.6. Asuntos de prioritaria atención institucional

¿Dotación de mayores recursos para el Ositrán: Desde el 2017 el Ministerio de Economía y Finanzas viene requiriendo al Ositrán y a otras entidades públicas la transferencia al fisco de sus saldos de balance no ejecutados; lo cual, en la práctica, implica la asignación de los aportes de las entidades reguladas al financiamiento de actividades gubernamentales generales, en desmedro del cabal cumplimiento de las funciones misionales de este Organismo Regulador.

¿Demoras recurrentes en la liberación de terrenos por parte del concedente, que impiden tanto el adecuado avance de las inversiones por parte de los concesionarios como el cumplimiento de la función supervisora del Ositrán. Así, se han visto afectados los trabajos en las concesiones del Tramo 5 del IIRSA Sur, de la Autopista del Sol, IIRSA Norte, la Red Vial N° 6, el Tramo 2 de la IIRSA Centro, entre otras

¿En cuanto a la conformación del Consejo Directivo del Ositrán, la Ley Nº 27332, Ley Marco de los Organismos Reguladores de la Inversión Privada en Servicios Públicos, establece que este está conformado por cinco miembros designados mediante resolución suprema refrendada por el Presidente del Cons de Ministros, por el Ministro de Economía y Finanzas y por el ministro del sector al que pertenece la actividad económica regulada. A la fecha, el Consejo Direct cuenta solo con tres miembros, pues el señor Ernesto López Mareovich renunció al cargo de miembro en junio de 2019 y el plazo de designación del señor Alfre Juan Carlos Dammert Lira se venció en junio del 2021, situación que pone en riesgo el óptimo funcionamiento del referido órgano colegiado.

¿En cuanto al Tribunal de Solución de Controversias del Ositrán, órgano colegiado cuya fusión es resolver las en segunda y última instancia administrativa la controversias sobre reclamos de los usuarios, desde julio del 2021 está pendiente el nombramiento del vocal representante del Ministerio de Transportes Comunicaciones, y desde octubre del mismo año, del vocal representante del Ministerio de Economía y Finanzas. La falta de quorum que dicha situación impide

LA CONTRALORÍA
Firmado digitalmente por ZAMBRANO COPELLO Rosa Veronica FAU 20420248645 hard
Motivo: Soy el autor del documento
Fecha: 14-02-2022 18:03:32 -05:00

Firmado digitalmente por MEJIA CORNEJO Juan Carlos FAU 20420248645 hard
Motivo: Doy Visto Bueno
Fecha: 14-02-2022 17:34:07 -05:00

Tribunal pueda cumplir con su función desde fines de setiembre de 2021, en perjuicio de los usuarios de las infraestructuras aeroportuaria, portuaria, vial y Línea 1 del Metro de Lima, que habiendo interpuesto sus respectivas apelaciones ante las Entidades Prestadoras, continúan a la espera de obtener un pronunciamiento.

¿El cumplimiento del laudo arbitral iniciado por el CONSORCIO SUPERVISOR VIAL SUR (integrado por las empresas ALPHA CONSULT S.A., LAGESA INGENIEROS CONSULTORES S.A. y SERCONSULT S.A.), contra el OSITRÁN (como ejecutado) y el Ministerio de Transportes y Comunicaciones (como litisconsorte), por incumplimiento del Contrato de Supervisión de fecha 23 de marzo del año 2006 para la supervisión de los estudios y un conjunto de obras viales correspondientes al Tramo Urcos - Inambari del Corredor Vial Interoceánico del Sur Perú ¿ Brasil; que obliga al Ositrán al pago de "US$ 12´ 077.502.39, más el impuesto general a las ventas e intereses legales que se computaran desde la fecha de notificación de la solicitud que dio lugar al arbitraje" y que a la fecha significa para la institución un compromiso de pago de S/_54_210_937_en total.

Al respecto, desde febrero de 2021 se viene reiterando al Ministerio de Economía y Finanzas solicitudes de atención de una demanda adicional de recursos por el monto referido, a fin de dar cumplimiento con el mandato Judicial.

3. SECCIÓN: TRANSFERENCIA DE GESTIÓN

Estado situacional de la gestión e identificación de los asuntos de mayor importancia que necesitan atención inmediata por parte del Titular Entrante de la entidad, por ser relevantes, para el funcionamiento de la entidad, en relación a los asuntos de prioritaria atención de los sistemas administrativos, continuidad de los servicios públicos básicos, gestión documental, entre otros.

3.1. Asuntos de prioritaria atención de los sistemas administrativos

1. Sistema de Planeamiento Estratégico

N°	Unidad Ejecutora	Tema	Asunto de prioritaria atención*	Acción de urgente atención
No se encontraron registros.				

*Son asuntos prioritarios que afectan o podrían afectar la gestión de la Entidad

2. Sistema Nacional de Presupuesto Público

N°	Unidad Ejecutora	Tema	Asunto de prioritaria atención*	Acción de urgente atención

LA CONTRALORÍA GENERAL DE LA REPÚBLICA DEL PERÚ
Firmado digitalmente por ZAMBRANO COPELLO Rosa Veronica FAU 20420248645 hard
Motivo: Soy el autor del documento
Fecha: 14-02-2022 18:03:32 -05:00

Firmado digitalmente por MEJIA CORNEJO Juan Carlos FAU 20420248645 hard
Motivo: Doy Visto Bueno
Fecha: 14-02-2022 17:34:07 -05:00

1	ORGANISMO SUPERVISOR DE LA INVERSION EN INFRAESTRUCTURA DE TRANSPORTE DE USO PUBLICO	Exoneración temporal de lo establecido en el artículo 72 del Decreto Legislativo N° 1440,	Solicitud de exoneración temporal de lo establecido en el artículo 72 del Decreto Legislativo N° 1440, a fin de gestionar la solicitud de demanda adicional con cargo a la reserva de contingencia para efectivizar el cumplimiento de mandato judicial en el ejercicio fiscal 2022, derivado del laudo arbitral seguido por el Consorcio Supervisor Vial Sur contra el Ositrán y el Ministerio de Transportes y Comunicaciones	.

*Son asuntos prioritarios que afectan o podrían afectar la gestión de la Entidad

3. Sistema Nacional de Programación Multianual y Gestión de Inversiones

N°	Unidad Ejecutora	Tema	Asunto de prioritaria atención*	Acción de urgente atención
No se encontraron registros.				

*Son asuntos prioritarios que afectan o podrían afectar la gestión de la Entidad

4. Sistema Nacional de Contabilidad

N°	Unidad Ejecutora	Tema	Asunto de prioritaria atención*	Acción de urgente atención
1	ORGANISMO SUPERVISOR DE LA INVERSION EN INFRAESTRUCTURA DE TRANSPORTE DE USO PUBLICO	Elaboración y Presentación de las Declaraciones Tributarias ante SUNAT del periodo enero 2022	En atención de la Resolución de Superintendencia Nº 000189 -2021/SUNAT, que establece los cronogramas para el cumplimiento de las obligaciones tributarias mensuales y las fechas máximas de atraso de los registros de ventas e ingresos y de compras llevados de forma electrónica correspondientes al año 2022.	Requerimiento de información a las áreas involucradas en el proceso nuestra Entidad para la preparación, elaboración y presentación de la Información Tributaria ante SUNAT del periodo enero 2022, dentro de los plazos establecidos.
2	ORGANISMO SUPERVISOR DE LA INVERSION EN INFRAESTRUCTURA DE TRANSPORTE DE USO PUBLICO	Presentación de los Estados Financieros y Presupuestarios al Cierre del Ejercicio Fiscal 2021	En atención a la Resolución Directoral N° 001-2022-EF/51.01. que aprueba la Directiva N° 001-2022-EF/51.01 Normas para la Preparación y Presentación de la Información Financiera y Presupuestaria de las Entidades del Sector Público y Otras Formas Organizativas No Financieras que Administren Recursos Públicos para el Cierre del Ejercicio Fiscal y los Periodos Intermedios. se ha procedido a migrar la información financiera del visual SIAF al aplicativo web contable de la DGCP-MEF. Es preciso señalar que en atención a la Resolución Directoral N° 007-2021-EF/51.01. que aprueba la Directiva N° 001-2021-EF/51.01 se han generado los reportes de los estados financieros al mes de noviembre 2021.	Requerimiento de información a las áreas involucradas en el proceso del Cierre del Ejercicio Fiscal 2021 de nuestra Entidad para la preparación, elaboración y presentación de la Información Financiera y Presupuestaria ante nuestro Ente Rector la Dirección General de Contabilidad Pública, dentro de los plazos establecidos

*Son asuntos prioritarios que afectan o podrían afectar la gestión de la Entidad

5. Sistema Nacional de Tesorería

LA CONTRALORÍA GENERAL DE LA REPÚBLICA DEL PERÚ
Firmado digitalmente por ZAMBRANO COPELLO Rosa Veronica FAU 20420248645 hard
Motivo: Soy el autor del documento
Fecha: 14-02-2022 18:03:32 -05:00

Firmado digitalmente por MEJIA CORNEJO Juan Carlos FAU 20420248645 hard
Motivo: Doy Visto Bueno
Fecha: 14-02-2022 17:34:07 -05:00

N°	Unidad Ejecutora	Tema	Asunto de prioritaria atención*	Acción de urgente atención
No se encontraron registros.				

*Son asuntos prioritarios que afectan o podrían afectar la gestión de la Entidad

6. Sistema Nacional de Endeudamiento

N°	Unidad Ejecutora	Tema	Asunto de prioritaria atención*	Acción de urgente atención
No se encontraron registros.				

*Son asuntos prioritarios que afectan o podrían afectar la gestión de la Entidad

7. Sistema Nacional de Abastecimiento

N°	Unidad Ejecutora	Tema	Asunto de prioritaria atención*	Acción de urgente atención
No se encontraron registros.				

*Son asuntos prioritarios que afectan o podrían afectar la gestión de la Entidad

8. Sistema Administrativo de Gestión de Recursos Humanos

N°	Unidad Ejecutora	Tema	Asunto de prioritaria atención*	Acción de urgente atención
1	ORGANISMO SUPERVISOR DE LA INVERSION EN INFRAESTRUCTURA DE TRANSPORTE DE USO PUBLICO	Fortalecimiento de la vigilancia, prevención y control del COVID-19	1.Aprobación del Plan de Vigilancia, Prevención y Control de Covid 19, en relación con las disposiciones emitidas en la RM-1275-2021-MINSA, mediante la Directiva Administrativa N° 321-MINSA/DGIESP-2021. 2.Evaluar la contratación de una empresa tercera, para la realización del monitoreo de factores de riesgos psicosociales. 3.Evaluar la contratación de un Ing. de Seguridad, quien lleve la continuidad del SGSST (Sistema de Gestión de Seguridad y Salud en el Trabajo	A corto plazo y durante el 2022
2	ORGANISMO SUPERVISOR DE LA INVERSION EN INFRAESTRUCTURA DE TRANSPORTE DE USO PUBLICO	Acciones de Integridad y Lucha contra la corrupción del Ositrán	Continuar con las acciones de integridad y lucha contra la corrupción del Ositrán; para prevenir; identificar y gestionar los riesgos. Cabe mencionar que la función de integridad ha sido delegada a la Jefatura de Gestión de Recursos Humanos y en la propuesta de nuevo ROF se está considerando como prioridad institucional la creación de la Oficina de Integridad Institucional	A corto plazo

LA CONTRALORÍA GENERAL DE LA REPÚBLICA DEL PERÚ
Firmado digitalmente por ZAMBRANO COPELLO Rosa Veronica FAU 20420248645 hard
Motivo: Soy el autor del documento
Fecha: 14-02-2022 18:03:32 -05:00

Firmado digitalmente por MEJIA CORNEJO Juan Carlos FAU 20420248645 hard
Motivo: Doy Visto Bueno
Fecha: 14-02-2022 17:34:07 -05:00

3	ORGANISMO SUPERVISOR DE LA INVERSION EN INFRAESTRUCTURA DE TRANSPORTE DE USO PUBLICO	Secretaria Técnica de Procedimientos Administrativos Disciplinarios	1.Pendiente de atención a la fecha 5 expedientes PAD (procedimiento administrativo disciplinario) y 11 expedientes AIP (actividad de investigación preliminar). 2.Resulta indispensable garantizar de forma permanente un espacio físico para la tramitación y custodia de los expedientes a cargo de la STPAD. 3.Es de prioritaria atención continuar con la remisión de documentación y expedientes a cargo de la STPAD al Archivo Central	A corto plazo
4	ORGANISMO SUPERVISOR DE LA INVERSION EN INFRAESTRUCTURA DE TRANSPORTE DE USO PUBLICO	Gestión del Empleo	1.En relación con la ejecución de los procesos de selección CAS y dada la emisión de la Ley N° 31131 - Ley que establece Disposiciones para Erradicar la Discriminación en los Regímenes Laborales del Sector Público, la cual precisa que sólo se puede realizar procesos de selección para cubrir plazas CAS vacantes por necesidad temporal o de personal de confianza y que su temporalidad se sujeta a la necesidad de servicios de la entidad, así como a la disponibilidad presupuestal. 2.Por otro lado, y teniendo en consideración lo septuagésima tercera disposición complementaria final de la Ley de Presupuesto del Sector Publico para el año Fiscal 2022, solo se puede cubrir plaza CAS bajo este marco, lo que imposibilita a las áreas usuarias a no contratar personal bajo algún otro criterio de contratación, por lo que es necesario gestionar acciones para cubrir las necesidades de personal.	A corto plazo, a fin de cubrir las necesidades de personal de la unidades orgánicas

Firmado digitalmente por ZAMBRANO COPELLO Rosa Veronica FAU 20420248645 hard
Motivo: Soy el autor del documento
Fecha: 14-02-2022 18:03:32 -05:00

Firmado digitalmente por MEJIA CORNEJO Juan Carlos FAU 20420248645 hard
Motivo: Doy Visto Bueno
Fecha: 14-02-2022 17:34:07 -05:00

5	ORGANISMO SUPERVISOR DE LA INVERSION EN INFRAESTRUCTURA DE TRANSPORTE DE USO PUBLICO	Presupuesto de Personal	1.Al 01-02-2022 se encuentra pendiente la presentación de la propuesta del Presupuesto Analítico de Personal del periodo 2022 para la opinión favorable de la Dirección General de Gestión Fiscal de los Recursos Humanos del Ministerio de Economía y Finanzas, esto debido a que aún la Gerencia de Planeamiento y Presupuesto no ha emitido el informe respecto al financiamiento y sosteniblidad de las plazas. Una vez obtenido el informe se enviará al MEF el oficio solicitando la opinión favorable, cuyo envío máximo es hasta el último día del mes de febrero. 2.Al 01-02-2022, Dirección General de Gestión Fiscal de los Recursos Humanos ha eliminado los registros temporales de 55 registros CAS cuya vigencia estaba hasta el 31-01-2022, toda vez que aún la Gerencia de Planeamiento y Presupuesto no ha emitido informe respecto al financiamiento y sostenibilidad de las plazas, esto obedece a los problemas que ha venido teniendo para la incorporación de presupuesto aprobada mediante Resolución Nº 00005-2022-PD-OSITRAN. Una vez se cuente con el informe presupuestal se solicitará al MEF el alta de los registros, así como la ampliación de la vigencia hasta el 31-12-2022, si es que se cuenta con el presupuesto total.	A corto plazo y durante el 2022
6	ORGANISMO SUPERVISOR DE LA INVERSION EN INFRAESTRUCTURA DE TRANSPORTE DE USO PUBLICO	Gestión de Relaciones Humanas y Sociales	1.Contratación de Seguros de Riesgos Humanos para el OSITRÁN. 2.Toma de Exámenes Médicos Ocupacionales (EMO), al personal que laborar en forma presencial en OSITRÁN y a los supervisores in situ. 3.Aprobación del Plan de Bienestar y Motivación del Talento Humano de OSITRÁN 2022.	Corto plazo y durante el 2022
7	ORGANISMO SUPERVISOR DE LA INVERSION EN INFRAESTRUCTURA DE TRANSPORTE DE USO PUBLICO	Cultura y Clima Organizacional	Es necesario contratar a una consultora externa que sea experta en proceso de gestión de personas que garantice la objetividad y confidencialidad al momento de realizar la evaluación del Clima Organizacional y realizar el Diagnóstico de la Cultura Organizacional. De esa forma, los colaboradores se podrán sentir confiados en participar de este proceso y tendrán la certeza de que los resultados obtenidos serán la base para generar un plan de acción que mejore los factores que se encuentren en oportunidad de mejora. Por lo tanto, se necesita asignar un presupuesto para realizar las mencionadas acciones.	A corto plazo a fin de ser implementado en el 2022
8	ORGANISMO SUPERVISOR DE LA INVERSION EN INFRAESTRUCTURA DE TRANSPORTE DE USO PUBLICO	Gestión del Desarrollo y Capacitación	Aprobación del Plan de Desarrollo de Personas	A corto plazo, a fin de ser ejecutado en el 2022

LA CONTRALORÍA GENERAL DE LA REPÚBLICA DEL PERÚ
Firmado digitalmente por ZAMBRANO COPELLO Rosa Veronica FAU 20420248645 hard
Motivo: Soy el autor del documento
Fecha: 14-02-2022 18:03:32 -05:00

Firmado digitalmente por MEJIA CORNEJO Juan Carlos FAU 20420248645 hard
Motivo: Doy Visto Bueno
Fecha: 14-02-2022 17:34:07 -05:00

9	ORGANISMO SUPERVISOR DE LA INVERSION EN INFRAESTRUCTURA DE TRANSPORTE DE USO PUBLICO	Planificación de Políticas Recursos Humanos	1.Continuar con la gestión y aprobación del Manual de Perfil de Puestos (MPP) de la entidad, el cual está planificado que culmine en el mes de marzo 2022, supeditado al tiempo de atención de SERVIR. 2.Continuar con la implementando el Teletrabajo cuarta fase, que incorporará a un promedio de 28 servidores de diversas unidades de organización que se incorporaron a la entidad en el último bimestre del año 2021. 3.Ejecución y seguimiento de PEI y POI institucional 4.Es necesario contar con la demanda adicional del presupuesto 2022, a fin de cubrir y contratar las necesidades operativas y de gestión de la JGRH.	Acciones a corto plazo y durante el 2022

*Son asuntos prioritarios que afectan o podrían afectar la gestión de la Entidad

9. Sistema de Modernización de la Gestión Pública

N°	Unidad Ejecutora	Tema	Asunto de prioritaria atención*	Acción de urgente atención
1	ORGANISMO SUPERVISOR DE LA INVERSION EN INFRAESTRUCTURA DE TRANSPORTE DE USO PUBLICO	Modificación del Reglamento de Organización y Funciones	La propuesta de diseño organización del Ositrán se fundamenta en la necesidad de diseñar una estructura más eficiente y eficaz, orientada a dar soporte a la estrategia y prioridades institucionales establecidas en el Plan Estratégico Institucional (PEI) del Ositrán, así como la necesidad de desagregar el nivel de especialización de sus funciones sustantivas, conforme a lo establecido en el numeral 6.1 del artículo 6 de los Lineamientos de Organización del Estado aprobados por Decreto Supremo N° 054-2018-PCM. Dicha propuesta se despliega hasta el tercer nivel organizacional agrupando funciones conforme a los procesos que el Ositrán ha identificado y documentado, en virtud de su razón de ser y las normas sustantivas que le otorgan competencias y funciones. La determinación de las unidades de organización de segundo y tercer nivel se realiza en atención a las reglas de racionalidad, separación de funciones, simplicidad, coherencia y no duplicidad.	Mediano plazo. Aprobación por parte de Alta Dirección respecto de la estructura Orgánica

*Son asuntos prioritarios que afectan o podrían afectar la gestión de la entidad

10. Sistema de Defensa Jurídica del Estado (Incluye en otros asuntos priorización de sentencia judiciales en calidad de cosa juzgada)

N°	Unidad Ejecutora	Tema	Asunto de prioritaria atención*	Acción de urgente atención
No se encontraron registros.				

*Son asuntos prioritarios que afectan o podrían afectar la gestión de la entidad

LA CONTRALORÍA GENERAL DE LA REPÚBLICA DEL PERÚ
Firmado digitalmente por ZAMBRANO COPELLO Rosa Veronica FAU 20420248645 hard
Motivo: Soy el autor del documento
Fecha: 14-02-2022 18:03:32 -05:00

Firmado digitalmente por MEJIA CORNEJO Juan Carlos FAU 20420248645 hard
Motivo: Doy Visto Bueno
Fecha: 14-02-2022 17:34:07 -05:00

.1. Sistema Nacional de Control

N°	Unidad Ejecutora	Tema	Asunto de prioritaria atención*	Acción de urgente atención
No se encontraron registros.				

*Son asuntos prioritarios que afectan o podrían afectar la gestión de la entidad

3.2. Servicios básicos en locales de la unidad ejecutora

N°	Unidad Ejecutora	Servicios	Sede	Código de cliente o suministro	Vigencia de término del servicio, de corresponder (dd/mm/aaaa)	Situación del último recibo (emitido/cancelado /pendiente)
1	ORGANISMO SUPERVISOR DE LA INVERSION EN INFRAESTRUCTURA DE TRANSPORTE DE USO PUBLICO	SEGURIDAD	Sede Central ubicada en Calle Los Negocios 182, Urbanización Limatambo - Surquillo	Contrato 21-2020	01/09/2023	CANCELADO
2	ORGANISMO SUPERVISOR DE LA INVERSION EN INFRAESTRUCTURA DE TRANSPORTE DE USO PUBLICO	SEGURIDAD	Oficina Desconcentrada de Loreto ubicada en el Aeropuerto Internacional coronel FAP Francisco Secada Vignetta	Brindado por el servicio de vigilancia de la infra	31/12/2022	CANCELADO
3	ORGANISMO SUPERVISOR DE LA INVERSION EN INFRAESTRUCTURA DE TRANSPORTE DE USO PUBLICO	ENERGIA ELECTRICA	Oficina Desconcentrada de Arequipa ubicada en el Aeropuerto Internacional Alfredo Rodriguez Ballón	Servicio brindado a través de la infraestructura d	31/12/2022	CANCELADO
4	ORGANISMO SUPERVISOR DE LA INVERSION EN INFRAESTRUCTURA DE TRANSPORTE DE USO PUBLICO	INTERNET	Oficina Desconcentrada de Arequipa ubicada en el Aeropuerto Internacional Alfredo Rodriguez Ballón	983923647	29/11/2022	EMITIDO
5	ORGANISMO SUPERVISOR DE LA INVERSION EN INFRAESTRUCTURA DE TRANSPORTE DE USO PUBLICO	ENERGIA ELECTRICA	Oficina Desconcentrada de Loreto ubicada en el Aeropuerto Internacional coronel FAP Francisco Secada Vignetta	Cód. Cliente: 0952321524	31/12/2022	CANCELADO
6	ORGANISMO SUPERVISOR DE LA INVERSION EN INFRAESTRUCTURA DE TRANSPORTE DE USO PUBLICO	INTERNET	Sede Central ubicada en Calle Los Negocios 182, Urbanización Limatambo - Surquillo	20420248645	24/03/2022	PENDIEN
7	ORGANISMO SUPERVISOR DE LA INVERSION EN INFRAESTRUCTURA DE TRANSPORTE DE USO PUBLICO	TELEFONO	Sede Central ubicada en Calle Los Negocios 182, Urbanización Limatambo - Surquillo	20420248645	29/01/2022	PENDIEN
8	ORGANISMO SUPERVISOR DE LA INVERSION EN INFRAESTRUCTURA DE TRANSPORTE DE USO PUBLICO	TELEFONO	Sede Central ubicada en Calle Los Negocios 182, Urbanización Limatambo - Surquillo	8.20012579.00.00.100 000	13/04/2022	PENDIENTE

LA CONTRALORÍA GENERAL DE LA REPÚBLICA DEL PERÚ
Firmado digitalmente por ZAMBRANO COPELLO Rosa Veronica FAU 20420248645 hard
Motivo: Soy el autor del documento
Fecha: 14-02-2022 18:03:32 -05:00

Firmado digitalmente por MEJIA CORNEJO Juan Carlos FAU 20420248645 hard
Motivo: Doy Visto Bueno
Fecha: 14-02-2022 17:34:07 -05:00

	ORGANISMO SUPERVISOR DE LA INVERSION EN INFRAESTRUCTURA DE TRANSPORTE DE USO PUBLICO	LIMPIEZA	Sede Central ubicada en Calle Los Negocios 182, Urbanización Limatambo - Surquillo	Contrato 22-2020	31/12/2023	CANCELADO
10	ORGANISMO SUPERVISOR DE LA INVERSION EN INFRAESTRUCTURA DE TRANSPORTE DE USO PUBLICO	LIMPIEZA	Oficina Desconcentrada de Arequipa ubicada en el Aeropuerto Internacional Alfredo Rodriguez Ballón	O/S. 290-2021	06/01/2023	PENDIENTE
11	ORGANISMO SUPERVISOR DE LA INVERSION EN INFRAESTRUCTURA DE TRANSPORTE DE USO PUBLICO	SEGURIDAD	Oficina Desconcentrada de Arequipa ubicada en el Aeropuerto Internacional Alfredo Rodriguez Ballón	Brindado por el servicio de vigilancia de la infra	31/12/2022	CANCELADO
12	ORGANISMO SUPERVISOR DE LA INVERSION EN INFRAESTRUCTURA DE TRANSPORTE DE USO PUBLICO	AGUA	Oficina Desconcentrada de Cusco ubicada en el Aeropuerto Internacional Alejandro Velasco Astete	Código cliente 373599	31/12/2022	CANCELADO
13	ORGANISMO SUPERVISOR DE LA INVERSION EN INFRAESTRUCTURA DE TRANSPORTE DE USO PUBLICO	ENERGIA ELECTRICA	Oficina Desconcentrada de Cusco ubicada en el Aeropuerto Internacional Alejandro Velasco Astete	Código cliente 373599	31/12/2022	CANCELADO
14	ORGANISMO SUPERVISOR DE LA INVERSION EN INFRAESTRUCTURA DE TRANSPORTE DE USO PUBLICO	AGUA	Sede Central ubicada en Calle Los Negocios 182, Urbanización Limatambo - Surquillo	El costo del servicio de agua se encuentra dentro	14/12/2022	CANCELADO
15	ORGANISMO SUPERVISOR DE LA INVERSION EN INFRAESTRUCTURA DE TRANSPORTE DE USO PUBLICO	ENERGIA ELECTRICA	Sede Central ubicada en Calle Los Negocios 182, Urbanización Limatambo - Surquillo	1547359 1547360 1547363	31/12/2022	CANCELADO
16	ORGANISMO SUPERVISOR DE LA INVERSION EN INFRAESTRUCTURA DE TRANSPORTE DE USO PUBLICO	INTERNET	Oficina Desconcentrada de Cusco ubicada en el Aeropuerto Internacional Alejandro Velasco Astete	O/S 1169-2021	12/01/2023	CANCELADO
17	ORGANISMO SUPERVISOR DE LA INVERSION EN INFRAESTRUCTURA DE TRANSPORTE DE USO PUBLICO	LIMPIEZA	Oficina Desconcentrada de Cusco ubicada en el Aeropuerto Internacional Alejandro Velasco Astete	O/S 00306-2021	09/03/2022	CANCELADO
18	ORGANISMO SUPERVISOR DE LA INVERSION EN INFRAESTRUCTURA DE TRANSPORTE DE USO PUBLICO	SEGURIDAD	Oficina Desconcentrada de Cusco ubicada en el Aeropuerto Internacional Alejandro Velasco Astete	Brindado por el servicio de vigilancia de la infra	31/12/2022	CANCELA
19	ORGANISMO SUPERVISOR DE LA INVERSION EN INFRAESTRUCTURA DE TRANSPORTE DE USO PUBLICO	AGUA	Oficina Desconcentrada de Loreto ubicada en el Aeropuerto Internacional coronel FAP Francisco Secada Vignetta	Servicio brindado a través de la infraestructura d	31/12/2022	CANCELADO

LA CONTRALORÍA GENERAL DE LA REPÚBLICA DEL PERÚ
Firmado digitalmente por ZAMBRANO COPELLO Rosa Veronica FAU 20420248645 hard
Motivo: Soy el autor del documento
Fecha: 14-02-2022 18:03:32 -05:00

Firmado digitalmente por MEJIA CORNEJO Juan Carlos FAU 20420248645 hard
Motivo: Doy Visto Bueno
Fecha: 14-02-2022 17:34:07 -05:00

	ORGANISMO SUPERVISOR DE LA INVERSION EN INFRAESTRUCTURA DE TRANSPORTE DE USO PUBLICO	INTERNET	Oficina Desconcentrada de Loreto ubicada en el Aeropuerto Internacional coronel FAP Francisco Secada Vignetta	Nro. De Servicio: 065 - 262353 O/S. 0994-2021	25/11/2022	CANCELADO
21	ORGANISMO SUPERVISOR DE LA INVERSION EN INFRAESTRUCTURA DE TRANSPORTE DE USO PUBLICO	LIMPIEZA	Oficina Desconcentrada de Loreto ubicada en el Aeropuerto Internacional coronel FAP Francisco Secada Vignetta	O/S. N° 934-2021	05/12/2022	CANCELADO
22	ORGANISMO SUPERVISOR DE LA INVERSION EN INFRAESTRUCTURA DE TRANSPORTE DE USO PUBLICO	LIMPIEZA	Oficina Desconcentrada de Loreto ubicada en el Aeropuerto Internacional coronel FAP Francisco Secada Vignetta	O/S. N° 934-2021	05/12/2022	CANCELADO
23	ORGANISMO SUPERVISOR DE LA INVERSION EN INFRAESTRUCTURA DE TRANSPORTE DE USO PUBLICO	AGUA	Oficina Desconcentrada de Arequipa ubicada en el Aeropuerto Internacional Alfredo Rodriguez Ballón	Servicio brindado a través de la infraestructura d	31/12/2022	CANCELADO

3.3. Negociación colectiva

N°	Unidad Ejecutora	Nombre de la organización sindical	Sedes o región vinculada	Situación de la negociación colectiva que compromete uso presupuestal
No se encontraron registros.				

3.4. Instrumentos de gestión en proceso de elaboración o ejecución.

N°	Unidad Ejecutora (*)	Instrumento	Meta y/o logro	Estado	Documento de sustento
1	ORGANISMO SUPERVISOR DE LA INVERSION EN INFRAESTRUCTURA DE TRANSPORTE DE USO PUBLICO	Manual de Perfil de Puestos	Segundo semestre 2022	En proceso	Resolución

* Detallar por unidad ejecutora de corresponder

Instrumentos de gestión: Pueden considerarse los manuales, elaboración de proyectos administrativos, informes anuales, Reglamentos internos, Convenios, documentos institucionales u otros pendientes que el titular entrante podrá ejecutar en el nuevo periodo de gestión.

3.5. Conflictos sociales (de corresponder)

N°	Unidad Ejecutora	Conflicto social identificado	Ubicación	Acciones realizadas para solución del conflicto	Acciones pendientes
No se encontraron registros.					

3.6. Gestión documental

LA CONTRALORÍA GENERAL DE LA REPÚBLICA DEL PERÚ
Firmado digitalmente por ZAMBRANO COPELLO Rosa Veronica FAU 20420248645 hard
Motivo: Soy el autor del documento
Fecha: 14-02-2022 18:03:32 -05:00

Firmado digitalmente por MEJIA CORNEJO Juan Carlos FAU 20420248645 hard
Motivo: Doy Visto Bueno
Fecha: 14-02-2022 17:34:07 -05:00

3.6.1 Tipos de sistema de trámite de la entidad

Unidad Ejecutora	Tipo de sistema de trámite de la entidad	SÍ/ NO (Elegir de acuerdo al sistema de trámite que usa la entidad)	Desde mes y año	Hasta mes y año (*)
ORGANISMO SUPERVISOR DE LA INVERSION EN INFRAESTRUCTURA DE TRANSPORTE DE USO PUBLICO	Fisico (documentos en soporte papel y con firmas manuscritas)	SI	1-1998	12-2018
ORGANISMO SUPERVISOR DE LA INVERSION EN INFRAESTRUCTURA DE TRANSPORTE DE USO PUBLICO	Electronico (documentos generados mediante el uso de firmas digitales)	SI	1-2019	1-2022

(*) Cuando corresponda

3.6.2 Instrumentos normativos vigentes a la gestión documental de la entidad.

N°	Unidad Ejecutora	Listar los instrumentos normativos vigentes de la gestión documental de la entidad, mesa de partes o generación de expedientes, archivo y otros relacionados.	Fecha de aprobación
1	ORGANISMO SUPERVISOR DE LA INVERSION EN INFRAESTRUCTURA DE TRANSPORTE DE USO PUBLICO	INST-GG-OGD-11 - Designación de representante autorizado de persona jurídica para realizar trámites en la Mesa de Partes Virtual. Versión 01,	04/09/2020
2	ORGANISMO SUPERVISOR DE LA INVERSION EN INFRAESTRUCTURA DE TRANSPORTE DE USO PUBLICO	S5.02 Transparencia y Acceso a la Información Pública,	16/07/2020
3	ORGANISMO SUPERVISOR DE LA INVERSION EN INFRAESTRUCTURA DE TRANSPORTE DE USO PUBLICO	INST-GG-OGD-13 - Presentación de documentos en la Mesa de Partes Virtual por representante legal de una persona jurídica. Versión 01.,	04/09/2020
4	ORGANISMO SUPERVISOR DE LA INVERSION EN INFRAESTRUCTURA DE TRANSPORTE DE USO PUBLICO	INST-GG-OGD-14 - Presentación de documentos en la Mesa de Partes Virtual por representante autorizado de persona jurídica. Versión 01,	04/09/2020
5	ORGANISMO SUPERVISOR DE LA INVERSION EN INFRAESTRUCTURA DE TRANSPORTE DE USO PUBLICO	INST-GG-OGD-15 - Presentación de documentos en la Mesa de Partes Virtual referidos a la ampliación AIJC. Versión 01,	04/09/2020
6	ORGANISMO SUPERVISOR DE LA INVERSION EN INFRAESTRUCTURA DE TRANSPORTE DE USO PUBLICO	Presentación de documentos en la Mesa de Partes Virtual referidos a la ampliación AIJC. Versión 01,	04/09/2020
7	ORGANISMO SUPERVISOR DE LA INVERSION EN INFRAESTRUCTURA DE TRANSPORTE DE USO PUBLICO	INST-GG-OGD-16 - Presentación de documentos en la Mesa de Partes Virtual referidos a las diferentes etapas de ampliación del AIJC. Versión 01 ,	04/09/2020
8	ORGANISMO SUPERVISOR DE LA INVERSION EN INFRAESTRUCTURA DE TRANSPORTE DE USO PUBLICO	INST-GG-OGD-17 - Acceso a la Casilla Electrónica. Versión 01,	04/09/2020
9	ORGANISMO SUPERVISOR DE LA INVERSION EN INFRAESTRUCTURA DE TRANSPORTE DE USO PUBLICO	S5.01.02.02 Despacho de Documentos,	10/07/2020
10	ORGANISMO SUPERVISOR DE LA INVERSION EN INFRAESTRUCTURA DE TRANSPORTE DE USO PUBLICO	S5.01.03 Gestión de Archivo,	10/07/2020
11	ORGANISMO SUPERVISOR DE LA INVERSION EN INFRAESTRUCTURA DE TRANSPORTE DE USO PUBLICO	S5.01.03.02 Eliminación Documental,	10/07/2020

LA CONTRALORÍA GENERAL DE LA REPÚBLICA DEL PERÚ
Firmado digitalmente por ZAMBRANO COPELLO Rosa Veronica FAU 20420248645 hard
Motivo: Soy el autor del documento
Fecha: 14-02-2022 18:03:32 -05:00

Firmado digitalmente por MEJIA CORNEJO Juan Carlos FAU 20420248645 hard
Motivo: Doy Visto Bueno
Fecha: 14-02-2022 17:34:07 -05:00

12	ORGANISMO SUPERVISOR DE LA INVERSION EN INFRAESTRUCTURA DE TRANSPORTE DE USO PUBLICO	S5.02.02 Atención al Público,	10/07/2020
13	ORGANISMO SUPERVISOR DE LA INVERSION EN INFRAESTRUCTURA DE TRANSPORTE DE USO PUBLICO	S5.02.02.01 Atención del Libro de Reclamaciones,	10/07/2020
14	ORGANISMO SUPERVISOR DE LA INVERSION EN INFRAESTRUCTURA DE TRANSPORTE DE USO PUBLICO	S5.02.02.02 Atención del Buzón de Sugerencias,	10/07/2020
15	ORGANISMO SUPERVISOR DE LA INVERSION EN INFRAESTRUCTURA DE TRANSPORTE DE USO PUBLICO	S5.02.03 Atención de denuncias sobre actos de corrupción,	16/07/2020
16	ORGANISMO SUPERVISOR DE LA INVERSION EN INFRAESTRUCTURA DE TRANSPORTE DE USO PUBLICO	Directiva de Gestión Documental del Ositrán. Versión 2, aprobado mediante Resolución de Gerencia General Nº 139-2021-GG-OSITRAN,	03/12/2021
17	ORGANISMO SUPERVISOR DE LA INVERSION EN INFRAESTRUCTURA DE TRANSPORTE DE USO PUBLICO	INST-GG-OGD-10 - Registro en la Mesa de Partes Virtual y Casilla Electrónica del Ositrán utilizando certificado digital.Versión 01.,	04/09/2020
18	ORGANISMO SUPERVISOR DE LA INVERSION EN INFRAESTRUCTURA DE TRANSPORTE DE USO PUBLICO	S5.02.01.PR Atención a solicitudes de acceso a la información pública - versión 02,	27/10/2021
19	ORGANISMO SUPERVISOR DE LA INVERSION EN INFRAESTRUCTURA DE TRANSPORTE DE USO PUBLICO	Directiva de la Gestión de los Fedatarios Institucionales del Ositrán, aprobado mediante Resolución N° 063-2021-GG-OSITRAN,	10/06/2021
20	ORGANISMO SUPERVISOR DE LA INVERSION EN INFRAESTRUCTURA DE TRANSPORTE DE USO PUBLICO	Instructivo Autenticación y Certificación de los documentos por parte de los fedatarios del Ositrán (INSTGG-OGD-18), aprobado mediante Memorando Circular N° 135-2021-GG-OSITRAN,	10/06/2021
21	ORGANISMO SUPERVISOR DE LA INVERSION EN INFRAESTRUCTURA DE TRANSPORTE DE USO PUBLICO	Conformación del Comité Evaluador de Documentos del Ositrán, aprobado mediante Resolución de Gerencia General N° 062-2020-GG-OSITRAN,	11/06/2020
22	ORGANISMO SUPERVISOR DE LA INVERSION EN INFRAESTRUCTURA DE TRANSPORTE DE USO PUBLICO	Programa de Control de Documentos Archivísticos (PCDA) del Ositrán, aprobado mediante Resolución de Gerencia General N° 136-2021-GG-OSITRAN,	01/12/2021
23	ORGANISMO SUPERVISOR DE LA INVERSION EN INFRAESTRUCTURA DE TRANSPORTE DE USO PUBLICO	S5-01-01-01-PR Formulación y Actualización de los Lineamientos de Gestión Documental - V02,	16/07/2020
24	ORGANISMO SUPERVISOR DE LA INVERSION EN INFRAESTRUCTURA DE TRANSPORTE DE USO PUBLICO	S5-01-02-03-PR Administración y Verificación del Sistema de Gestión Documental - V02,	16/07/2020
25	ORGANISMO SUPERVISOR DE LA INVERSION EN INFRAESTRUCTURA DE TRANSPORTE DE USO PUBLICO	S5-01-02-04-PR Emisión y Recepción Interna de documentos - V02,	16/07/2020
26	ORGANISMO SUPERVISOR DE LA INVERSION EN INFRAESTRUCTURA DE TRANSPORTE DE USO PUBLICO	S5-01-03-01-PR Transferencia de Documentos al Archivo Central - V02.,	16/07/2020
27	ORGANISMO SUPERVISOR DE LA INVERSION EN INFRAESTRUCTURA DE TRANSPORTE DE USO PUBLICO	Política de Gestión Documental aprobada con Resolución N° 032-2018-PD-OSITRAN,	17/08/2018
28	ORGANISMO SUPERVISOR DE LA INVERSION EN INFRAESTRUCTURA DE TRANSPORTE DE USO PUBLICO	Directiva de Gestión Documental versión 02, aprobada con Resolución N° 139-2021-GG-OSITRAN, del 3 de diciembre de 2021.,	02/12/2021
29	ORGANISMO SUPERVISOR DE LA INVERSION EN INFRAESTRUCTURA DE TRANSPORTE DE USO PUBLICO	INST-GG-OGD-09 - Registro en la Mesa de Partes Virtual y Casilla Electrónica del Ositrán utilizando usuario y contraseña. Versión 01,	11/12/2019

LA CONTRALORÍA GENERAL DE LA REPÚBLICA DEL PERÚ
Firmado digitalmente por ZAMBRANO COPELLO Rosa Veronica FAU 20420248645 hard
Motivo: Soy el autor del documento
Fecha: 14-02-2022 18:03:32 -05:00

Firmado digitalmente por MEJIA CORNEJO Juan Carlos FAU 20420248645 hard
Motivo: Doy Visto Bueno
Fecha: 14-02-2022 17:34:07 -05:00

30	ORGANISMO SUPERVISOR DE LA INVERSION EN INFRAESTRUCTURA DE TRANSPORTE DE USO PUBLICO	S5 Gestión Documental y Transparencia, MGPP S5 Gestión Documental y Transparencia,	10/07/2020
31	ORGANISMO SUPERVISOR DE LA INVERSION EN INFRAESTRUCTURA DE TRANSPORTE DE USO PUBLICO	S5.01 Gestión Documental, S5.01.01 Planificación de la Gestión Documental,	10/07/2020
32	ORGANISMO SUPERVISOR DE LA INVERSION EN INFRAESTRUCTURA DE TRANSPORTE DE USO PUBLICO	S5.01.01.02 Planificación y Formulación del Plan Anual de Trabajo Archivístico,	10/07/2020
33	ORGANISMO SUPERVISOR DE LA INVERSION EN INFRAESTRUCTURA DE TRANSPORTE DE USO PUBLICO	S5.01.02 Trámite Documentario,	10/07/2020
34	ORGANISMO SUPERVISOR DE LA INVERSION EN INFRAESTRUCTURA DE TRANSPORTE DE USO PUBLICO	S5.01.02.01 Recepción de Documentos Externos,	10/07/2020
35	ORGANISMO SUPERVISOR DE LA INVERSION EN INFRAESTRUCTURA DE TRANSPORTE DE USO PUBLICO	S5.01.03.03 Servicios archivísticos y complementarios,	10/07/2020
36	ORGANISMO SUPERVISOR DE LA INVERSION EN INFRAESTRUCTURA DE TRANSPORTE DE USO PUBLICO	S5.01.04 Servicio de Biblioteca y Centro de Documentación,	10/07/2020
37	ORGANISMO SUPERVISOR DE LA INVERSION EN INFRAESTRUCTURA DE TRANSPORTE DE USO PUBLICO	S5.01.04.01 Atención a solicitudes de préstamo de material bibliográfico y/o hemerográfico,	10/07/2020
38	ORGANISMO SUPERVISOR DE LA INVERSION EN INFRAESTRUCTURA DE TRANSPORTE DE USO PUBLICO	S5.01.04.02 Devolución a los préstamos de material bibliográfico y/o hemerográfico,	10/07/2020
39	ORGANISMO SUPERVISOR DE LA INVERSION EN INFRAESTRUCTURA DE TRANSPORTE DE USO PUBLICO	S5.01.04.03 Elaboración del Boletín Bibliográfico,	10/07/2020
40	ORGANISMO SUPERVISOR DE LA INVERSION EN INFRAESTRUCTURA DE TRANSPORTE DE USO PUBLICO	INST-GG-OGD-12 - Presentación de documentos en la Mesa. Versión 01,	04/09/2020

3.6.3 Sistema Nacional de Archivo.

El formato debe ser llenado por el personal del Archivo de Gestión, Archivo Central o Archivo Desconcentrado, respecto a la documentación que custodia en el nivel de archivo que se encuentre dentro de la entidad, la información deberá ser registrada independientemente por cada nivel de archivo.
El personal del Archivo Periférico podrá registrar información, solo si cumple con lo dispuesto en la tercera disposición de la Directiva N° 009-2019-AGN/DDPA "Norma para la administración de Archivos en la Entidad pública".

LA CONTRALORÍA GENERAL DE LA REPÚBLICA DEL PERÚ
Firmado digitalmente por ZAMBRANO COPELLO Rosa Veronica FAU 20420248645 hard
Motivo: Soy el autor del documento
Fecha: 14-02-2022 18:03:32 -05:00

Firmado digitalmente por MEJIA CORNEJO Juan Carlos FAU 20420248645 hard
Motivo: Doy Visto Bueno
Fecha: 14-02-2022 17:34:07 -05:00

ANEXOS 1.B.1

INFORME DE RENDICIÓN DE CUENTAS DE TITULARES

1. Información general del proceso de rendición de cuentas del pliego
   - 1.1 Información general del titular del pliego
   - 1.2 Información de los titulares de las unidades ejecutoras
   - 1.3 Misión, visión, valores y organigrama
   - 1.4 Logros alcanzados en el periodo de gestión
   - 1.5 Limitaciones en el periodo a rendir
   - 1.6 Recomendaciones de mejora
2. Sección I: Información de sistemas administrativos de gestión pública
3. Sección II: Información de indicadores sociales y económicos
4. Sección III: Información de bienes y servicios entregados por la entidad.
5. Sección IV: Información de autoevaluación de la gestión de bienes y servicios entregados por la entidad.
6. Anexos de los sistemas de administrativos

Firmado digitalmente por ZAMBRANO COPELLO Rosa Veronica FAU 20420248645 hard
Motivo: Soy el autor del documento
Fecha: 14-02-2022 18:03:32 -05:00

Firmado digitalmente por ZAMBRANO COPELLO Rosa Veronica FAU 20420248645 hard
Motivo: Soy el autor del documento
Fecha: 14-02-2022 18:01:49 -05:00

INFORME

"RENDICION DE CUENTAS DE TITULARES POR PERIODO DEFINIDO"

ORGANISMO SUPERVISOR DE LA INVERSION EN INFRAESTRUCTURA DE TRANSPORTE DE USO PUBLICO

SURQUILLO - LIMA – LIMA

Febrero 2022

Firmado digitalmente por MEJIA CORNEJO Juan Carlos FAU 20420248645 hard
Motivo: Doy Visto Bueno
Fecha: 14-02-2022 17:32:39 -05:00

Firmado digitalmente por ZAMBRANO COPELLO Rosa Veronica FAU 20420248645 hard
Motivo: Soy el autor del documento
Fecha: 14-02-2022 18:01:49 -05:00

INFORME DE RENDICIÓN DE CUENTAS DE TITULARES

I. INFORMACIÓN GENERAL DEL PROCESO DE RENDICIÓN DE CUENTAS DEL PLIEGO

1.1 Información general del titular del pliego

1.2 Información de los titulares de las unidades ejecutoras

1.3 Misión, visión, valores y organigrama

1.4 Logros alcanzados en el periodo de gestión

1.5 Limitaciones en el periodo a rendir

1.6 Recomendaciones de mejora

II. SECCIÓN I: INFORMACIÓN DE SISTEMAS ADMINISTRATIVOS DE GESTIÓN PÚBLICA

III. SECCIÓN II: INFORMACIÓN DE INDICADORES SOCIALES Y ECONÓMICOS

IV. SECCIÓN III: INFORMACIÓN DE BIENES Y SERVICIOS ENTREGADOS POR LA ENTIDAD

V. SECCIÓN IV: INFORMACIÓN DE AUTOEVALUACIÓN DE LA GESTIÓN DE BIENES Y SERVICIOS ENTREGADOS POR LA ENTIDAD

VI. ANEXOS DE LOS SISTEMAS DE ADMINISTRATIVOS

Firmado digitalmente por MEJIA CORNEJO Juan Carlos FAU 20420248645 hard
Motivo: Doy Visto Bueno
Fecha: 14-02-2022 17:32:39 -05:00

LA CONTRALORÍA
GENERAL DE LA REPÚBLICA DEL PERÚ
Firmado digitalmente por ZAMBRANO COPELLO Rosa Veronica FAU 20420248645 hard
Motivo: Soy el autor del documento
Fecha: 14-02-2022 18:01:49 -05:00

I. INFORMACIÓN GENERAL DEL PROCESO DE RENDICIÓN DE CUENTAS DEL PLIEGO.

1.1 Información general de titular de pliego.

Código de la entidad	4732		
Nombre de la entidad	ORGANISMO SUPERVISOR DE LA INVERSION EN INFRAESTRUCTURA DE TRANSPORTE DE USO PUBLICO		
Apellidos y nombres del titular de la entidad	ZAMBRANO COPELLO ROSA VERONICA		
Cargo del titular	PRESIDENTA DEL CONSEJO DIRECTIVO DEL OSITRAN		
Tipo de documento de identidad	DNI		
N° de documento de identidad	06660455		
Teléfonos:	015009330		
Correo electrónico	VZAMBRANO@OSITRAN.GOB.PE		
Tipo de informe	POR TÉRMINO DE GESTIÓN		
INFORME A REPORTAR			
Fecha de inicio del periodo reportado:	01/01/2022	Nro. documento de nombramiento / designación	RESOLUCIÓN SUPREMA N° 099-2017-PCM
Fecha de fin del periodo reportado:	31/01/2022	Nro. documento de cese de corresponder	-
Fecha de presentación (*):			

(*) El aplicativo informático llenará dicho campo de forma automática al término del proceso.

1.2 Información de los titulares de las unidades ejecutoras

Titulares de las unidades ejecutoras que intervienen en la elaboración del Informe						
N°	Unidad ejecutora	Tipo de documento de identidad	N° de documento de identidad	Apellidos y nombres	Fecha de inicio en el cargo	Remitió información (si/no)
1	ORGANISMO SUPERVISOR DE LA INVERSION EN INFRAESTRUCTURA DE TRANSPORTE DE USO PUBLICO	DNI	06660455	ZAMBRANO COPELLO ROSA VERONICA	07/07/2017	SI

Comentarios

1.3 Misión, visión, valores y organigrama

a. Misión

Supervisar de manera efectiva la infraestructura de transporte de uso público concesionada, contribuyendo a la mejora de la calidad de vida de los ciudadanos.

V°B°
Firmado digitalmente por MEJIA CORNEJO Juan Carlos FAU 20420248645 hard
Motivo: Doy Visto Bueno
Fecha: 14-02-2022 17:32:39 -05:00

b. Visión

Visión (de la Presidencia del Consejo de Ministros)

LA CONTRALORÍA
GENERAL DE LA REPÚBLICA DEL PERÚ
Firmado digitalmente por ZAMBRANO COPELLO Rosa Veronica FAU 20420248645 hard
Motivo: Soy el autor del documento
Fecha: 14-02-2022 18:01:49 -05:00

Ministerio que promueve el cambio para contar con un Estado moderno, articulado y descentralizado, generando la confianza en la población e incremento de la competitividad.

c. Valores

-Excelencia: Orientamos la gestión al logro de nuestros objetivos, de manera oportuna y eficiente, buscando la mejora continua, con profesionalismo, criterio técnico, espíritu autocrítico e innovador

-Imparcialidad: Tomamos decisiones de manera justa, objetiva y técnica en beneficio de la sociedad, cautelando el interés general y respetando los intereses de cada una de las partes

-Compromiso: Tenemos vocación de servir, comprometiéndonos con la satisfacción de las necesidades y la generación de valor a nuestros usuarios y servidores, haciendo de esta nuestra razón de ser

-Integridad: Nos comportamos de manera honesta, congruente y transparente, respetando los principios y normativa vigente, así como la pluralidad de opiniones. Estamos dispuestos a compartir información y abiertos a rendir cuentas para generar confianza y credibilidad en nuestra labor y funciones

d. Organigrama

Organigrama del Ositrán

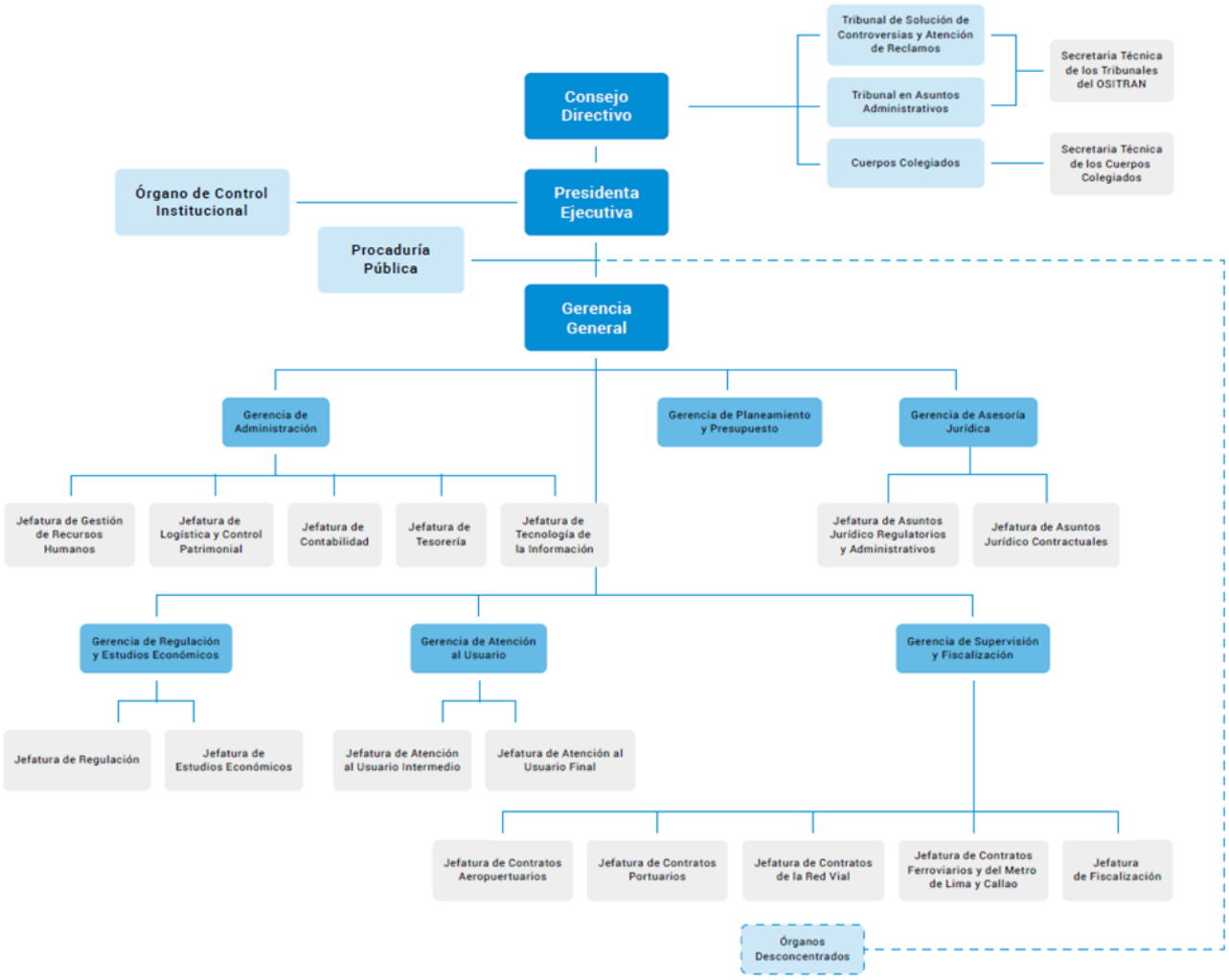

LA CONTRALORÍA
V°B°
Firmado digitalmente por MEJIA CORNEJO Juan Carlos FAU 20420248645 hard
Motivo: Doy Visto Bueno
Fecha: 14-02-2022 17:32:39 -05:00

LA CONTRALORÍA
GENERAL DE LA REPÚBLICA DEL PERÚ
Firmado digitalmente por ZAMBRANO COPELLO Rosa Veronica FAU 20420248645 hard
Motivo: Soy el autor del documento
Fecha: 14-02-2022 18:01:49 -05:00

1.4 Logros alcanzados en el periodo de gestión

En cuanto a la función reguladora y normativa:

¿Mediante Resolución N° 002-2022-CD-OSITRAN se aprobó el Informe "Propuesta: Revisión extraordinaria de las tarifas máximas de los servicios aeroportuarios prestados por la Corporación Peruana de Aeropuertos y Aviación Comercial ¿ CORPAC S.A.", procedimiento que fuera iniciado en agosto del 2021. A la fecha, el procedimiento se encuentra en la etapa de Audiencia Pública.

¿Mediante Resolución Nº 0001-2022-CD-OSITRAN se autorizó la publicación el el Diario Oficial "El Peruano", del Proyecto de Reglamento de Información Confidencial del Ositrán y su Exposición de Motivos, a efectos de actualizar la versión vigente emitida en el 2003.

En cuanto a la función supervisora:

¿Se ha continuado con la supervisión constante de la implementación de parte de las Entidades Prestadoras de los lineamientos sectoriales para la prevención del COVID en la prestación de los servicios de transporte aéreo de pasajeros a nivel nacional e internacional, aprobados mediante las Resoluciones Ministeriales N° 0384-2020-MTC/01 y N° 643-2020-MTC/01, respectivamente, garantizando así que las operaciones aeronáuticas se lleven a cabo en un marco de sanidad que mitigue la propagación del COVID ¿ 19 entre los pasajeros, tripulación, personal del aeropuerto y público en general, en el entorno aeroportuario.

En cuanto a los usuarios de las infraestructuras bajo competencia del Ositrán:

¿Para efectos de continuar difundiendo los derechos y obligaciones de los usuarios de la infraestructura bajo competencia del Osistrán, así como dar a conocer las funciones de éste como organismo regulador y supervisor, se realizaron 16 actividades de educación mediante las cuales se beneficiaron a 192 asistentes, además de contactarse a un total de 289 ciudadanos a través de la labor de acercamiento al público desarrollada por cada una de las sedes de atención al usuario.

En cuanto a la gestión institucional

¿Se continuó con la implementación del teletrabajo en el Ositrán, dándose inicio a la cuarta fase de la misma, con la evaluación de la viabilidad de incorporar 32 nuevos puestos dicha modalidad.

¿Otro avance importante en la modernización de la entidad es la culminación satisfactoria de la auditoría externa de su Sistema de Gestión de Seguridad de la Información, lo que conlleva a la certificación de la entidad en el estándar ISO/IEC 27001:2013 y acredita el total cumplimiento de los requisitos de la norma, conforme lo establecido en el marco normativo vigente y el compromiso de la entidad con la preservación de la seguridad de la información en sus procesos.

LA CONTRALORÍA
V°B°
Firmado digitalmente por MEJIA CORNEJO Juan Carlos FAU 20420248645 hard
Motivo: Doy Visto Bueno
Fecha: 14-02-2022 17:32:39 -05:00

1.5 Limitaciones en el periodo a rendir

¿Necesidad de dotación de mayores recursos para el Ositrán: Desde el 2017 el Ministerio de Economía y

LA CONTRALORÍA
GENERAL DE LA REPÚBLICA DEL PERÚ
Firmado digitalmente por ZAMBRANO COPELLO Rosa Veronica FAU 20420248645 hard
Motivo: Soy el autor del documento
Fecha: 14-02-2022 18:01:49 -05:00

Finanzas viene requiriendo al Ositrán y a otras entidades públicas la transferencia al fisco de sus saldos de balance no ejecutados, lo cual resulta en la práctica, en la asignación de los aportes de las entidades reguladas al financiamiento de actividades gubernamentales generales, en desmedro del cabal cumplimiento de las funciones misionales de este Organismo Regulador.

¿Demoras recurrentes en la liberación de terrenos por parte del concedente, que impiden tanto el adecuado avance de las inversiones por parte de los concesionarios como el cumplimiento de la función supervisora del Ositrán. Así, se han visto afectados los trabajos en las concesiones del Tramo 5 del IIRSA Sur, de la Autopista del Sol, IIRSA Norte, la Red Vial N° 6, el Tramo 2 de la IIRSA Centro, entre otras

¿En cuanto a la conformación del Consejo Directivo del Ositrán, la Ley Nº 27332, Ley Marco de los Organismos Reguladores de la Inversión Privada en los Servicios Públicos, establece que este está conformado por cinco miembros designados mediante resolución suprema refrendada por el Presidente del Consejo de Ministros, por el Ministro de Economía y Finanzas y por el ministro del sector al que pertenece la actividad económica regulada. A la fecha, el Consejo Directivo cuenta solo con tres miembros, pues el señor Ernesto López Mareovich renunció al cargo de miembro en junio de 2019 y el plazo de designación del señor Alfredo Juan Carlos Dammert Lira se venció en junio del 2021, situación que pone en riesgo el óptimo funcionamiento del referido órgano colegiado.

¿En cuanto al Tribunal de Solución de Controversias del Ositrán, órgano colegiado cuya fusión es resolver las en segunda y última instancia administrativa las controversias sobre reclamos de los usuarios, desde julio del 2021 está pendiente el nombramiento del vocal representante del Ministerio de Transportes y Comunicaciones, y desde octubre del mismo año, del vocal representante del Ministerio de Economía y Finanzas. La falta de quorum que dicha situación impide que el Tribunal pueda cumplir con su función desde fines de setiembre de 2021, en perjuicio de los usuarios de las infraestructuras aeroportuaria, portuaria, vial y Línea 1 del Metro de Lima, que habiendo interpuesto sus respectivas apelaciones ante las Entidades Prestadoras, continúan a la espera de obtener un pronunciamiento.

¿El cumplimiento del laudo arbitral iniciado por el CONSORCIO SUPERVISOR VIAL SUR (integrado por las empresas ALPHA CONSULT S.A., LAGESA INGENIEROS CONSULTORES S.A. y SERCONSULT S.A.), contra el OSITRÁN (como ejecutado) y el Ministerio de Transportes y Comunicaciones (como litisconsorte), por incumplimiento del Contrato de Supervisión de fecha 23 de marzo del año 2006 para la supervisión de los estudios y un conjunto de obras viales correspondientes al Tramo Urcos - Inambari del Corredor Vial Interoceánico del Sur Perú ¿ Brasil; que obliga al Ositrán al pago de "US$ 12´ 077.502.39, más el impuesto general a las ventas e intereses legales que se computaran desde la fecha de notificación de la solicitud que dio lugar al arbitraje" y que a la fecha significa para la institución un compromiso de pago de S/_54_210_937_en total.

Al respecto, desde febrero de 2021 se viene reiterando al Ministerio de Economía y Finanzas solicitudes de atención de una demanda adicional de recursos por el monto referido, a fin de dar cumplimiento con el mandato Judicial.

Recomendaciones de mejora

¿Que el Poder Ejecutivo disponga que el Ositrán pueda hacer uso de sus recursos directamente recaudados por el pago del aporte por regulación de las entidades supervisadas, incluidos los saldos de balance.

V°B°
Firmado digitalmente por MEJIA CORNEJO Juan Carlos FAU 20420248645 hard
Motivo: Doy Visto Bueno
Fecha: 14-02-2022 17:32:39 -05:00

LA CONTRALORÍA
GENERAL DE LA REPÚBLICA DEL PERÚ
Firmado digitalmente por ZAMBRANO COPELLO Rosa Veronica FAU 20420248645 hard
Motivo: Soy el autor del documento
Fecha: 14-02-2022 18:01:49 -05:00

¿Que el Ministerio de Transportes y Comunicaciones priorice las acciones para liberación de los terrenos asignados a los contratos de concesión.

¿Que la Presidencia de Consejo de Ministros, en atención a las solicitudes reiteradas que el Ositrán viene haciendo desde junio del 2019, realice las acciones que correspondan para designar a los dos miembros faltantes del Consejo Directivo del Ositrán.

¿Que la Presidencia de Consejo de Ministros, en atención a las solicitudes reiteradas que el Ositrán viene haciendo desde agosto del 2021, realice las gestiones para que se materialice el nombramiento de los vocales representantes del Ministerio de Transportes y Comunicaciones y del Ministerio de Economía y Finanzas en el Tribunal de Solución de Controversias del Ositrán.

¿Que el Ministerio de Economía y Finanzas atienda la demanda adicional de recursos en la fuente de financiamiento recursos ordinarios, a través de una transferencia de partidas a favor del Pliego 022: Ositrán, hasta por el importe de S/ 54´210,937.12, con la finalidad de dar cumplimiento al mandato Judicial y materializar el pago íntegro del laudo arbitral iniciado por el Consorcio Supervisor Vial Sur (integrado por las empresas ALPHA CONSULT S.A., LAGESA INGENIEROS CONSULTORES S.A. y SERCONSULT S.A.) contra el Ositrán por el incumplimiento del Contrato de Supervisión de fecha 23 de marzo del año 2006 para la supervisión de los estudios y un conjunto de obras viales correspondientes al Tramo Urcos - Inambari del Corredor Vial Interoceánico del Sur Perú ¿ Brasil.

LA CONTRALORÍA
V°B°
Firmado digitalmente por MEJIA CORNEJO Juan Carlos FAU 20420248645 hard
Motivo: Doy Visto Bueno
Fecha: 14-02-2022 17:32:39 -05:00

Firmado digitalmente por MEJIA CORNEJO Juan Carlos FAU 20420248645 hard
Motivo: Doy Visto Bueno
Fecha: 14-02-2022 17:32:39 -05:00

ÓN I: INFORMACIÓN DE SISTEMAS DE GESTIÓN PÚBLICA

Comprende la información relevante de los 11 Sistemas Administrativos del estado mediante los cuales se organizan las actividades de la administración pública y que tienen por finalidad promover la eficacia y eficiencia siendo de aplicación nacional; Planeamiento Estratégico, Presupuesto Público, Inversión Pública, Abastecimiento, Contabilidad, Tesorería, Endeudamiento Público, Gestión de Recursos Humanos, Defensa Judicial del Estado, Control y Modernización de la Gestión Pública.

1. Sistema Nacional de Planeamiento Estratégico

1.1. Información General del PEI (REGISTRADO POR PLIEGO)

Horizonte temporal del PEI			
Año Inicio	2019	Año Fin	2023
Resolución que aprueba el PEI vigente	Resolución de Consejo Directivo N° 0067-2020-CD-OSITRAN	Fecha de resolución	29/12/2020
Informe técnico CEPLAN	Informe Técnico N° D000254--2020-CEPLAN-DNCPPEI	Fecha de informe técnico	23/12/2020
Cantidad objetivos estratégicos institucionales del PEI	7	Cantidad objetivos estratégicos Institucionales del PEI con ejecución presupuestal	7
Link del PEI en el portal de transparencia estándar	http://www.transparencia.gob.pe/enlaces/pte_transparencia_verificar.aspx?id_entidad=10024&Titulo=Plan%20Estrat%E9gico%20Institucional%202019%20%202023%20/%20Ampliado%20/%20Modificado&Ruta_Web=//ositran.sharepoint.com/:b:/s/Home/ERK1lyhoBFNMmVszXBwr9McB7Hal0_czAtWFDsRsNqDMJg?e=qkLq02&id_tema=80&Ver=D		

1.2. Presupuesto asignado a objetivos estratégicos institucionales del plan estratégico institucional (PEI)

N°	Unidad ejecutora responsable	Código de OEI	Descripción del OEI	Período reportado	POI Modificado consistente con el PIA	PIM	POI Modificado (en ejecución)	Devengado
	A	B	C	D	E	F	G	H

LA CONTRALORÍA GENERAL DE LA REPÚBLICA DEL PERÚ
Firmado digitalmente por ZAMBRANO COPELLO Rosa Veronica FAU 20420248645 hard
Motivo: Soy el autor del documento
Fecha: 14-02-2022 18:01:49 -05:00

Firmado digitalmente por MEJIA CORNEJO Juan Carlos FAU 20420248645 hard
Motivo: Doy Visto Bueno
Fecha: 14-02-2022 17:32:39 -05:00

1	ORGANISMO SUPERVISOR DE LA INVERSION EN INFRAESTRUCTURA DE TRANSPORTE DE USO PUBLICO	OEI.05	FORTALECER LA PROTECCIÓN DE LOS DERECHOS DE LOS USUARIOS DE LAS ITUPS	2022	2,815,523.00	0.00	3,082,639.00	0.00
2	ORGANISMO SUPERVISOR DE LA INVERSION EN INFRAESTRUCTURA DE TRANSPORTE DE USO PUBLICO	OEI.06	ADMINISTRAR EFICIENTEMENTE LOS RECURSOS ORGANIZACIONALES DEL OSITRAN	2022	37,171,472.00	0.00	36,077,327.00	0.00
3	ORGANISMO SUPERVISOR DE LA INVERSION EN INFRAESTRUCTURA DE TRANSPORTE DE USO PUBLICO	OEI.07	IMPLEMENTAR LA GESTIÓN DE RIESGO DE DESASTRES	2022	101,000.00	0.00	100,000.00	0.00
4	ORGANISMO SUPERVISOR DE LA INVERSION EN INFRAESTRUCTURA DE TRANSPORTE DE USO PUBLICO	OEI.03	OPTIMIZAR LA SUPERVISIÓN Y FISCALIZACIÓN DE LAS ITUP	2022	34,980,782.00	0.00	27,704,674.00	0.00
5	ORGANISMO SUPERVISOR DE LA INVERSION EN INFRAESTRUCTURA DE TRANSPORTE DE USO PUBLICO	OEI.04	OPTIMIZAR LA FUNCIÓN REGULADORA EN BENEFICIO DE NUESTROS USUARIOS Y CIUDADANÍA EN GENERAL	2022	3,524,010.00	0.00	3,824,710.00	0.00
6	ORGANISMO SUPERVISOR DE LA INVERSION EN INFRAESTRUCTURA DE TRANSPORTE DE USO PUBLICO	OEI.02	OPTIMIZAR EL DESARROLLO ORGANIZACIONAL	2022	4,611,789.00	0.00	4,380,780.00	0.
7	ORGANISMO SUPERVISOR DE LA INVERSION EN INFRAESTRUCTURA DE TRANSPORTE DE USO PUBLICO	OEI.01	FORTALECER EL POSICIONAMIENTO DEL OSITRAN EN RELACIÓN A SUS GRUPOS DE INTERES Y CIUDADANÍA EN GENERAL	2022	1,498,028.00	0.00	1,467,228.00	0.00

LA CONTRALORÍA GENERAL DE LA REPÚBLICA DEL PERÚ
Firmado digitalmente por ZAMBRANO COPELLO Rosa Veronica FAU 20420248645 hard
Motivo: Soy el autor del documento
Fecha: 14-02-2022 18:01:49 -05:00

Firmado digitalmente por MEJIA CORNEJO Juan Carlos FAU 20420248645 hard
Motivo: Doy Visto Bueno
Fecha: 14-02-2022 17:32:39 -05:00

Nota:

A, B y C provienen de la información PEI. Información corresponde a pliegos presupuestales.

D, es ingresado por el usuario al momento de crear el informe de rendición de cuentas.

E, F,G y H provienen de la información del POI.

Reglas:

A, B y C son obtenidos de la información del PEI.

E es obtenida de la columna Total Fn(CS) de información del POI y se agrupan por objetivo estratégico y pliego presupuestal.

G es obtenida de la columna Total Fn(RE) de información del POI y se agrupan por objetivo estratégico y pliego presupuestal.

H es obtenida de la columna Total Fn(SE) de información del POI y se agrupan por objetivo estratégico y pliego presupuestal.

Leyenda:

A: La unidad ejecutora responsable corresponde a la unidad ejecutora responsable del primer indicador de la primera acción estratégica institucional del objetivo estratégico institucional.

1.3. Cumplimiento de metas de indicadores de objetivos estratégicos institucional del plan estratégico institucional (PEI)

N°	Unidad Ejecutora responsable	Código de Objetivo Estratégico Institucional	Descripción del Objetivo Estratégico Institucional	Código del indicador	Nombre del Indicador	Unidad de Medida	Línea Base Año (*)	Línea Base Valor (*)	Periodo reportado	Valor esperado del indicador al final del período reportado	Valor obtenido del indicador al final del período reportado	% de avance del indicador en el período reportado	Unidad Orgánica Responsable
	A	B	C	D	E	F	G	H	I	J	K	L	M
1	ORGANISMO SUPERVISOR DE LA INVERSION EN INFRAESTRUCTURA DE TRANSPORTE DE USO PUBLICO	OEI.03	OPTIMIZAR LA SUPERVISIÓN Y FISCALIZACIÓN DE LAS ITUP	IND.01.OEI.03	ÍNDICE DE EFICIENCIA EN LA SUPERVISIÓN Y FISCALIZACIÓN DE LA INFRAESTRUCTURA DE TRANSPORTE DE USO PÚBLICO	DOCUMENTOS	2019	74.00	2022	99.00	83.00	83.00	GERENCIA DE SUPERVISIÓN Y FISCALIZACIÓN

Firmado digitalmente por ZAMBRANO COPELLO Rosa Veronica FAU 20420248645 hard
Motivo: Soy el autor del documento
Fecha: 14-02-2022 18:01:49 -05:00

Firmado digitalmente por MEJIA CORNEJO Juan Carlos FAU 20420248645 hard
Motivo: Doy Visto Bueno
Fecha: 14-02-2022 17:32:39 -05:00

2	ORGANISMO SUPERVISOR DE LA INVERSION EN INFRAESTRUCTURA DE TRANSPORTE DE USO PUBLICO	OEI.05	FORTALECER LA PROTECCIÓN DE LOS DERECHOS DE LOS USUARIOS DE LAS ITUPS	IND.01.OEI.05	ÍNDICE DEL GRADO DE PROTECCIÓN DEL USUARIO.	INFORME	2020	0.00	2022	80.00	70.40	88.00	GERENCIA DE ATENCIÓN AL USUARIO
3	ORGANISMO SUPERVISOR DE LA INVERSION EN INFRAESTRUCTURA DE TRANSPORTE DE USO PUBLICO	OEI.06	ADMINISTRAR EFICIENTEMENTE LOS RECURSOS ORGANIZACIONALES DEL OSITRAN	IND.01.OEI.06	ÍNDICE DE GESTIÓN DE RECURSOS ORGANIZACIONALES	INFORME	2019	69.00	2022	95.00	29.00	31.00	GERENCIA DE ADMINISTRACIÓN
4	ORGANISMO SUPERVISOR DE LA INVERSION EN INFRAESTRUCTURA DE TRANSPORTE DE USO PUBLICO	OEI.02	OPTIMIZAR EL DESARROLLO ORGANIZACIONAL	IND.01.OEI.02	ÍNDICE DE DESARROLLO ORGANIZACIONAL	PORCENTAJE	2019	30.00	2022	93.00	103.31	111.09	GERENCIA GENERAL
5	ORGANISMO SUPERVISOR DE LA INVERSION EN INFRAESTRUCTURA DE TRANSPORTE DE USO PUBLICO	OEI.07	IMPLEMENTAR LA GESTIÓN DE RIESGO DE DESASTRES	IND.01.OEI.07	NÚMERO DE INFORMES DE IMPLEMENTACIÓN DE LA GRD	INFORME	2019	1.00	2022	2.00	0.00	0.00	OFICINA DE SEGURIDAD Y DEFEN NACIONA -

LA CONTRALORÍA GENERAL DE LA REPÚBLICA DEL PERÚ
Firmado digitalmente por ZAMBRANO COPELLO Rosa Veronica FAU 20420248645 hard
Motivo: Soy el autor del documento
Fecha: 14-02-2022 18:01:49 -05:00

Firmado digitalmente por MEJIA CORNEJO Juan Carlos FAU 20420248645 hard
Motivo: Doy Visto Bueno
Fecha: 14-02-2022 17:32:39 -05:00

6	ORGANISMO SUPERVISOR DE LA INVERSION EN INFRAESTRUCTURA DE TRANSPORTE DE USO PUBLICO	OEI.01	FORTALECER EL POSICIONAMIENTO DEL OSITRAN EN RELACIÓN A SUS GRUPOS DE INTERES Y CIUDADANÍA EN GENERAL	IND.01.OEI.01	ÍNDICE DE POSICIONAMIENTO DEL OSITRÁN	ENCUESTA ANUAL	2019	15.26	2022	15.26	0.00	0.00	PRESIDENCIA EJECUTIVA
7	ORGANISMO SUPERVISOR DE LA INVERSION EN INFRAESTRUCTURA DE TRANSPORTE DE USO PUBLICO	OEI.04	OPTIMIZAR LA FUNCIÓN REGULADORA EN BENEFICIO DE NUESTROS USUARIOS Y CIUDADANÍA EN GENERAL	IND.01.OEI.04	ÍNDICE DE CUMPLIMIENTO DE LA FUNCIÓN REGULADORA	DOCUMENTOS	2020	90.00	2022	100.00	41.00	41.00	GERENCIA DE REGULACIÓN Y ESTUDIOS ECONÓMICOS

Ver Anexo 1.1 al 1.2 (Adjunto en PDF)

Nota:

(*) Línea Base - Valor. Es el valor del indicador de objetivo estratégico previo a la entrada en vigor del Plan Estratégico Institucional de la Entidad.

Reglas:

Columnas de la A a la M, provienen de la información PEI.

Columnas de la G a la L, provienen directamente de CEPLAN, no requieren cálculos.

Leyenda:

A: La unidad ejecutora responsable corresponde a la unidad ejecutora responsable de cada indicador de acción estratégica institucional de objetivo estratégico institucional.

F: POI modificado consistente con el PIA: Plan Operativo Institucional consistente con el Presupuesto Institucional de Apertura.

G: PIM: Presupuesto actualizado de la entidad a consecuencia de las modificaciones presupuestarias, tanto a nivel institucional como a nivel funcional programático, efectuadas durante el año fiscal a partir del PIA.

H: POI Modificado en Ejecución: Plan Operativo Institucional Modificado en Ejecución registrado por la entidad en el aplicativo CEPLAN.

I: Devengado: Fase del registro del gasto donde se registra la obligación de pago a consecuencia del compromiso respectivo contraído.

2. Sistema Nacional de Presupuesto Público

N°	Ejecutora	Año	PIA	PIM	Compromiso	Devengado	Girado	Avance % Compromiso	Avance % Devengado	Avance % Girado
	TOTAL GENERAL		84,702,604.00	103,851,768.00	46,055,234.00	4,735,088.00	4,465,591.00	44.3	4.6	4.3

LA CONTRALORÍA GENERAL DE LA REPÚBLICA DEL PERÚ
Firmado digitalmente por ZAMBRANO COPELLO Rosa Veronica FAU 20420248645 hard
Motivo: Soy el autor del documento
Fecha: 14-02-2022 18:01:49 -05:00

Firmado digitalmente por MEJIA CORNEJO Juan Carlos FAU 20420248645 hard
Motivo: Doy Visto Bueno
Fecha: 14-02-2022 17:32:39 -05:00

	ORGANISMO SUPERVISOR DE LA INVERSION EN INFRAESTRUCTURA DE TRANSPORTE DE USO PUBLICO	2022	84,702,604.00	103,851,768.00	46,055,234.00	4,735,088.00	4,465,591.00	44.3	4.5	4.2

Ver Anexo 2.1 al 2.4 (Adjunto en PDF)

Nota: Se toman en consideración las denominaciones usadas en sistema de consulta amigable del SIAF.

Reglas: La información se carga automáticamente en base a los rangos de fecha del periodo del informe (año-mes, inicio-fin)

3. Sistema Nacional de Programación Multianual y Gestión de Inversiones

3.1. Inversión pública

N°	Unidad Ejecutora Presupuestal	Cantidad total de inversiones cerradas	Cantidad total inversiones Activas	Costo Total de las inversiones activas	Monto devengado acumulado de las inversiones activas	Monto devengado de las inversiones activas del periodo reportado
	TOTAL GENERAL	0	1	61,651,260.00	0.00	61,651,260.00
1	ORGANISMO SUPERVISOR DE LA INVERSION EN INFRAESTRUCTURA DE TRANSPORTE DE USO PUBLICO	0	1	61,651,260.00	0.00	61,651,260.00

Ver Anexo 3.1 (Adjunto en PDF)

Nota: Se toman en consideración las denominaciones usadas en sistema de consulta avanzada del MEF, debido a la variedad de tipos de formatos que existen en el Banco de Inversiones

Reglas: La cantidad de inversiones que forman parte del reporte, se conforma de todas las inversiones en estado Activo a la fecha de corte, más las inversiones con estado Cerrado dentro de periodo a rendir

3.2. Obras públicas

N°	Unidad Ejecutora Presupuestal	Cantidad de obras	Cantidad de obras en Ejecución	Cantidad de obras Sin Ejecución	Cantidad de obras Finalizadas	Cantidad de obras Paralizadas	Monto Total de Exp. Técnico	Montos Total Adicionales al Exp. Técnico	Monto Valorizado R
	TOTAL GENERAL	0	0	0	0	0	0.00	0.00	0.00
1	ORGANISMO SUPERVISOR DE LA INVERSION EN INFRAESTRUCTURA DE TRANSPORTE DE USO PUBLICO	0	0	0	0	0	0.00	0.00	0.00

LA CONTRALORÍA GENERAL DE LA REPÚBLICA DEL PERÚ
Firmado digitalmente por ZAMBRANO COPELLO Rosa Veronica FAU 20420248645 hard
Motivo: Soy el autor del documento
Fecha: 14-02-2022 18:01:49 -05:00

Firmado digitalmente por MEJIA CORNEJO Juan Carlos FAU 20420248645 hard
Motivo: Doy Visto Bueno
Fecha: 14-02-2022 17:32:39 -05:00

Ver Anexo 3.2 (Adjunto en PDF)

4. Sistema Nacional de Contabilidad (REGISTRADO POR PLIEGO)

4.1. ORGANISMO SUPERVISOR DE LA INVERSION EN INFRAESTRUCTURA DE TRANSPORTE DE USO PUBLICO

INFORMACIÓN FINANCIERA

4.1.1 Estados de situación Financiera por pliego.

Ver Anexo 4.1: EF-1(Adjunto en PDF)

Activo Corriente	153,501,279.82	Pasivo Corriente	24,074,436.57
Activo No Corriente	5,600,542.66	Pasivo No Corriente	162,273,542.97
		Patrimonio	186,347,979.54
Total Activo	159,101,822.48	**Total Pasivo y Patrimonio)**	159,101,822.48

4.1.2 Estados de Gestión por pliego.

Ver Anexo 4.2: EF-2 (Adjunto en PDF)

Ingresos	65,472,503.63
Costos y Gastos	-68,066,281.48
Resultado del Ejercicio Superávit (Déficit)	-2,593,777.85

4.1.3 Estado de Cambios de Patrimonio Neto por pliego.

Ver Anexo 4.3: EF-3 (Adjunto en PDF)

Hacienda Nacional	24,623,638.44
Hacienda Nacional Adicional	0.00
Resultados No Realizados	0.00
Reservas	0.00
Resultados Acumulados	-51,869,795.50
Total	**-27,246,157.06**

LA CONTRALORÍA GENERAL DE LA REPÚBLICA DEL PERÚ
Firmado digitalmente por ZAMBRANO COPELLO Rosa Veronica FAU 20420248645 hard
Motivo: Soy el autor del documento
Fecha: 14-02-2022 18:01:49 -05:00

Firmado digitalmente por MEJIA CORNEJO Juan Carlos FAU 20420248645 hard
Motivo: Doy Visto Bueno
Fecha: 14-02-2022 17:32:39 -05:00

4.1.4 Estado de Flujo de Efectivo por pliego.

Ver Anexo 4.4: EF-3 (Adjunto en PDF)

A.	**ACTIVIDADES DE OPERACIÓN**	
	Entradas de Efectivo	176,093,346.66
	(-) Salidas de Efectivo	-54,749,354.14
	Aumento (Disminución) del Efectivo y Equivalentes al Efectivo	121,343,992.52
B.	**ACTIVIDADES DE INVERSIÓN**	
	Entradas de Efectivo	0.00
	(-) Salidas de Efectivo	-641,579.12
	Aumento (Disminución) del Efectivo y Equivalentes al Efectivo	-641,579.12
C.	**ACTIVIDADES DE FINANCIAMIENTO**	
	Entradas de Efectivo	0.00
	(-) Salidas de Efectivo	0.00
	Aumento (Disminución) del Efectivo y Equivalentes al Efectivo	0.00
D.	**Total Aumento (Disminución) del Efectivo y Equivalentes al Efectivo**	120,702,413.40
E.	**Diferencia de Cambio**	1,406,403.44
F.	**Saldo Efectivo y Equivalentes al efectivo al inicio del ejercicio**	20,268,454.45
G.	**Saldo Efectivo y Equivalentes al efectivo al finalizar el ejercicio**	142,377,271.29

NOTA: Para fines de este Anexo, la información a presentar, corresponde a la del semestre culminado al 30 de junio de 2021 con una sola columna (periodo que se informa).

INFORMACIÓN PRESUPUESTARIA

4.1.5 PP-1 Presupuesto Institucional de Ingresos

Ver Anexo 4.5 : PP-1 (Adjunto en PDF)

	Presupuesto Institucional de Apertura	Presupuesto Institucional Modificado
Recursos Ordinarios	0.00	0.00
Recursos Directamente Recaudados	75,600,919.00	90,033,762.00
Recursos por Operaciones Oficiales de Crédito	0.00	0.00
Donaciones y Transferencias	0.00	0.00
Recursos Determinados	0.00	0.00
Total	**75,600,919.00**	**90,033,762.00**

LA CONTRALORÍA GENERAL DE LA REPÚBLICA DEL PERÚ
Firmado digitalmente por ZAMBRANO COPELLO Rosa Veronica FAU 20420248645 hard
Motivo: Soy el autor del documento
Fecha: 14-02-2022 18:01:49 -05:00

Firmado digitalmente por MEJIA CORNEJO Juan Carlos FAU 20420248645 hard
Motivo: Doy Visto Bueno
Fecha: 14-02-2022 17:32:39 -05:00

4.1.6 PP-2 Presupuesto Institucional de Gastos

Ver Anexo 4.6: PP-2 (Adjunto en PDF)

	Presupuesto Institucional de Apertura	Presupuesto Institucional Modificado
Recursos Ordinarios	0.00	0.00
Recursos Directamente Recaudados	75,600,919.00	90,033,762.00
Recursos por Operaciones Oficiales de Crédito	0.00	0.00
Donaciones y Transferencias	0.00	0.00
Recursos Determinados	0.00	0.00
Total	**75,600,919.00**	**90,033,762.00**

4.1.7 EP-1 Estado de Ejecución del Presupuesto de Ingresos y Gastos

Ver Anexo 4.7 – EP-1 (Adjunto en PDF)

INGRESOS	Acumulado
Recursos Ordinarios	0.00
Recursos Directamente Recaudados	195,228,760.43
Recursos por Operaciones Oficiales de Crédito	0.00
Donaciones y Transferencias	0.00
Recursos Determinados	0.00
Total	**195,228,760.43**

GASTOS	Acumulado
Recursos Ordinarios	0.00
Recursos Directamente Recaudados	57,387,676.17
Recursos por Operaciones Oficiales de Crédito	0.00
Donaciones y Transferencias	0.00
Recursos Determinados	0.00
Total	**57,387,676.17**

Firmado digitalmente por ZAMBRANO COPELLO Rosa Veronica FAU 20420248645 hard
Motivo: Soy el autor del documento
Fecha: 14-02-2022 18:01:49 -05:00

Firmado digitalmente por MEJIA CORNEJO Juan Carlos FAU 20420248645 hard
Motivo: Doy Visto Bueno
Fecha: 14-02-2022 17:32:39 -05:00

5.1. Cartas Fianzas

N°	Unidad Ejecutora Presupuestal	Cantidad Total de Cartas Fianza
	TOTAL GENERAL	87
1	ORGANISMO SUPERVISOR DE LA INVERSION EN INFRAESTRUCTURA DE TRANSPORTE DE USO PUBLICO	87

Ver Anexo 5.1 (Adjunto en PDF)

5.2. Documentos Valorados

N°	Unidad Ejecutora Presupuestal	Cantidad de Letras	Cantidad de Pagarés	Cantidad de Facturas negociables	Cantidad de otros documentos
	TOTAL GENERAL	0	0	0	0
1	ORGANISMO SUPERVISOR DE LA INVERSION EN INFRAESTRUCTURA DE TRANSPORTE DE USO PUBLICO	0	0	0	0

Ver Anexo 5.2 (Adjunto en PDF)

5.3. Fideicomisos

N°	Unidad Ejecutora Presupuestal	Cantidad de Cuentas
	TOTAL GENERAL	0
1	ORGANISMO SUPERVISOR DE LA INVERSION EN INFRAESTRUCTURA DE TRANSPORTE DE USO PUBLICO	0

Ver Anexo 5.3 (Adjunto en PDF)

5.4. Saldos de Cuentas

N°	Unidad Ejecutora Presupuestal	Cantidad de Cuentas
	TOTAL GENERAL	1[illegible]
1	ORGANISMO SUPERVISOR DE LA INVERSION EN INFRAESTRUCTURA DE TRANSPORTE DE USO PUBLICO	

Ver Anexo 5.4 (Adjunto en PDF)

5.5. Titulares y Suplentes de las Cuentas

N°	Unidad Ejecutora Presupuestal	Cantidad de Titulares	Cantidad de Suplentes
	TOTAL GENERAL	2	
1	ORGANISMO SUPERVISOR DE LA INVERSION EN INFRAESTRUCTURA DE TRANSPORTE DE USO PUBLICO	2	

Ver Anexo 5.5 (Adjunto en PDF)

LA CONTRALORÍA
Firmado digitalmente por ZAMBRANO COPELLO Rosa Veronica FAU 20420248645 hard
Motivo: Soy el autor del documento
Fecha: 14-02-2022 19:01:49 -05:00

Firmado digitalmente por MEJIA CORNEJO Juan Carlos FAU 20420248645 hard
Motivo: Doy Visto Bueno
Fecha: 14-02-2022 17:32:39 -05:00

ltimos Giros realizados

N°	Unidad Ejecutora Presupuestal	Cantidad de Últimos Documentos Girados en la Fecha de Corte
	TOTAL GENERAL	11
1	ORGANISMO SUPERVISOR DE LA INVERSION EN INFRAESTRUCTURA DE TRANSPORTE DE USO PUBLICO	11

Ver Anexo 5.6 (Adjunto en PDF)

6. Sistema Nacional de Endeudamiento

N°	Unidad Ejecutora Presupuestal	Cantidad de Contratos de Préstamos
	TOTAL GENERAL	0
1	ORGANISMO SUPERVISOR DE LA INVERSION EN INFRAESTRUCTURA DE TRANSPORTE DE USO PUBLICO	0

Ver Anexo 6 (Según formato adjunto por PDF)

7. SISTEMA NACIONAL DE ABASTECIMIENTO

7.1. Procedimientos de selección

Información por Pliego

N°	Objeto	Valor Referencial / Valor Estimado en soles S/.	Cantidad de Procedimiento de selección	Cantidad de Procedimiento de selección (adjudicadas o consentidas)	Cantidad de Contratos vigentes	Monto Contratado S/.
			A	B	C	
	TOTAL GENERAL	313,352.00	1	0	0	0.00
1	SERVICIO	313,352.00	1	0	0	0.00

Leyenda

A: Cantidad de Convocatorias o Procesos de Selección

B: Cantidad de Convocatorias adjudicadas o consentidas con Buena Pro

C: Solo número total de Contratos vigentes

Información por Unidad Ejecutora

N°	Unidad Ejecutora Presupuestal	Objeto	Valor Referencial / Valor Estimado en soles S/.	Cantidad de Procedimiento de selección	Cantidad de Procedimiento de selección (adjudicadas o consentidas)	Cantidad de Contratos vigentes	Monto Contratado S
	A	B	C	D	E	F	G
	TOTAL GENERAL		313,352.00	1	0	0	0.00

LA CONTRALORÍA GENERAL DE LA REPÚBLICA DEL PERÚ
Firmado digitalmente por ZAMBRANO COPELLO Rosa Veronica FAU 20420248645 hard
Motivo: Soy el autor del documento
Fecha: 14-02-2022 18:01:49 -05:00

Firmado digitalmente por MEJIA CORNEJO Juan Carlos FAU 20420248645 hard
Motivo: Doy Visto Bueno
Fecha: 14-02-2022 17:32:39 -05:00

1	ORGANISMO SUPERVISOR DE LA INVERSION EN INFRAESTRUCTURA DE TRANSPORTE DE USO PUBLICO	SERVICIO	313,352.00	1	0	0	0.00

Ver Anexo 7.1 (Adjunto en PDF)

Leyenda:

A: Nombre de Ejecutora individual
B: Tipo de objeto (Bien, Consultoría de Obra, Servicio)
C: Cantidad de Convocatorias o Procesos de Selección
D: Valor Referencial / Valor Estimado en soles S/.
E: Cantidad de Convocatorias adjudicadas o consentidas con Buena Pro
F: Solo número total de Contratos vigentes
G: Monto en soles contratado

7.2. Contratos

Información por Pliego

N°	Objeto	Número total de contratos vigentes	Monto en soles S/.
No se encontraron registros.			

Información por Unidad ejecutora

N°	Unidad Ejecutora Presupuestal	Objeto	Número total de contratos vigentes	Monto en soles S/.
	TOTAL GENERAL		0	0.00

Ver Anexo 7.2.1 y 7.2.2 (Adjunto en PDF)

7.3. Bienes inmuebles y predios

N°	Unidad Ejecutora Presupuestal	Cantidad Inmuebles y Predios Propios (En Propiedad)	Cantidad Inmuebles y Predios alquilados	Cantidad Inmuebles y Predios con Administración Gratuita (Afectación en Uso)	Cantidad inmuebles y Predios bajo otros derechos	Total de Inmuebles y Predios
	TOTAL GENERAL	0	2	0	7	
1	ORGANISMO SUPERVISOR DE LA INVERSION EN INFRAESTRUCTURA DE TRANSPORTE DE USO PUBLICO	0	2	0	7	

Ver Anexo 7.3. (Adjunto en PDF)

7.4. Bienes muebles: Cumplimiento con ente rector de bienes muebles - MEF

N°	Verificación de Cumplimiento Legal	SI/NO	Rendición de Cuentas / Motivos de la no presentación o no realización	Unidad Ejecutora

LA CONTRALORÍA GENERAL DE LA REPÚBLICA DEL PERÚ
Firmado digitalmente por ZAMBRANO COPELLO Rosa Veronica FAU 20420248645 hard
Motivo: Soy el autor del documento
Fecha: 14-02-2022 18:01:49 -05:00

Firmado digitalmente por MEJIA CORNEJO Juan Carlos FAU 20420248645 hard
Motivo: Doy Visto Bueno
Fecha: 14-02-2022 17:32:39 -05:00

1	?Ha cumplido con realizar el Inventario masivo en el almacen en lo correspondiente al ultimo a?o fiscal? (2)	S	0	ORGANISMO SUPERVISOR DE LA INVERSION EN INFRAESTRUCTURA DE TRANSPORTE DE USO PUBLICO
2	?Ha cumplido con presentar el Inventario patrimonial de bienes muebles correspondiente al ultimo a?o fiscal, al MEF? (1)	S	0	ORGANISMO SUPERVISOR DE LA INVERSION EN INFRAESTRUCTURA DE TRANSPORTE DE USO PUBLICO

N°	Base Normativa
1	* Decreto Supremo N° 007-2008-VIVIENDA, que aprueba el Reglamento de la Ley Nº 29151, artículo 121°.
	* Decreto Supremo Nº 344-2020-EF que disponen medida sobre la presentación del inventario patrimonial de bienes muebles correspondiente al Año Fiscal 2020 y lo prórroga hasta el 31 de mayo de 2021, artículo 1°.
	* Resolución Nº 046-2015/SBN, que aprueba la Directiva Nº 001-2015/SBN, numeral 6.7.3.12.
	* Decreto Legislativo N° 1439, Decreto Legislativo del Sistema Nacional de Abastecimiento.
	* Decreto Supremo N° 217-2019-EF, Reglamento del Decreto Legislativo N° 1439, Decreto Legislativo del Sistema Nacional de Abastecimiento.
2	* Resolución Jefatural N°335-90-INAP/DNA, que aprueba el Manual de Administración de Almacenes para el Sector Público Nacional, numeral 1, del literal C) inventario físico del almacén del título II Procedimientos, en el literal a se prescribe que el inventario masivo del almacén forma parte del Inventario Físico General.

7.5. Bienes muebles por grupo y clase

N°	Unidad Ejecutora Presupuestal	Grupo	Clase	Cantidad Total por Grupo/Clase	Cantidad Total por Grupo/Clase adquiridos por la gestión
	A	B	C	D	E
	TOTAL GENERAL			5 077	5 077
1	ORGANISMO SUPERVISOR DE LA INVERSION EN INFRAESTRUCTURA DE TRANSPORTE DE USO PUBLICO	AGRÍCOLA Y PESQUERO	MOBILIARIO AGRÍCOLA Y PESQUERO	28	28
2	ORGANISMO SUPERVISOR DE LA INVERSION EN INFRAESTRUCTURA DE TRANSPORTE DE USO PUBLICO	AIRE ACONDICIONADO Y REFRIGERACIÓN	EQUIPO DE AIRE ACONDICIONADO Y REFRIGERACIÓN	83	83
3	ORGANISMO SUPERVISOR DE LA INVERSION EN INFRAESTRUCTURA DE TRANSPORTE DE USO PUBLICO	COCINA Y COMEDOR	EQUIPO DE COCINA Y COMEDOR	34	34
4	ORGANISMO SUPERVISOR DE LA INVERSION EN INFRAESTRUCTURA DE TRANSPORTE DE USO PUBLICO	COCINA Y COMEDOR	MOBILIARIO DE COCINA Y COMEDOR	5	
5	ORGANISMO SUPERVISOR DE LA INVERSION EN INFRAESTRUCTURA DE TRANSPORTE DE USO PUBLICO	ELECTRICIDAD Y ELECTRÓNICA	EQUIPO DE ELECTRICIDAD Y ELECTRÓNICA	98	
6	ORGANISMO SUPERVISOR DE LA INVERSION EN INFRAESTRUCTURA DE TRANSPORTE DE USO PUBLICO	HOSPITALIZACIÓN	EQUIPO DE HOSPITALIZACIÓN	5	

LA CONTRALORÍA GENERAL DE LA REPÚBLICA DEL PERÚ
Firmado digitalmente por ZAMBRANO COPELLO Rosa Veronica FAU 20420248645 hard
Motivo: Soy el autor del documento
Fecha: 14-02-2022 18:01:49 -05:00

Firmado digitalmente por MEJIA CORNEJO Juan Carlos FAU 20420248645 hard
Motivo: Doy Visto Bueno
Fecha: 14-02-2022 17:32:39 -05:00

7	ORGANISMO SUPERVISOR DE LA INVERSION EN INFRAESTRUCTURA DE TRANSPORTE DE USO PUBLICO	HOSPITALIZACIÓN	MOBILIARIO DE HOSPITALIZACIÓN	13	13
8	ORGANISMO SUPERVISOR DE LA INVERSION EN INFRAESTRUCTURA DE TRANSPORTE DE USO PUBLICO	INSTRUMENTO DE MEDICIÓN	EQUIPO INSTRUMENTOS DE MEDICIÓN	79	79
9	ORGANISMO SUPERVISOR DE LA INVERSION EN INFRAESTRUCTURA DE TRANSPORTE DE USO PUBLICO	MAQUINARIA, VEHÍCULOS Y OTROS	AERONAVE	3	3
10	ORGANISMO SUPERVISOR DE LA INVERSION EN INFRAESTRUCTURA DE TRANSPORTE DE USO PUBLICO	MAQUINARIA, VEHÍCULOS Y OTROS	EQUIPO OTRAS ESPECIALIDADES	36	36
11	ORGANISMO SUPERVISOR DE LA INVERSION EN INFRAESTRUCTURA DE TRANSPORTE DE USO PUBLICO	MAQUINARIA, VEHÍCULOS Y OTROS	MOBILIARIO PARA TALLERES Y METALMECÁNICA	50	50
12	ORGANISMO SUPERVISOR DE LA INVERSION EN INFRAESTRUCTURA DE TRANSPORTE DE USO PUBLICO	MAQUINARIA, VEHÍCULOS Y OTROS	MÁQUINA	1	1
13	ORGANISMO SUPERVISOR DE LA INVERSION EN INFRAESTRUCTURA DE TRANSPORTE DE USO PUBLICO	MAQUINARIA, VEHÍCULOS Y OTROS	VEHÍCULO	9	9
14	ORGANISMO SUPERVISOR DE LA INVERSION EN INFRAESTRUCTURA DE TRANSPORTE DE USO PUBLICO	OFICINA	CÓMPUTO	1 992	1 992
15	ORGANISMO SUPERVISOR DE LA INVERSION EN INFRAESTRUCTURA DE TRANSPORTE DE USO PUBLICO	OFICINA	EQUIPO DE OFICINA	75	75
16	ORGANISMO SUPERVISOR DE LA INVERSION EN INFRAESTRUCTURA DE TRANSPORTE DE USO PUBLICO	OFICINA	MOBILIARIO DE OFICINA	1 772	1 772
17	ORGANISMO SUPERVISOR DE LA INVERSION EN INFRAESTRUCTURA DE TRANSPORTE DE USO PUBLICO	SEGURIDAD INDUSTRIAL	EQUIPO DE SEGURIDAD INDUSTRIAL	61	[illegible]
18	ORGANISMO SUPERVISOR DE LA INVERSION EN INFRAESTRUCTURA DE TRANSPORTE DE USO PUBLICO	TELECOMUNICACIONES	EQUIPO DE TELECOMUNICACIONES	733	[illegible]

Ver Anexo 7.4 Muebles (Adjunto en PDF)

Ver Anexo 7.5 Vehículos/Maquinarias (Adjunto en PDF)

LEYENDA GRUPO

A: Nombre de Ejecutora Presupuestal

B: 04 Agrícola y Pesquero
11 Aire Acondicionado Y Refrigeración
18 Animales
25 Aseo Y Limpieza

LA CONTRALORÍA GENERAL DE LA REPÚBLICA DEL PERÚ
Firmado digitalmente por ZAMBRANO COPELLO Rosa Veronica FAU 20420248645 hard
Motivo: Soy el autor del documento
Fecha: 14-02-2022 18:01:49 -05:00

Firmado digitalmente por MEJIA CORNEJO Juan Carlos FAU 20420248645 hard
Motivo: Doy Visto Bueno
Fecha: 14-02-2022 17:32:39 -05:00

	32 Cocina Y Comedor
	39 Cultura Y Arte
	46 Electricidad Y Electrónica
	53 Hospitalización
	60 Instrumento De Medición
	67 Maquinaria Vehículos Y Otros
	74 Oficina
	81 Recreación Y Deporte
	88 Seguridad Industrial
	95 Telecomunicaciones
C:	O4 Aereonave
	08 Cómputo
	22 Equipo
	29 Ferrocarril
	36 Maquinaria Pesada
	50 Máquina
	64 Mobiliario
	71 Nave o Artefacto Naval
	78 Producción Y Seguridad
	82 Vehículo
D:	Cantidad Total por Grupo
E:	Cantidad Total por grupo adquiridos por la gestión

7.6. Aplicativos informáticos de la entidad.

N°	Unidad Ejecutora Presupuestal	Cantidad Total de Aplicativos Informáticos	Cantidad Desarrollados o Adquiridos en la Gestión
1	ORGANISMO SUPERVISOR DE LA INVERSION EN INFRAESTRUCTURA DE TRANSPORTE DE USO PUBLICO	37	0

Ver Anexo 7.6 (Adjunto en PDF)

7.7. Licencias de software.

N°	Unidad Ejecutora Presupuestal	Tipos de Licencia de Software	Cantidad Total	Cantidad adquirida en la Gestión
	A	B	C	D
1	ORGANISMO SUPERVISOR DE LA INVERSION EN INFRAESTRUCTURA DE TRANSPORTE DE USO PUBLICO	FPP (Software empaquetado)	99	0
2	ORGANISMO SUPERVISOR DE LA INVERSION EN INFRAESTRUCTURA DE TRANSPORTE DE USO PUBLICO	Libre (No requiere licenciamiento)	192	
3	ORGANISMO SUPERVISOR DE LA INVERSION EN INFRAESTRUCTURA DE TRANSPORTE DE USO PUBLICO	OEM (Original Equipment Manufacturer)	317	
4	ORGANISMO SUPERVISOR DE LA INVERSION EN INFRAESTRUCTURA DE TRANSPORTE DE USO PUBLICO	Open License (Licenciamiento de software por volumen)	632	
5	ORGANISMO SUPERVISOR DE LA INVERSION EN INFRAESTRUCTURA DE TRANSPORTE DE USO PUBLICO	Suscripciones	2 049	10

Leyenda

A Nombre de Ejecutora Presupuestal
B Descripción de La Licencia De Software
C Cantidad Total por Tipo De Licencias
D Cantidad Total adquirida en la Gestión

LA CONTRALORÍA GENERAL DE LA REPÚBLICA DEL PERÚ
Firmado digitalmente por ZAMBRANO COPELLO Rosa Veronica FAU 20420248645 hard
Motivo: Soy el autor del documento
Fecha: 14-02-2022 18:01:49 -05:00

Firmado digitalmente por MEJIA CORNEJO Juan Carlos FAU 20420248645 hard
Motivo: Doy Visto Bueno
Fecha: 14-02-2022 17:32:39 -05:00

'.8. Programación multianual de bienes, servicios y obras.

N°	Verificación de Cumplimiento Legal	SI/NO	Rendición de Cuentas / Motivos de la no presentación o no realización	Unidad ejecutora
1	?Ha cumplido a la fecha con efectuar la Tercera Fase de la Programacion Multianual de bienes, Servicios y Obras: Fase de Consolidacion y Aprobacion? (3)	S		ORGANISMO SUPERVISOR DE LA INVERSION EN INFRAESTRUCTURA DE TRANSPORTE DE USO PUBLICO
2	?Ha cumplido a la fecha con efectuar la Fase de la Programacion Multianual de bienes, Servicios y Obras: Fase de Clasificacion y Priorizacion, en el SIGA-MEF? (2)	S		ORGANISMO SUPERVISOR DE LA INVERSION EN INFRAESTRUCTURA DE TRANSPORTE DE USO PUBLICO
3	?Ha cumplido a la fecha con efectuar la Fase de la Programacion Multianual de bienes, Servicios y Obras: Fase de Identificacion, en el SIGA-MEF?(1)	S		ORGANISMO SUPERVISOR DE LA INVERSION EN INFRAESTRUCTURA DE TRANSPORTE DE USO PUBLICO

Base Normativa

1. Artículo 14 de la "Directiva para la Programación Multianual de Bienes, Servicios y Obras" Resolución Directoral Nº 0003-2021-EF-54.01
2. Artículo 19 de la "Directiva para la Programación Multianual de Bienes, Servicios y Obras" Resolución Directoral Nº 0003-2021-EF-54.01
3. Artículo 22 de la "Directiva para la Programación Multianual de Bienes, Servicios y Obras" Resolución Directoral Nº 0003-2021-EF-54.01

8. Sistema administrativo de gestión de recursos humanos

8.1. Plazas cubiertas/no cubiertas y remuneraciones.

N°	Unidad Ejecutora	N° de plazas programadas por la entidad en el periodo a rendir	N° de personal contratado por la entidad en el periodo a rendir	Modalidad de contratación del personal de la entidad en el periodo a rendir			N° de plazas no cubiertas por la entidad (vacantes)	Total de remuneración de plazas programadas por la entidad en el periodo a rendir (S/)	Total de remuneración de plazas cubiertas por la entidad en el periodo a rendir (S/)	N° de personal que se desvinculó (cesó) en el periodo a rendir	Total de liquidación asignada por desvinculación (cese) en el periodo a rendir (S/)
				CAS	CAP	Otras modalidades (1)					
	TOTAL GENERAL	400	37	228	139	24	9	3,565,229.00	3,517,903.45	4	4,640
1	ORGANISMO SUPERVISOR DE LA INVERSION EN INFRAESTRUCTURA DE TRANSPORTE DE USO PUBLICO	400	37	228	139	24	9	3,565,229.00	3,517,903.45	4	4,640

Ver Anexo 8.1 (Adjunto en PDF)

LA CONTRALORÍA GENERAL DE LA REPÚBLICA DEL PERÚ
Firmado digitalmente por ZAMBRANO COPELLO Rosa Veronica FAU 20420248645 hard
Motivo: Soy el autor del documento
Fecha: 14-02-2022 18:01:49 -05:00

Firmado digitalmente por MEJIA CORNEJO Juan Carlos FAU 20420248645 hard
Motivo: Doy Visto Bueno
Fecha: 14-02-2022 17:32:39 -05:00

Leyenda

1: De corresponder, considerar otras modalidades como: Personal Altamente Calificado - PAC, Fondo de Apoyo Gerencial - FAG, Convenios de Administración, Promotoras u otras.

8.2. Sanciones en el ejercicio de la función pública.

				Tipos de sanción			
N°	Unidad Ejecutora	N° total de personal en la entidad, en periodo a rendir	N° total de personal con sanción vigente en el periodo a rendir	Suspensión	Inhabilitación	Destitución	Otra sanción
	TOTAL GENERAL	391	2	0	0	2	0
1	ORGANISMO SUPERVISOR DE LA INVERSION EN INFRAESTRUCTURA DE TRANSPORTE DE USO PUBLICO	391	2	0	0	2	0

9. Sistema Nacional de Control

9.1. Resumen general por servicios de control simultaneó (entidad y sus ejecutoras) (registrado por pliego)

Año de Emisión del Informe	Número de informes de Control Simultaneo con Situaciones adversas en proceso y sin acciones (1)	Cantidad de situaciones adversas en proceso y sin acciones (2)
2020	1	1
2021	2	3
TOTAL DEL PERIODO (2020-2021)	3	4

(1) Cantidad de todos los informes de control simultáneo con situaciones adversas en proceso y sin acciones a la fecha de corte

(2) Cantidad de situaciones adversas en proceso y sin acciones según fecha de vencimiento registrada en el SAGU, a la fecha de corte

9.2. Resumen general por servicios de control posterior (entidad y sus ejecutoras) (registrado por pliego)

Año de Emisión del Informe	Número Informes de Control Posterior con recomendaciones Pendientes y en Proceso (1)	Cantidad de recomendaciones Pendientes y en Proceso (2)
2020	1	
2021	1	
TOTAL DEL PERIODO (2020-2021)	2	

(1) Cantidad de informes de control posterior con recomendaciones Pendientes y en Proceso según fecha de vencimiento registrada en el SAGU, hasta la fecha de corte

(2) Cantidad de recomendaciones Pendientes y en Proceso según fecha de vencimiento registrada en el SAGU, a la fecha de corte

9.3. Resumen de informes de control posterior por Unidad ejecutora (registrado por pliego)

LA CONTRALORÍA GENERAL DE LA REPÚBLICA DEL PERÚ
Firmado digitalmente por ZAMBRANO COPELLO Rosa Veronica FAU 20420248645 hard
Motivo: Soy el autor del documento
Fecha: 14-02-2022 18:01:49 -05:00

Firmado digitalmente por MEJIA CORNEJO Juan Carlos FAU 20420248645 hard
Motivo: Doy Visto Bueno
Fecha: 14-02-2022 17:32:39 -05:00

AÑO	Unidad Ejecutora Presupuestal	Número Informes de Control Posterior con recomendaciones Pendientes y en Proceso (1)	Cantidad de recomendaciones Pendientes y en Proceso (2)
2020	ORGANISMO SUPERVISOR DE LA INVERSION EN INFRAESTRUCTURA DE TRANSPORTE DE USO PUBLICO	1	1
2021	ORGANISMO SUPERVISOR DE LA INVERSION EN INFRAESTRUCTURA DE TRANSPORTE DE USO PUBLICO	1	1
TOTAL DEL PERIODO (2020-2021)		2	2

Ver Anexo 9.1 al 9.2 (Adjunto en PDF)

Leyenda

(1)Cantidad de informes de control posterior con recomendaciones no implementadas según fecha de vencimiento registrada en el SAGU, hasta la fecha de corte

(2)Cantidad de recomendaciones no implementadas según fecha de vencimiento registrada en el SAGU, a la fecha de corte

9.4. Resumen de informes de control simultáneo por unidad ejecutora (registrado por pliego)

AÑO	Unidad Ejecutora Presupuestal	Número Control Simultaneo con situaciones adversas en proceso y sin acciones	Cantidad de situaciones adversas en proceso y sin acciones
2020	ORGANISMO SUPERVISOR DE LA INVERSION EN INFRAESTRUCTURA DE TRANSPORTE DE USO PUBLICO	1	1
2021	ORGANISMO SUPERVISOR DE LA INVERSION EN INFRAESTRUCTURA DE TRANSPORTE DE USO PUBLICO	2	3
TOTAL DEL PERIODO (2020-2021)		3	4

Ver Anexo 9.3(Adjunto en PDF)

Leyenda

(1)Cantidad de informes de control simultáneo con situaciones adversas no superadas según fecha de vencimiento registrada en el SAGU, hasta la fecha de corte

(2)Cantidad de situaciones adversas no superadas según fecha de vencimiento registrada en el SAGU, a la fecha de corte

10. Sistema de modernización de la gestión pública

Avances en la Implementación del Sistema de Modernización de la Gestión Pública (por pliego)

10.1. Estructura Organización y Funcionamiento del Estado (registrado por pliego)

Reglamento de Organización y Funciones (aplica a Ministerios, organismos públicos y Universidades)

Adecuación al D.S N° 054- 2018 - PCM (Si/No)	Norma de aprobación del ROF (D.S N°)
NO	

LA CONTRALORÍA GENERAL DE LA REPÚBLICA DEL PERÚ
Firmado digitalmente por ZAMBRANO COPELLO Rosa Veronica FAU 20420248645 hard
Motivo: Soy el autor del documento
Fecha: 14-02-2022 18:01:49 -05:00

Firmado digitalmente por MEJIA CORNEJO Juan Carlos FAU 20420248645 hard
Motivo: Doy Visto Bueno
Fecha: 14-02-2022 17:32:39 -05:00

.0.2. Documentos de gestión organizacional para Programas, Proyectos especiales, órganos desconcentrados, órganos académicos y fondos

N°	Nombre del Programa/Proyecto/Órgano o Fondo	Tipo de documento de Gestión Organizacional (ROF/MOP)	Adecuación al D.S N° 054- 2018 -PCM (Si/No)	Norma de aprobación del MOP (*)
No se encontraron registros.				

Leyenda
(*) Señalar el N° del Decreto Supremo, Resolución Ministerial, Resolución del Titular de la Entidad u Otros (especificar).

10.3. Simplificación administrativa (registrado por pliego)

Implementación del Sistema único de Trámite de Adecuación al Nuevo Formato TUPA (Por iniciar/En proceso /Finalizado)	Porcentaje del registro de información de trámite del Texto Único de Procedimientos Administrativos (TUPA) en el Sistema Único de Trámite (SUT) (%)
FINALIZADO	100

10.4. Gestión de reclamos (registrado por pliego)

Tramo de Implementación (Tramo I, II o III)	Estado de implementación (Por iniciar/En proceso /Finalizado)	% de avance de Implementación del Libro de Reclamaciones (*)
TRAMO I	FINALIZADO	100

Leyenda:
(*) No corresponde (en aquellos casos en donde el tramo no haya iniciado)
Nota: El proceso de implementación de la plataforma digital "Libro de Reclamaciones" establecida en el Decreto Supremo N° 007-2020-PCM y en la Norma Técnica aprobada en el artículo 1 precedente, se efectúa en forma progresiva a través de cinco (5) tramos, según se detalla a continuación:
a) Primer tramo: Poder Ejecutivo, que incluye a ministerios, organismos públicos, Fuerzas Armadas y Policía Nacional del Perú, cuyo plazo máximo de implementación vence el 31 de julio de 2021.
b) Segundo tramo: Programas y proyectos del Poder Ejecutivo, Fondo Nacional de Financiamiento de la Actividad Empresarial del Estado - FONAFE y las empresas bajo su ámbito a las cuales les aplique el Decreto Supremo N° 007-2020-PCM, cuyo plazo máximo de implementación vence el 31 de diciembre de 2021.
c) Tercer tramo: Poder Legislativo, Poder Judicial, Organismos Constitucionalmente Autónomos, universidades y municipalidades de Lima Metropolitana, cuyo plazo máximo de implementación vence el 30 de abril de 2022.
d) Cuarto tramo: Gobiernos regionales, proyectos y universidades regionales, cuyo plazo máximo de implementación vence el 31 de octubre de 2022.
e) Quinto tramo: Gobiernos locales (provinciales y distritales de tipo A, B y D), cuyo plazo máximo de implementación vence el 31 de diciembre de 2023.

11. Sistema de defensa jurídica del estado

11.1. Total de procesos y obligaciones pecuniarias a favor y contra el estado (registrado por pliego)

N°	Cantidad Total de Investigaciones (en el Ministerio Público) (2)	Cantidad total de Procesos (en el Poder Judicial) (3)	Cantidad de total de otros Procesos (4)	Cantidad Total de Procesos	Estado demandante/denunciante/agraviado/actor civil (5)			Estado demandado/denunciado/tercero civil (6)		
					Monto Total establecido en la sentencia	Monto Cobrado	Monto Pendiente de cobro	Monto Total establecido en la sentencia	Monto Pagado	Monto Pendiente de pago
	A	B	C	D	E			F		
1	1	2	1	4	0.00	0.00	0.00	0.00	0.00	0.00

Nota: El presente formato está orientado a recopilar la información en forma total y/o acumulada
(A) Total de investigaciones (en diligencias preliminares e investigación preparatoria). En caso del C. de PP de 1940, se debe consignar solo la data total referida a la investigación preliminar.

LA CONTRALORÍA GENERAL DE LA REPÚBLICA DEL PERÚ
Firmado digitalmente por ZAMBRANO COPELLO Rosa Veronica FAU 20420248645 hard
Motivo: Soy el autor del documento
Fecha: 14-02-2022 18:01:49 -05:00

Firmado digitalmente por MEJIA CORNEJO Juan Carlos FAU 20420248645 hard
Motivo: Doy Visto Bueno
Fecha: 14-02-2022 17:32:39 -05:00

(B) Total de procesos en el PJ (precisar la carga total acumulada entre todas las materias que conozca la procuraduría y que se encuentren judicializadas)
(C) Total de procesos que no se encuentren o no se tramiten ante el Ministerio Público ni ante el Poder Judicial (procesos arbitrales, arbitrales laborales, administrativos, conciliaciones y similares)
(D) Cantidad procesos de la sumatoria de A+B+C
(E) Pagos exigidos por el Estado
(F) Pagos reclamados al Estado

11.2. Total de casos emblemáticos y casos con montos mayores a 100 UIT (registrado por pliego)

Órgano Jurisdiccional /Fiscal/otros	Distrito Judicial/Distrito Fiscal/Otros	Sujeto Procesal (3)	Naturaleza/ Especialidad (4)	Materia/Delitos (5)	Fecha del Auto Admisorio / Fecha de Inicio de Diligencias Preliminares/ otros similares	Estadio Procesal (6)	Pretensión Económica S/. (7)	Monto establecido en la Sentencia S/.	Monto Pagado S/.	Monto por pagar S/.	Número personas investigadas/ procesadas/demandadas en cada caso emblemático
A		B	C	D		E	F				
No se encontraron registros.											

Nota: El presente formato está orientado a recopilar información por cada caso emblemático (en las diferentes especialidades o materias que conoce la procuraduría pública).
(A) Precisar el órgano fiscal, jurisdiccional, árbitro y otros que tiene a cargo el caso.
(B) Situación de la entidad en el caso o proceso (denunciante, denunciado, demandado, demandante, agraviado, actor civil, tercero civil y otros)
(C) Precisar en cada caso emblemático su naturaleza o especialidad (penal, civil, laboral, contencioso administrativo y otros)
(D) Precisar en cada caso emblemático la materia o delitos (beneficios sociales, responsabilidad contractual, peculado, colusión, banda criminal, tráfico ilícito de drogas y otros)
(E) Precisar si el caso emblemático se encuentra en trámite, apelación o ejecución.
(F) Precisar la pretensión económica total del caso emblemático (presentada por el Estado o por la parte contraria). Consignar información solo cuando la pretensión

III. SECCIÓN II: INFORMACIÓN DE INDICADORES SOCIALES Y ECONÓMICOS

Información estructurada y automatizada de los principales indicadores sectoriales y sociales relacionados a la Entidad y tiene por finalidad servir de referencia a la ejecución de los principales servicios públicos que brinda la Entidad.

Entre los principales rubros de información se tienen indicadores relacionados a los sectores: Transporte, Educación, Vivienda, Salud, Trabajo, Producción y Energía.

Este cuadrante proporcionara información de fuente pública como del Instituto Nacional de Estadística e Informática (INEI) así como las generadas por la pro entidad previamente aprobados por la Contraloría General.

La información tendrá criterios de búsqueda por UBIGEO, departamento, provincia y distrito e indicadores sociales importantes.

Sector:

Año (*)	UNIDAD EJECUTORA	Sector	Indicador	Unidad Medida	Porcentaje / Valor de Indicador	Fuente

LA CONTRALORÍA GENERAL DE LA REPÚBLICA DEL PERÚ
Firmado digitalmente por ZAMBRANO COPELLO Rosa Veronica FAU 20420248645 hard
Motivo: Soy el autor del documento
Fecha: 14-02-2022 18:01:49 -05:00

Firmado digitalmente por MEJIA CORNEJO Juan Carlos FAU 20420248645 hard
Motivo: Doy Visto Bueno
Fecha: 14-02-2022 17:32:39 -05:00

No se encontraron registros.

Nota: (*) Se registrará el año de evaluación del indicador

Territorial:

Año (*)	UNIDAD EJECUTORA	Región	Indicador	Unidad Medida	Porcentaje / Valor de Indicador	Fuente
No se encontraron registros.						

Nota: (*) Se registrará el año de evaluación del indicador

IV. SECCIÓN III: INFORMACIÓN DE BIENES Y SERVICIOS ENTREGADOS POR LA ENTIDAD.

Cuenta con información de Productos de bienes, servicios o actividades agregadas que responden a las necesidades de las personas y que son entregadas por las entidades públicas, en cumplimiento de sus funciones misionales hacia sus usuarios o ciudadanía. Estos productos misionales pueden tomarse como fuente de información del Planeamiento Estratégico Institucional, Sistema de Control Interno, Programas Presupuestales y otros.

N°	Unidad Ejecutora Presupuestal	Nombre del Producto (Bien / Servicio/ Actividad)	Fuente
1	ORGANISMO SUPERVISOR DE LA INVERSION EN INFRAESTRUCTURA DE TRANSPORTE DE USO PUBLICO	Acciones de supervisión eficiente y oportuna en beneficio de usuarios de la infraestructura férrea y Metro de Lima	PEI / POI
2	ORGANISMO SUPERVISOR DE LA INVERSION EN INFRAESTRUCTURA DE TRANSPORTE DE USO PUBLICO	Acciones de supervisión eficiente y oportuna en beneficio de usuarios de la infraestructura vial	PEI / POI
3	ORGANISMO SUPERVISOR DE LA INVERSION EN INFRAESTRUCTURA DE TRANSPORTE DE USO PUBLICO	EVALUACIÓN TÉCNICA EFICAZ DEL MARCO CONTRACTUAL REGULATORIO DE LAS ENTIDADES PRESTADORAS	PEI / POI

Leyenda

Bien:	Bien entregado a ciudadanos usuarios.
Servicio	Servicio que brinda la entidad a ciudadanos usuarios o servicios misionales entregados por la entidad.
Actividad	Actividad misional(actividad agrupadora) de la entidad que encontramos en los instrumentos de gestión del POI/PEI

V. SECCIÓN IV: INFORMACIÓN DE AUTOEVALUACIÓN DE LA GESTIÓN DE BIENES Y SERVICIOS ENTREGADOS POR LA ENTIDAD

Contiene información cualitativa de la gestión de los servicios públicos de la Entidad transparentando la información y el cumplimiento de los objetivos establecidos por la entidad y de la gestión efectuada en el uso de los fondos previstos para cada uno de ellos.

Asimismo, bajo un criterio de rendición de cuentas registra las limitaciones como las medidas que adopta para la mejora continua.

Cumplimiento de productos:

N°	Unidad Ejecutora Presupuestal	Nombre del producto	¿Se cumplió con los objetivos en el periodo a rendir?

LA CONTRALORÍA GENERAL DE LA REPÚBLICA DEL PERÚ
Firmado digitalmente por ZAMBRANO COPELLO Rosa Veronica FAU 20420248645 hard
Motivo: Soy el autor del documento
Fecha: 14-02-2022 18:01:49 -05:00

Firmado digitalmente por MEJIA CORNEJO Juan Carlos FAU 20420248645 hard
Motivo: Doy Visto Bueno
Fecha: 14-02-2022 17:32:39 -05:00

1	ORGANISMO SUPERVISOR DE LA INVERSION EN INFRAESTRUCTURA DE TRANSPORTE DE USO PUBLICO	Acciones de supervisión eficiente y oportuna en beneficio de usuarios de la infraestructura férrea y Metro de Lima	PARCIALMENTE
2	ORGANISMO SUPERVISOR DE LA INVERSION EN INFRAESTRUCTURA DE TRANSPORTE DE USO PUBLICO	Acciones de supervisión eficiente y oportuna en beneficio de usuarios de la infraestructura vial	PARCIALMENTE
3	ORGANISMO SUPERVISOR DE LA INVERSION EN INFRAESTRUCTURA DE TRANSPORTE DE USO PUBLICO	EVALUACIÓN TÉCNICA EFICAZ DEL MARCO CONTRACTUAL REGULATORIO DE LAS ENTIDADES PRESTADORAS	SI

Nota: La relación de productos a evaluar es la definida en la sección III "Información de bienes y servicios entregados por la entidad".

Detalle del cumplimiento del producto: Acciones de supervisión eficiente y oportuna en beneficio de usuarios de la infraestructura férrea y Metro de Lima

A. ¿Se cumplió con los objetivos y metas programadas en el periodo a rendir?

SI	NO	PARCIALMENTE	NO APLICA
		X	

Nota: En caso marque la opción no aplica, se adjuntará un sustento en PDF y no se registrará información en las siguientes preguntas.

B. ¿Cuáles son los logros alcanzados en el periodo a rendir?

En lo relacionado a las Acciones de supervisión eficiente y oportuna en beneficio de usuarios de la Infraestructura de la Infraestructura Férrea y del Metro de Lima y Callao, se tenían programadas un total de 17 acciones de supervisión, para el período de ejecución que va del 01 de enero del 2022 al 31 de enero del 2022, de las cuales se ejecutaron 17 actividades, evidenciándose un avance del 100%.
El factor principal que sigue afectando la ejecución del PAS ha sido y sigue siendo el COVID-19 ya que, si bien se han venido dando las campañas de vacunación, éstas no son equitativas en todas las regiones y el riesgo de contagio, especialmente con la variante ómicron sigue latente.
Entre los factores externos que afectan la ejecución del PAS (en períodos precedentes), en términos generales, se encuentran, principalmente, los atribuibles al Concedente (por ejemplo, demora en la entrega de terrenos para la ejecución de obras, la aprobación de EDI o la suspensión de obligaciones), lo que genera la modificación o ajuste del PAS afectando su ejecución.
Sin perjuicio de lo antes indicado, durante el mes de enero, no se han reprogramado ni excluido actividades de supervisión.

C. ¿Qué Limitaciones han tenido en el periodo a rendir?

El principal factor que afectó el desarrollo de las actividades de supervisión durante el 2021 y que persiste (afectando el período de rendición de cuentas 01.01.2022 ¿ 31.01.2022) es el riesgo de contagio por el virus COVID-19 y sus variantes, particularmente la ómicron.
Sin embargo, esta dificultad viene siendo afrontada con el apoyo de los supervisores In Situ, en lo que respecta a desarrollo de las inspecciones operativas, de inversiones y medioambientales, y también con la vacunación del personal.
Considerando la presencia del COVID-19 (y sus variantes en especial la ómicron) en el país y las medidas implementadas por el gobierno, prorrogando el Estado de

LA CONTRALORÍA GENERAL DE LA REPÚBLICA DEL PERÚ
Firmado digitalmente por ZAMBRANO COPELLO Rosa Veronica FAU 20420248645 hard
Motivo: Soy el autor del documento
Fecha: 14-02-2022 18:01:44 -05:00

Firmado digitalmente por MEJIA CORNEJO Juan Carlos FAU 20420248645 hard
Motivo: Doy Visto Bueno
Fecha: 14-02-2022 17:32:39 -05:00

jencia Sanitaria en el país hasta el mes de marzo del 2022, así como el riesgo de contagio aun latente y que gran parte del trabajo que lleva a cabo la Gerencia de Supervisión y Fiscalización se desarrolla en campo, resulta necesario tomar las medidas de control correspondientes, a fin de no arriesgar la integridad de nuestros colaboradores. Para ello, resulta importante ajustar los procesos de control y protocolos, conforme se incremente el número de profesionales con pauta de vacunación completa, permitiendo un mayor número de supervisiones presenciales en las concesiones y con la vacunación de manera que se puedan hacer más supervisiones en campo, disminuyendo los factores de riesgo.

D. ¿Qué Acciones han tomado respecto a las limitaciones?

En lo relacionado a las Acciones que se han tomado para enfrentar las limitaciones presentadas en el desempeño del producto que corresponde a las Acciones de supervisión eficiente y oportuna en beneficio de usuarios de la infraestructura Ferroviaria y del Metro de Lima y Callao, la Gerencia de Supervisión y Fiscalización y la gestión del Ositrán han efectuado las siguientes: Uso de herramientas tecnológicas (como la plataforma TEAMS para llevar a cabo las reuniones de trabajo y la digitalización de su plataforma documental) para la ejecución del PAS, en el marco de la coyuntura ocasionada por el COVID-19 y sus variantes. Implementación de procesos y procedimientos necesarios para la ejecución (en primera instancia) y reprogramación o exclusión, en caso sea necesario, de las actividades de supervisión aprobadas, ajustando el PAS, de manera que puedan cumplirse las metas establecidas en un primer momento. Ejecución de las inspecciones y reuniones de trabajo a través del personal In Situ, en tanto se cuente con dicho personal en la respectiva Concesión, lo que ha permitido que se cumplan con actividades de supervisión que requerían visitas a las infraestructuras para la verificación del cumplimiento de lo establecido en los 32 contratos de concesión, bajo el ámbito de supervisión del Ositrán.

E. ¿Cuáles son las recomendaciones para el siguiente periodo de gestión?

Continuar con el uso de las herramientas que las Tecnologías de la Información, la transformación digital y la Gestión documental ofrecen para agilizar los procesos, procedimientos y plazos de atención establecidos por los diferentes marcos normativos. Establecer procesos y procedimientos para las inspecciones y reuniones de trabajo del año, que exijan la presencia de personal de planta en las respectivas concesiones, al no contar con personal In Situ asignado. Para ello, se recomienda prever la provisión coordinada de equipos y aplicación de las pruebas necesarias, de acuerdo con el Plan para la vigilancia, prevención y control del COVID-19 en el OSITRÁN, siempre que se cuente con los recursos para ello. Continuar con la ejecución de las inspecciones y celebración de reuniones de trab por parte de los supervisores In Situ, en la medida que la concesión cuente con dicho personal asignado. Continuar con el uso de la Plataforma Teams para celebración de las reuniones que no requieran visitas a la concesión, las cuales deberán contar con el Acta correspondiente. Reforzar el número de personal campo que desarrolla la supervisión In Situ, con la finalidad de asegurar una adecuada supervisión permanente mientras dure el Estado de Emergencia Sanita Evaluar la posibilidad de reanudar la ejecución de inspecciones por parte del personal de planta, una vez que se evidencia la disminución del cuando disminuya el nivel de contagios en la Gerencia (y la entidad), tomando las medidas de seguridad correspondientes (personal vacunado, con la pauta completa; en el mejor de los casos y que no pertenezca al grupo de riesgo). Efectuar las gestiones posibles para que se provea a la Gerencia de Supervisión y Fiscalización, órgano de línea de la entidad, de los recursos presupuestales y humanos necesarios, en especial en lo que respecta al fortalecimiento de los equipos de trabajos de las jefaturas coordinaciones de la Gerencia, para el desarrollo de sus funciones, de manera que las mismas no se vean limitadas o comprometidas, llevando consigo a

LA CONTRALORÍA
Firmado digitalmente por ZAMBRANO COPELLO Rosa Veronica FAU 20420248645 hard
Motivo: Soy el autor del documento
Fecha: 14-02-2022 18:01:49 -05:00

Firmado digitalmente por MEJIA CORNEJO Juan Carlos FAU 20420248645 hard
Motivo: Doy Visto Bueno
Fecha: 14-02-2022 17:32:39 -05:00

ación del logro de los productos y por consiguiente a alcanzar las metas establecidas para las Acciones Estratégicas y el Objetivo Estratégico Institucional. Disminuir las salidas a inspección de los supervisores de planta, por lo menos, durante el primer trimestre del 2022 priorizando las más urgentes, para salvaguardar la salud de los supervisores. Continuar con el monitoreo a los supervisores In Situ, así como con las comunicaciones y recordatorios acerca de cómo proceder en caso de presentar síntomas de contagio por COVID-19 y cómo contactarse con los profesionales de salud del Ositrán.

Detalle del cumplimiento del producto: Acciones de supervisión eficiente y oportuna en beneficio de usuarios de la infraestructura vial

A. ¿Se cumplió con los objetivos y metas programadas en el periodo a rendir?

SI	NO	PARCIALMENTE	NO APLICA
		X	

Nota: En caso marque la opción no aplica, se adjuntará un sustento en PDF y no se registrará información en las siguientes preguntas.

B. ¿Cuáles son los logros alcanzados en el periodo a rendir?

En lo relacionado a las acciones de supervisión eficiente y oportuna en beneficio de usuarios de la Infraestructura de la Red Vial, se tenía programadas un total de 70 acciones de supervisión, para el período de rendición de cuentas reportado, que va del 01 de enero del 2022 al 31 de enero del 2022, de las cuales se han ejecutado un total de 69 actividades, es decir se evidencia un avance del 98.57%.

Entre los factores externos que afectan y han afectado la ejecución del Plan Anual de Supervisión-PAS (en períodos precedentes), en términos generales, se encuentran, principalmente, los atribuibles al Concedente (por ejemplo, la demora en la entrega de terrenos para la ejecución de obras, la aprobación de EDI o la suspensión de obligaciones), lo que genera la modificación o ajuste del PAS afectando su ejecución. Sin perjuicio de lo anterior, debe mencionarse que, durante el mes de enero, no se han reprogramado ni excluido actividades de supervisión.

De otro lado, el factor principal que sigue afectando la ejecución del PAS es la pandemia del COVID-19 ya que, si bien se han venido dando las campañas de vacunación, éstas no son equitativas en todas las regiones y el riesgo de contagio, especialmente con la variante ómicron, sigue latente.

C. ¿Qué Limitaciones han tenido en el periodo a rendir?

El principal factor que afectó el desarrollo de las actividades de supervisión durante el período de rendición de cuentas ha sido el riesgo de contagio por el vi COVID-19 y sus variantes, especialmente la ómicron, lo que ha afectado la ejecución del PAS. Siendo así, el riesgo de contagio de dicho virus se increme durante el mes de enero de 2022, dado que un gran número de colaboradores de la Gerencia de Supervisión y Fiscalización realizan sus tareas en campo.

De otro lado, la existencia de factores externos, principalmente atribuibles al Concedente (por ejemplo: demora en la entrega de terrenos para la ejecución d obras, la aprobación de EDI o la suspensión de obligaciones), también han motivado, en períodos precedentes, la exclusión de actividades de supervisión en los planes de supervisión. Esta situación, que se repite en el tiempo, afecta el accionar de la JCRV, por lo que es una variable evaluada y monitoreada de form permanente.

LA CONTRALORÍA
Firmado digitalmente por ZAMBRANO COPELLO Rosa Veronica FAU 20420248645 hard
Motivo: Soy el autor del documento
Fecha: 14-02-2022 17:01:49 -05:00

Firmado digitalmente por MEJIA CORNEJO Juan Carlos FAU 20420248645 hard
Motivo: Doy Visto Bueno
Fecha: 14-02-2022 17:32:39 -05:00

a lo antes indicado, durante el mes de enero, no se han reprogramado ni excluido actividades de supervisión.

D. ¿Qué Acciones han tomado respecto a las limitaciones?

En lo relacionado a las acciones que se han tomado para enfrentar las limitaciones presentadas en el desempeño del producto que corresponde a la Acción Estratégica: ¿Acciones de supervisión eficiente y oportuna en beneficio de usuarios de la infraestructura vial, la Gerencia de Supervisión y Fiscalización y la gestión del Ositrán¿, se informa lo siguiente: Uso de las herramientas tecnológicas (como la plataforma TEAMS para las reuniones de trabajo y la digitalización de documentos) para lograr la ejecución del PAS, en el marco de la coyuntura general por la pandemia por el COVID-19 y sus variantes. Implementación de procesos y procedimientos necesarios para la ejecución (en primera instancia) y reprogramación o exclusión, en caso sea necesario, de las actividades de supervisión aprobadas, ajustando el PAS para lograr el cumplimiento de las metas establecidas. Ejecución de inspecciones y reuniones de trabajo con el personal In Situ, en caso se cuente con profesionales asignados a la respectiva concesión, lo que ha permitido que se cumplan con actividades de supervisión que requerían visitas para la verificación del cumplimiento de lo establecido en los 32 contratos de concesión bajo el ámbito de supervisión del Ositrán.

E. ¿Cuáles son las recomendaciones para el siguiente periodo de gestión?

Se recomienda que la entidad y las gestiones subsiguientes, consideren lo siguiente: Continuar con el uso de las herramientas que las Tecnologías de la Información, la transformación digital y la Gestión documental ofrecen para agilizar los procesos, procedimientos y plazos de atención establecidos por los diferentes marcos normativos. Establecer procesos y procedimientos para las inspecciones y reuniones de trabajo del año, que exijan la presencia de personal de planta en las respectivas concesiones, al no contar con personal In Situ asignado. Para ello, se recomienda prever la provisión coordinada de equipos y aplicación de las pruebas necesarias, de acuerdo con el Plan para la vigilancia, prevención y control del COVID-19 en el OSITRÁN, siempre que se cuente con los recursos para ello. Continuar con la ejecución de las inspecciones y celebración de reuniones de trabajo por parte de los supervisores In Situ, en la medida que la concesión cuente con dicho personal asignado. Continuar con el uso de la Plataforma Teams para la celebración de las reuniones que no requieran visitas a la concesión, las cuales deberán contar con el Acta correspondiente. Reforzar el número de personal de campo que desarrolla la supervisión In Situ, con la finalidad de asegurar una adecuada supervisión permanente mientras dure el Estado de Emergencia Sanitaria. Evaluar la posibilidad de reanudar la ejecución de inspecciones por parte del personal de planta, una vez que se evidencia la disminución del cuando disminuya el nivel de contagios en la Gerencia (y la entidad), tomando las medidas seguridad correspondientes (personal vacunado, con la pauta completa; en el mejor de los casos y que no pertenezca al grupo de riesgo). Efectuar las gestio posibles para que se provea a la Gerencia de Supervisión y Fiscalización, órgano de línea de la entidad, de los recursos presupuestales y humanos necesarios especial en lo que respecta al fortalecimiento de los equipos de trabajos de las jefaturas y coordinaciones de la Gerencia, para el desarrollo de sus funciones manera que las mismas no se vean limitadas o comprometidas, llevando consigo a la afectación del logro de los productos y por consiguiente a alcanzar las metas establecidas para las Acciones Estratégicas y el Objetivo Estratégico Institucional. Disminuir las salidas a inspección de los supervisores de planta, por lo menos, durante el primer trimestre del 2022 priorizando las más urgentes, para salvaguardar la salud de los supervisores. Continuar con el monitoreo a los supervisores In Situ, así como con las comunicaciones y recordatorios acerca de cómo proceder en caso de presentar síntomas de contagio por COVID-19, cómo contactarse con los profesionales de salud del Ositrán.

LA CONTRALORÍA
Firmado digitalmente por ZAMBRANO COPELLO Rosa Veronica FAU 20420248645 hard
Motivo: Soy el autor del documento
Fecha: 14-02-2022 18:01:49 -05:00

Firmado digitalmente por MEJIA CORNEJO Juan Carlos FAU 20420248645 hard
Motivo: Doy Visto Bueno
Fecha: 14-02-2022 17:32:39 -05:00

e del cumplimiento del producto: EVALUACIÓN TÉCNICA EFICAZ DEL MARCO CONTRACTUAL REGULATORIO DE LAS ENTIDADES PRESTADORAS

A. ¿Se cumplió con los objetivos y metas programadas en el periodo a rendir?

SI	NO	PARCIALMENTE	NO APLICA
X			

Nota: En caso marque la opción no aplica, se adjuntará un sustento en PDF y no se registrará información en las siguientes preguntas.

B. ¿Cuáles son los logros alcanzados en el periodo a rendir?

. Mediante Resolución N° 002-2022-CD-OSITRAN del 7 de enero se aprobó el Informe ¿Propuesta: Revisión extraordinaria de las tarifas máximas de los servicios aeroportuarios prestados por la Corporación Peruana de Aeropuertos y Aviación Comercial ¿ CORPAC S.A.¿. A la fecha, el procedimiento se encuentra en la etapa de Consulta Pública.

¿Inicio del XIX Curso de Extensión Universitaria del Ositran (CEU): El día 14 de enero de 2022 se realizó la ceremonia de inauguración para el XIX CEU contando con la participación de 45 becarios que son estudiantes y egresados de las carreras de Economía o Ingeniería Económica, Derecho e Ingeniería Civil o de Transporte de universidades públicas y privadas a nivel nacional. Por segundo año consecutivo, las clases se desarrollan de manera virtual. Las Clases comenzaron el 17 de enero y se tiene prevista su finalización el 18 de febrero. Cabe indicar que el CEU tiene como objetivo de brindar formación especializada en temas de regulación y supervisión de obras de infraestructura de transporte de uso público, con lo cual se busca promover el interés profesional y académico de los estudiantes en el desarrollo de los sectores de infraestructura de transporte, difundir las nuevas tecnologías y servicios de infraestructura de transporte, y dar a conocer las funciones y el rol que desempeña el Ositrán en la sociedad, mediante la difusión de su experiencia regulatoria.

C. ¿Qué Limitaciones han tenido en el periodo a rendir?

¿Las limitaciones presupuestales generadas por el impacto de la pandemia han persistido durante 2022, evidenciándose una reducción del presupuesto asignado a esta gerencia. En efecto, durante el 2022 el presupuesto inicial para bienes y servicios asignado a esta gerencia (S/ 1 505 122) es 11,2% menor que presupuesto inicial asignado en 2021 (S/ 1 695 358). Cabe notar que el presupuesto actual es menor en 16% al monto ejecutado por esta Gerencia el a anterior (2020) para la contratación de bienes y servicios, el cual ascendió a S/ 1 793 662.

¿Otra limitación es que a pesar del Decreto de Urgencia N° 083-2021 y la septuagésima segunda disposición complementaria final de la Ley Nº 31365, Ley Presupuesto del Sector Público para el año fiscal 2022 que permitió contratar personal CAS, dichos contratos son temporales pues caducan en 2022 y no pueden ser renovados en caso de renuncia del personal. Por otro lado, debido a las limitaciones presupuestales esta Gerencia no ha podido contratar a todo el personal necesario, ni cubrir las plazas que quedaron vacantes en 2021. Asimismo, al inicio de 2022, se ha denegado la posibilidad de contratar personal CAS para supli plazas con licencia sin goce, lo cual ha limitado la contratación de un asistente en Regulación.

¿Este organismo regulador dispone de cuantiosa información económica, financiera y operativa de las entidades prestadoras presentada en el marco de

LA CONTRALORÍA GENERAL DE LA REPÚBLICA DEL PERÚ
Firmado digitalmente por ZAMBRANO COPELLO Rosa Veronica FAU 20420248645 hard
Motivo: Soy el autor del documento
Fecha: 18-02-2022 18:01:49 -05:00

Firmado digitalmente por MEJIA CORNEJO Juan Carlos FAU 20420248645 hard
Motivo: Doy Visto Bueno
Fecha: 14-02-2022 17:32:39 -05:00

ɔilidad regulatoria, procedimientos tarifarios y formatos estadísticos remitidos mensualmente al buzón de la declaración estadística. Sin embargo, existen limitaciones de personal y recursos tecnológicos para su procesamiento.

D. ¿Qué Acciones han tomado respecto a las limitaciones?

Dadas las limitaciones de personal a raíz de la imposibilidad de contratar los reemplazos del personal CAS y limitaciones presupuestales para la contratación de bienes y servicios, a efectos de cumplir de manera oportuna los logros esperados, esta Gerencia ha considerado la redistribución de las actividades y tareas programadas entre todos sus colaboradores, teniendo presentes los plazos legales establecidos en la normativa vigente.

E. ¿Cuáles son las recomendaciones para el siguiente periodo de gestión?

¿Disponer que este Organismo Regulador pueda hacer uso de sus recursos directamente recaudados por el pago del aporte por regulación de las entidades supervisadas, incluidos los saldos de balance.
¿Dotar al regulador de los recursos necesarios para la creación de los puestos CAP necesarios y, mientras ello pueda concretarse, gestionar ante el MEF la contratación de personal para suplir licencias sin goce, a fin de que la entidad cuente con los recursos humanos necesarios para el óptimo cumplimiento de las funciones misionales.
¿Dotar al regulador de los recursos necesarios para el desarrollo de plataformas digitales para manejo y procesamiento de información

VI. ANEXOS DE LOS SISTEMAS DE ADMINISTRATIVOS POR UNIDAD EJECUTORA PRESUPUESTAL.

ANEXOS POR UNIDAD EJECUTORA:

4732

ORGANISMO SUPERVISOR DE LA INVERSION EN INFRAESTRUCTURA DE TRANSPORTE DE USO PUBLICO

Anexo 1: Sistema Nacional de Planeamiento estratégico.

Anexo 1.1 Presupuesto asignado para Acciones Estratégicas Institucionales (AEI) del Plan Estratégico Institucional (PEI)

Anexo 1.2 cumplimiento de metas de indicadores de Acciones Estratégicas Institucionales (AEI) del Plan Estratégico Institucional (PEI)

Anexo 2: Sistema Nacional de Presupuesto Público.

Anexo 2.1 A nivel de Unidad Ejecutora, toda Fuente de Financiamiento

Anexo 2.2 A nivel de Unidad Ejecutora por cada Fuente de Financiamiento.

Anexo 2.3 A Nivel de Unidad Ejecutora por Actividades y Proyectos

Anexo 2.4 Resumen a Nivel de Unidad Ejecutora por Función

Anexo 3: Sistema Nacional de Programación Multianual y Gestión de Inversiones

LA CONTRALORÍA
Firmado digitalmente por ZAMBRANO COPELLO Rosa Veronica FAU 20420248645 hard
Motivo: Soy el autor del documento
Fecha: 14-02-2022 18:01:49 -05:00

Firmado digitalmente por MEJIA CORNEJO Juan Carlos FAU 20420248645 hard
Motivo: Doy Visto Bueno
Fecha: 14-02-2022 17:32:39 -05:00

Anexo 3.1: Inversión pública

Anexo 3.2: Obras

Anexo 4: Sistema Nacional de Contabilidad

Anexo 4.1 Estados de situación Financiera por pliego

Anexo 4.2 Estados de Gestión por pliego.

Anexo 4.3 Estado de Cambios de Patrimonio Neto por unidad ejecutora

Anexo 4.4 Estado de Flujo de Efectivo por unidad ejecutora

Anexo 4.5 PP-1 Presupuesto Institucional de Ingresos

Anexo 4.6 PP-2 Presupuesto Institucional de Gastos

Anexo 4.7 EP-1 Estado de Ejecución del Presupuesto de Ingresos y Gastos

Anexo 5: Sistema Nacional de Tesorería

Anexo 5.1: Cartas Fianzas

Anexo 5.2: Documentos Valorados

Anexo 5.3: Fideicomisos

Anexo 5.4: Saldos de Cuentas.

Anexo 5.5: Titulares y Suplentes de las Cuentas

Anexo 5.6: Últimos Giros Realizados en la Fecha de Corte.

Anexo 6: Sistema Nacional de Endeudamiento

Anexo 7: Sistema Nacional de Abastecimiento

Anexo 7.1: Procedimientos de selección (Convocados)

Anexo 7.2.1: Contratos

Anexo 7.2.2: Contratos de Terceros / Locación de Servicios

Anexo 7.3: Bienes Inmuebles y predios en propiedad

Anexo 7.4: Bienes Muebles:

Anexo 7.5: Bienes Muebles Vehículos / Maquinarias.

LA CONTRALORÍA
CONTRALORÍA GENERAL DE LA REPÚBLICA DEL PERÚ
Firmado digitalmente por ZAMBRANO COPELLO Rosa Veronica FAU 20420248645 hard
Motivo: Soy el autor del documento
Fecha: 14-02-2022 18:01:49 -05:00

Firmado digitalmente por MEJIA CORNEJO Juan Carlos FAU 20420248645 hard
Motivo: Doy Visto Bueno
Fecha: 14-02-2022 17:32:39 -05:00

Anexo 7.6: Aplicativos Informáticos de la Entidad

Anexo 8: Sistema Administrativo de Gestión de Recursos Humanos

Anexo 8.1 Personal CAP/CAS/Otras Modalidades

Anexo 8.2 Funcionarios Sancionados.

Anexo 9: Sistema Nacional de Control

Anexo 9.1 Detalle de los informes de Control Posterior por Unidad Ejecutora

Anexo 9.2 Detalle de los informes de Control Simultáneo por Unidad Ejecutora

Anexo 9.3 Detalle de funcionarios con presunta responsabilidad administrativa - entidad

LA CONTRALORÍA
Firmado digitalmente por ZAMBRANO COPELLO Rosa Veronica FAU 20420248645 hard
Motivo: Soy el autor del documento
Fecha: 14-02-2022 18:01:49 -05:00

SISTEMA ADMINISTRATIVO DE PLANEAMIENTO ESTRATEGICO

Anexo 1.1

Presupuesto asignado para Acciones Estratégicas Institucionales (AEI) del Plan Estratégico Institucional (PEI)

1 Sector PRESIDENCIA DEL CONSEJO DE MINSITROS (PCM)
2 Pliego 022: OSITRAN
3 Fecha Corte Del 01 al 31 de enero del 2022

N°	Unidad Ejecutora responsable	Código de Objetivo Estratégico Institucional	Código de la Acción Estratégica Institucional	Descripción de la Acción Estrategica Institucional	Período reportado	POI Modificado consistente con el PIA	PIM	POI Modificado (en ejecución)	Devengado
	A	B	C	D	E	F	G	H	I
1	01268: OSITRAN	OEI.01	AEI.01.01	Marco normativo y de gestión fortalecidas en el posicionamiento del Ositrán en beneficio de sus grupos de interés y ciudadanía en general	Del 01 al 31 de enero del 2022	710,637.00	0.00	569,837.00	0.00
			AEI.01.02	Plan de Comunicaciones implementado adecuadamente en el Ositrán.		787,391.00	0.00	897,391.00	0.00
		OEI.02	AEI.02.01	Cultura organizacional del Ositrán fortalecida		66,000.00	0.00	52,800.00	0.00
			AEI.02.02	Procesos estratégicos, operativos y de soporte del Ositrán optimizados		336,666.00	0.00	334,267.00	0.00
			AEI.02.03	Atención fortalecida en beneficio de los usuarios del Ositrán		600,637.00	0.00	756,636.00	0.00
			AEI.02.04	Contratos para la acción supervisora en concesiones gestionada eficazmente en el Ositrán		123,759.00	0.00	123,759.00	0.00
			AEI.02.05	Política de Mejora Regulatoria con estándares OCDE implementada en el Ositrán		75,362.00	0.00	38,303.00	0.00
			AEI.02.06	Sistema de Gestión del Conocimiento implementado en el Ositrán		117,062.00	0.00	120,461.00	0.00
			AEI.02.07	Transformación digital integral de los procesos y servicios del Ositrán		3,292,304.00	0.00	2,954,554.00	0.00
		OEI.03	AEI.03.01	Función Supervisora y Fiscalizadora potenciada para sus beneficiarios.		966,296.00	0.00	1,049,470.00	0.00
			AEI.03.02	Acciones de supervisión eficiente y oportuna en beneficio de usuarios de la Infraestructura Aeroportuaria.		4,725,785.00	0.00	2,549,060.00	0.00
			AEI.03.03	Acciones de supervisión eficiente y oportuna en beneficio de usuarios de la Infraestructura Portuaria		2,007,430.00	0.00	2,003,580.00	0.00
			AEI.03.04	Acciones de supervisión eficiente y oportuna en beneficio de usuarios de la Infraestructura Vial		19,859,147.00	0.00	14,876,688.00	0.00
			AEI.03.05	Acciones de supervisión eficiente y oportuna en beneficio de usuarios de la Infraestructura Férrea y Metro de Lima		5,783,008.00	0.00	5,586,760.00	0.00
			AEI.03.06	Acciones de supervisión eficiente y oportuna en beneficio de usuarios de la Infraestructura de Hidrovías		60,000.00	0.00	60,000.00	0.00
			AEI.03.07	Fiscalización eficiente del cumplimiento de las obligaciones contractuales de Entidades Prestadoras y Empresas Supervisoras.		751,116.00	0.00	751,116.00	0.00
			AEI.03.08.	Supervisión oportuna de la determinación de la base de cálculo del aporte por regulación y la retribución al estado, efectuados por las entidades prestadoras		828,000.00	0.00	828,000.00	0.00
		OEI.04	AEI.04.01	Evaluación técnica eficaz del marco contractual regulatorio de las entidades prestadoras		2,465,563.00	0.00	2,889,869.00	0.00
			AEI.04.02	Análisis oportuno del comportamiento de los Mercados de Infraestructura de Transporte de Uso Público		336,336.00	0.00	440,745.00	0.00
			AEI.04.03	Programa consolidado de Investigación en regulación de Infraestructura de Transporte de Uso Público		378,611.00	0.00	424,095.00	0.00
			AEI.04.04	Programa de extensión Universitaria en Regulación de Infraestructura de Transporte de Uso Público implementado para estudiantes universitarios		343,500.00	0.00	70,000.00	0.00
		OEI.05	AEI.05.01	Modelo de Calidad de Atención al Usuario implementado en beneficio de usuarios de la Infraestructura de Transporte de Uso Público.		0.00	0.00	0.00	0.00
			AEI.05.02	Canales de difusión y atención al usuario mejorados en beneficio de usuarios de la Infraestructura de Transporte de Uso Público.		0.00	0.00	0.00	0.00
			AEI.05.03	Consejos de Usuarios (CU) fortalecidos con alta participación en beneficio de los usuarios.		0.00	0.00	0.00	0.00
			AEI.05.04	Solución de reclamos y controversias oportuna en beneficio de usuarios de la Infraestructura de Transporte de Uso Público.		638,583.00	0.00	538,584.00	0.00
			AEI.05.05	Programas educativos específicos sobre los deberes y derechos de los usuarios y representantes de entidades prestadoras de la Infraestructura de Transporte de Uso Público.		0.00	0.00	0.00	0.00
			AEI.05.06	Investigación y estudios relacionados a temas de protección a los usuarios.		0.00	0.00	0.00	0.00
			AEI.05.07	Norma Técnica para la Gestión de la Calidad de Servicios en el Sector Público para el Servicio de Protección al Usuario de la Línea 1 del Metro de Lima y Callao		241,116.00	0.00	241,116.00	0.00
			AEI.05.08	Atención de consultas en beneficio de los usuarios de las Infraestructuras de Transporte de Uso Público a través de los canales establecidos por el Ositrán.		895,211.00	0.00	1,063,779.00	0.00
			AEI.05.09	Consejos de Usuarios (CU) fortalecidos con alta participación de sus miembros.		250,956.00	0.00	205,956.00	0.00
			AEI.05.10	Usuarios y potenciales usuarios con conocimiento sobre sus derechos y deberes al hacer uso de las Infraestructuras de Transporte de Uso Público		81,214.00	0.00	72,072.00	0.00
			AEI.05.11	Estudios sobre las necesidades, expectativas o satisfacción de los usuarios que contribuyan a mejorar los servicios que se brindan en las Infraestructuras de Transporte de Uso Público		708,443.00	0.00	961,132.00	0.00
		OEI.06	AEI.06.01	Gestión y Desarrollo del Talento Humano eficiente en el Ositrán.		1,868,337.00	0.00	1,290,158.00	0.00
			AEI.06.02	Gestión de Abastecimiento eficiente en el Ositrán.		7,987,670.00	0.00	7,989,571.00	0.00
			AEI.06.03	Gestión de Tesorería institucional eficiente en el Ositrán.		479,116.00	0.00	479,116.00	0.00
			AEI.06.04	Gestión de Contabilidad eficiente en el Ositrán.		578,846.00	0.00	380,190.00	0.00
			AEI.06.05	Gestión de Planeamiento y Presupuesto institucional eficiente en el Ositrán.		1,452,275.00	0.00	1,582,337.00	0.00
			AEI.06.06	Servicios de TI eficientes en el Ositrán.		2,959,157.00	0.00	2,504,022.00	0.00
			AEI.06.07	Capacidad de la infraestructura del Ositrán mejorada		111,214.00	0.00	111,214.00	0.00
			AEI.06.08	Gestión oportuna de las obligaciones institucionales del Ositrán		19,965,911.00	0.00	20,011,773.00	0.00
			AEI.06.09	Gestión oportuna de las actividades de Asesoría Jurídica Regulatoria y Contractual del Ositrán		1,768,946.00	0.00	1,728,946.00	0.00
		OEI.07	AEI.07.01	Informe de evaluación de la estimación, prevención y reducción de riesgos de desastres en el Ositrán		80,000.00	0.00	85,000.00	0.00
			AEI.07.02	Capacidades de respuesta eficiente y oportuna en casos de desastre en el Ositrán		21,000.00	0.00	15,000.00	0.00

Fuente: Consulta amigable del aplicativo del CEPLAN. **Fecha corte**: 31 enero 2022

Visado por: GARCIA ADRIANZEN Jhinia Luz FAU 20420248645 soft
Motivo: Firma Digital
Fecha: 11/02/2022 21:38:15 -0500

Visado por: SANDOVAL DIOSES Brenda Vanessa FAU 20420248645 soft
Motivo: Firma Digital
Fecha: 11/02/2022 21:12:51 -0500

SISTEMA ADMINISTRATIVO DE PLANEAMIENTO ESTRATEGICO

Anexo 1.2

Cumplimiento de metas de indicadores de Acciones Estratégicas Institucionales (AEI) del Plan Estratégico Institucional (PEI)

1 **Sector** PRESIDENCIA DEL CONSEJO DE MINSITROS (PCM)
2 **Pliego** 022: OSITRAN
3 **Fecha Corte** 01 al 31 enero del 2022

N°	Unidad Ejecutora responsable	Código de Objetivo Estratégico Institucional	Código del Objetivo/ Acción Estratégica Institucional	Descripción del Objetivo /Acción Estrategica Institucional	Nombre del Indicador	Unidad de medida	Linea Base Año (*)	Linea Base Valor (*)	Año reportado	Valor esperado del indicador al final del período reportado	Valor obtenido del indicador al final del período reportado	% de avance del indicador en el período reportado (**)	Unidad Orgánica Responsable
	A	B	C	D	F	G	H	I	J	K	L	M	N
	´01268: OSITRAN	OEI.01	AEI.01.01	Marco normativo y de gestión fortalecidas en el posicionamiento del Ositrán en beneficio de sus grupos de interés y ciudadanía en general	Porcentaje de normas aprobadas	Resoluciones PD/CD	2018	ND	01 enero al 31 enero del 2022	100%	11%	11%	Presidencia Ejecutiva
			AEI.01.02	Plan de Comunicaciones implementado adecuadamente en el Ositrán.	Porcentaje de actividades ejecutadas del Plan de Comunicaciones.	Informe	2017	85%		100%	68%	68%	Oficina de Comunicación Corporativa
		OEI.02	AEI.02.01	Cultura organizacional del Ositrán fortalecida	Porcentaje de etapas del Plan de Fortalecimiento de la Cultura organizacional implementadas	Informe	2017	33%		100%	85%	85%	Jefatura de Gestión de Recursos Humanos -GA
			AEI.02.02	Procesos estratégicos, operativos y de soporte del Ositrán optimizados	Porcentaje de Procesos optimizados.	Informe	2017	20%		100%	82%	82%	Gerencia de Planeamiento y Presupuesto
			AEI.02.03	Atención fortalecida en beneficio de los usuarios del Ositrán	Número de usuarios atendidos a través de sus diferentes canales de atención	Número de orientaciones atendidas	2018	100		1500	476	32%	Gerencia de Atención al Usuario
			AEI.02.04	Contratos para la acción supervisora en concesiones gestionada eficazmente en el Ositrán	Porcentaje de procedimientos de selección eficazmente convocados	Informe	2017	33%		80%	0%	0%	Jefatura de Logística y Control Patrimonial -GA
			AEI.02.05	Política de Mejora Regulatoria con estándares OCDE implementada en el Ositrán	Porcentaje de Implementación del Plan de Trabajo de la Política de Mejora Regulatoria.	Informe	2017	81%		90%	0%	0%	Gerencia de Regulación y Estudios Económicos
			AEI.02.06	Sistema de Gestión del Conocimiento implementado en el Ositrán	Porcentaje de etapas ejecutadas para la implementación de la Gestión del Conocimiento	Porcentaje	2017	0		75%	25%	33%	Gerencia General
			AEI.02.07	Transformación digital integral de los procesos y servicios del Ositrán	Porcentaje de iniciativas de transformación digital implementados	Informe	2017	20%		75%	58%	77%	Jefatura de Tecnologías de la Información -GA
		OEI. 03	AEI.03.01	Función Supervisora y Fiscalizadora potenciada para sus beneficiarios.	Índice de eficiencia de la función supervisora y fiscalizadora	Documentos	2020	78%		93%	69%	74%	Gerencia de Supervisión y Fiscalización
			AEI.03.02	Acciones de supervisión eficiente y oportuna en beneficio de usuarios de la Infraestructura Aeroportuaria.	Porcentaje de ejecución en el Plan de Supervisión respecto a infraestructura aeroportuaria	Documentos	2017	94%		100%	86%	86%	Jefatura de Contratos Aeroportuarios
			AEI.03.03	Acciones de supervisión eficiente y oportuna en beneficio de usuarios de la Infraestructura Portuaria	Porcentaje de ejecución en el Plan de Supervisión respecto a infraestructura portuaria	Documentos	2017	94%		100%	114%	114%	Jefatura de Contratos Portuarios
			AEI.03.04	Acciones de supervisión eficiente y oportuna en beneficio de usuarios de la Infraestructura Vial	Porcentaje de ejecución en el Plan de Supervisión respecto a infraestructura vial	Documentos	2017	94%		100%	99%	99%	Jefatura de Contratos de la Red Vial
			AEI.03.05	Acciones de supervisión eficiente y oportuna en beneficio de usuarios de la Infraestructura Férrea y Metro de Lima	Porcentaje de ejecución en el Plan de Supervisión respecto a infraestructura férrea y Metro de Lima	Documentos	2017	94%		100%	100%	100%	Jefatura de Contratos Ferroviarios y del Metro de Lima y Callao
			AEI.03.06	Acciones de supervisión eficiente y oportuna en beneficio de usuarios de la Infraestructura de Hidrovías	Porcentaje de ejecución en el Plan de Supervisión respecto a infraestructura de Hidrovías	Documentos	2017	0%		100%	0%	0%	Jefatura de Contratos de Hidrovías
			AEI.03.07	Fiscalización eficiente del cumplimiento de las obligaciones contractuales de Entidades Prestadoras y Empresas Supervisoras.	Porcentaje de Expedientes atendidos dentro del plazo	Informe	2017	80%		100%	91%	91%	Jefatura de Fiscalización
			AEI.03.08.	Supervisión oportuna de la determinación de la base de cálculo del aporte por regulación y la retribución al estado, efectuados por las entidades prestadoras	Porcentaje de informes de verificación de aporte por regulación y retribución emitidos	Informe	2017	94%		100%	100%	100%	Gerencia de Supervisión y Fiscalización
		OEI.04	AEI.04.01	Evaluación técnica eficaz del marco contractual regulatorio de las entidades prestadoras	Porcentaje de documentos en materia de regulación dentro del plazo legal establecido	Informe/Documento	2017	100%		100%	100%	100%	Gerencia de Regulación y Estudios Económicos
			AEI.04.02	Análisis oportuno del comportamiento de los Mercados de Infraestructura de Transporte de Uso Público	Porcentaje de informes/documentos de desempeño de las Infraestructuras de Transporte de Uso Público	Informe/Documento	2017	100%		100%	2%	2%	Gerencia de Regulación y Estudios Económicos
			AEI.04.03	Programa consolidado de Investigación en regulación de Infraestructura de Transporte de Uso Público	Porcentaje de documentos de investigación sobre ITUP	Documento	2017	100%		100%	0%	0%	Gerencia de Regulación y Estudios Económicos
			AEI.04.04	Programa de extensión Universitaria en Regulación de Infraestructura de Transporte de Uso Público implementado para estudiantes universitarios	Programa de Formación ejecutado en materia de regulación.	Documento	2017	1		1	0	0%	Gerencia de Regulación y Estudios Económicos
		OEI.05	AEI.05.01	Modelo de Calidad de Atención al Usuario implementado en beneficio de usuarios de la Infraestructura de Transporte de Uso Público.	Porcentaje de fases del modelo de calidad en atención al usuario implementadas.		2017	50%		ND			Gerencia de Atención al Usuario
			AEI.05.02	Canales de difusión y atención al usuario mejorados en beneficio de usuarios de la Infraestructura de Transporte de Uso Público.	Porcentaje de satisfacción respecto de los servicios de atención del Ositrán.		2018	54.69%		ND			Gerencia de Atención al Usuario
			AEI.05.03	Consejos de Usuarios (CU) fortalecidos con alta participación en beneficio de los usuarios.	Porcentaje de sesiones ordinarias de Consejos de usuarios ejecutados.		2017	100%		ND			Gerencia de Atención al Usuario
			AEI.05.04	Solución de reclamos y controversias oportuna en beneficio de usuarios de la Infraestructura de Transporte de Uso Público.	Porcentaje de reclamos solucionados oportunamente.	Resoluciones	2017	24%		90%	0%	0%	Secretaría Técnica de los Tribunales del Ositrán
			AEI.05.05	Programas educativos específicos sobre los deberes y derechos de los usuarios y representantes de entidades prestadoras de la Infraestructura de Transporte de Uso Público.	Porcentaje de conocimiento de los usuarios de la entidad prestadora respecto de los derechos y deberes como usuarios de la Infraestructura de Transporte de Uso Público.		2016	12%		ND			Gerencia de Atención al Usuario
			AEI.05.06	Investigación y estudios relacionados a temas de protección a los usuarios.	Porcentaje de documentos de trabajo de investigación elaborados oportunamente		2017	100%		ND			Gerencia de Atención al Usuario
			AEI.05.07	Norma Técnica para la Gestión de la Calidad de Servicios en el Sector Público para el Servicio de Protección al Usuario de la Línea 1 del Metro de Lima y Callao	Nivel de Satisfacción de los Usuarios de la Línea 1 del Metro de Lima y Callao.	Nivel de satisfacción	2019	69.43		69.43	68.3	98%	Gerencia de Atención al Usuario
			AEI.05.08	Atención de consultas en beneficio de los usuarios de las Infraestructuras de Transporte de Uso Público a través de los canales establecidos por el Ositrán.	Nivel de Satisfacción de los Usuarios del Servicio de Orientación del OSITRAN	Nivel de Satisfacción	2020	4.61		4.61	4.68	102%	Gerencia de Atención al Usuario
			AEI.05.09	Consejos de Usuarios (CU) fortalecidos con alta participación de sus miembros.	Nivel de Satisfacción de los miembros de los Consejos de Usuarios	Nivel de Satisfacción	2020	4.21		4.21	4.04	96%	Gerencia de Atención al Usuario
			AEI.05.10	Usuarios y potenciales usuarios con conocimiento sobre sus derechos y deberes al hacer uso de las Infraestructuras de Transporte de Uso Público	Nivel de Satisfacción de los participantes de las actividades de educación organizadas por el Centro de Orientación del OSITRAN en la estación La Cultura de la Línea 1 del Metro de Lima y Callao	Nivel de Satisfacción	2020	4.51		4.51	4.56	101%	Gerencia de Atención al Usuario
			AEI.05.11	Estudios sobre las necesidades, expectativas o satisfacción de los usuarios que contribuyan a mejorar los servicios que se brindan en las Infraestructuras de Transporte de Uso Público	Índice de necesidades y Expectativas de los usuarios finales de la Línea 1 y de las ITUP aeroportuarias de Lima, Arequipa, Cusco y Loreto.	Índice	2019	0.44		0.44	0.11	25%	Gerencia de Atención al Usuario
		OEI.06	AEI.06.01	Gestión y Desarrollo del Talento Humano eficiente en el Ositrán.	Porcentaje de implementación del Plan de Gestión y Desarrollo del Talento Humano	Informe	2017	40%		100%	86%	86%	Jefatura de Gestión de Recursos Humanos - GA
			AEI.06.02	Gestión de Abastecimiento eficiente en el Ositrán.	Porcentaje de procedimientos de selección adjudicados	Informe	2017	60%		80%	0%	0%	Jefatura de Logística y Control Patrimonial - GA
			AEI.06.03	Gestión de Tesorería institucional eficiente en el Ositrán.	Porcentaje de cumplimiento de la Cancelación de Obligaciones dentro de los plazos establecidos	Informe	2017	100%		100%	8%	8%	Jefatura de Tesorería - GA-
			AEI.06.04	Gestión de Contabilidad eficiente en el Ositrán.	Porcentaje de EEFF y Presupuestales presentados dentro de los plazos establecidos	Estados Financieros y Presupuestales	2017	100%		100%	8%	8%	Jefatura de Contabilidad - GA
			AEI.06.05	Gestión de Planeamiento y Presupuesto institucional eficiente en el Ositrán.	Porcentaje cumplimiento oportuno en la Formulación y evaluación de Planes Institucionales	Informe	2017	100%		100%	8%	8%	Gerencia de Planeamiento y Presupuesto
			AEI.06.06	Servicios de TI eficientes en el Ositrán.	Índice de Gestión de Servicios de TI	Informe	2017	54.50%		95%	74%	78%	Jefatura de Tecnologías de la Información - GA
			AEI.06.07	Capacidad de la infraestructura del Ositrán mejorada	Porcentaje de implementación de la infraestructura	Informe	2020	0		50%	0%	0%	Gerencia de Planeamiento y Presupuesto-Gerencia de Administración
			AEI.06.08	Gestión oportuna de las obligaciones institucionales del Ositrán	Porcentaje de Obligaciones Institucionales ejecutadas	Informe	2017	95%		99%	0%	0%	Gerencia de Administración
			AEI.06.09	Gestión oportuna de las actividades de Asesoría Jurídica Regulatoria y Contractual del Ositrán	Porcentaje de informes emitidos	Informe	2017	90%		90%	59%	66%	Gerencia de Asesoría Jurídica
		OEI.07	AEI.07.01	Informe de evaluación de la estimación, prevención y reducción de riesgos de desastres en el Ositrán	Número de Informes emitidos del Plan Anual de Continuidad	Informe	2017	0		2	0	0%	Oficina de Seguridad y Defensa Nacional - GG
			AEI.07.02	Capacidades de respuesta eficiente y oportuna en casos de desastre en el Ositrán	Número de capacitaciones a los servidores de la entidad en gestión del riesgo de desastres	Informe	2017	3		4	0	0%	Oficina de Seguridad y Defensa Nacional - GG

Fuente: PEI 2019-2023 Modificado, aprobado con R.C.D N° 067-2020-CD

Visado por: GARCIA ADRIANZEN Jhinia Luz FAU 20420248645 soft
Motivo: Firma Digital
Fecha: 11/02/2022 21:38:09 -0500

Visado por: SANDOVAL DIOSES Brenda Vanessa FAU 20420248645 soft
Motivo: Firma Digital
Fecha: 11/02/2022 21:12:54 -0500

SISTEMA NACIONAL DE PRESUPUESTO PÚBLICO

Anexo 2.1

A Nivel de Unidad Ejecutora por Toda Fuente de Financiamiento

1 Sector : PCM
2 Pliego : OSITRAN
3 Unidad Ejecutora : OSITRAN
4 Fecha Corte **Del 01.01.2022 al 31.01.2022**

FUENTE DE FINANCIAMIENTO **TODA FUENTE DE FINANCIAMIENTO**

GENERICA DEL GASTO	PIA (1)	PIM (2)	Compromiso (3)	Devengado (4)	Girado (5)	Avance % Compromiso (6)=(3)/(2)	Avance % Devengado (7)=(4)/(2)	Avance % Girado (8)=(5)/(2)
TOTAL	**84,702,604**	**103,851,768**	**46,055,234**	**4,735,088**	**4,465,591**	**44.3%**	**4.6%**	**4.3%**
5. Gastos Corrientes	**84,702,604**	**103,851,768**	**46,055,234**	**4,735,088**	**4,465,591**	**44.3%**	**4.6%**	**4.3%**
0. Reserva de Contingencia								
1. Personal y Obligaciones Sociales	28,327,553	28,327,553	27,952,394	1,748,716	1,544,692	98.7%	6.2%	5.5%
2. Pensiones y Otras Prestaciones Sociales	687,850	687,850	687,850	81,650	81,650	100.0%	11.9%	11.9%
3. Bienes y Servicios	55,378,327	74,527,491	17,364,391	2,854,123	2,788,650	23.3%	3.8%	3.7%
4. Donaciones y Transferencias	120,614	120,614	50,599	50,599	50,599	42.0%	42.0%	42.0%
5. Otros Gastos	188,260	188,260	-	-	-	0.0%	0.0%	0.0%
6. Gastos de Capital	**-**	**-**	**-**	**-**	**-**	**0.0%**	**0.0%**	**0.0%**
0. Reserva de Contingencia								
4. Donaciones y Transferencias								
5. Otros Gastos								
6. Adquisición de Activos No Financieros	-					0.0%	0.0%	0.0%
7. Adquisición de Activos Financieros								
7. Servicio de Deuda	**-**	**-**	**-**	**-**	**-**	**0.0%**	**0.0%**	**0.0%**
8. Servicio de la Deuda Publica								

Marco legal

Ley Nº 27806 Ley de Transparencia y Acceso a la Información Pública.

Ley Nº 27927 Ley que modifica la Ley 27806 Ley de Transparencia y Acceso a la Información Pública.

Decreto Supremo Nº 043-2003-PCM Aprobación del Texto Único Ordenado de la Ley Nº 27806, Ley de Transparencia y Acceso a la Información Pública

Notas

1) Se toman en consideración las denominaciones usadas en sistema de consulta amigable del SIAF-MEF.

Leyenda

1) Se considera PIA, al Presupuesto Institucional de Apertura, aprobado para cada entidad a inicios de año.

2) Se considera PIM, al Presupuesto Institucional Modificado, como consecuencia de las modificaciones presupuestarias.

3) Afectación de los montos aprobados dentro del año fiscal. (contrato-convenio)

4) Monto que se establece como obligación de pago, a partir de un compromiso establecido

5) Monto definido con forma de pago.

6,7,8) Para todos los casos el Avance% es resultado de dividir: Compromiso/ PIM, Devengado / PIM, Girado / PIM

Visado por: CHAVEZ QUIROZ
Felipe Gustavo FIR 29687912 hard
Motivo: Firma Digital
Fecha: 11/02/2022 20:51:05 -0500

SISTEMA NACIONAL DE PRESUPUESTO PÚBLICO

Anexo 2.2

A Nivel de Unidad Ejecutora por Cada Fuente de Financiamiento

1 Sector : PCM
2 Pliego : OSITRAN
3 Unidad Ejecutora : OSITRAN
4 Fecha Corte **Del 01.01.2022 al 31.01.2022**

GENERICA DEL GASTO	PIA (1)	PIM (2)	Compromiso (3)	Devengado (4)	Girado (5)	Avance % Compromiso (6)=(3)/(2)	Avance % Devengado (7)=(4)/(2)	Avance % Girado (8)=(5)/(2)
TOTAL	**84,702,604**	**103,851,768**	**46,055,234**	**4,735,088**	**4,465,591**	**44.3%**	**4.6%**	**4.3%**
5. Gastos Corrientes	**84,702,604**	**103,851,768**	**46,055,234**	**4,735,088**	**4,465,591**	**44.3%**	**4.6%**	**4.3%**
0. Reserva de Contingencia								
1. Personal y Obligaciones Sociales	28,327,553	28,327,553	27,952,394	1,748,716	1,544,692	98.7%	6.2%	5.5%
2. Pensiones y Otras Prestaciones Sociales	687,850	687,850	687,850	81,650	81,650	100.0%	11.9%	11.9%
3. Bienes y Servicios	55,378,327	74,527,491	17,364,391	2,854,123	2,788,650	23.3%	3.8%	3.7%
4. Donaciones y Transferencias	120,614	120,614	50,599	50,599	50,599	42.0%	42.0%	42.0%
5. Otros Gastos	188,260	188,260	-	-	-	0.0%	0.0%	0.0%
6. Gastos de Capital	**-**	**-**	**-**	**-**	**-**	**0.0%**	**0.0%**	**0.0%**
0. Reserva de Contingencia								
4. Donaciones y Transferencias								
5. Otros Gastos								
6. Adquisición de Activos No Financieros	-	-	-	-	-	0.0%	0.0%	0.0%
7. Adquisición de Activos Financieros								
7. Servicio de Deuda	**-**	**-**	**-**	**-**	**-**	**0.0%**	**0.0%**	**0.0%**
8. Servicio de la Deuda Publica								

Visado por: CHAVEZ QUIROZ
Felipe Gustavo FIR 29687912 hard
Motivo: Firma Digital
Fecha: 11/02/2022 20:51:24 -0500

SISTEMA NACIONAL DE PRESUPUESTO PÚBLICO

Anexo 2.3

A Nivel de Unidad Ejecutora por Actividades y Proyectos

1 **Sector : PCM**
2 **Pliego : OSITRAN**
3 **Unidad Ejecutora : OSITRAN**
4 **Fecha Corte** **Del 01.01.2022 al 31.01.2022**

Categorías Presupuestarias Productos Proyectos /Actividades	PIA (1)	PIM (2)	Compromiso (3)	Devengado (4)	Girado (5)	Avance % Compromiso (6)=(3)/(2)	Avance % Devengado (7)=(4)/(2)	Avance % Girado (8)=(5)/(2)
TOTAL	**84,702,604**	**103,851,768**	**46,055,234**	**4,735,088**	**4,465,591**	**44.3%**	**4.6%**	**4.3%**
5000001: PLANEAMIENTO Y PRESUPUESTO	1,791,617	2,120,091	938,175	112,558	106,173	44.3%	5.3%	5.0%
5000002: CONDUCCION Y ORIENTACION SUPERIOR	8,488,195	8,795,177	5,691,651	547,940	496,419	64.7%	6.2%	5.6%
5000003: GESTION ADMINISTRATIVA	18,906,304	19,503,045	9,714,991	1,065,757	1,030,442	49.8%	5.5%	5.3%
5000004: ASESORAMIENTO TECNICO Y JURIDICO	3,033,837	3,338,430	2,222,688	216,099	198,549	66.6%	6.5%	5.9%
5000006: ACCIONES DE CONTROL Y AUDITORIA	1,379,299	1,379,657	850,852	66,646	62,772	61.7%	4.8%	4.5%
5000007: DEFENSA JUDICIAL DEL ESTADO	2,154,523	2,155,357	876,483	118,547	113,341	40.7%	5.5%	5.3%
5000558: COMUNICACION Y ATENCION AL USUARIO	4,101,828	4,877,009	2,171,092	260,050	247,152	44.5%	5.3%	5.1%
5001145: REGULACION Y FIJACION DE TARIFAS	3,599,372	4,078,747	2,320,203	279,029	233,843	56.9%	6.8%	5.7%
5001211: SOLUCION A RECLAMOS Y CONTROVERSIAS	1,233,153	1,233,513	866,516	54,630	49,461	70.2%	4.4%	4.0%
5001238: SUPERVISION Y FISCALIZACION DE SERVICIOS DE I	40,014,476	56,370,742	20,402,583	2,013,833	1,927,439	36.2%	3.6%	3.4%

Visado por: CHAVEZ QUIROZ
Felipe Gustavo FIR 29687912 hard
Motivo: Firma Digital
Fecha: 11/02/2022 20:51:18 -0500

SISTEMA NACIONAL DE PRESUPUESTO PÚBLICO

Anexo 2.4

Resumen a Nivel de Unidad Ejecutora por Función

1 **Sector : PCM**
2 **Pliego : OSITRAN**
3 **Unidad Ejecutora : OSITRAN**
4 **Fecha Corte** **Del 01.01.2022 al 31.01.2022**

Función	PIA (1)	PIM (2)	Compromiso (3)	Devengado (4)	Girado (5)	Avance % Compromiso (6)=(3)/(2)	Avance % Devengado (7)=(4)/(2)	Avance % Girado (8)=(5)/(2)
TOTAL	**84,702,604**	**103,851,768**	**46,055,234**	**4,735,088**	**4,465,591**	**44.3%**	**4.6%**	**4.3%**
15: TRANSPORTE	84,702,604	103,851,768	46,055,234	4,735,088	4,465,591	44.3%	4.6%	4.3%

Visado por: CHAVEZ QUIROZ
Felipe Gustavo FIR 29687912 hard
Motivo: Firma Digital
Fecha: 11/02/2022 20:51:12 -0500

SISTEMA ADMINISTRATIVO DE INVERSIÓN PÚBLICA
ANEXO N° 3.1
Inversiones públicas

1	**Sector**	Presidencia del Consejo de Ministros
2	**Pliego**	Organismo Supervisor de la Infraestructura de Transporte de Uso Público-OSITRAN
3	**Unidad Ejecutora**	Organismo Supervisor de la Infraestructura de Transporte de Uso Público-OSITRAN
4	**Fecha Corte**	**01 enero del 2022 al 31 enero del 2022**

N°	Código único de inversiones	Código SNIP	Nombre de la inversión	Tipo de Formato	Fecha de viabilidad	Monto viable	Fecha de última modificación	Costo actualizado	Estado de la inversión	Fecha de cierre	Fecha programada de Inicio de ejecucion fisica	Fecha programada de Fin de ejecucion fisica	Fecha real de Inicio de ejecucion fisica	Fecha real de Fin de ejecucion fisica	Avance financiero Devengado acumulado	Avance financiero Devengado del Año Vigente	Avance Fisico Real(%)	Departamento
	A	B	C	D	E	F	G	H	I	J								K
	2171371		Mejoramiento de los Servicios de Regulación y Supervisión del Organismo Supervisor de la Infraestructura de Transporte de Uso Público-OSITRAN en el Perú (*)	Proyecto de Inversión				61,651,260.00	Activo									Lima

Leyenda
A) Codificación Única de inversiones gestionada por el Sistema Nacional de Programación Multianual y Gestión de Inversiones INVIERTE.PE
B) Es un número autogenerado que es asignado automáticamente para la identificación de un Proyecto Inversión Pública (PIP)
C) Descripción de la inversión en función al servicio y naturaleza de la inversión
D) Intervenciones IRI, Inversiones IOARR, PIP mayor (SNIP), PIP menor (SNIP), Programa de inversión, Proyecto de inversión
E) Fecha que es declarada viable la inversión
F) Monto programado de la inversión en la fecha de viabilidad
G) Fecha de actualización del monto viable
H) Monto programado actualizado de la inversión
I) Activo o Cerrado de acuerdo a lo registrado en el Banco de Inversiones
J) Fecha declarada de cierre de la inversión
k) Departamento donde se ejecuta la inversión
II

(*) NOTA: Actualmente este proyecto se encuentra en la Etapa de Formulacion y Evaluación.

Visado por: HARO CORALES
Jorge Luis FAU 20420248645 soft
Motivo: Firma Digital
Fecha: 11/02/2022 21:07:17 -0500

SISTEMA ADMINISTRATIVO DE INVERSIÓN PÚBLICA

ANEXO N° 3.2

Obras Públicas

1 **Sector** Presidencia del Consejo de Ministros
2 **Pliego** Organismo Supervisor de la Infraestructura de Transporte de Uso Público-OSITRAN
3 **Unidad Ejecutora** Organismo Supervisor de la Infraestructura de Transporte de Uso Público-OSITRAN
4 **Fecha Corte** **01 enero del 2022 al 31 enero del 2022**

N°	Codigo Infobras	Codigo Unico de inversiones	Descripción de obra	Modalidad de ejecución	Estado de Ejecución	Fecha de inicio de ejecución	Ultimo periodo de avance	Monto de Ejecución Según Exp Tecnico	Montos adicionales al Exp Tecnico	Monto de supervisión	% Avance Fisico Programado	% Avance Físico Real	Avance Valorizado Programado	Avance Valorizado Real	Estado de Registro	Montos adicionales al Exp Tecnico (aprobados Gestion)
	A	B		C	D	E	F	G	H	I						
				Contrata	Sin Ejecución		Año - Mes								actualizado	
				Ad directa	Ejecución										desactualzado	
					Paralizada											
					Finalizada											

NO APLICA

Leyenda

A) Código autogenerado por la Contraloría para la identificación única de la obra
B) Codigo del proyecto según Banco de inversiones
C) Tipo de ejecución contractual
D) Estado de ejecución fisica de la obra: Sin ejecución, en ejecución fisica, paralizada, finalizada
E) Fecha de inicio de la ejecución fisica
F) Año y mes de último registro realizado en el sistema INFOBRAS por parte de la Entidad Pública
G) Monto de ejecución de acuerdo a expediente técnico de obra
H) Montos sumarizados de adicionales de obra y deductivos
I) Monto de contrato de supervision

Visado por: HARO CORALES
Jorge Luis FAU 20420248645 soft
Motivo: Firma Digital
Fecha: 11/02/2022 21:07:00 -0500

MINISTERIO DE ECONOMÍA Y FINANZAS
Dirección General de Contabilidad Pública
Versión 210602

ESTADO DE SITUACION FINANCIERA
Al 30 de Setiembre de 2021
(EN SOLES)

Fecha : 11/11/2021
Hora : 19:24:37
Página : 1 de 1

EF-1

SECTOR : 01 PRESIDENCIA CONSEJO MINISTROS
ENTIDAD : 022 ORGANISMO SUPERVISOR DE LA INVERSION EN INFRAESTRUCTURA DE TRANSPORTE DE

		2021	2020
ACTIVO			
ACTIVO CORRIENTE			
Efectivo y Equivalente de Efectivo	Nota 3	142,377,271.29	20,268,454.45
Inversiones Financieras	Nota 4	0.00	0.00
Cuentas por Cobrar (Neto)	Nota 5	0.00	948,649.20
Otras Cuentas por Cobrar (Neto)	Nota 6	10,283,789.65	6,830,283.53
Inventarios (Neto)	Nota 7	116,672.07	107,153.84
Servicios y Otros Pagados por Anticipado	Nota 8	239,129.72	207,151.72
Otras Cuentas del Activo	Nota 9	484,417.09	169,785.53
TOTAL ACTIVO CORRIENTE		153,501,279.82	28,531,478.27
ACTIVO NO CORRIENTE			
Cuentas por Cobrar a Largo Plazo	Nota 10	0.00	0.00
Otras Ctas. por Cobrar a Largo Plazo	Nota 11	144,885.60	661,417.11
Inversiones Financieras (Neto)	Nota 12	0.00	0.00
Propiedades de Inversión	Nota 13	0.00	0.00
Propiedad, Planta y Equipo (Neto)	Nota 14	3,948,167.71	4,206,066.61
Otras Cuentas del Activo (Neto)	Nota 15	1,507,489.35	2,230,742.31
TOTAL ACTIVO NO CORRIENTE		5,600,542.66	7,098,226.03
TOTAL ACTIVO		159,101,822.48	35,629,704.30
Cuentas de Orden	Nota 37	282,277,163.16	340,336,469.83

		2021	2020
PASIVO Y PATRIMONIO			
PASIVO CORRIENTE			
Sobregiros Bancarios	Nota 16	0.00	0.00
Cuentas por Pagar a Proveedores	Nota 17	1,029,162.84	226,031.18
Impuestos, Contribuciones y Otros	Nota 18	16,974.41	5,691.14
Remuneraciones y Beneficios Sociales	Nota 19	5,762,920.94	4,930,581.31
Obligaciones Previsionales	Nota 20	0.00	0.00
Operaciones de Crédito	Nota 21	0.00	0.00
Parte Cte. Deudas a Largo Plazo	Nota 22	0.00	0.00
Otras Cuentas del Pasivo	Nota 23	1,930,345.88	1,322,451.91
Ingresos Diferidos	Nota 24	15,335,032.50	0.00
TOTAL PASIVO CORRIENTE		24,074,436.57	6,484,755.54
PASIVO NO CORRIENTE			
Deudas a Largo Plazo	Nota 25	0.00	0.00
Cuentas Por Pagar a Proveedores	Nota 26	986,513.35	1,660,639.49
Beneficios Sociales y Oblig. Prev.	Nota 27	1,214,708.49	1,206,924.60
Obligaciones Previsionales	Nota 28	0.00	0.00
Provisiones	Nota 29	9,949,368.39	766,724.25
Otras Cuentas del Pasivo	Nota 30	45,363,736.41	45,592,173.00
Ingresos Diferidos	Nota 31	104,759,216.33	4,570,866.63
TOTAL PASIVO NO CORRIENTE		162,273,542.97	53,797,327.97
TOTAL PASIVO		186,347,979.54	60,282,083.51
PATRIMONIO			
Hacienda Nacional	Nota 32	24,623,638.44	24,623,638.44
Hacienda Nacional Adicional	Nota 33	0.00	0.00
Resultados No Realizados	Nota 34	0.00	0.00
Reservas	Nota 35	0.00	0.00
Resultados Acumulados	Nota 36	(51,869,795.50)	(49,276,017.65)
TOTAL PATRIMONIO		(27,246,157.06)	(24,652,379.21)
TOTAL PASIVO Y PATRIMONIO		159,101,822.48	35,629,704.30
Cuentas de Orden	Nota 37	282,277,163.16	340,336,469.83

Las Notas forman parte integrante de los Estados Financieros

CONTADOR GENERAL
WILDORO GRONERT ALVA
DNI 01062777
MAT. Nº 19265
12/11/2021 14:18:43

DIRECTOR GENERAL DE ADMINISTRACION
JOSE TITO PEÑALOZA VARGAS
DNI 09765509
12/11/2021 14:45:42

TITULAR DE LA ENTIDAD
JUAN CARLOS MEJIA CORNEJO
DNI 08271955
12/11/2021 16:11:26

MINISTERIO DE ECONOMÍA Y FINANZAS
Dirección General de Contabilidad Pública
Versión 210602

Fecha : 11/11/2021
Hora : 19:24:37
Página : 1 de 1

ESTADO DE GESTIÓN
Al 30 de Setiembre de 2021
(EN SOLES)

SECTOR : 01 PRESIDENCIA CONSEJO MINISTROS
ENTIDAD : 022 ORGANISMO SUPERVISOR DE LA INVERSION EN INFRAESTRUCTURA DE TRANSPORTE DE USO

EF-2

		Especifico del 01 de Julio al 30 de Setiembre de 2021	Especifico del 01 de Julio al 30 de Setiembre de 2020	Acumulado del 01 de Enero al 30 de Setiembre de 2021	Acumulado del 01 de Enero al 30 de Setiembre de 2020
INGRESOS					
Ingresos Tributarios Netos	Nota 38	0.00	0.00	0.00	0.00
Ingresos No Tributarios	Nota 39	907,549.32	68.00	1,804,067.55	2,622,516.08
Aportes por Regulación	Nota 40	26,072,740.18	13,018,470.00	57,523,258.18	41,995,602.40
Traspasos y Remesas Recibidas	Nota 41	0.00	2,754,173.57	0.00	2,754,173.57
Donaciones y Transferencias Recibidas	Nota 42	0.00	0.00	0.00	0.00
Ingresos Financieros	Nota 43	11,687.24	9,191.38	33,940.66	141,024.16
Otros Ingresos	Nota 44	5,456,564.46	298,967.64	6,111,237.24	953,631.93
TOTAL INGRESOS		32,448,541.20	16,080,870.59	65,472,503.63	48,466,948.14
COSTOS Y GASTOS					
Costo de Ventas	Nota 45	0.00	0.00	0.00	0.00
Gastos en Bienes y Servicios	Nota 46	(9,575,728.24)	(5,583,314.06)	(23,483,655.20)	(20,516,852.86)
Gastos de Personal	Nota 47	(11,004,317.41)	(11,564,535.10)	(33,415,924.36)	(34,481,932.16)
Gastos por Pens.Prest.y Asistencia Social	Nota 48	(158,509.48)	(158,081.09)	(532,247.10)	(531,952.49)
Transferencias, Subsidios y Subvenciones Sociales Otorgadas	Nota 49	0.00	0.00	0.00	0.00
Donaciones y Transferencias Otorgadas	Nota 50	0.00	(69,855.45)	(58,553.00)	(128,408.45)
Traspasos y Remesas Otorgadas	Nota 51	0.00	0.00	0.00	0.00
Estimaciones y Provisiones del Ejercicio	Nota 52	(3,603,507.33)	(360,544.35)	(9,924,261.64)	(1,530,116.08)
Gastos Financieros	Nota 53	(540,597.97)	(5,062.50)	(593,362.77)	(35,509.59)
Otros Gastos	Nota 54	(6,712.48)	(9,143.90)	(58,277.41)	(20,130.90)
TOTAL COSTOS Y GASTOS		(24,889,372.91)	(17,750,536.45)	(68,066,281.48)	(57,244,902.53)
RESULTADO DEL EJERCICIO SUPERAVIT (DEFICIT)		7,559,168.29	(1,669,665.86)	(2,593,777.85)	(8,777,954.39)

Las Notas forman parte integrante de los Estados Financieros

CONTADOR GENERAL
WILDORO GRONERT ALVA
DNI 01062777
MAT. Nº 19265
12/11/2021 14:18:57

DIRECTOR GENERAL DE ADMINISTRACION
JOSE TITO PEÑALOZA VARGAS
DNI 09765509
12/11/2021 14:45:50

TITULAR DE LA ENTIDAD
JUAN CARLOS MEJIA CORNEJO
DNI 08271955
12/11/2021 16:11:38

MINISTERIO DE ECONOMÍA Y FINANZAS
Dirección General de Contabilidad Pública
Versión 210602

ESTADO DE CAMBIOS EN EL PATRIMONIO NETO
Por el periodo terminado al 30 de Setiembre de 2021
(EN SOLES)

SECTOR : 01 PRESIDENCIA CONSEJO MINISTROS
ENTIDAD : 022 ORGANISMO SUPERVISOR DE LA INVERSION EN INFRAESTRUCTURA DE TRANSPORTE DE USO PUBLICO

EF-3

CONCEPTOS	HACIENDA NACIONAL	HACIENDA NACIONAL ADICIONAL	RESULTADOS NO REALIZADOS	RESERVAS	RESULTADOS ACUMULADOS	TOTAL
SALDO INICIAL AL 01 DE ENERO DE 2020	24,623,638.44	0.00	0.00	0.00	(49,251,068.18)	(24,627,429.74)
Ajustes de Ejercicios Anteriores	0.00	0.00	0.00	0.00	3,640,357.90	3,640,357.90
Traspasos y Remesas del Tesoro Público	0.00	0.00	0.00	0.00	0.00	0.00
Traspasos y Remesas de Otras Entidades	0.00	0.00	0.00	0.00	0.00	0.00
Traspasos de Documentos	0.00	0.00	0.00	0.00	0.00	0.00
Otras Operaciones Patrimoniales	0.00	0.00	0.00	0.00	0.00	0.00
Superávit (Déficit) del Ejercicio	0.00	0.00	0.00	0.00	(8,777,954.39)	(8,777,954.39)
Traslados entre Cuentas Patrimoniales	0.00	0.00	0.00	0.00	0.00	0.00
Traslado de Saldos por Fusión, Extinción, Adscripción	0.00	0.00	0.00	0.00	0.00	0.00
SALDOS AL 30 DE SETIEMBRE DE 2020	24,623,638.44	0.00	0.00	0.00	(54,388,664.67)	(29,765,026.23)
SALDO INICIAL AL 01 DE ENERO DE 2021	24,623,638.44	0.00	0.00	0.00	(49,276,017.65)	(24,652,379.21)
Ajustes de Ejercicios Anteriores	0.00	0.00	0.00	0.00	0.00	0.00
Traspasos y Remesas del Tesoro Público	0.00	0.00	0.00	0.00	0.00	0.00
Traspasos y Remesas de Otras Entidades	0.00	0.00	0.00	0.00	0.00	0.00
Traspasos de Documentos	0.00	0.00	0.00	0.00	0.00	0.00
Otras Operaciones Patrimoniales (Nota)	0.00	0.00	0.00	0.00	0.00	0.00
Superávit (Déficit) del Ejercicio	0.00	0.00	0.00	0.00	(2,593,777.85)	(2,593,777.85)
Traslados entre Cuentas Patrimoniales	0.00	0.00	0.00	0.00	0.00	0.00
Traslado de Saldos por Fusión, Extinción, Adscripción	0.00	0.00	0.00	0.00	0.00	0.00
SALDOS AL 30 DE SETIEMBRE DE 2021	24,623,638.44	0.00	0.00	0.00	(51,869,795.50)	(27,246,157.06)

- Las Notas deben ser explicativas.

CONTADOR GENERAL
WILDORO GRONERT ALVA
DNI 01062777
MAT. Nº 19265
12/11/2021 14:19:08

DIRECTOR GENERAL DE ADMINISTRACION
JOSE TITO PEÑALOZA VARGAS
DNI 09765509
12/11/2021 14:46:00

TITULAR DE LA ENTIDAD
JUAN CARLOS MEJIA CORNEJO
DNI 08271955
12/11/2021 16:11:47

MINISTERIO DE ECONOMÍA Y FINANZAS
Dirección General de Contabilidad Pública
Versión 210602

ESTADO DE FLUJOS DE EFECTIVO
Por el periodo terminado al 30 de Setiembre de 2021
(EN SOLES)

SECTOR : 01 PRESIDENCIA CONSEJO MINISTROS
ENTIDAD : 022 ORGANISMO SUPERVISOR DE LA INVERSION EN INFRAESTRUCTURA DE TRANSPORTE DE USO PUBLICO

EF-4

CONCEPTOS	Del 01 de enero al 30 de setiembre de 2021	Del 01 de enero al 30 de setiembre de 2020
A.- ACTIVIDADES DE OPERACION		
Cobranza de Impuestos, Contribuciones y Derechos Administrativos (Nota)	0.00	0.00
Cobranza de Aportes por regulaciòn	57,013,637.18	45,326,767.40
Cobranza de Venta de Bienes y Servicios y Renta de la Propiedad	2,787,976.74	2,763,540.24
Donaciones y Transferencias Recibidas (Nota)	0.00	0.00
Traspasos y Remesas Recibidas del Tesoro Público (Nota)	0.00	2,644,177.96
Otros (Nota)	116,291,732.74	1,072,080.68
MENOS		
Pago a Proveedores de Bienes y Servicios (Nota)	(21,573,837.40)	(21,104,731.60)
Pago de Remuneraciones y Obligaciones Sociales	(32,584,716.64)	(32,762,365.31)
Pago de Otras Retribuciones y Complementarias	0.00	0.00
Pago de Pensiones y Otros Beneficios	0.00	0.00
Pago por Prestaciones y Asistencia Social	(532,247.10)	(562,485.49)
Transferencias, Subsidios y Subvenciones Sociales Otorgadas	(58,553.00)	0.00
Donaciones y Transferencias Otorgadas (Nota)	0.00	(128,408.45)
Traspasos y Remesas Otorgadas al Tesoro Público (Nota)	0.00	0.00
Otros (Nota)	0.00	0.00
AUMENTO (DISMINUCION) DEL EFECTIVO Y EQUIVALENTE DE EFECTIVO PROVENIENTE DE ACTIVIDAD DE OPERACIÓN	121,343,992.52	(2,751,424.57)
B.- ACTIVIDADES DE INVERSION		
Cobranza por Venta de Vehículos, Maquinarias y Otros	0.00	0.00
Cobranza por Venta de Edificios y Activos No Producidos (Nota)	0.00	0.00
Cobranza por Venta de Otras Cuentas del Activo (Nota)	0.00	0.00
Otros (Nota)	0.00	0.00
MENOS		
Pago por Compra de Vehículos, Maquinarias y Otros	(10,453.29)	(655,202.11)
Pago por Compra de Edificios y Activos No Producidos (Nota)	0.00	0.00
Pago por Construcciones en Curso (Nota)	0.00	0.00
Pago por Compra de Otras Cuentas del Activo (Nota)	(631,125.83)	(96,775.00)
Otros (Nota)	0.00	0.00
AUMENTO (DISMINUCION) DEL EFECTIVO Y EQUIVALENTE DE EFECTIVO PROVENIENTE DE ACTIVIDAD DE INVERSION	(641,579.12)	(751,977.11)
C.- ACTIVIDADES DE FINANCIAMIENTO		
Colocaciones de Valores y Otros Documentos (Nota)	0.00	0.00
Endeudamiento Interno y/o Externo (Nota)	0.00	0.00
Otros (Nota)	0.00	0.00
MENOS		
Amortización, Intereses, Comisiones y Otros Gastos de la Deuda (Nota)	0.00	0.00
Otros (Nota)	0.00	0.00
Traslado de Saldos por Fusión, Extinción, Adscripción	0.00	0.00
AUMENTO (DISMINUCION) DEL EFECTIVO Y EQUIVALENTE DE EFECTIVO PROVENIENTE DE ACTIVIDAD DE FINANCIAMIENTO	0.00	0.00
D.- AUMENTO (DISMINUCION) DEL EFECTIVO Y EQUIVALENTE DE EFECTIVO	120,702,413.40	(3,503,401.68)
E.- DIFERENCIA DE CAMBIO DE EFECTIVO Y EQUIVALENTE AL EFECTIVO	1,406,403.44	0.00
F.- SALDO EFECTIVO Y EQUIVALENTE DE EFECTIVO AL INICIO DEL EJERCICIO	20,268,454.45	19,397,448.99
G.- SALDO EFECTIVO Y EQUIVALENTE DE EFECTIVO AL FINALIZAR EL EJERCICIO	142,377,271.29	15,894,047.31

Las Notas deben ser explicativas

CONTADOR GENERAL	DIRECTOR GENERAL DE ADMINISTRACION	TITULAR DE LA ENTIDAD
WILDORO GRONERT ALVA	JOSE TITO PEÑALOZA VARGAS	JUAN CARLOS MEJIA CORNEJO
DNI 01062777	DNI 09765509	DNI 08271955
MAT. Nº 19265	12/11/2021 14:46:06	12/11/2021 16:11:55
12/11/2021 14:19:19		

PRESUPUESTO INSTITUCIONAL DE INGRESOS
AL 30 DE SETIEMBRE DE 2021
(EN SOLES)

SECTOR : 01 PRESIDENCIA CONSEJO MINISTROS
ENTIDAD : 022 ORGANISMO SUPERVISOR DE LA INVERSION EN INFRAESTRUCTURA DE TRANSPORTE DE USO PUBLICO

PP1

CONCEPTOS	PRESUPUESTO INSTITUCIONAL DE APERTURA - PIA	MODIFICACIONES				PRESUPUESTO INSTITUCIONAL MODIFICADO - PIM
		CRÉDITOS SUPLEMENTARIOS	TRANSFERENCIAS INSTITUCIONALES	REESTRUCTURACIÓN DE FUENTES (2)	REDUCCIONES (1)	
2 RECURSOS DIRECTAMENTE RECAUDADOS						
09 RECURSOS DIRECTAMENTE RECAUDADOS						
INGRESOS CORRIENTES	**75,600,919**	**3,126,662**				**78,727,581**
1.3 VENTA DE BIENES Y SERVICIOS Y DERECHOS ADMINISTRATIVOS	4,547,553					4,547,553
1.5 OTROS INGRESOS	71,053,366	3,126,662				74,180,028
FINANCIAMIENTO		**11,306,181**				**11,306,181**
1.9 SALDOS DE BALANCE		11,306,181				11,306,181
TOTAL RECURSOS DIRECTAMENTE RECAUDADOS	**75,600,919**	**14,432,843**				**90,033,762**
TOTAL GENERAL	**75,600,919**	**14,432,843**				**90,033,762**

Las Fuentes de Financiamiento y los conceptos del ingreso se adecuarán a los clasificadores vigentes para el período.
* De Fondos Públicos
** Bonos Soberanos
(1) Solo para el tipo de Modificación 7 Reducciones de Marco
(2) No aplica para Gobiernos Locales, Mancomunidades Municipales, Institutos Viales Provinciales, Municipalidades de Centros Poblados y Sociedades de Beneficencia Pública

DIRECTOR DE PRESUPUESTO
VICTOR HUGO LA ROSA ROSADO
DNI 07546366
12/11/2021 14:17:03

DIRECTOR GENERAL DE ADMINISTRACION
JOSE TITO PEÑALOZA VARGAS
DNI 09765509
12/11/2021 14:46:11

TITULAR DE LA ENTIDAD
JUAN CARLOS MEJIA CORNEJO
DNI 08271955
12/11/2021 16:12:08

PRESUPUESTO INSTITUCIONAL DE GASTOS
AL 30 DE SETIEMBRE DE 2021
(EN SOLES)

SECTOR : 01 PRESIDENCIA CONSEJO MINISTROS
ENTIDAD : 022 ORGANISMO SUPERVISOR DE LA INVERSION EN INFRAESTRUCTURA DE TRANSPORTE DE USO PUBLICO

PP2

CONCEPTO	PRESUPUESTO INSTITUCIONAL DE APERTURA - PIA	MODIFICACIONES					PRESUPUESTO INSTITUCIONAL MODIFICADO - PIM
		CRÉDITOS SUPLEMENTARIOS	TRANSFERENCIAS INSTITUCIONALES	REESTRUCTURACIÓN DE FUENTES (2)	REDUCCIONES (1)	ANULACIONES Y HABILITACIONES	
2 RECURSOS DIRECTAMENTE RECAUDADOS							
09 RECURSOS DIRECTAMENTE RECAUDADOS							
GASTOS CORRIENTES	**75,600,919**	**13,481,214**				**(317,207)**	**88,764,926**
2.1 PERSONAL Y OBLIGACIONES SOCIALES	28,115,484						28,115,484
2.2 PENSIONES Y OTRAS PRESTACIONES SOCIALES	643,182					87,715	730,897
2.3 BIENES Y SERVICIOS	46,739,179	13,481,214				(596,475)	59,623,918
2.4 DONACIONES Y TRANSFERENCIAS	73,074					58,553	131,627
2.5 OTROS GASTOS	30,000					133,000	163,000
GASTOS DE CAPITAL		**951,629**				**317,207**	**1,268,836**
2.6 ADQUISICION DE ACTIVOS NO FINANCIEROS		951,629				317,207	1,268,836
TOTAL RECURSOS DIRECTAMENTE RECAUDADOS	**75,600,919**	**14,432,843**					**90,033,762**
TOTAL GENERAL	**75,600,919**	**14,432,843**					**90,033,762**

Las Fuentes de Financiamiento y los conceptos del gasto se adecuarán a los clasificadores vigentes para el período.
(1) Solo para el tipo de Modificación 7 Reducciones de Marco
(2) No aplica para Gobiernos Locales, Mancomunidades Municipales, Institutos Viales Provinciales, Municipalidades de Centros Poblados y Sociedades de Beneficencia Pública

DIRECTOR DE PRESUPUESTO
VICTOR HUGO LA ROSA ROSADO
DNI 07546366
12/11/2021 14:17:13

DIRECTOR GENERAL DE ADMINISTRACION
JOSE TITO PEÑALOZA VARGAS
DNI 09765509
12/11/2021 14:46:17

TITULAR DE LA ENTIDAD
JUAN CARLOS MEJIA CORNEJO
DNI 08271955
12/11/2021 16:12:16

ESTADO DE EJECUCIÓN DEL PRESUPUESTO DE INGRESOS Y GASTOS
AL 30 DE SETIEMBRE DE 2021
(EN SOLES)

SECTOR : 01 PRESIDENCIA CONSEJO MINISTROS
ENTIDAD : 022 ORGANISMO SUPERVISOR DE LA INVERSION EN INFRAESTRUCTURA DE TRANSPORTE DE USO PUBLICO

EP-1

RECURSOS PÚBLICOS	EJECUCIÓN INGRESOS	GASTOS PÚBLICOS	EJECUCIÓN GASTOS
2 RECURSOS DIRECTAMENTE RECAUDADOS		**2 RECURSOS DIRECTAMENTE RECAUDADOS**	
09 RECURSOS DIRECTAMENTE RECAUDADOS	195,228,760.43	09 RECURSOS DIRECTAMENTE RECAUDADOS	57,387,676.17
INGRESOS CORRIENTES	**176,092,027.31**	**GASTOS CORRIENTES**	**56,752,954.74**
1.3 VENTA DE BIENES Y SERVICIOS Y DERECHOS ADMINISTRATIVOS	2,752,716.75	2.1 PERSONAL Y OBLIGACIONES SOCIALES	17,890,652.04
1.5 OTROS INGRESOS	173,339,310.56	2.2 PENSIONES Y OTRAS PRESTACIONES SOCIALES	532,247.10
FINANCIAMIENTO	**19,136,733.12**	2.3 BIENES Y SERVICIOS	38,108,502.60
1.9 SALDOS DE BALANCE	19,136,733.12	2.4 DONACIONES Y TRANSFERENCIAS	58,553.00
		2.5 OTROS GASTOS	163,000.00
		GASTOS DE CAPITAL	**634,721.43**
		2.6 ADQUISICION DE ACTIVOS NO FINANCIEROS	634,721.43
TOTAL RECURSOS DIRECTAMENTE RECAUDADOS	**195,228,760.43**	**TOTAL RECURSOS DIRECTAMENTE RECAUDADOS**	**57,387,676.17**
TOTAL GENERAL	**195,228,760.43**	**TOTAL GENERAL**	**57,387,676.17**

Los Ingresos y Gastos por Fuente de Financiamiento se adecuaran a las disposiciones vigentes para el periodo.

* De Fondos Públicos

** Bonos Soberanos

CONTADOR GENERAL
WILDORO GRONERT ALVA
DNI 01062777
MAT. Nº 19265
12/11/2021 14:19:28

DIRECTOR GENERAL DE ADMINISTRACION
JOSE TITO PEÑALOZA VARGAS
DNI 09765509
12/11/2021 14:46:22

TITULAR DE LA ENTIDAD
JUAN CARLOS MEJIA CORNEJO
DNI 08271955
12/11/2021 16:12:25

SISTEMA ADMINISTRATIVO DE TESORERIA
ANEXO 5.1
CARTAS FIANZAS

1	**Sector**	01 PRESIDENCIA DE CONSEJOS DE MINISTROS
2	**Pliego**	022 Organismo Supervisor de la Inversión en Infraestructura de Transporte de Uso Público - OSITRAN
3	**Unidad Ejecutora**	Organismo Supervisor de la Inversión en Infraestructura de Transporte de Uso Público - OSITRAN
4	**Fecha Corte**	31/01/2022

N°	Proveedor / Empresa	Cartas Fianza											
		Solidaria	Irrevocable	Incondicional	Realización Automática	Carta Fianza N°	Entidad Financiera	Importe de la Fianza		Fecha de Emisión	Fecha de Expiración	Vigencia	Observaciones
								Soles	Dolares				A
1	INDENOVA SUCURSAL DEL PERU	✓	✓	✓	✓	0011-0708-9800146042-51	CONTINENTAL	S/ 20,050.80		14/12/2021	31/01/2023	31/01/2023	FIEL CUMPLIMIENTO
2	INDENOVA SUCURSAL DEL PERU	✓	✓	✓	✓	0011-0708-9800146034-58	CONTINENTAL	S/ 3,850.00		14/12/2021	31/01/2023	31/01/2023	FIEL CUMPLIMIENTO
3	INDENOVA SUCURSAL DEL PERU	✓	✓	✓	✓	0011-0708-9800146026-54	CONTINENTAL	S/ 1,500.00		14/12/2021	31/01/2023	31/01/2023	FIEL CUMPLIMIENTO
4	AMERICA MOVIL PERU S.A.C	✓	✓	✓	✓	5392601355	CITIBANK	S/ 10,138.00		01/04/2021	30/06/2022	30/06/2022	FIEL CUMPLIMIENTO
5	CENTRO NACIONAL DE SERVICIOS S.A.C.	✓	✓	✓	✓	D193-01860352	BCP	S/ 110,120.23		18/04/2018	14/04/2022	14/04/2022	FIEL CUMPLIMIENTO
6	CONSORCIO ANCON 5	✓	✓	✓	✓	001158384408	BANCO PICHINCHA	S/ 168,200.30		20/12/2021	30/06/2022	30/06/2022	FIEL CUMPLIMIENTO
7	CONSORCIO ANCON 5	✓	✓	✓		4410069971.08	BanBif	S/ 258,035.11		24/12/2021	30/06/2022	30/06/2022	FIEL CUMPLIMIENTO
8	CONSORCIO ANCON 5	✓	✓	✓	✓	G708104	BCP	S/ 191,931.43		20/12/2021	30/06/2022	30/06/2022	FIEL CUMPLIMIENTO
9	CONSORCIO ANCON 5	✓	✓	✓	✓	4410064694.08	BanBif	S/ 261,554.45		29/12/2021	30/06/2022	30/06/2022	FIEL CUMPLIMIENTO
10	CONSORCIO ANCON 5	✓	✓	✓	✓	000894679030	BANCO PICHINCHA	S/ 29,814.75		17/12/2021	30/06/2022	30/06/2022	FIEL CUMPLIMIENTO
11	CONSORCIO ANCON 5	✓	✓	✓	✓	10536016006	SCOTIABANK	S/ 130,777.23		01/04/2021	31/03/2022	31/03/2022	FIEL CUMPLIMIENTO
12	CONSORCIO ANCON 5	✓	✓	✓	✓	G711286	BCP	S/ 81,473.49		20/12/2021	30/06/2022	30/06/2022	FIEL CUMPLIMIENTO
13	CONSORCIO ANCON 5	✓	✓	✓	✓	0011-0708-9800105540-53	CONTINENTAL	S/ 11,765.20		29/10/2019	30/04/2022	30/04/2022	FIEL CUMPLIMIENTO
14	CONSORCIO ANCON 5	✓	✓	✓	✓	0011-0708-9800105508-50	CONTINENTAL	S/ 14,908.00		22/05/2017	30/04/2022	30/04/2022	FIEL CUMPLIMIENTO
15	CONSORCIO ANCON 5	✓	✓	✓	✓	0011-0708-9800105532-50	CONTINENTAL	S/ 14,908.00		24/05/2017	30/04/2022	30/04/2022	FIEL CUMPLIMIENTO
16	CONSORCIO ANCON 5	✓	✓	✓	✓	0011-0708-9800110145-54	CONTINENTAL	S/ 258,035.11		25/10/2017	30/04/2022	30/04/2022	FIEL CUMPLIMIENTO
17	CONSORCIO ANCON 5	✓	✓	✓	✓	010514090-007	SCOTIABANK	S/ 191,932.00		20/05/2021	31/05/2022	31/05/2022	FIEL CUMPLIMIENTO
18	CONSORCIO ANCON 5	✓	✓	✓	✓	0011-0708-9800126041-57	CONTINENTAL	S/ 168,201.00		01/09/2019	31/05/2022	31/05/2022	FIEL CUMPLIMIENTO
19	CONSORCIO CONCESIONES VIALES (RAUROSMX S.A. DE C.V SUCURSAL DEL PERU)	✓	✓	✓	✓	10625289-000	SCOTIABANK	S/ 405,800.75		01/03/2021	31/03/2022	31/03/2022	**ADELANTO DIRECTO**
20	CONSORCIO CONCESIONES VIALES (RAUROSMX S.A. DE C.V SUCURSAL DEL PERU)	✓	✓	✓	✓	10625293-000	SCOTIABANK	S/ 887,900.00		01/03/2021	31/03/2022	31/03/2022	FIEL CUMPLIMIENTO
21	CONSORCIO CONSERVACIÓN LINEA 1	✓	✓	✓	✓	0011-0708-9800130243-53	CONTINENTAL	S/ 1,223,081.00		21/12/2021	25/03/2022	25/03/2022	FIEL CUMPLIMIENTO
22	CONSORCIO CONSERVACIÓN LINEA 1	✓	✓	✓		0011-0170-9800012557-89	CONTINENTAL	S/ 344,972.00		20/12/2021	30/03/2022	30/03/2022	FIEL CUMPLIMIENTO
23	CONSORCIO PUCUSANA	✓	✓	✓	✓	000971319110	BANCO PICHINCHA	S/ 125,600.00		14/11/2018	17/04/2022	17/04/2022	FIEL CUMPLIMIENTO
24	CONSORCIO PUCUSANA	✓	✓	✓	✓	000971320055	BANCO PICHINCHA	S/ 144,045.00		14/11/2018	17/04/2022	17/04/2022	FIEL CUMPLIMIENTO
25	CONSORCIO SUPERVISOR ACRUTA - EURO	✓	✓	✓	✓	0011-0347-9800202137-20	CONTINENTAL	S/ 900,000.00		01/01/2021	03/07/2022	03/07/2022	**ADELANTO DIRECTO**
26	CONSORCIO SUPERVISOR ACRUTA - EURO	✓	✓	✓	✓	3002021017576-1	AVLA	S/ 2,678,202.01		01/01/2021	04/04/2022	04/04/2022	FIEL CUMPLIMIENTO
27	CONSORCIO SUPERVISOR ACRUTA - EURO	✓	✓	✓	✓	3002021017548-1	AVLA	S/ 569,744.98		01/01/2021	04/04/2022	04/04/2022	**ADELANTO DIRECTO**
28	CONSORCIO SUPERVISORES LINEA 1	✓	✓	✓	✓	0011-0708-9800146824-52	CONTINENTAL	S/ 625,201.20		14/01/2022	18/02/2022	18/02/2022	FIEL CUMPLIMIENTO
29	CONSORCIO SUPERVISORES LINEA 1	✓	✓	✓	✓	E0142-00-2022	SECREX	S/ 176,339.00		18/01/2022	16/02/2022	16/02/2022	FIEL CUMPLIMIENTO

Visado por: MERCADO TOLEDO
Ricardo Javier FAU 20420248645 soft
Motivo: Firma Digital
Fecha: 08/02/2022 10:07:26 -0500

N°	Proveedor / Empresa	Cartas Fianza				Carta Fianza N°	Entidad Financiera	Importe de la Fianza		Fecha de Emisión	Fecha de Expiración	Vigencia	Observaciones
		Solidaria	Irrevocable	Incondicional	Realización Automática			Soles	Dolares				A
30	CONSORCIO SUPERVISOR RED VIAL 4	✓	✓	✓	✓	0011-0378-9800241840-72	CONTINENTAL	S/ 62,896.03		31/12/2021	25/04/2022	25/04/2022	FIEL CUMPLIMIENTO
31	CONSORCIO SUPERVISOR RED VIAL 4	✓	✓	✓		D193-02027729	BCP	S/ 41,930.69		31/12/2021	31/12/2022	31/12/2022	FIEL CUMPLIMIENTO
32	CONSORCIO VIAL DEL ALTIPLANO S.A.	✓	✓	✓	✓	220301742-R1	INSUR S.A.	S/ 147,850.00		08/09/2021	27/03/2022	27/03/2022	FIEL CUMPLIMIENTO
33	CONSORCIO VIAL DEL ALTIPLANO S.A.	✓	✓	✓		000831531916	BANCO PICHINCHA	S/ 549,571.08		07/12/2021	03/03/2022	03/03/2022	FIEL CUMPLIMIENTO
34	CONSORCIO VIAL DEL ALTIPLANO S.A.	✓	✓	✓	✓	221300870	INSUR S.A.	S/ 214,749.54		08/06/2021	08/06/2022	08/06/2022	FIEL CUMPLIMIENTO
35	DOMAIN CONSULTING	✓	✓	✓	✓	0011-0142-9800039215-73	CONTINENTAL	S/ 1,770.00		26/11/2021	25/02/2022	25/02/2022	FIEL CUMPLIMIENTO
36	DOMAIN CONSULTING	✓	✓	✓	✓	0011-0142-9800039193-72	CONTINENTAL	S/ 2,478.00		26/11/2021	26/12/2022	26/12/2022	FIEL CUMPLIMIENTO
37	DULANTO ABOGADOS & ASOCIADOS E.I.R.L.	✓	✓	✓		D193-02212200	BCP	S/ 11,160.00		10/02/2021	08/02/2022	08/02/2022	FIEL CUMPLIMIENTO
38	GRUPO ELECTRODATA S.A.C.	✓	✓	✓	✓	0011-0380-9800254722-36	CONTINENTAL	S/ 23,183.76		07/02/2020	04/02/2022	04/02/2022	FIEL CUMPLIMIENTO
39	GRUPO VICMER SECURITY S.A.C.	✓	✓	✓	✓	10619709-001	SCOTIABANK	S/ 138,305.00		15/10/2020	19/08/2022	19/08/2022	FIEL CUMPLIMIENTO
40	GTD PERU S.A	✓	✓	✓		D193-02011106	BCP	S/ 189,985.00		01/06/2019	25/04/2022	25/04/2022	FIEL CUMPLIMIENTO
41	GTD PERU S.A	✓	✓	✓		D193-02243130	BCP	S/ 47,343.14		17/06/2021	12/06/2022	12/06/2022	FIEL CUMPLIMIENTO
42	IRON MOUNTAIN PERU S.A	✓	✓	✓		D000-03499620	BCP	S/ 56,530.00		02/06/2021	28/05/2022	28/05/2022	FIEL CUMPLIMIENTO
43	LA PROTECTORA CORREDORES DE SEGUROS S.A	✓	✓	✓	✓	0011-0378-9800296890-71	CONTINENTAL	S/ 30,000.00		24/06/2021	11/06/2022	11/06/2022	FIEL CUMPLIMIENTO
44	LUIS FELIPE BRAMONT-ARIAS TORRES	✓	✓	✓	✓	0011-0178-9800064089-10	CONTINENTAL	S/ 15,000.00		10/06/2021	03/06/2023	03/06/2023	FIEL CUMPLIMIENTO
45	PREDIQT SAC	✓	✓	✓	✓	D193-02288672	BCP	S/ 31,944.96		25/11/2021	25/11/2022	25/11/2022	FIEL CUMPLIMIENTO
46	VILLAVICENCIO MEZA RIVERA ABOGADOS SOCIEDAD CIVIL DE RESPONSABILIDAD LIMITADA	✓	✓	✓	✓	96313-2	INTERBANK	S/ 11,500.00		01/01/2021	03/01/2023	03/01/2023	FIEL CUMPLIMIENTO
47	CONSORCIO SUPERVISOR OLLACHEA	✓	✓	✓	✓	E0004-03-2021	SECREX		$79,101.00	20/12/2021	28/06/2022	28/06/2022	**ADELANTO DIRECTO**
48	CONSORCIO SUPERVISOR OLLACHEA	✓	✓	✓	✓	E0115-01-2021	SECREX		$63,114.00	27/12/2021	08/01/2023	08/01/2023	FIEL CUMPLIMIENTO
49	CONSORCIO SUPERVISOR OLLACHEA	✓	✓	✓	✓	E0117-02-2021	SECREX		$39,551.00	27/12/2021	08/01/2023	08/01/2023	**ADELANTO DIRECTO**
50	CONSORCIO SUPERVISOR OLLACHEA	✓	✓	✓	✓	4410083164.01	BanBif		$126,227.00	27/12/2021	15/01/2023	15/01/2023	FIEL CUMPLIMIENTO
51	CONSORCIO SUPERVISOR OLLACHEA	✓	✓	✓	✓	4410083163.01	BanBif		$79,101.00	27/12/2021	15/01/2023	15/01/2023	**ADELANTO DIRECTO**
52	CONSORCIO SUPERVISOR OLLACHEA	✓	✓	✓	✓	E0003-02-2021	SECREX		$126,227.00	20/12/2021	28/06/2022	28/06/2022	FIEL CUMPLIMIENTO
53	CERTIFER S.A.	✓	✓	✓	✓	10478459-010	SCOTIABANK		$335,977.22	07/06/2021	06/09/2022	06/09/2022	FIEL CUMPLIMIENTO
54	CONSORCIO MOFFATT NICHOL-VELNEC	✓	✓	✓	✓	0011-0708-9800101308-59	CONTINENTAL		$232,726.75	08/11/2019	28/02/2022	28/02/2022	FIEL CUMPLIMIENTO
55	CONSORCIO MOFFATT NICHOL-VELNEC	✓	✓	✓	✓	0011-0708-9800101294-51	CONTINENTAL		$223,600.22	16/11/2017	05/03/2022	05/03/2022	FIEL CUMPLIMIENTO
56	CONSORCIO PRO AEROPUERTO	✓	✓	✓	✓	G705743	BCP		$202,990.68	30/11/2017	30/06/2022	30/06/2022	FIEL CUMPLIMIENTO
57	CONSORCIO SUPERVISOR AZANGARO	✓	✓	✓	✓	G710258	BCP		$53,419.00	03/05/2019	23/04/2022	23/04/2022	**ADELANTO DIRECTO**
58	CONSORCIO SUPERVISOR AZANGARO	✓	✓	✓	✓	G710180	BCP		$68,908.00	16/04/2019	23/04/2022	23/04/2022	FIEL CUMPLIMIENTO
59	CONSORCIO SUPERVISOR AZANGARO	✓	✓	✓	✓	G711695	BCP		$40,918.93	05/07/2021	30/06/2022	30/06/2022	FIEL CUMPLIMIENTO
60	CONSORCIO SUPERVISOR CESEL - INECO	✓	✓	✓	✓	0011-0949-9800105657-55	CONTINENTAL		$1,911,600.00	01/12/2019	26/11/2022	26/11/2022	FIEL CUMPLIMIENTO
61	CONSORCIO SUPERVISOR CESEL - INECO	✓	✓	✓	✓	441007920702	B.I.F.		$1,274,400.00	01/11/2020	22/11/2022	22/11/2022	FIEL CUMPLIMIENTO
62	CONSORCIO SUPERVISOR CESEL - INECO	✓	✓	✓	✓	0011-0949-9800055404-52	CONTINENTAL		$1,755,616.46	05/12/2017	27/02/2022	27/02/2022	FIEL CUMPLIMIENTO
63	CONSORCIO SUPERVISOR CESEL - INECO	✓	✓	✓	✓	0011-0949-9800041233-52	CONTINENTAL		$2,633,424.70	06/12/2017	24/02/2022	24/02/2022	FIEL CUMPLIMIENTO
64	CONSORCIO SUPERVISOR INTERNACIONAL LINEAS 2	✓	✓	✓	✓	G707518	BCP		$11,065,000.00	17/03/2017	19/03/2022	19/03/2022	FIEL CUMPLIMIENTO
65	CONSORCIO SUPERVISOR NOR ORIENTAL	✓	✓	✓	✓	EO232-53-2006	SECREX		$1,231,137.54	01/08/2020	17/03/2022	17/03/2022	FIEL CUMPLIMIENTO
66	CONSORCIO SUPERVISOR RED VIAL 4	✓	✓	✓	✓	0011-0586-9800155481-59	CONTINENTAL		$161,778.83	27/09/2017	30/06/2022	30/06/2022	**ADELANTO DIRECTO**

N°	Proveedor / Empresa	Cartas Fianza											
		Solidaria	Irrevocable	Incondicional	Realización Automática	Carta Fianza N°	Entidad Financiera	Importe de la Fianza		Fecha de Emisión	Fecha de Expiración	Vigencia	Observaciones
								Soles	Dolares				A
67	CONSORCIO SUPERVISOR RED VIAL 4	✓	✓	✓	✓	0011-0586-9800200827-58	CONTINENTAL		$412,078.98	29/12/2017	30/06/2022	30/06/2022	FIEL CUMPLIMIENTO
68	CONSORCIO SUPERVISOR RED VIAL 4	✓	✓	✓	✓	0011-0947-9800022513-90	CONTINENTAL		$618,118.48	05/09/2017	27/06/2022	27/06/2022	FIEL CUMPLIMIENTO
69	CONSORCIO SUPERVISOR RED VIAL 4	✓	✓	✓	✓	0011-0378-9800255612-78	CONTINENTAL		$293,906.58	03/07/2017	25/04/2022	25/04/2022	**ADELANTO DIRECTO**
70	CONSORCIO SUPERVISOR RED VIAL 4	✓	✓	✓	✓	0011-0125-9800011245-22	CONTINENTAL		$110,304.21	22/07/2017	26/04/2022	26/04/2022	**ADELANTO DIRECTO**
71	CONSORCIO SUPERVISOR RED VIAL 4	✓	✓	✓	✓	0011-0586-9800306994-59	CONTINENTAL		$73,536.14	04/09/2017	30/06/2022	30/06/2022	**ADELANTO DIRECTO**
72	CONSORCIO SUPERVISOR VIAL CHIMBOTE	✓	✓	✓	✓	4410082998.01	BanBif		$182,033.00	01/01/2021	14/01/2023	14/01/2023	FIEL CUMPLIMIENTO
73	CONSORCIO SUPERVISOR VIAL CHIMBOTE	✓	✓	✓	✓	4410083002.01	BanBif		$200,754.00	01/01/2021	31/01/2023	31/01/2023	**ADELANTO DIRECTO**
74	CONSORCIO SUPERVISOR VIAL CHIMBOTE	✓	✓	✓	✓	4410086487.00	BanBif		$111,242.00	01/01/2021	01/03/2023	01/03/2023	FIEL CUMPLIMIENTO
75	CONSORCIO SUPERVISOR VIAL CHIMBOTE	✓	✓	✓	✓	4410082999.01	BanBif		$328,506.00	01/01/2021	14/01/2023	14/01/2023	**ADELANTO DIRECTO**
76	CONSORCIO SUPERVISOR VIAL CHIMBOTE	✓	✓	✓	✓	221300164-R2	INSUR S.A.		$50,363.00	01/04/2021	14/01/2023	14/01/2023	**ADELANTO DIRECTO**
77	CONSORCIO SUPERVISOR VIAL CHIMBOTE	✓	✓	✓	✓	4410083406.01	BanBif		$145,626.00	01/04/2021	13/01/2023	13/01/2023	**ADELANTO DIRECTO**
78	CONSORCIO SUPERVISOR VIAL CHIMBOTE	✓	✓	✓	✓	4410083375.00	BanBif		$90,611.62	01/04/2021	18/02/2022	18/02/2022	**ADELANTO DIRECTO**
79	CONSORCIO SUPERVISOR VIAL CHIMBOTE	✓	✓	✓	✓	0011-0787-9800008724-91	CONTINENTAL		$111,241.95	09/11/2021	22/11/2022	22/11/2022	FIEL CUMPLIMIENTO
80	CONSORCIO SUPERVISOR VIAL CHIMBOTE	✓	✓	✓	✓	0011-0787-9800008759-97	CONTINENTAL		$200,753.66	10/11/2021	22/11/2022	22/11/2022	**ADELANTO DIRECTO**
81	CONSORCIO SUPERVISOR VIAL SUR	✓	✓	✓		001219564620	BANCO PICHINCHA		$140,972.29	01/11/2020	17/02/2022	17/02/2022	FIEL CUMPLIMIENTO
82	CONSORCIO SUPERVISOR VIAL SUR	✓	✓	✓		001219564760	BANCO PICHINCHA		$275,311.09	01/11/2020	17/02/2022	17/02/2022	FIEL CUMPLIMIENTO
83	CONSORCIO VIAL NORLIMA	✓	✓	✓	✓	2011/00960-39	DE COMERCIO		$40,483.60	01/04/2021	29/04/2022	29/04/2022	FIEL CUMPLIMIENTO
84	CONSORCIO VIAL NORLIMA- (INTEGRAL)	✓	✓	✓	✓	0011-0708-9800030923-51	CONTINENTAL		$41,710.37	02/08/2017	07/07/2022	07/07/2022	FIEL CUMPLIMIENTO
85	JNR CONSULTORES S.A.	✓	✓	✓	✓	0011010198000217543 1	CONTINENTAL		$199,183.45	01/07/2019	18/03/2022	18/03/2022	FIEL CUMPLIMIENTO
86	TECNICA Y PROYECTOS S.A SUCURSAL DEL PERU	✓	✓	✓	✓	0011-0377-9800213574-91	CONTINENTAL		$518,911.56	01/01/2021	15/02/2022	15/02/2022	FIEL CUMPLIMIENTO
87	TECNICA Y PROYECTOS S.A SUCURSAL DEL PERU	✓	✓	✓	✓	0011-0377-9800213582-94	CONTINENTAL		$613,193.38	01/01/2021	15/02/2022	15/02/2022	**ADELANTO DIRECTO**
						TOTAL		**S/ 11,584,278.24**	**$26,463,660.69**				

RESUMEN DE CARTAS FIANZAS VIGENTES AL 31/01/2022	IMPORTE (S/)	IMPORTE (US$)	TOTAL CARTAS (S/)	TOTAL CARTAS (USD)	TOTAL GENERAL
CARTAS FIANZAS FIEL CUMPLIMIENTO	S/ 9,708,732.51	$23,943,155.27	43	26	69
CARTAS FIANZAS ADELANTO DIRECTO	S/ 1,875,545.73	$2,520,505.42	3	15	18
TOTAL	**S/ 11,584,278.24**	**$26,463,660.69**	**46**	**41**	**87**

SISTEMA ADMINISTRATIVO DE TESORERIA
ANEXO 5.2
DOCUMENTOS VALORADOS

1	**Sector**	01 PRESIDENCIA DE CONSEJOS DE MINISTROS
2	**Pliego**	022 Organismo Supervisor de la Inversión en Infraestructura de Transporte de Uso Público - OSITRAN
3	**Unidad Ejecutora**	Organismo Supervisor de la Inversión en Infraestructura de Transporte de Uso Público - OSITRAN
4	**Fecha Corte**	31/01/2022

N°	Tipo de valorado	Moneda	Monto	Fecha de emisión	Proveedor	Fecha de vencimiento
	A				B	
1						
2						
	Tipo B	Tipo B	Tipo B	Tipo B	Tipo B	Tipo B

Leyenda
A Letra, pagaré, factura negociable, etc.
B Quien firma el documento valorado

NO APLICA

Visado por: MERCADO TOLEDO
Ricardo Javier FAU 20420248645 soft
Motivo: Firma Digital
Fecha: 08/02/2022 10:07:27 -0500

SISTEMA ADMINISTRATIVO DE TESORERIA
ANEXO 5.3
FIDEICOMISOS

1	**Sector**	01 PRESIDENCIA DE CONSEJOS DE MINISTROS
2	**Pliego**	022 Organismo Supervisor de la Inversión en Infraestructura de Transporte de Uso Público - OSITRAN
3	**Unidad Ejecutora**	Organismo Supervisor de la Inversión en Infraestructura de Transporte de Uso Público - OSITRAN
4	**Fecha Corte**	31/01/2022

N°	N° Cuenta	Fiduciario	Fideicomitente	Fideicomisario	Moneda	Saldo a la fecha de corte	Concepto	Contrato o Conveni
	A						B	C
1								
2								
Tipo B	Tipo B	Tipo A - MIF	Tipo B	Tipo B	Tipo A - MIF	Tipo A - MIF	Tipo B	Tipo B

Leyenda

A Digitar los últimos 4 dígitos

B Se refiere al uso actual que tiene la cuenta (por ejemplo, concesiones)

C Adjuntar contrato o convenio suscrito

NO APLICA

Visado por: MERCADO TOLEDO
Ricardo Javier FAU 20420248645 soft
Motivo: Firma Digital
Fecha: 08/02/2022 10:07:14 -0500

CONCILIACIONES BANCARIAS

MES DE ENERO

2022

Visado por: MERCADO TOLEDO
Ricardo Javier FAU 20420248645 soft
Motivo: Firma Digital
Fecha: 08/02/2022 10:07:22 -0500

SISTEMA ADMINISTRATIVO DE TESORERIA
ANEXO 5.4
SALDOS DE CUENTAS

1	**Sector**	01 PRESIDENCIA DE CONSEJOS DE MINISTROS
2	**Pliego**	022 Organismo Supervisor de la Inversión en Infraestructura de Transporte de Uso Público - OSITRAN
3	**Unidad Ejecutora**	Organismo Supervisor de la Inversión en Infraestructura de Transporte de Uso Público - OSITRAN
4	**Fecha Corte**	31/01/2022

N°	N° Cuenta	Entidad Financiera	Saldo a la fecha de corte	Tipo de Instrumento	Moneda	Concepto	Conciliación Bancaria
	A			B		C	D
1	0011-0661-0100036333-61	BBVA CONTINENTAL	3,699,413.72	CUENTA CORRIENTE	SOLES	RECAUDADORA	SI
2	193-1138783-0-57	BANCO DE CREDITO DEL PERU	6,216,156.08	CUENTA CORRIENTE	SOLES	RECAUDADORA	SI
3	193-1569860-1-80	BANCO DE CREDITO DEL PERU	24,722,991.54	CUENTA CORRIENTE	DOLARES AMERICANOS	RECAUDADORA Y SUPERVISION DE OBRAS	SI
4	193-1148572-1-46	BANCO DE CREDITO DEL PERU	134,178.45	CUENTA CORRIENTE	DOLARES AMERICANOS	RETRIBUCION AL ESTADO	SI
5	193-1777577-1-31	BANCO DE CREDITO DEL PERU	-9.99	CUENTA CORRIENTE	DOLARES AMERICANOS	SUPERVISION DE OBRAS	SI
6	000-4174267	SCOTIABANK	642,412.65	CUENTA CORRIENTE	SOLES	RECAUDADORA	SI
7	000-0491543	SCOTIABANK	416.62	CUENTA CORRIENTE	SOLES	RETRIBUCION AL ESTADO	SI
8	005-005202612	BANCO DE LA NACION	0.00	CUENTA CORRIENTE	SOLES	DETRACCION	SI
9	0068-176441	BANCO DE LA NACION	794,146.31	CUENTA CORRIENTE	SOLES	PAGO DE TRIBUTOS Y OTROS	SI
10	0000-876364	BANCO DE LA NACION	0.00	CUENTA CORRIENTE	SOLES	RECAUDADORA	SI
11	0068-375193	BANCO DE LA NACION	0.00	CUENTA CORRIENTE	SOLES	EJECUCION DE CARTA FIANZA	SI
12	06-068-001771	BANCO DE LA NACION	111,578.55	CUENTA CORRIENTE	DOLARES AMERICANOS	EJECUCION DE CARTA FIANZA	SI
13	068-324203	BANCO DE LA NACION	87,424.52	CUENTA CORRIENTE	SOLES	GASTADORA	SI

Leyenda

A Ingrese los 4 ultimos dígitos
B Ejemplo: Cuenta corriente, Cuenta de ahorros
C Se refiere al uso actual que tiene la cuenta (ejemplo: remuneraciones, cuenta central de encargos, etc)
D Adjuntar Conciliación Bancaria por cada una de las cuentas, debidamente firmadas minímamente por el Tesorero y el Administrador

Gerencia de Administración
Jefatura de Tesorería

CONCILIACIÓN BANCARIA AL 31/01/2022
Cta Cte Nº 0011-0661-0100036333-61
BANCO CONTINENTAL -SOLES

A.	**Saldo según libro bancos al 31.12.21**	S/.	**2,340,079.10**
B.	**Depositos Recibidos**		**3,670,453.07**
C.	**Giros Emitidos**		**2,311,118.45**
D.	**Saldo según libro bancos al 31.01.22**		**3,699,413.72**
E.	**Saldo según estado bancario al 31.01.22**		**3,699,413.72**
F.	**Diferencia**		**0.00**

G. <u>Demostración de la diferencia</u>

<u>Cheques en Cartera</u>

N°	**N° Cheque**	**Fecha**	**C/P**	**Razón Social**	**Monto**
1.-					
2.-					
3.-					
				Total cheques en cartera	**0.00**

<u>Cheques en Tránsito</u>

N°	**N° Cheque**	**Fecha**	**C/P**	**Razón Social**	**Monto**
1.-					
2.-					
3.-					
4.-					
				Total cheques en tránsito:	**0.00**

Total demostración de la diferencia: 0.00

LIBRO BANCO DEL MES DE ENERO DE 2022

SECTOR : 01 PRESIDENCIA CONSEJO MINISTROS
PLIEGO : 022 ORGANISMO SUPERVISOR DE LA INVERSION EN INFRAESTRUCTURA DE TRANSPORTE DE USO PUBLICO
EJECUTORA : 001 ORGANISMO SUPERVISOR DE LA INVERSION EN INFRAESTRUCTURA DE TRANSPORTE DE USO PUBLICO [001268]
BANCO : BANCO CONTINENTAL CUENTA CORRIENTE : 0011-0661-0100036333 MONEDA S/.

Fecha	Reg.SIAF	Doc	Num Doc	Nombre		Debe	Haber	
				SALDO AL :	31/12/2021	2,340,079.10		2,340,079.10
05-Ene	0000319	025	55533	NOTA DE ABONO		3,595.37		2,343,674.47
06-Ene	0000011	026	536636	OSITRAN			2,305,879.80	37,794.67
13-Ene	0000132	025	0108	NOTA DE ABONO		99,164.00		136,958.67
13-Ene	0000203	025	0132	NOTA DE ABONO		26,946.00		163,904.67
14-Ene	0000199	025	0128	NOTA DE ABONO		208,691.00		372,595.67
18-Ene	0000202	025	0131	NOTA DE ABONO		591,780.00		964,375.67
19-Ene	0000177	025	0124	NOTA DE ABONO		782,658.00		1,747,033.67
20-Ene	0000196	025	0125	NOTA DE ABONO		1,053,782.00		2,800,815.67
20-Ene	0000219	025	0138	NOTA DE ABONO		610,857.00		3,411,672.67
20-Ene	0000315	025	522533	NOTA DE ABONO		20,857.00		3,432,529.67
20-Ene	0000314	026	633666	OSITRAN			2,343.00	3,430,186.67
21-Ene	0000226	025	0141	NOTA DE ABONO		25,857.00		3,456,043.67
21-Ene	0000227	025	0142	NOTA DE ABONO		67,276.00		3,523,319.67
21-Ene	0000259	025	0149	NOTA DE ABONO		147,886.00		3,671,205.67
21-Ene	0000318	025	55255	NOTA DE ABONO		31,103.70		3,702,309.37
31-Ene	0000317	026	6336363	OSITRAN			420.50	3,701,888.87
31-Ene	0000320	026	36636	OSITRAN			2,475.15	3,699,413.72
				MOVIMIENTO AL :	**31/01/2022**	**6,010,532.17**	**2,311,118.45**	**3,699,413.72**

MOVIMIENTO Y SALDO A LA FECHA
CUENTA CORRIENTE
TITULARES:
ORGANISMO SUPERVISOR DE INVERSION EN TRA NSPORTE DE
CALLE LOS NEGOCIOS 182 PISO 4
NA NO APLICA

L-034 SURQUILLO LIMA LIMA

PERU **0661**

MONEDA: SOLES **RUC 20420248645**

SU EJECUTIVO DE CUENTA ES:
NATALIA RITA CARPIO SIVERIO

FECHA OPER.	FECHA VALOR	DESCRIPCIÓN	OFICINA	CAN	N° OPER.	CARGO/ABONO	ITF	SALDO CONTABLE
		SALDO ANTERIOR						2,340,079.10
04-01	04-01	*COMIS BBVA NET CASH 2022-01	BCA. INTERNET	BIE	5074	-300.00		2,339,779.10
04-01	04-01	PEDRO MIGUEL VALENCIA JULCA	BCA. INTERNET	BIE	5075	131.50		2,339,910.60
04-01	04-01	ELVER BERNARDO TAIRO TAPIA	BCA. INTERNET	BIE	5076	17.00		2,339,927.60
04-01	04-01	LUPE ENITH BARRIA RODRIGUEZ	BCA. INTERNET	BIE	5077	370.22		2,340,297.82
05-01	05-01	JULIO MARTIN CANDELA TEPE	BCA. INTERNET	BIE	5078	398.00		2,340,695.82
05-01	05-01	JOSE MANUEL MUNDACA MAYORGA	BCA. INTERNET	BIE	5079	460.00		2,341,155.82
06-01	06-01	MIGUEL ANGEL CABRERA CARRILLO	BCA. INTERNET	BIE	5080	9.50		2,341,165.32
06-01	06-01	OSITRAN			5081	-2,305,879.80		35,285.52
06-01	06-01	COMISION TRANSFERENCIAS			5082	-22.00		35,263.52
10-01	10-01	REEMBOLSO DE GASTOS DE MOVILIDAD	BCA. INTERNET	BIE	5083	-60.00		35,203.52
13-01	12-01	TIN003 CONCESIONARIA PUERTO AMAZONAS			5084	26,946.00		62,149.52
13-01	13-01	R20562916360TERMINAL PORTUARIO PARACAS S	BCA. INTERNET	BIE	5085	99,164.00		161,313.52
14-01	14-01	APORTE	BCA. INTERNET	BIE	5086	208,691.00		370,004.52
18-01	18-01	TIN018 ORG SUP INVERSION INFRAEST TRANSP			5087	5,520.00		375,524.52
18-01	18-01	APORTE REGULACION DICIEMBRE 2021	BCA. INTERNET	BIE	5088	591,780.00		967,304.52
19-01	19-01	*A/TRANSFER. APM TERMINALS CALLAO SOCI	BCA. INTERNET	BIE	5089	782,658.00		1,749,962.52
20-01	20-01	R20513462388DP WORLD CALLAO SRL	BCA.AUTOMATIC	BBV	5090	629,371.00		2,379,333.52
20-01	20-01	R20557410008METRO DE LIMA LINEA 2 SA	BCA. INTERNET	BIE	5091	1,053,782.00		3,433,115.52
20-01	20-01	*C/ HAB4ta 0120001	BCA. INTERNET	BIE	5092	-5,520.00		3,427,595.52
21-01	21-01	PAGO REGULACION CORRESPONDIENTE AL MES	GL TRANS BANK	VEN	5093	67,276.00		3,494,871.52
21-01	21-01	TIN018 ORG SUP INVERSION INFRAEST TRANSP			5094	3,367.95		3,498,239.47
21-01	21-01	TIN018 ORG SUP INVERSION INFRAEST TRANSP			5095	2,438.19		3,500,677.66
21-01	21-01	TIN018 ORG SUP INVERSION INFRAEST TRANSP			5096	1,460.18		3,502,137.84
21-01	21-01	TIN018 ORG SUP INVERSION INFRAEST TRANSP			5097	1,541.34		3,503,679.18
21-01	21-01	ABONO RECEP. TRANSF.	REC Y DOMICIL	VEN	5098	904,076.97		4,407,756.15
21-01	21-01	ABONO RECEP. TRANSF.	REC Y DOMICIL	VEN	5099	78,621.16		4,486,377.31
21-01	21-01	ABONO RECEP. TRANSF.	REC Y DOMICIL	VEN	5100	19,991.50		4,506,368.81
21-01	21-01	R20100003199EMPRESA NACIONAL DE PUERTOS	BCA.AUTOMATIC	BBV	5101	25,857.00		4,532,225.81
21-01	21-01	PAGO OSITRAN DICIEMBRE 2021	BCA. INTERNET	BIE	5102	147,886.00		4,680,111.81
22-01	22-01	*C/PH4PB CAS ENE-22 0121002	BCA. INTERNET	BIE	5103	-559,165.71		4,120,946.10
22-01	22-01	*C/PH5PB CAP-ENERO 0121001	BCA. INTERNET	BIE	5104	-344,911.26		3,776,034.84
24-01	24-01	*C/ HAB5ta 0124001	BCA. INTERNET	BIE	5105	-3,367.95		3,772,666.89
27-01	27-01	REEMBOLSO DE GASTOS DE MOVILIDAD	BCA. INTERNET	BIE	5106	-266.00		3,772,400.89
27-01	27-01	PAGO DE EPS PLANILLA CAP ENE-22	BCA. INTERNET	BIE	5107	-47,517.46		3,724,883.43
27-01	27-01	PAGO DE EPS PLANILLA CAS ENE-22	BCA. INTERNET	BIE	5108	-19,991.50		3,704,891.93
27-01	27-01	PAGO DE EPS PLANILLA SERVIR ENE-22	BCA. INTERNET	BIE	5109	-1,541.34		3,703,350.59
27-01	27-01	PAGO DE RIMAC SEGURO CAP ENE-22	BCA. INTERNET	BIE	5110	-2,438.19		3,700,912.40
27-01	27-01	PAGO DE RIMAC SEGURO CAS ENE-22	BCA. INTERNET	BIE	5111	-1,460.18		3,699,452.22
31-01	31-01	COMISION DE MANTENIMIENTO			5112	-35.00		3,699,417.22
31-01	31-01	ENVIO DE EXTRACTO DE MOVIMIENTO			5113	-3.50		3,699,413.72

CODIGO CUENTA INTERBANCARIA (CCI)
011 661 000100036333 61

BANCA POR TELÉFONO : 595-0000
BANCA POR INTERNET www.bbvabancocontinental.com

SALDO A NUESTRO FAVOR	SALDO A SU FAVOR
	3,699,413.72

*EN CASO DE RECLAMOS SOBRE OPERACIONES Y SERVICIOS, EL CLIENTE PODRA RECURRIR, INDISTINTAMENTE, A LAS SIGUIENTES INSTANCIAS:
1) A NUESTRA RED DE OFICINAS 2) BANCA POR TELEFONO 595-0000(LIMA) Y (01) 595-0000 (PROVINCIAS) 3) DEFENSORIA DEL CLIENTE FINANCIERO DE ASBANC 4) PLATAFORMA DE ATENCION AL USUARIO DE LA SUPERINTENDENCIA DE BANCA, SEGUROS Y AFP 0 5) INDECOPI

ROGAMOS VERIFIQUE LA INFORMACION CONTENIDA EN ESTE ESTADO DE CUENTA, SI TUVIESE ALGUNA OBSERVACION AL RESPECTO, LE SOLICITAMOS SE PONGA EN CONTACTO CON NOSOTROS DENTRO DE LOS 30 DIAS CALENDARIO SIGUIENTES A LA RECEPCION DE ESTE DOCUMENTO, EN CASO CONTRARIO, DAREMOS POR CONFORMES LOS CARGOS Y ABONOS, ADEMAS DE APROBADO EL SALDO INDICADO.

OFICINA	FECHA	CODIGO DE CUENTA				HOJA
BANCA INSTITUCIONAL	31-01-2022	ENTIDAD	OFICINA	CUENTA	D.C.	1
		0011	0661	0100036333	61	

Gerencia de Administración
Jefatura de Tesorería

CONCILIACIÓN BANCARIA AL 31/01/2022
Cta Cte Nº 193-1138783-0-57
BANCO DE CREDITO - SOLES

A.	**Saldo según libro bancos al 30.11.21**	S/.	**4,294,242.29**
B.	**Depositos Recibidos**		**5,552,067.84**
C.	**Giros Emitidos**		**3,630,154.05**
D.	**Saldo según libro bancos al 31.12.21**		**6,216,156.08**
E.	**Saldo según estado bancario al 31.12.21**		**6,216,156.08**
F.	**Diferencia**		**0.00**

G. Demostración de la diferencia

Cheques en Cartera

Nº	**Nº Cheque**	**Fecha**	**C/P**	**Razón Social**	**Monto**
1.-					
2.-					
3.-					
4.-					
5.-					
6.-					
7.-					
8.-					
				Total cheques en cartera	**0.00**

Cheques en Tránsito

Nº	**Nº Cheque**	**Fecha**	**C/P**	**Razón Social**	**Monto**
1.-					
2.-					
3.-					
4.-					
5.-					
6.-					
				Total cheques en tránsito:	**0.00**
				Total demostración de la diferencia:	**0.00**

LIBRO BANCO DEL MES DE ENERO DE 2022

SECTOR : 01 PRESIDENCIA CONSEJO MINISTROS
PLIEGO : 022 ORGANISMO SUPERVISOR DE LA INVERSION EN INFRAESTRUCTURA DE TRANSPORTE DE USO PUBLICO
EJECUTORA : 001 ORGANISMO SUPERVISOR DE LA INVERSION EN INFRAESTRUCTURA DE TRANSPORTE DE USO PUBLICO [001268]
BANCO : BANCO DE CREDITO CUENTA CORRIENTE : 193-1138783-0-57 MONEDA S/.

Fecha	Reg.SIAF	Doc	Num Doc	Nombre	Debe	Haber	
				SALDO AL : 31/12/2021	4,294,242.29		4,294,242.29
06-Ene	0000011	026	5366366	OSITRAN		3,483,898.51	810,343.78
07-Ene	0000002	025	0101	NOTA DE ABONO	12,286.57		822,630.35
07-Ene	0000003	025	1002	NOTA DE ABONO	220.00		822,850.35
07-Ene	0000004	025	1003	NOTA DE ABONO	82.45		822,932.80
07-Ene	0000005	025	1004	NOTA DE ABONO	440.00		823,372.80
07-Ene	0000151	025	0117	NOTA DE ABONO	346,170.00		1,169,542.80
09-Ene	0000012	025	2225522	NOTA DE ABONO	13,524.71		1,183,067.51
10-Ene	0000165	025	0121	NOTA DE ABONO	16,801.50		1,199,869.01
10-Ene	0000220	025	0139	NOTA DE ABONO	33,471.00		1,233,340.01
10-Ene	0000095	000		SIN DOCUMENTO	19,550.00		1,252,890.01
10-Ene	0000095	000		SIN DOCUMENTO	1,700.00		1,254,590.01
10-Ene	0000012	065	00002305	DIRECCION GENERAL DEL TESORO PUBLICO		13,524.71	1,241,065.30
11-Ene	0000175	025	0122	NOTA DE ABONO	236,140.00		1,477,205.30
12-Ene	0000129	025	0105	NOTA DE ABONO	96.00		1,477,301.30
12-Ene	0000130	025	0106	NOTA DE ABONO	1.00		1,477,302.30
12-Ene	0000134	025	0110	NOTA DE ABONO	184,887.00		1,662,189.30
12-Ene	0000278	025	0154	NOTA DE ABONO	23.00		1,662,212.30
12-Ene	0000279	025	0155	NOTA DE ABONO	1.00		1,662,213.30
13-Ene	0000206	025	0135	NOTA DE ABONO	176.00		1,662,389.30
13-Ene	0000307	025	52552	NOTA DE ABONO	17,614.07		1,680,003.37
14-Ene	0000001	121	25533	DOCUMENTO INTERNO PARA ANULACION Anulado	-1.00		1,680,002.37
14-Ene	0000131	025	0107	NOTA DE ABONO	14,364.00		1,694,366.37
14-Ene	0000135	025	0111	NOTA DE ABONO	22,010.00		1,716,376.37
14-Ene	0000139	025	0112	NOTA DE ABONO	2,904.00		1,719,280.37
14-Ene	0000140	025	0113	NOTA DE ABONO	150.00		1,719,430.37
14-Ene	0000141	025	0114	NOTA DE ABONO	270.85		1,719,701.22
14-Ene	0000152	025	0118	NOTA DE ABONO	326,567.00		2,046,268.22
14-Ene	0000200	025	0129	NOTA DE ABONO	6,127.00		2,052,395.22
14-Ene	0000235	025	0146	NOTA DE ABONO	232,890.00		2,285,285.22
14-Ene	0000237	025	0148	NOTA DE ABONO	15,417.00		2,300,702.22
14-Ene	0000001	025	52255	NOTA DE ABONO	97.00		2,300,799.22
14-Ene	0000001	025	522333	NOTA DE ABONO	1.00		2,300,800.22
14-Ene	0000001	025	25533	NOTA DE ABONO	1.00		2,300,801.22
14-Ene	0000307	025	522553	NOTA DE ABONO	146,970.00		2,447,771.22
14-Ene	0000001	025	25366	NOTA DE ABONO	1.00		2,447,772.22
14-Ene	0000001	025	366336	NOTA DE ABONO	1.00		2,447,773.22
17-Ene	0000133	025	0109	NOTA DE ABONO	19.00		2,447,792.22
17-Ene	0000158	025	0120	NOTA DE ABONO	524.00		2,448,316.22
17-Ene	0000175	025	01221	NOTA DE ABONO	17.00		2,448,333.22
17-Ene	0000176	025	0123	NOTA DE ABONO	1,929,044.00		4,377,377.22
17-Ene	0000205	025	0134	NOTA DE ABONO	230.00		4,377,607.22
17-Ene	0000095	026	170120221	BANCO DE LA NACION		84,599.00	4,293,008.22
17-Ene	0000095	026	170120222	BANCO DE LA NACION		2,640.00	4,290,368.22
17-Ene	0000095	026	170120223	BANCO DE LA NACION		1,700.00	4,288,668.22
18-Ene	0000146	025	0115	NOTA DE ABONO	55,827.00		4,344,495.22
18-Ene	0000221	025	0140	NOTA DE ABONO	102,540.00		4,447,035.22
18-Ene	0000228	025	0143	NOTA DE ABONO	230.00		4,447,265.22
18-Ene	0000309	026	5366	OSITRAN		6,600.00	4,440,665.22
19-Ene	0000197	025	0126	NOTA DE ABONO	8,790.00		4,449,455.22
19-Ene	0000204	025	0133	NOTA DE ABONO	230.00		4,449,685.22
19-Ene	0000218	025	0137	NOTA DE ABONO	226,696.00		4,676,381.22
19-Ene	0000276	025	0153	NOTA DE ABONO	1,407.00		4,677,788.22
20-Ene	0000198	025	0127	NOTA DE ABONO	827,150.00		5,504,938.22
20-Ene	0000201	025	0130	NOTA DE ABONO	199,386.00		5,704,324.22
20-Ene	0000307	025	225336	NOTA DE ABONO	1,568.05		5,705,892.27
21-Ene	0000207	025	0136	NOTA DE ABONO	176.00		5,706,068.27
21-Ene	0000236	025	0147	NOTA DE ABONO	71,091.00		5,777,159.27

LIBRO BANCO DEL MES DE ENERO DE 2022

SECTOR : 01 PRESIDENCIA CONSEJO MINISTROS
PLIEGO : 022 ORGANISMO SUPERVISOR DE LA INVERSION EN INFRAESTRUCTURA DE TRANSPORTE DE USO PUBLICO
EJECUTORA : 001 ORGANISMO SUPERVISOR DE LA INVERSION EN INFRAESTRUCTURA DE TRANSPORTE DE USO PUBLICO [001268]
BANCO : BANCO DE CREDITO CUENTA CORRIENTE : 193-1138783-0-57 MONEDA S/.

Fecha	Reg.SIAF	Doc	Num Doc	Nombre	Debe	Haber	
21-Ene	0000280	025	0156	NOTA DE ABONO	132,618.00		5,909,777.27
21-Ene	0000312	026	422536	OSITRAN		10,099.11	5,899,678.16
24-Ene	0000263	025	0152	NOTA DE ABONO	329,299.00		6,228,977.16
25-Ene	0000232	025	0144	NOTA DE ABONO	1,000.00		6,229,977.16
25-Ene	0000232	025	01441	NOTA DE ABONO	500.00		6,230,477.16
25-Ene	0000232	025	01442	NOTA DE ABONO	40.00		6,230,517.16
25-Ene	0000307	025	366336	NOTA DE ABONO	2,368.36		6,232,885.52
25-Ene	0000309	026	5366	OSITRAN		1,540.00	6,231,345.52
27-Ene	0000261	025	0150	NOTA DE ABONO	4,384.00		6,235,729.52
27-Ene	0000262	025	0151	NOTA DE ABONO	716.50		6,236,446.02
27-Ene	0000307	025	36636633	NOTA DE ABONO	1,717.17		6,238,163.19
27-Ene	0000095	026	234567353	BECERRA AUCAHUALLPA CESAR		19,550.00	6,218,613.19
27-Ene	0000310	026	53663	OSITRAN		5,100.50	6,213,512.69
31-Ene	0000281	025	0157	NOTA DE ABONO	346.39		6,213,859.08
31-Ene	0000307	025	536636633	NOTA DE ABONO	999.22		6,214,858.30
31-Ene	0000307	025	336336	NOTA DE ABONO	2,200.00		6,217,058.30
31-Ene	0000308	026	366366	BCP		523.50	6,216,534.80
31-Ene	0000313	026	3663	OSITRAN		378.72	6,216,156.08
				MOVIMIENTO AL : 31/01/2022	**9,846,310.13**	**3,630,154.05**	**6,216,156.08**

BCP

ESTADO DE CUENTA CORRIENTE

DEL 01/01/2022 AL 31/01/2022

MONEDA	CODIGO DE CUENTA
SOLES	193-1138783-0-57

OSITRAN
CA.LOS NEGOCIOS N.182 P. 4 URB.LIMATAMBO
SURQUILLO-LIMA
LIMA-34
000 A0WAF (MF5894)

EJECUTIVO DE NEGOCIOSVALDIVIA A. ANNEL
OFICINA SUC SAN ISIDRO
TELEFONO CELULAR
E-MAIL annelvaldiviaa@bcp.com.pe

AVISOS

IMPORTANTE:SI DENTRO DE 30 DIAS NO SE FORMULAN OBSERVACIONES AL PRESENTE ESTADO, DAREMOS POR CONFORME LA CUENTA Y APROBADO EL SALDO.
EN CASO CONTRARIO SIRVANSE DIRIGIRSE A NUESTRAS OFICINAS PARA ATENDER SUS OBSERVACIONES.

(*) MED.AT:MEDIO DE ATENCION = VEN:VENTANILLA CAJ:CAJEROS AUTOMATICOS POS:PUNTO DE VENTA TLC:TELECREDITO INT:INTERNO
BPT:BANCA POR TELEFONO BPI:BANCA POR INTERNET

RESUMEN DEL MES

SALDO CONTABLE AL 01/01/2022	ABONOS (DEPOSITOS)		CARGOS (RETIROS)		INTERESES		SALDO CONTABLE AL 31/01/2022	SALDO PROMEDIO MES ANTERIOR
	EFECTIVO	OTROS	CHEQUES	OTROS	ACREEDORES	DEUDORES		
4,302,329.29	2,737.00	6,847,840.31	0.00	4,937,096.91	346.39	0.00	6,216,156.08	3,311,354.97
A +	B +	C -	D -	E +	F -	G =	H	

ACTIVIDADES

FECHA PROC.	FECHA VALOR	DESCRIPCION	MED AT *	LUGAR	REFERENCIAS ADICIONALES SUC-AGE	NUM OP	HORA	ORIGEN	TIPO	CARGO / ABONO	SALDO CONTABLE
04-01		TRAN.CTAS.TERC.HK	BPI		111-023	172560	18:34	HBK687	2701	223.00	4,302,552.29
04-01		A 194 23327087 0	TLC		111-008	057896	17:42	TNP112	4401	30.00-	4,302,522.29
05-01		TRAN.CTAS.TERC.BM	BPI		111-023	469418	14:59	BMO477	2701	140.00	4,302,662.29
06-01		BCR-NACION ¥	INT		111-005	929141	12:41	SCHE01	4510	3,483,918.51-	818,743.78
07-01		TRANSF.BCO.NACION	VEN	SUC LIMA	191-000	470889	16:49	RCJN	2014	82.45	818,826.23
07-01		TRAN.CTAS.TERC.BM	BPI		111-023	214063	11:52	BMO486	2701	355.10	819,181.33
07-01		TRANSF.BCO.NACION	VEN	SUC LIMA	191-000	470887	16:49	RCJN	2014	440.00	819,621.33
07-01		DE OSITRAN - REGULACI¥	TLC		111-008	051317	15:28	TNP005	2406	12,286.57	831,907.90
07-01		DE TERMINAL INTERNACIO	TLC		111-008	048180	15:04	TNP0JB	2401	346,170.00	1,178,077.90
07-01		A 193 0145362 1	TLC		111-008	082658	18:43	TNP0Z2	4401	10,415.15-	1,167,662.75
10-01		TRAN.CTAS.TERC.HK	BPI		111-023	123106	11:35	HBK462	2701	123.50	1,167,786.25
10-01		DE OSITRAN - REGULACI¥	TLC		111-008	066041	19:56	TNP199	2406	1,700.00	1,169,486.25
10-01		DE TREN URBANO DE LIMA	TLC		111-008	026582	12:15	TNP0WT	2401	16,801.50	1,186,287.75
10-01		DE OSITRAN - REGULACI¥	TLC		111-008	066034	19:56	TNP407	2406	19,550.00	1,205,837.75
10-01		TRANSF.BCO.INTERBANK	VEN	SUC LIMA	191-000	006874	10:31	RCJN	2014	33,471.00	1,239,308.75
11-01		DE CONCESIONARIA VIAL	TLC		111-008	022270	11:48	TNP0GJ	2401	236,140.00	1,475,448.75
11-01		CERT. CHQ. 00002304	VEN	AG.ELIO	191-067	987226	14:02	H86939	4009	8,087.00-	1,467,361.75
11-01		CERT. CHQ. 00002305	VEN	AG.ELIO	191-067	988107	14:03	H86939	4009	13,524.71-	1,453,837.04
11-01		BCR-CONTINENTAL	INT		111-005	935871	08:24	SCHE01	4503	19,570.00-	1,434,267.04
11-01		COM CHQ CERT	INT		-				4984	14.00-	1,434,253.04
11-01		COM CHQ CERT	INT		-				4984	14.00-	1,434,239.04
12-01		TRAN.CTAS.TERC.BM	BPI		111-023	691581	13:58	BMO536	2701	84.00	1,434,323.04
12-01		TRAN.CTAS.TERC.HK	BPI		111-023	119343	12:39	HBK740	2701	122.00	1,434,445.04
12-01		DE SALAVERRY TERMINAL	TLC		111-008	055757	17:32	TNP157	2401	184,887.00	1,619,332.04
13-01		TRAN.CTAS.TERC.BM	BPI		111-023	449143	16:54	BMOC80	2701	176.00	1,619,508.04
13-01		DE TERMINAL PORTUARIO	TLC		111-008	043613	15:51	TNP0W5	2401	17,614.07	1,637,122.11
14-01		TRANSF.BCO.NACION	VEN	SUC LIMA	191-000	649072	16:49	RCJN	2014	150.00	1,637,272.11
14-01		TRANSF.BCO.NACION	VEN	SUC LIMA	191-000	649073	16:49	RCJN	2014	270.85	1,637,542.96
14-01		TRANSF.BCO.NACION	VEN	SUC LIMA	191-000	649071	16:49	RCJN	2014	2,904.00	1,640,446.96
14-01		DE TREN URBANO DE LIMA	TLC		111-008	031239	12:08	TNP315	2401	6,128.00	1,646,574.96
14-01		AN DIC2021 CONCESIONAR	TLC		111-008	950281	15:45	TNP100	2401	14,364.00	1,660,938.96
14-01		DE SURVIAL S.A.	TLC		111-008	098177	19:20	TNP0X8	2401	15,418.00	1,676,356.96
14-01		DE CONCESION CANCHAQUE	TLC		111-008	097325	19:14	TNP0F2	2401	22,107.00	1,698,463.96
14-01		DE APM TERMINALS CALLA	TLC		111-008	048165	13:36	TNP197	2401	146,970.00	1,845,433.96
14-01		0000000021 NORVIAL S.A	TLC		111-008	768369	11:49	TNP101	2401	232,890.00	2,078,323.96
14-01		DE TERMINALES PORTUARI	TLC		111-008	012637	10:11	TNP218	2401	326,567.00	2,404,890.96
17-01		ENTR.EFEC. 0767536	VEN	AG.JOCKEY PLAZA	193-011	767536	16:14	S23905	1018	17.00	2,404,907.96
17-01		TRAN.CTAS.TERC.BM	BPI		111-023	967879	11:59	BMO641	2701	19.00	2,404,926.96
17-01		TRANSF.BCO.SCOTIABANK	VEN		111-054	392411	17:41	IR00H8	2014	230.00	2,405,156.96
17-01		INTERBANPROVEEDORES	VEN	SUC LIMA	191-000	014704	10:40	RCJN	2014	524.00	2,405,680.96
17-01		BCR-BANCO DE LA NACI ¥	INT		111-005	948850	11:19	SCHE01	2505	10,415.15	2,416,096.11
17-01		ITRANDIC21 CONCES. IIR	TLC		111-008	559685	15:38	TNP100	2401	1,929,044.00	4,345,140.11
17-01		COMIS PAGO DETRACCION	INT		111-034	000170			4923	10.00-	4,345,130.11
17-01		PAGO IMPUES 156245218¥	BPI		111-034	144986	11:43	SNTPEA	4708	1,700.00-	4,343,430.11
17-01		DETR.MASIVA 1562438102	BPI		111-034	134532	11:29	SNTPEA	4709	87,239.00-	4,256,191.11
18-01		TRAN.CTAS.TERC.BM	BPI		111-023	467539	09:48	BMOE04	2701	230.00	4,256,421.11
18-01		DE AEROPUERTOS ANDINOS	TLC		111-008	027016	12:17	TNP403	2401	55,827.00	4,312,248.11
18-01		DE TRANSPORTADORA CALL	TLC		111-008	051779	16:53	TNP602	2401	102,540.00	4,414,788.11
18-01		TRANSFERENCIA CCE	TLC		111-008	050713	16:44	TNP0M6	4401	6,604.30-	4,408,183.81
19-01		TRA O/CTA - AGENTE	CAJ		111-017	591465	16:06	989659	2205	230.00	4,408,413.81
19-01		BBVA 99999999999999	VEN	SUC LIMA	191-000	007494	10:36	RCJN	2014	1,407.00	4,409,820.81

BCP

ESTADO DE CUENTA CORRIENTE

MONEDA	CODIGO DE CUENTA
SOLES	193-1138783-0-57

OSITRAN
CA.LOS NEGOCIOS N.182 P. 4 URB.LIMATAMBO
SURQUILLO-LIMA
LIMA-34
000 A0WAF (MF5894)

EJECUTIVO DE NEGOCIOSVALDIVIA A. ANNEL
OFICINA SUC SAN ISIDRO
TELEFONO CELULAR
E-MAIL annelvaldiviaa@bcp.com.pe

ACTIVIDADES

FECHA PROC.	FECHA VALOR	DESCRIPCION	MED AT *	LUGAR	REFERENCIAS ADICIONALES SUC-AGE	NUM OP	HORA	ORIGEN	TIPO	CARGO / ABONO	SALDO CONTABLE
19-01		AN DIC2021 CONCESIONAR	TLC		111-008	977175	15:08	TNP100	2401	8,790.00	4,418,610.81
19-01		DE INTERSUR CONCESIONE	TLC		111-008	052707	16:52	TNP154	2401	226,696.00	4,645,306.81
19-01		COM.OP.OTRA.LOCAL	VEN		111-017	591465	16:06	989659	4095	7.50-	4,645,299.31
20-01		TRANSF.BCO.BBVA	VEN	SUC LIMA	191-000	001231	14:36	RCJN	2014	1,568.05	4,646,867.36
20-01		DE AUTOPISTA DEL NORTE	TLC		111-008	063184	18:38	TNP467	2401	199,386.00	4,846,253.36
20-01		BCR-CITIBANK DEL PER	INT		111-005	958055	13:14	SCHE01	2502	827,150.00	5,673,403.36
21-01		TRA O/CTA - AGENTE	CAJ		111-017	782969	12:34	979488	2205	176.00	5,673,579.36
21-01		DE DESARROLLO VIAL DE	TLC		111-008	083426	20:27	TNP0JS	2401	71,091.00	5,744,670.36
21-01		DE APM TERMINALS CALLA	TLC		111-008	043875	13:34	TNP199	2401	132,618.00	5,877,288.36
21-01		BCR-BANCO DE LA NACI ¥	INT		111-005	961545	15:56	SCHE01	2505	1,270,249.53	7,147,537.89
21-01		COM.OP.OTRA.LOCAL	VEN		111-017	782969	12:34	979488	4095	7.50-	7,147,530.39
21-01		A 193 27581501 0	TLC		111-008	021772	11:25	TNP0QE	4401	100.00-	7,147,430.39
22-01		HABER TLC 003499	TLC		111-008	583828	01:46	TNP101	4401	34,930.79-	7,112,499.60
22-01		HABER TLC 003497	TLC		111-008	583745	01:45	TNP101	4401	626,826.02-	6,485,673.58
22-01		HABER TLC 003498	TLC		111-008	583827	01:46	TNP100	4401	643,423.51-	5,842,250.07
24-01		ENTR.EFEC. 0459669	VEN	AG.LAS GARDENIAS	194-011	459669	17:59	S47699	1018	2,720.00	5,844,970.07
24-01		BCR-BANCO DE LA NACI ¥	INT		111-005	964321	15:01	SCHE01	2505	34,930.79	5,879,900.86
24-01		DE CORP PERUANA DE AER	TLC		111-008	056285	17:45	TNP0RW	2401	329,299.00	6,209,199.86
25-01		TRANSF.BCO.BBVA	VEN	SUC LIMA	191-000	000862	16:51	RCJN	2014	2,368.36	6,211,568.22
26-01		TLC 000SMZ MANT ENE	TLC		193-000	000TN			4405	392.70-	6,211,175.52
		IMP.OP.$ 100.00									
27-01		DE OSITRAN - REGULACI¥	TLC		111-008	065406	18:17	TNP408	2406	1,717.17	6,212,892.69
27-01		A 193 27581501 0	TLC		111-008	049774	15:46	TNP230	4401	14.00-	6,212,878.69
27-01		A 193 23158817 0	TLC		111-008	049779	15:46	TNP047	4401	139.72-	6,212,738.97
31-01		TRANSF.BCO.NACION	VEN	SUC LIMA	191-000	974399	16:50	RCJN	2014	999.22	6,213,738.19
31-01		TRANSF.BCO.NACION	VEN	SUC LIMA	191-000	974397	16:50	RCJN	2014	2,200.00	6,215,938.19
31-01		A 193 97668690 0	TLC		111-008	046738	13:02	TNP505	4401	125.00-	6,215,813.19
31-01		ENVIO.EST.CTA ¥	INT		193-000	870646			4991	3.50-	6,215,809.69
31-01		INTERESES ACREEDORES ¥	INT	AG.NO VALIDA	-				2020	346.39	6,216,156.08

BCP

ESTADO DE CUENTA CORRIENTE

MONEDA	CODIGO DE CUENTA
SOLES	193-1138783-0-57

OSITRAN
CA.LOS NEGOCIOS N.182 P. 4 URB.LIMATAMBO
SURQUILLO-LIMA
LIMA-34
000 A0WAF (MF5894)

EJECUTIVO DE NEGOCIOSVALDIVIA A. ANNEL
OFICINA SUC SAN ISIDRO
TELEFONO CELULAR
E-MAIL annelvaldiviaa@bcp.com.pe

DETALLE DE LA COMISION POR PROCESO DE OPERACIONES DEL PRESENTE MES

	TIPO DE OPERACION	NUMERO DE OPERACIONES LIBRES	NUMERO DE OPERACIONES ADICIONALES	SUB-TOTAL COMISION
1. TRANSACCIONES EN EFECTIVO, CHEQUES Y CARGOS MANUALES	1001 1009 1010 1018 2903 3001 3002 3011 3901 3902 4001 4002 4005 4006 4007 4012 4014 4015 4016 4017 4018 4019 4024 4028 4029 4031	15		
	TOTAL COMISION			

Gerencia de Administración
Jefatura de Tesorería

CONCILIACIÓN BANCARIA AL 31/01/2022
Cta Cte Nº 193-1777577-1-31
BANCO DE CREDITO -DOLARES

A.	**Saldo según libro bancos al 30.11.21**	**US$.**	**5.33**
B.	**Depositos Recibidos**		
C.	**Giros Emitidos**		**15.32**
D.	**Saldo según libro bancos al 31.12.21**		**-9.99**
E.	**Saldo según estado bancario al 31.12.21**		**-9.99**
F.	**Diferencia**		**0.00**

G. <u>Demostración de la diferencia</u>

<u>Cheques en Cartera</u>

N°	N° Cheque	Fecha	C/P	Razón Social	Monto
1.-					
2.-					

Total cheques en cartera **0.00**

<u>Cheques en Tránsito</u>

N°	N° Cheque	Fecha	C/P	Razón Social	Monto
1.-					
2.-					

Total cheques en tránsito: **0.00**

Total demostración de la diferencia: **0.00**

LIBRO BANCO DEL MES DE ENERO DE 2022

SECTOR : 01 PRESIDENCIA CONSEJO MINISTROS
PLIEGO : 022 ORGANISMO SUPERVISOR DE LA INVERSION EN INFRAESTRUCTURA DE TRANSPORTE DE USO PUBLICO
EJECUTORA : 001 ORGANISMO SUPERVISOR DE LA INVERSION EN INFRAESTRUCTURA DE TRANSPORTE DE USO PUBLICO [001268]
BANCO : BANCO DE CREDITO CUENTA CORRIENTE : 193-1777577-1-31 MONEDA US$

Fecha	Reg.SIAF	Doc	Num Doc	Nombre	Debe	Haber	
				SALDO AL : 31/12/2021	5.33		5.33
31-Ene	0000327	026	536636	BCP		15.32	-9.99
				MOVIMIENTO AL : 31/01/2022	**5.33**	**15.32**	**-9.99**

ESTADO DE CUENTA CORRIENTE

DEL 01/01/2022 AL 31/01/2022

MONEDA	CODIGO DE CUENTA
DOLARES	193-1777577-1-31

OSITRAN-SUPERVISOR DE OBRAS
CA.LOS NEGOCIOS N.182 P. 4 URB.LIMATAMBO
SURQUILLO-LIMA
LIMA-34
000 A0WAF (MF5894)

EJECUTIVO DE NEGOCIOS VALDIVIA A. ANNEL
OFICINA SUC SAN ISIDRO
TELEFONO CELULAR
E-MAIL annelvaldiviaa@bcp.com.pe

AVISOS

IMPORTANTE:SI DENTRO DE 30 DIAS NO SE FORMULAN OBSERVACIONES AL PRESENTE ESTADO, DAREMOS POR CONFORME LA CUENTA Y APROBADO EL SALDO.
EN CASO CONTRARIO SIRVANSE DIRIGIRSE A NUESTRAS OFICINAS PARA ATENDER SUS OBSERVACIONES.

(*) MED.AT:MEDIO DE ATENCION = VEN:VENTANILLA CAJ:CAJEROS AUTOMATICOS POS:PUNTO DE VENTA TLC:TELECREDITO INT:INTERNO
BPT:BANCA POR TELEFONO BPI:BANCA POR INTERNET

RESUMEN DEL MES

SALDO CONTABLE AL 01/01/2022	ABONOS (DEPOSITOS)		CARGOS (RETIROS)		INTERESES		SALDO CONTABLE AL 31/01/2022	SALDO PROMEDIO MES ANTERIOR
	EFECTIVO	OTROS	CHEQUES	OTROS	ACREEDORES	DEUDORES		
5.33	0.00	0.00	0.00	15.32	0.00	0.00	9.99-	206,468.43
A +	B +	C -	D -	E +	F -	G =	H	

ACTIVIDADES

FECHA PROC.	FECHA VALOR	DESCRIPCION	MED AT *	LUGAR	REFERENCIAS ADICIONALES SUC-AGE	NUM OP	HORA	ORIGEN	TIPO	CARGO / ABONO	SALDO CONTABLE
31-01		ENVIO.EST.CTA ¥	INT		193-000	058751			4991	1.32-	4.01
31-01		COM.MANTENIM ¥	INT		-				0101	14.00-	9.99-

BCP

ESTADO DE CUENTA CORRIENTE

MONEDA	CODIGO DE CUENTA
DOLARES	193-1777577-1-31

OSITRAN-SUPERVISOR DE OBRAS
CA.LOS NEGOCIOS N.182 P. 4 URB.LIMATAMBO
SURQUILLO-LIMA
LIMA-34
000 A0WAF (MF5894)

EJECUTIVO DE NEGOCIOSVALDIVIA A. ANNEL
OFICINA SUC SAN ISIDRO
TELEFONO CELULAR
E-MAIL annelvaldiviaa@bcp.com.pe

DETALLE DE LA COMISION POR PROCESO DE OPERACIONES DEL PRESENTE MES

	TIPO DE OPERACION	NUMERO DE OPERACIONES LIBRES	NUMERO DE OPERACIONES ADICIONALES	SUB-TOTAL COMISION
1. TRANSACCIONES EN EFECTIVO, CHEQUES Y CARGOS MANUALES	1001 1009 1010 1018 2903 3001 3002 3011 3901 3902 4001 4002 4005 4006 4007 4012 4014 4015 4016 4017 4018 4019 4024 4028 4029 4031	15		
	TOTAL COMISION			

Gerencia de Administración
Jefatura de Tesorería

CONCILIACIÓN BANCARIA AL 31/01/2022
Cta Cte Nº 193-1148572-1-46
BANCO DE CREDITO -DOLARES

A.	**Saldo según libro bancos al 31.12.21**	**US$.**	**2,413.45**
B.	**Depositos Recibidos**		**829,586.00**
C.	**Giros Emitidos**		**697,821.00**
D.	**Saldo según libro bancos al 31.01.22**		**134,178.45**
E.	**Saldo según estado bancario al 31.01.22**		**134,178.45**
F.	**Diferencia**		**0.00**

G. <u>Demostración de la diferencia</u>

<u>Cheques en Cartera</u>

Nº	Nº Cheque	Fecha	C/P	Razón Social	Monto
1.-					
2.-					
3.-					

Total cheques en cartera **0.00**

<u>Cheques en Tránsito</u>

Nº	Nº Cheque	Fecha	C/P	Razón Social	Monto
1.-					
2.-					
3.-					

Total cheques en tránsito: **0.00**

Total demostración de la diferencia: **0.00**

LIBRO BANCO DEL MES DE ENERO DE 2022

SECTOR : 01 PRESIDENCIA CONSEJO MINISTROS
PLIEGO : 022 ORGANISMO SUPERVISOR DE LA INVERSION EN INFRAESTRUCTURA DE TRANSPORTE DE USO PUBLICO
EJECUTORA : 001 ORGANISMO SUPERVISOR DE LA INVERSION EN INFRAESTRUCTURA DE TRANSPORTE DE USO PUBLICO [001268]
BANCO : BANCO DE CREDITO CUENTA CORRIENTE : 193-1148572-1-46 MONEDA US$

Fecha	Reg.SIAF	Doc	Num Doc	Nombre		Debe	Haber	
				SALDO AL :	31/12/2021	2,413.45		2,413.45
07-Ene	0000328	025	522522	NOTA DE ABONO		161,330.00		163,743.45
07-Ene	0000328	025	225333	NOTA DE ABONO		668,256.00		831,999.45
18-Ene	0000328	026	536636	VARIOS			575,699.67	256,299.78
19-Ene	0000328	026	533636	VARIOS			122,106.01	134,193.77
31-Ene	0000328	026	53663	BCP			15.32	134,178.45
				MOVIMIENTO AL :	**31/01/2022**	**831,999.45**	**697,821.00**	**134,178.45**

ESTADO DE CUENTA CORRIENTE

DEL 01/01/2022 AL 31/01/2022

MONEDA	CODIGO DE CUENTA
DOLARES	193-1148572-1-46

OSITRAN-RETRIBUCION
CA.LOS NEGOCIOS N.182 P. 4 URB.LIMATAMBO
SURQUILLO-LIMA
LIMA-34
000 A0WAF (MF5894)

EJECUTIVO DE NEGOCIOSVALDIVIA A. ANNEL
OFICINA SUC SAN ISIDRO
TELEFONO CELULAR
E-MAIL annelvaldiviaa@bcp.com.pe

AVISOS

IMPORTANTE:SI DENTRO DE 30 DIAS NO SE FORMULAN OBSERVACIONES AL PRESENTE ESTADO, DAREMOS POR CONFORME LA CUENTA Y APROBADO EL SALDO.
EN CASO CONTRARIO SIRVANSE DIRIGIRSE A NUESTRAS OFICINAS PARA ATENDER SUS OBSERVACIONES.

(*) MED.AT:MEDIO DE ATENCION = VEN:VENTANILLA CAJ:CAJEROS AUTOMATICOS POS:PUNTO DE VENTA TLC:TELECREDITO INT:INTERNO
BPT:BANCA POR TELEFONO BPI:BANCA POR INTERNET

RESUMEN DEL MES

SALDO CONTABLE AL 01/01/2022	ABONOS (DEPOSITOS)		CARGOS (RETIROS)		INTERESES		SALDO CONTABLE AL 31/01/2022	SALDO PROMEDIO MES ANTERIOR
	EFECTIVO	OTROS	CHEQUES	OTROS	ACREEDORES	DEUDORES		
2,413.45	0.00	829,586.00	0.00	697,821.00	0.00	0.00	134,178.45	57,386.99
A +	B +	C	- D	- E	+ F	- G	= H	

ACTIVIDADES

FECHA PROC.	FECHA VALOR	DESCRIPCION	MED AT *	LUGAR	REFERENCIAS ADICIONALES					CARGO / ABONO	SALDO CONTABLE
					SUC-AGE	NUM OP	HORA	ORIGEN	TIPO		
07-01		DE TERMINAL INTERNACIO	TLC		111-008	048182	15:04	TNP0VI	2401	161,330.00	163,743.45
07-01		DE TERMINAL INTERNACIO	TLC		111-008	048181	15:04	TNP0G4	2401	668,256.00	831,999.45
18-01		TRANSFERENCIA CCE	TLC		111-008	050721	16:44	TNP0YI	4401	13,953.76-	818,045.69
18-01		A 425 1424753 1	TLC		111-008	050710	16:44	TNP0MD	4401	17,445.53-	800,600.16
18-01		A 425 1176093 1	TLC		111-008	050712	16:44	TNP190	4401	69,782.10-	730,818.06
18-01		A 425 1176092 1	TLC		111-008	050711	16:44	TNP0LJ	4401	139,564.20-	591,253.86
18-01		A 193 1859120 1	TLC		111-008	050703	16:44	TNP0K8	4401	334,954.08-	256,299.78
19-01		BCR-NACION	INT		111-005	953716	08:59	SCHE01	4503	17,446.29-	238,853.49
19-01		BCR-NACION	INT		111-005	953717	08:59	SCHE01	4503	17,446.29-	221,407.20
19-01		BCR-NACION	INT		111-005	953720	08:59	SCHE01	4503	17,446.29-	203,960.91
19-01		BCR-NACION	INT		111-005	953722	08:59	SCHE01	4503	69,767.14-	134,193.77
31-01		ENVIO.EST.CTA ¥	INT		193-000	055138			4991	1.32-	134,192.45
31-01		COM.MANTENIM ¥	INT		-				0101	14.00-	134,178.45

BCP

ESTADO DE CUENTA CORRIENTE

MONEDA	CODIGO DE CUENTA
DOLARES	193-1148572-1-46

OSITRAN-RETRIBUCION
CA.LOS NEGOCIOS N.182 P. 4 URB.LIMATAMBO
SURQUILLO-LIMA
LIMA-34
000 A0WAF (MF5894)

EJECUTIVO DE NEGOCIOSVALDIVIA A. ANNEL
OFICINA SUC SAN ISIDRO
TELEFONO CELULAR
E-MAIL annelvaldiviaa@bcp.com.pe

DETALLE DE LA COMISION POR PROCESO DE OPERACIONES DEL PRESENTE MES

	TIPO DE OPERACION	NUMERO DE OPERACIONES LIBRES	NUMERO DE OPERACIONES ADICIONALES	SUB-TOTAL COMISION
1. TRANSACCIONES EN EFECTIVO, CHEQUES Y CARGOS MANUALES	1001 1009 1010 1018 2903 3001 3002 3011 3901 3902 4001 4002 4005 4006 4007 4012 4014 4015 4016 4017 4018 4019 4024 4028 4029 4031	15		
	TOTAL COMISION			

Gerencia de Administración
Jefatura de Tesorería

CONCILIACIÓN BANCARIA AL 31/01/2022
Cta Cte Nº 193-1569860-1-80
BANCO DE CREDITO -DOLARES

A.	**Saldo según libro bancos al 30.11.21**	**US$.**	**24,769,982.69**
B.	**Depositos Recibidos**		**4,715.04**
C.	**Giros Emitidos**		**51,706.19**
D.	**Saldo según libro bancos al 31.12.21**		**24,722,991.54**
E.	**Saldo según estado bancario al 31.12.21**		**24,722,991.54**
F.	**Diferencia**		**0.00**

G. **Demostración de la diferencia**

Cheques en Cartera

N°	**N° Cheque**	**Fecha**	**C/P**	**Razón Social**	**Monto**
1.-					
2.-					
3.-					
				Total cheques en cartera	**0.00**

Cheques en Tránsito

N°	**N° Cheque**	**Fecha**	**C/P**	**Razón Social**	**Monto**
1.-					
2.-					
3.-					
				Total cheques en tránsito:	**0.00**

Total demostración de la diferencia: 0.00

LIBRO BANCO DEL MES DE ENERO DE 2022

SECTOR : 01 PRESIDENCIA CONSEJO MINISTROS
PLIEGO : 022 ORGANISMO SUPERVISOR DE LA INVERSION EN INFRAESTRUCTURA DE TRANSPORTE DE USO PUBLICO
EJECUTORA : 001 ORGANISMO SUPERVISOR DE LA INVERSION EN INFRAESTRUCTURA DE TRANSPORTE DE USO PUBLICO [001268]
BANCO : BANCO DE CREDITO CUENTA CORRIENTE : 193-1569860-1-80 MONEDA US$

Fecha	Reg.SIAF	Doc	Num Doc	Nombre		Debe	Haber	
				SALDO AL :	31/12/2021	24,769,982.69		24,769,982.69
10-Ene	0001693	026	207735857	OSITRAN			5,068.71	24,764,913.98
10-Ene	0001693	026	207735257	OSITRAN			440.76	24,764,473.22
10-Ene	0000324	026	3636	OSITRAN			3,181.40	24,761,291.82
13-Ene	0000324	026	536636	OSITRAN			43,000.00	24,718,291.82
25-Ene	0000325	025	52552	NOTA DE ABONO		616.44		24,718,908.26
27-Ene	0000325	025	22522	NOTA DE ABONO		947.10		24,719,855.36
31-Ene	0000325	025	23663	NOTA DE ABONO		3,151.50		24,723,006.86
31-Ene	0000326	026	55336	BCP			15.32	24,722,991.54
				MOVIMIENTO AL : 31/01/2022		**24,774,697.73**	**51,706.19**	**24,722,991.54**

BCP

ESTADO DE CUENTA CORRIENTE

DEL 01/01/2022 AL 31/01/2022

MONEDA	CODIGO DE CUENTA
DOLARES	193-1569860-1-80

OSITRAN - REGULACION
CA.LOS NEGOCIOS N.182 P. 4 URB.LIMATAMBO
SURQUILLO-LIMA
LIMA-34
000 A0WAF (MF5894)

EJECUTIVO DE NEGOCIOSVALDIVIA A. ANNEL
OFICINA SUC SAN ISIDRO
TELEFONO CELULAR
E-MAIL annelvaldiviaa@bcp.com.pe

AVISOS

IMPORTANTE:SI DENTRO DE 30 DIAS NO SE FORMULAN OBSERVACIONES AL PRESENTE ESTADO, DAREMOS POR CONFORME LA CUENTA Y APROBADO EL SALDO.
EN CASO CONTRARIO SIRVANSE DIRIGIRSE A NUESTRAS OFICINAS PARA ATENDER SUS OBSERVACIONES.

(*) MED.AT:MEDIO DE ATENCION = VEN:VENTANILLA CAJ:CAJEROS AUTOMATICOS POS:PUNTO DE VENTA TLC:TELECREDITO INT:INTERNO
BPT:BANCA POR TELEFONO BPI:BANCA POR INTERNET

RESUMEN DEL MES

SALDO CONTABLE AL 01/01/2022	ABONOS (DEPOSITOS)		CARGOS (RETIROS)		INTERESES		SALDO CONTABLE AL 31/01/2022	SALDO PROMEDIO MES ANTERIOR
	EFECTIVO	OTROS	CHEQUES	OTROS	ACREEDORES	DEUDORES		
24,769,982.69	0.00	2,019.87	43,000.00	9,162.52	3,151.50	0.00	24,722,991.54	24,972,366.86
A +	B +	C -	D -	E +	F -	G =	H	

ACTIVIDADES

FECHA PROC.	FECHA VALOR	DESCRIPCION	MED AT *	LUGAR	REFERENCIAS ADICIONALES					CARGO / ABONO	SALDO CONTABLE
					SUC-AGE	NUM OP	HORA	ORIGEN	TIPO		
07-01		A 193 1138783 0 ¥	TLC		111-008	051317	15:28	TNP005	4406	3,181.40-	24,766,801.29
10-01		A 193 1138783 0 ¥	TLC		111-008	066041	19:56	TNP199	4406	440.76-	24,766,360.53
10-01		A 193 1138783 0 ¥	TLC		111-008	066034	19:56	TNP407	4406	5,068.71-	24,761,291.82
13-01		CHEQUE 00000041	INT		191-000	800704			3901	43,000.00-	24,718,291.82
19-01		TRANSF.BCO.BBVA	VEN	SUC LIMA	191-000	009521	10:38	RCJN	2014	456.33	24,718,748.15
25-01		TRANSF.BCO.BBVA	VEN	SUC LIMA	191-000	005134	16:58	RCJN	2014	616.44	24,719,364.59
27-01		TRANSF.BCO.BBVA	VEN	SUC LIMA	191-000	005731	16:56	RCJN	2014	947.10	24,720,311.69
27-01		A 193 1138783 0 ¥	TLC		111-008	065406	18:17	TNP408	4406	456.33-	24,719,855.36
31-01		ENVIO.EST.CTA ¥	INT		193-000	057241			4991	1.32-	24,719,854.04
31-01		INTERESES ACREEDORES ¥	INT	AG.NO VALIDA	-				2020	3,151.50	24,723,005.54
31-01		COM.MANTENIM ¥	INT		-				0101	14.00-	24,722,991.54

BCP

ESTADO DE CUENTA CORRIENTE

MONEDA	CODIGO DE CUENTA
DOLARES	193-1569860-1-80

OSITRAN - REGULACION
CA.LOS NEGOCIOS N.182 P. 4 URB.LIMATAMBO
SURQUILLO-LIMA
LIMA-34
000 A0WAF (MF5894)

EJECUTIVO DE NEGOCIOSVALDIVIA A. ANNEL
OFICINA SUC SAN ISIDRO
TELEFONO CELULAR
E-MAIL annelvaldiviaa@bcp.com.pe

DETALLE DE LA COMISION POR PROCESO DE OPERACIONES DEL PRESENTE MES

	TIPO DE OPERACION	NUMERO DE OPERACIONES LIBRES	NUMERO DE OPERACIONES ADICIONALES	SUB-TOTAL COMISION
1. TRANSACCIONES EN EFECTIVO, CHEQUES Y CARGOS MANUALES	1001 1009 1010 1018 2903 3001 3002 3011 3901 3902 4001 4002 4005 4006 4007 4012 4014 4015 4016 4017 4018 4019 4024 4028 4029 4031	15		
	TOTAL COMISION			

CHEQUES PAGADOS

NUMERO	MONTO	NUMERO	MONTO	NUMERO	MONTO	NUMERO	MONTO
00000041	43,000.00						

Gerencia de Administración
Jefatura de Tesorería

CONCILIACIÓN BANCARIA AL 31/01/2022
Cta Cte Nº 005-202612 - DETRACCION
BANCO DE LA NACION -SOLES

A.	**Saldo según libro bancos al 31.12.21**	**S/.**	**0.00**
B.	**Depositos Recibidos**		**0.00**
C.	**Giros Emitidos**		**0.00**
D.	**Saldo según libro bancos al 31.01.22**		**0.00**
E.	**Saldo según estado bancario al 31.01.22**		**0.00**
F.	**Diferencia**		**0.00**

G. **Demostración de la diferencia**

Cheques en Cartera

N°	**N° Cheque**	**Fecha**	**C/P**	**Razón Social**	**Monto**
1.-					
2.-					
3.-					
4.-					
				Total cheques en cartera	**0.00**

Cheques en Tránsito

N°	**N° Cheque**	**Fecha**	**C/P**	**Razón Social**	**Monto**
1.-					
2.-					
3.-					
4.-					
				Total cheques en tránsito:	**0.00**

Total demostración de la diferencia: 0.00

LIBRO BANCO DEL MES DE ENERO DE 2022

SECTOR : 01 PRESIDENCIA CONSEJO MINISTROS
PLIEGO : 022 ORGANISMO SUPERVISOR DE LA INVERSION EN INFRAESTRUCTURA DE TRANSPORTE DE USO PUBLICO
EJECUTORA : 001 ORGANISMO SUPERVISOR DE LA INVERSION EN INFRAESTRUCTURA DE TRANSPORTE DE USO PUBLICO [001268]
BANCO : BANCO DE LA NACION CUENTA CORRIENTE : 00-005-202612 MONEDA S/.

Fecha	Reg.SIAF	Doc	Num Doc	Nombre	Debe	Haber

Banco de la Nación
el banco de todos

ORGANISMO SUPERVISOR DE LA INVERSION EN INFRAESTRUCTURA DE TRANSPORTE

CA LOS NEGOCIOS 182 PISO 4 SURQUILL

ESTADO DE CTA CTE AL:

31/01/2022

Fecha de Impresión: 08/02/2022 08:03:39

CODIGO DE CLIENTE : 038888-800

NOMBRE DE CUENTA : ORG.SUP.INV.INFR.TRANSP.USO PUBLICO OSITRAN D.LEG.940

NUMERO DE CUENTA : 00-005-202612

CODIFICACION NRO CHEQUE	CARGOS	ABONOS	SALDOS	DIA
SALDO ANTERIOR		31/12/2021	0.00	
			0.00	

TOTAL	TOTAL CARGOS	TOTAL ABONOS	SALDO ACTUAL
1	0.00	0.00	0.00

A PARTIR DEL 01/06/2018 SE MODIFICARAN LAS TARIFAS DE VENTA DE CHEQUES EN MN Y ME , Y SE PUBLICARÁ EN LA WEB DEL BN. DE NO ESTAR CONFORME, PODRÁ SOLICITAR EL TERMINO DE LA RELACIÓN CON EL BANCO.

Gerencia de Administración
Jefatura de Tesorería

CONCILIACIÓN BANCARIA AL 31/01/2022
Cta Cte Nº 0000-876364
BANCO DE LA NACION - SOLES

A.	Saldo según libro bancos al 31.12.21	S/.	0.00
B.	Depositos Recibidos		0.00
C.	Giros Emitidos		0.00
D.	Saldo según libro bancos al 31.01.22		0.00
E.	Saldo según estado bancario al 31.01.22		0.00
F.	Diferencia		0.00

G. Demostración de la diferencia

Cheques en Cartera

Nº	Nº Cheque	Fecha	C/P	Razón Social	Monto
1.-					
2.-					
3.-					
4.-					
				Total cheques en cartera	0.00

Cheques en Tránsito

Nº	Nº Cheque	Fecha	C/P	Razón Social	Monto
1.-					
2.-					
3.-					
4.-					
				Total cheques en tránsito:	0.00

Total demostración de la diferencia: 0.00

LIBRO BANCO DEL MES DE ENERO DE 2022

SECTOR : 01 PRESIDENCIA CONSEJO MINISTROS
PLIEGO : 022 ORGANISMO SUPERVISOR DE LA INVERSION EN INFRAESTRUCTURA DE TRANSPORTE DE USO PUBLICO
EJECUTORA : 001 ORGANISMO SUPERVISOR DE LA INVERSION EN INFRAESTRUCTURA DE TRANSPORTE DE USO PUBLICO [001268]
BANCO : BANCO DE LA NACION CUENTA CORRIENTE : 0000-876364 MONEDA S/.

Fecha	Reg.SIAF	Doc	Num Doc	Nombre	Debe	Haber	
			SALDO AL :	31/12/2021	2.00	2.00	0.00
			MOVIMIENTO AL :	**31/01/2022**	**2.00**	**2.00**	

Banco de la Nación

ESTADOS BANCARIOS

Fecha : 04/02/2022
Hora : 12:45:06

Entidad: ORGANISMO SUPERVISOR DE LA INVERSION EN INFRAESTRUCTURA DE TRANSPORTE DE USO

Dirección: CA. LOS NEGOCIOS 182 PISO 4 SURQUILLO

Banco: Banco de la **Código de** 00000038888

Número de la 00000876364 **Moneda:** PEN - Nuevo Sol

Nombre de la OSITRAN RDR D.S.195-2001-EF

Estado de Cuenta Corriente MN: Del 01/01/2022 Al 31/01/2022

Fecha	Transacción	Codificación / Nº Cheque	Cargos	Abonos	Saldo
01/01/2022	SALDO INICIAL				0.00
	TOTAL	0	0.00	0.00	0.00

IMPORTANTE: Si dentro de 30 días no se formulan observaciones al presente estado de cuenta, se dará por aceptado.

Gerencia de Administración
Jefatura de Tesorería

CONCILIACIÓN BANCARIA AL 31/01/2022
Cta Cte Nº 068-176441
BANCO DE LA NACION - TRIBUTOS -SOLES

A.	Saldo según libro bancos al 31.12.21	S/.	789,741.66
B.	Depositos Recibidos		5,957,230.16
C.	Giros Emitidos		5,952,825.51
D.	Saldo según libro bancos al 31.01.22		794,146.31
E.	Saldo según estado bancario al 31.01.22		794,146.31
F.	Diferencia		0.00

G. Demostración de la diferencia

Cheques en Cartera

N°	N° Cheque	Fecha	C/P	Razón Social	Monto
1.-					
2.-					
3.-					

Total cheques en cartera 0.00

Cheques en Tránsito

N°	N° Cheque	Fecha	C/P	Razón Social	Monto
1.-					
2.-					
3.-					
4.-					

Total cheques en tránsito: 0.00

Total demostración de la diferencia: 0.00

LIBRO BANCO DEL MES DE ENERO DE 2022

SECTOR : 01 PRESIDENCIA CONSEJO MINISTROS
PLIEGO : 022 ORGANISMO SUPERVISOR DE LA INVERSION EN INFRAESTRUCTURA DE TRANSPORTE DE USO PUBLICO
EJECUTORA : 001 ORGANISMO SUPERVISOR DE LA INVERSION EN INFRAESTRUCTURA DE TRANSPORTE DE USO PUBLICO [001268]
BANCO : BANCO DE LA NACION CUENTA CORRIENTE : 068-176441 MONEDA S/.

Fecha	Reg.SIAF	Doc	Num Doc	Nombre	Debe	Haber	
				SALDO AL : 31/12/2021	789,741.66		789,741.66
06-Ene	0000011	025	52553	NOTA DE ABONO	5,952,751.97		6,742,493.63
10-Ene	0000011	065	76956114	DIRECCION GENERAL DEL TESORO PUBLICO		5,952,751.97	789,741.66
21-Ene	0000321	025	52255	NOTA DE ABONO	1,648.07		791,389.73
21-Ene	0000321	025	33663	NOTA DE ABONO	1,792.62		793,182.35
21-Ene	0000321	026	336633	OSITRAN Anulado		-1,648.07	794,830.42
21-Ene	0000321	026	335563	OSITRAN Anulado		-1,792.62	796,623.04
21-Ene	0000321	026	336633	OSITRAN		1,648.07	794,974.97
21-Ene	0000321	026	335563	OSITRAN		1,792.62	793,182.35
28-Ene	0000323	025	25336	NOTA DE ABONO	1,037.50		794,219.85
31-Ene	0000322	026	5233	BANCO DE LA NACION		73.54	794,146.31
				MOVIMIENTO AL : 31/01/2022	**6,746,971.82**	**5,952,825.51**	**794,146.31**

Banco de la Nación

ESTADOS BANCARIOS

Fecha : 04/02/2022
Hora : 12:52:10

Entidad: ORGANISMO SUPERVISOR DE LA INVERSION EN INFRAESTRUCTURA DE TRANSPORTE DE USO

Dirección: CA. LOS NEGOCIOS 182 PISO 4 SURQUILLO

Banco: Banco de la **Código de** 00000038888

Número de la 00068176441 **Moneda:** PEN - Nuevo Sol

Nombre de la OSITRAN DEPOSITOS TRIBUTARIOS Y APORTES

Estado de Cuenta Corriente MN: Del 01/01/2022 Al 31/01/2022

Fecha	Transacción	Codificación / Nº Cheque	Cargos	Abonos	Saldo
01/01/2022	SALDO INICIAL				789,741.66
06/01/2022	NOTAS DE ABONO	VA 3116		162,973.66	
06/01/2022	NOTAS DE ABONO	VA 3116		2,305,879.80	
06/01/2022	NOTAS DE ABONO	VA 3116		3,483,898.51	
07/01/2022	NOTAS DE CARGO	NOT 1134	1.60		
12/01/2022	CHEQUES PAGADORES	76956114	5,952,751.97		
14/01/2022	NOTAS DE CARGO	NOT 1134	2.40		
18/01/2022	NOTAS DE CARGO	NOT 1134	0.80		
21/01/2022	NOTAS DE ABONO	VA 1721		1,648.07	
21/01/2022	NOTAS DE ABONO	VA 1721		1,792.62	
21/01/2022	NOTAS DE CARGO	NOT 1134	6.40		
21/01/2022	NOTAS DE CARGO	NOT 1134	53.74		
25/01/2022	NOTAS DE CARGO	NOT 1134	7.00		
28/01/2022	NOTAS DE ABONO	VA 1721		1,037.50	
31/01/2022	NOTAS DE CARGO	NOT 1134	1.60		
	TOTAL	14	5,952,825.51	5,957,230.16	794,146.31

IMPORTANTE: Si dentro de 30 días no se formulan observaciones al presente estado de cuenta, se dará por aceptado.

Gerencia de Administración
Jefatura de Tesorería

CONCILIACIÓN BANCARIA AL 31/01/2022
Cta Cte Nº 00068375193 - EJECUCION CARTAS FIANZAS POR GARANTIAS
BANCO DE LA NACION -SOLES

A.	Saldo según libro bancos al 31.12.21	S/.	0.00
B.	Depositos Recibidos		0.00
C.	Giros Emitidos		0.00
D.	Saldo según libro bancos al 31.01.22		0.00
E.	Saldo según estado bancario al 31.01.22		0.00
F.	Diferencia		0.00

G. Demostración de la diferencia

Cheques en Cartera

Nº	Nº Cheque	Fecha	C/P	Razón Social	Monto
1.-					
2.-					
3.-					
4.-					
				Total cheques en cartera	0.00

Cheques en Tránsito

Nº	Nº Cheque	Fecha	C/P	Razón Social	Monto
1.-					
2.-					
3.-					
4.-					
				Total cheques en tránsito:	0.00
				Total demostración de la diferencia:	0.00

LIBRO BANCO DEL MES DE ENERO DE 2022

SECTOR : 01 PRESIDENCIA CONSEJO MINISTROS
PLIEGO : 022 ORGANISMO SUPERVISOR DE LA INVERSION EN INFRAESTRUCTURA DE TRANSPORTE DE USO PUBLICO
EJECUTORA : 001 ORGANISMO SUPERVISOR DE LA INVERSION EN INFRAESTRUCTURA DE TRANSPORTE DE USO PUBLICO [001268]
BANCO : BANCO DE LA NACION CUENTA CORRIENTE : 00068375193 MONEDA S/.

Fecha	Reg.SIAF	Doc	Num Doc	Nombre	Debe	Haber

Banco de la Nación

ESTADOS BANCARIOS

Fecha : 04/02/2022
Hora : 12:54:21

Entidad: ORGANISMO SUPERVISOR DE LA INVERSION EN INFRAESTRUCTURA DE TRANSPORTE DE USO

Dirección: CA. LOS NEGOCIOS 182 PISO 4 SURQUILLO LIMA LIMA SURQUILLO

Banco: Banco de la **Código de** 00000038888

Número de la 00068375193 **Moneda:** PEN - Nuevo Sol

Nombre de la OSITRAN-EJECUCION CARTAS FIANZAS POR GARANTIAS

Estado de Cuenta Corriente MN: Del 01/01/2022 Al 31/01/2022

Fecha	Transacción	Codificación / Nº Cheque	Cargos	Abonos	Saldo
01/01/2022	SALDO INICIAL				0.00
	TOTAL	0	0.00	0.00	0.00

IMPORTANTE: Si dentro de 30 días no se formulan observaciones al presente estado de cuenta, se dará por aceptado.

Gerencia de Administración
Jefatura de Tesorería

CONCILIACIÓN BANCARIA AL 31/01/2022
Cta Cte Nº 06068001771 - EJECUCION CARTAS FIANZAS POR GARANTIAS
BANCO DE LA NACION - DOLARES

A.	Saldo según libro bancos al 31.12.21	US$.	111,578.55
B.	Depositos Recibidos		0.00
C.	Giros Emitidos		0.00
D.	Saldo según libro bancos al 31.01.22		111,578.55
E.	Saldo según estado bancario al 31.01.22		111,578.55
F.	Diferencia		0.00

G. Demostración de la diferencia

Cheques en Cartera

Nº	Nº Cheque	Fecha	C/P	Razón Social	Monto	
1.-						
2.-						
3.-						
4.-						
				Total cheques en cartera		0.00

Cheques en Tránsito

Nº	Nº Cheque	Fecha	C/P	Razón Social	Monto	
1.-						
2.-						
3.-						
4.-						
				Total cheques en tránsito:		0.00
				Total demostración de la diferencia:		0.00

LIBRO BANCO DEL MES DE ENERO DE 2022

SECTOR : 01 PRESIDENCIA CONSEJO MINISTROS
PLIEGO : 022 ORGANISMO SUPERVISOR DE LA INVERSION EN INFRAESTRUCTURA DE TRANSPORTE DE USO PUBLICO
EJECUTORA : 001 ORGANISMO SUPERVISOR DE LA INVERSION EN INFRAESTRUCTURA DE TRANSPORTE DE USO PUBLICO [001268]
BANCO : BANCO DE LA NACION CUENTA CORRIENTE : 06068001771 MONEDA US$

Fecha	Reg.SIAF	Doc	Num Doc	Nombre	Debe	Haber
			SALDO AL :	31/12/2021	111,578.55	111,578.55
			MOVIMIENTO AL :	**31/01/2022**	**111,578.55**	**111,578.55**

Banco de la Nación

ESTADOS BANCARIOS

Fecha : 04/02/2022
Hora : 12:55:06

Entidad: ORGANISMO SUPERVISOR DE LA INVERSION EN INFRAESTRUCTURA DE TRANSPORTE DE USO

Dirección: CA. LOS NEGOCIOS 182 PISO 4 SURQUILLO LIMA LIMA SURQUILLO

Banco: Banco de la **Código de** 00000038888

Número de la 06068001771 **Moneda:** USD - Dolar Americano

Nombre de la OSITRAN-EJECUCION CARTAS FIANZAS POR GARANTIAS(ME)

Estado de Cuenta Corriente ME: Del 01/01/2022 Al 31/01/2022

Fecha	Transacción	Codificación / Nº Cheque	Cargos	Abonos	Saldo
01/01/2022	SALDO INICIAL				111,578.55
	TOTAL	0	0.00	0.00	111,578.55

IMPORTANTE: Si dentro de 30 días no se formulan observaciones al presente estado de cuenta, se dará por aceptado.

Gerencia de Administración
Jefatura de Tesorería

CONCILIACIÓN BANCARIA AL 31/01/2022
Cta Cte Nº 000-0491543
BANCO SCOTIABANK - SOLES

A.	Saldo según libro bancos al 31.12.21	S/.	422.62
B.	Depositos Recibidos		1,227,993.00
C.	Giros Emitidos		1,227,999.00
D.	Saldo según libro bancos al 31.01.22		416.62
E.	Saldo según estado bancario al 31.01.22		416.62
F.	Diferencia		0.00

G. Demostración de la diferencia

Cheques en Cartera

Nº	Nº Cheque	Fecha	C/P	Razón Social	Monto
1.-					
2.-					
3.-					
4.-					
				Total cheques en cartera	0.00

Carta en Tránsito

Nº	Nº Carta	Fecha	Razón Social	Monto
1.-				
2.-				
3.-				
4.-				
			Total cheques en tránsito:	0.00

Total demostración de la diferencia: 0.00

LIBRO BANCO DEL MES DE ENERO DE 2022

SECTOR : 01 PRESIDENCIA CONSEJO MINISTROS
PLIEGO : 022 ORGANISMO SUPERVISOR DE LA INVERSION EN INFRAESTRUCTURA DE TRANSPORTE DE USO PUBLICO
EJECUTORA : 001 ORGANISMO SUPERVISOR DE LA INVERSION EN INFRAESTRUCTURA DE TRANSPORTE DE USO PUBLICO [001268]
BANCO : SCOTIABANK CUENTA CORRIENTE : 000-0491543 MONEDA S/.

Fecha	Reg.SIAF	Doc	Num Doc	Nombre		Debe	Haber	
				SALDO AL :	31/12/2021	422.62		422.62
11-Ene	0000329	025	52255	NOTA DE ABONO		999,932.00		1,000,354.62
11-Ene	0000330	025	25552	NOTA DE ABONO		228,044.00		1,228,398.62
15-Ene	0000330	025	36633	NOTA DE ABONO		17.00		1,228,415.62
18-Ene	0000329	026	53363	MTC			999,886.25	228,529.37
18-Ene	0000330	026	53363	MTC			223,473.96	5,055.41
18-Ene	0000330	026	536636	PROINVERSION			4,560.69	494.72
31-Ene	0000329	026	366366	SCOTIABANK			45.75	448.97
31-Ene	0000330	026	53663	SCOTIABANK			32.35	416.62
				MOVIMIENTO AL : 31/01/2022		**1,228,415.62**	**1,227,999.00**	**416.62**

Estado de Cuenta - Cuenta Corriente M.N.

Información al:	31/01/2022	**Fecha consulta:**	08/02/2022 08:50:00
Empresa:	OSITRAN RETRIBUCION		
Nro cuenta:	000-0491543		
Moneda:	SOLES		

Saldo :	416.62	**Ret. Indef :**	0.00
Estado Anterior :	31/12/2021	**Ret. 24Hr. :**	0.00
		Ret. 48Hr. :	0.00
		Ret. 72Hr. :	0.00

Código	Movimiento	Orig	Documento	Debe	Haber	Día	Saldo
55	Portes estado de cuenta	001	74037327	6.50	0.00	03/01/2022	416.12
39	TRANSFERENCIA BCR	115	01179446	0.00	999,932.00	11/01/2022	416.12
39	TRANSFERENCIA VIA CCE	928	00491543	0.00	228,044.00	11/01/2022	1,228,392.12
33	DEPOSITO EN EFECTIVO	225	00010033	0.00	17.00	14/01/2022	1,228,409.12
55	TRANSFERENCIA VIA CCE	744	40200156	223,473.96	0.00	18/01/2022	1,228,409.12
55	TRANSFERENCIA VIA CCE	744	40200157	4,560.69	0.00	18/01/2022	0.00
90	TRANSFERENCIAS	744	17709774	999,886.25	0.00	18/01/2022	0.00
55	COMIS.TRF.CTAS 3ROS BCR	744	17709774	20.00	0.00	18/01/2022	0.00
55	COMISION PAGOS VIA CCE	744	00035121	3.30	0.00	18/01/2022	0.00
55	COMISION PAGOS VIA CCE	744	00296155	3.30	0.00	18/01/2022	461.62
62	COMISION MANT. CUENTA	001	99960271	45.00	0.00	31/01/2022	416.62
Total:				**S/**	1,227,999.00	**S/**	1,227,993.00
						S/	416.62

Gerencia de Administración
Jefatura de Tesorería

CONCILIACIÓN BANCARIA AL 31/01/2022
Cta Cte Nº 000-4174267
BANCO SCOTIABANK -SOLES

A.	Saldo según libro bancos al 31.12.21	S/.	229,627.62
B.	Depositos Recibidos		576,213.49
C.	Giros Emitidos		163,428.46
D.	Saldo según libro bancos al 31.01.22		642,412.65
E.	Saldo según estado bancario al 31.01.22		642,412.65
F.	Diferencia		0.00

G. Demostración de la diferencia

Cheques en Cartera

Nº	Nº Cheque	Fecha	C/P	Razón Social	Monto
1.-					
2.-					
3.-					
4.-					
				Total cheques en cartera	0.00

Cheques en Tránsito

Nº	Nº Cheque	Fecha	C/P	Razón Social	Monto
1.-					
2.-					
3.-					
4.-					
				Total cheques en tránsito:	0.00

Total demostración de la diferencia: 0.00

LIBRO BANCO DEL MES DE ENERO DE 2022

SECTOR : 01 PRESIDENCIA CONSEJO MINISTROS
PLIEGO : 022 ORGANISMO SUPERVISOR DE LA INVERSION EN INFRAESTRUCTURA DE TRANSPORTE DE USO PUBLICO
EJECUTORA : 001 ORGANISMO SUPERVISOR DE LA INVERSION EN INFRAESTRUCTURA DE TRANSPORTE DE USO PUBLICO [001268]
BANCO : SCOTIABANK CUENTA CORRIENTE : 000-4174267 MONEDA S/.

Fecha	Reg.SIAF	Doc	Num Doc	Nombre		Debe	Haber	
				SALDO AL :	31/12/2021	229,627.62		229,627.62
05-Ene	0000153	025	0119	NOTA DE ABONO		55,429.00		285,056.62
05-Ene	0000331	025	02552	NOTA DE ABONO		14.00		285,070.62
06-Ene	0000011	026	53663	OSITRAN			162,973.66	122,096.96
17-Ene	0000150	025	0116	NOTA DE ABONO		58,358.00		180,454.96
19-Ene	0000234	025	0145	NOTA DE ABONO		427,937.00		608,391.96
19-Ene	0000331	025	522525	NOTA DE ABONO		34,459.00		642,850.96
31-Ene	0000282	025	0158	NOTA DE ABONO		16.49		642,867.45
31-Ene	0000332	026	53663	SCOTIABANK			454.80	642,412.65
				MOVIMIENTO AL : 31/01/2022		**805,841.11**	**163,428.46**	**642,412.65**

Estado de Cuenta - Cuenta Corriente M.N.

Información al:	31/01/2022	**Fecha consulta:**	08/02/2022 08:39:51
Empresa:	ORGANISMO SUPERVISOR		
Nro cuenta:	000-4174267		
Moneda:	SOLES		

Saldo :	642,412.65	**Ret. Indef :**	0.00
Estado Anterior :	31/12/2021	**Ret. 24Hr. :**	0.00
		Ret. 48Hr. :	0.00
		Ret. 72Hr. :	0.00

Código	Movimiento	Orig	Documento	Debe	Haber	Día	Saldo
55	Portes estado de cuenta	001	74000995	6.50	0.00	03/01/2022	229,621.12
39	TRANSFERENCIA ENTRE CUENT	784	55520541	0.00	14.00	05/01/2022	229,621.12
47	TBK-PAGO PROVEEDORES	744	43274783	0.00	55,429.00	05/01/2022	285,064.12
55	TRANSF.CTAS PROPIAS/CCE	744	40200164	162,973.66	0.00	06/01/2022	285,064.12
55	COMISION PAGOS VIA CCE	744	68176441	3.30	0.00	06/01/2022	122,087.16
39	TRANSFERENCIA VIA CCE	928	04174267	0.00	58,358.00	17/01/2022	180,445.16
39	TRANSFERENCIA BCR	115	01914724	0.00	462,396.00	19/01/2022	642,841.16
39	TRANSF.CTAS PROPIAS	115	02127495	0.00	368,992.27	21/01/2022	642,841.16
39	TRANSF.CTAS PROPIAS	115	02127746	0.00	13,561.51	21/01/2022	0.00
39	TRANSF.CTAS PROPIAS	115	02127750	0.00	16,769.75	21/01/2022	0.00
39	TRANSFERENCIA VIA CCE	928	04174267	0.00	3,870.35	21/01/2022	0.00
39	TRANSFERENCIA VIA CCE	928	04174267	0.00	296.00	21/01/2022	0.00
39	TRANSFERENCIA VIA CCE	928	04174267	0.00	648.97	21/01/2022	0.00
39	TRANSFERENCIA VIA CCE	928	04174267	0.00	47.00	21/01/2022	0.00
39	TRANSFERENCIA VIA CCE	928	04174267	0.00	4,261.60	21/01/2022	1,051,288.61
89	TBK-PAGO PLANILLAS	744	21770981	149,769.39	0.00	22/01/2022	1,051,288.61
89	TBK-PAGO PLANILLAS	744	21770982	202,074.03	0.00	22/01/2022	0.00
89	TBK-PAGO PLANILLAS	744	21770983	17,148.85	0.00	22/01/2022	682,296.34
93	TBK-TRF. CTAS 3ROS	744	03118304	296.00	0.00	27/01/2022	682,296.34
93	TBK-TRF. CTAS 3ROS	744	03118304	47.00	0.00	27/01/2022	0.00
93	TBK-TRF. CTAS 3ROS	744	03647404	4,261.60	0.00	27/01/2022	0.00
93	TBK-TRF.CTAS PROPIAS	744	07477406	13,561.51	0.00	27/01/2022	0.00
93	TBK-TRF.CTAS PROPIAS	744	07477406	16,769.75	0.00	27/01/2022	0.00
93	TBK-TRF. CTAS 3ROS	744	08378517	3,870.35	0.00	27/01/2022	0.00
93	TBK-TRF. CTAS 3ROS	744	08378517	648.97	0.00	27/01/2022	642,841.16
62	COMISION MANT. CUENTA	001	99960415	45.00	0.00	31/01/2022	642,841.16
15	INTERESES ACREEDORES	001	99030574	0.00	16.49	31/01/2022	0.00
55	TBK-MANTENIMIENTO	744	12202177	400.00	0.00	31/01/2022	642,412.65
Total:				**S/**	571,875.91	**S/**	984,660.94
						S/	642,412.65

Gerencia de Administración
Jefatura de Tesorería

CONCILIACIÓN BANCARIA AL 31/01/2022
Cta Cte Nº 068-324203
BANCO DE LA NACION - CUT -SOLES

SALDO AL 31/12/2021				S/.	442,756.17
1.- DOCUMENTOS EMITIDOS GIRADOS		S/.	9,657,080.19		
2.- DOCUMENTOS EMITIDOS ANULADOS		S/.	640.00		
a) MES ANTERIOR	640.00				
b) MES ACTUAL					
	640.00				
3.- DOCUMENTOS EMITIDOS PAGADOS		S/.	10,011,771.84		
4.- DOCUMENTOS EMITIDOS EXTORNADOS		S/.			
		SALDO AL : 31/01/2022			**87,424.52**

1.- DOCUMENTOS EMITIDOS EN CARTERA		S/.	85,857.52
a) EJERCICIO 2022	85,857.52		
2.- DOCUMENTOS EMITIDOS EN TRANSITO		S/.	1,567.00
a) EJERCICIO 2022	1,567.00		
TOTAL DEMOSTRACION DEL SALDO:			**87,424.52**

.

LIBRO BANCO DEL MES DE ENERO DE 2022

SECTOR : 01 PRESIDENCIA CONSEJO MINISTROS
PLIEGO : 022 ORGANISMO SUPERVISOR DE LA INVERSION EN INFRAESTRUCTURA DE TRANSPORTE DE USO PUBLICO
EJECUTORA : 001 ORGANISMO SUPERVISOR DE LA INVERSION EN INFRAESTRUCTURA DE TRANSPORTE DE USO PUBLICO [001268]
BANCO : BANCO DE LA NACION CUENTA CORRIENTE : 00-068-324203 MONEDA S/.

Fecha	Reg.SIAF	Doc	Num Doc	Nombre	Debe	Haber	
				SALDO AL : 31/12/2021		442,756.17	-442,756.17
03-Ene	0000348	081	21004338	ALFIL BLANCO INTERBUSINESS E.I.R.L.	96.00		-442,660.17
03-Ene	0001821	081	21004336	INETUM ESPAÑA, S.A. - SUCURSAL EN PERU	1,133.00		-441,527.17
03-Ene	0001754	081	21004327	EMPRESA PERUANA DE SERVICIOS	178.00		-441,349.17
03-Ene	0001754	081	21004325	EMPRESA PERUANA DE SERVICIOS	199.00		-441,150.17
03-Ene	0001754	081	21004323	EMPRESA PERUANA DE SERVICIOS	434.00		-440,716.17
03-Ene	0001754	081	21004329	EMPRESA PERUANA DE SERVICIOS	174.00		-440,542.17
03-Ene	0001164	081	21004350	INVERSIONES MI GRAN PILOTO S.A.C.	989.00		-439,553.17
03-Ene	0000133	081	21004348	INDENOVA SUCURSAL DEL PERU	300.00		-439,253.17
03-Ene	0001646	081	21004320	NAVOJG EMPRESA INDIVIDUAL DE	360.00		-438,893.17
03-Ene	0001101	081	21004334	SERVICYV S.A.C.	960.00		-437,933.17
03-Ene	0001442	081	21004344	ONLINE STUDIO MOBILE FACTORY S.A.C	1,378.00		-436,555.17
03-Ene	0001896	081	21004356	LVL CONSULTING S.A.C.	3,264.00		-433,291.17
03-Ene	0002001	081	21004318	MAGISTER GOLD E.I.R.L.	950.00		-432,341.17
03-Ene	0001646	081	21004319	NAVOJG EMPRESA INDIVIDUAL DE	2,640.00		-429,701.17
03-Ene	0001828	081	21004321	MUNOZ REYES HAYDEE ROSARIO	1,500.00		-428,201.17
03-Ene	0001754	081	21004322	EMPRESA PERUANA DE SERVICIOS	3,185.30		-425,015.87
03-Ene	0001754	081	21004324	EMPRESA PERUANA DE SERVICIOS	1,463.20		-423,552.67
03-Ene	0001754	081	21004326	EMPRESA PERUANA DE SERVICIOS	1,301.89		-422,250.78
03-Ene	0001754	081	21004328	EMPRESA PERUANA DE SERVICIOS	1,273.72		-420,977.06
03-Ene	0001714	081	21004330	GORDILLO CORDOVA FERNANDO	5,520.00		-415,457.06
03-Ene	0001564	081	21004332	EMPRESA PERUANA DE SERVICIOS	214.48		-415,242.58
03-Ene	0001101	081	21004333	SERVICYV S.A.C.	7,040.00		-408,202.58
03-Ene	0001821	081	21004335	INETUM ESPAÑA, S.A. - SUCURSAL EN PERU	8,307.00		-399,895.58
03-Ene	0000348	081	21004337	ALFIL BLANCO INTERBUSINESS E.I.R.L.	704.00		-399,191.58
03-Ene	0001441	081	21004341	QUEREVALU YENQUE DEMETRIO	21,493.04		-377,698.54
03-Ene	0001442	081	21004343	ONLINE STUDIO MOBILE FACTORY S.A.C	10,108.20		-367,590.34
03-Ene	0001628	081	21004345	RAMOS CORTEGANA ROCIO ELIZABETH	9,200.00		-358,390.34
03-Ene	0000133	081	21004347	INDENOVA SUCURSAL DEL PERU	2,700.00		-355,690.34
03-Ene	0001164	081	21004349	INVERSIONES MI GRAN PILOTO S.A.C.	8,822.55		-346,867.79
03-Ene	0000658	081	21004351	DE LA CRUZ SOLIS RICARDO BRAYANS	3,500.00		-343,367.79
03-Ene	0000658	081	21004352	DE LA CRUZ SOLIS RICARDO BRAYANS	3,500.00		-339,867.79
03-Ene	0000658	081	21004353	DE LA CRUZ SOLIS RICARDO BRAYANS	3,500.00		-336,367.79
03-Ene	0000843	081	21004354	VIVA NEGOCIO INMOBILIARIO S.A.	35.40		-336,332.39
03-Ene	0001896	081	21004355	LVL CONSULTING S.A.C.	23,936.00		-312,396.39
03-Ene	0002002	081	21004357	NEBACOM PERU S.A.C.	8,532.99		-303,863.40
03-Ene	0001441	081	21004342	SUNAT/BANCO DE LA NACION	1,868.96		-301,994.44
03-Ene	0001628	081	21004346	SUNAT/BANCO DE LA NACION	800.00		-301,194.44
03-Ene	0001714	081	21004331	SUNAT/BANCO DE LA NACION	480.00		-300,714.44
03-Ene	0002002	081	21004358	SUNAT/BANCO DE LA NACION	263.91		-300,450.53
04-Ene	0001605	081	22000001	ARGOS ENGINEERING & PROJECTS S.A.C		35,728.00	-336,178.53
04-Ene	0001605	081	22000002	ARGOS ENGINEERING & PROJECTS S.A.C		5,268.00	-341,446.53
04-Ene	0001605	068	22000001	BANCO DE LA NACION		2,904.00	-344,350.53
04-Ene	0001862	081	22000004	LOPEZ DE LA MEZA WALTER ALEXANDER		15,000.00	-359,350.53
04-Ene	0001630	081	22000007	INVERSIONES MI GRAN PILOTO S.A.C.		10,336.00	-369,686.53
04-Ene	0001630	081	22000008	INVERSIONES MI GRAN PILOTO S.A.C.		1,148.00	-370,834.53
04-Ene	0002075	081	22000009	SUNAT/BANCO DE LA NACION		88.35	-370,922.88
04-Ene	0002075	081	22000010	GLOBAL TECHNOLOGY & SOLUTIONS		2,856.65	-373,779.53
04-Ene	0001964	081	22000011	MACHA OLIVERA JUAN RAMON		1,500.00	-375,279.53
04-Ene	0001705	081	22000012	TELEFONICA DEL PERU SAA		408.90	-375,688.43
04-Ene	0002071	081	22000013	LATAM AIRLINES PERU S.A.		3,155.42	-378,843.85
04-Ene	0000029	081	22000014	M & D PROYECTOS E INVERSIONES S.A.C.		8,100.00	-386,943.85
04-Ene	0000029	081	22000015	M & D PROYECTOS E INVERSIONES S.A.C.		900.00	-387,843.85
04-Ene	0002051	081	22000016	GOALS NETWORK SOLUTIONS S.A.C.		33,940.30	-421,784.15
04-Ene	0002051	081	22000017	SUNAT/BANCO DE LA NACION		1,049.70	-422,833.85
05-Ene	0002057	081	22000018	L & C CLIMA SOLUCIONES GENERALES S.A.C.		14,999.59	-437,833.44
05-Ene	0002057	081	22000019	SUNAT/BANCO DE LA NACION		463.91	-438,297.35
05-Ene	0001926	081	22000020	CONSORCIO NEVADO CONTRATISTAS S.A.C. -		15,211.96	-453,509.31

LIBRO BANCO DEL MES DE ENERO DE 2022

SECTOR : 01 PRESIDENCIA CONSEJO MINISTROS
PLIEGO : 022 ORGANISMO SUPERVISOR DE LA INVERSION EN INFRAESTRUCTURA DE TRANSPORTE DE USO PUBLICO
EJECUTORA : 001 ORGANISMO SUPERVISOR DE LA INVERSION EN INFRAESTRUCTURA DE TRANSPORTE DE USO PUBLICO [001268]
BANCO : BANCO DE LA NACION CUENTA CORRIENTE : 00-068-324203 MONEDA S/.

Fecha	Reg.SIAF	Doc	Num Doc	Nombre	Debe	Haber	
05-Ene	0001926	081	22000021	CONSORCIO NEVADO CONTRATISTAS S.A.C. -		2,074.00	-455,583.31
05-Ene	0000543	081	22000022	LOPEZ AREVALO BOLIVAR ALEJANDRO		1,230.00	-456,813.31
05-Ene	0000543	081	22000024	SUNAT/BANCO DE LA NACION		120.00	-456,933.31
05-Ene	0000543	068	22000002	BANCO DE LA NACION		150.00	-457,083.31
05-Ene	0001924	081	22000025	SEGOVIA TRAUCO OSCAR EZEQUIEL		8,740.00	-465,823.31
05-Ene	0001924	081	22000026	SUNAT/BANCO DE LA NACION		760.00	-466,583.31
05-Ene	0001466	081	22000027	PERALTA QUISPE MARGARETH		10,929.60	-477,512.91
05-Ene	0001466	081	22000028	SUNAT/BANCO DE LA NACION		950.40	-478,463.31
05-Ene	0001854	081	22000029	CONSORCIO NEVADO CONTRATISTAS S.A.C. -		360.00	-478,823.31
05-Ene	0002060	081	22000030	A-1 PREMIUM E.I.R.L.		2,948.80	-481,772.11
05-Ene	0002060	081	22000031	SUNAT/BANCO DE LA NACION		91.20	-481,863.31
05-Ene	0002044	081	22000032	COMERCIAL GIOVA S.A.		125.55	-481,988.86
05-Ene	0002042	081	22000033	IMCOER S.A.C.		2,403.66	-484,392.52
05-Ene	0002042	081	22000034	SUNAT/BANCO DE LA NACION		74.34	-484,466.86
05-Ene	0000076	081	22000035	PRODUCCIONES GENESIS S.A.C.		300.00	-484,766.86
05-Ene	0000020	081	22000036	TORRES VILLANUEVA EDUARDO		9,358.00	-494,124.86
05-Ene	0000020	081	22000037	TORRES VILLANUEVA EDUARDO		1,040.00	-495,164.86
05-Ene	0002061	081	22000038	COCINA Y PASTELERIA SERVICIO DE		831.00	-495,995.86
05-Ene	0002061	081	22000039	COCINA Y PASTELERIA SERVICIO DE		113.00	-496,108.86
05-Ene	0001961	081	22000040	SALAZAR DAVILA CHRISTIAN ROMANO		3,000.00	-499,108.86
05-Ene	0000407	081	22000041	ESTACION DE SERVICIOS MASUR S.A.C.		160.19	-499,269.05
05-Ene	0001541	081	22000042	ESTACION DE SERVICIOS MASUR S.A.C.		112.29	-499,381.34
05-Ene	0002068	081	22000043	DISTRIBUIDORES AUDIOVISUALES PERU		12,251.54	-511,632.88
05-Ene	0002068	081	22000044	SUNAT/BANCO DE LA NACION		378.91	-512,011.79
05-Ene	0002079	081	22000045	INVERSIONES MI GRAN PILOTO S.A.C.		9,394.00	-521,405.79
05-Ene	0002079	081	22000046	INVERSIONES MI GRAN PILOTO S.A.C.		1,044.00	-522,449.79
05-Ene	0001973	081	22000047	GP GROUP PERU E.I.R.L.		472.00	-522,921.79
05-Ene	0002070	081	22000049	DECDATA S.A.C.		4,343.06	-527,264.85
05-Ene	0002070	081	22000050	SUNAT/BANCO DE LA NACION		134.32	-527,399.17
05-Ene	0000213	081	22000051	ANT CORPORATION S.A.C.		1,507.48	-528,906.65
05-Ene	0001944	081	21004359	INGENIERIA DE PLANIFICACION COMERCIAL	3,686.00		-525,220.65
05-Ene	0001830	081	21004361	ESCOBAR CAYCHO YVAN JACINTO	5,000.00		-520,220.65
05-Ene	0002064	081	21004362	LA POSITIVA SEGUROS Y REASEGUROS S.A.A.	5,865.61		-514,355.04
05-Ene	0000133	081	21004363	INDENOVA SUCURSAL DEL PERU	13,153.00		-501,202.04
05-Ene	0000129	081	21004365	GRUPO INGECORP S.A.C.	1,188.24		-500,013.80
05-Ene	0000019	081	21004368	TORRES VILLANUEVA EDUARDO	10,078.00		-489,935.80
05-Ene	0001936	081	21004370	TRANSPORTES FELIPE J HUANCA ALVITEZ	11,399.67		-478,536.13
05-Ene	0002043	081	21004372	WINLI S.A.C	38.23		-478,497.90
05-Ene	0002067	081	21004373	IMPERIA SOLUCIONES TECNOLOGICAS S.A.C.	129,600.00		-348,897.90
05-Ene	0002067	081	21004375	IMPERIA SOLUCIONES TECNOLOGICAS S.A.C.	900.00		-347,997.90
05-Ene	0001874	081	21004377	POLAR VELASCO OLMAR HUGO	1,380.00		-346,617.90
05-Ene	0000960	081	21004379	GTD PERÚ S.A	3,428.57		-343,189.33
05-Ene	0002073	081	21004381	CCOA HEREDIA HENRY STEVE	5,520.00		-337,669.33
05-Ene	0001534	081	21004383	PIEDRA NUÑEZ LUZ MARIA	9,108.00		-328,561.33
05-Ene	0001922	081	21004385	MELGAR CORDOVA EDUARDO ROBERT	13,800.00		-314,761.33
05-Ene	0000206	081	21004387	GTD PERÚ S.A	2,188.50		-312,572.83
05-Ene	0001845	081	21004389	CONSORCIO NEVADO CONTRATISTAS S.A.C. -	21,670.20		-290,902.63
05-Ene	0001786	081	21004391	OCAÑA SOLANO RUTH NOEMI	11,040.00		-279,862.63
05-Ene	0000129	081	21004366	GRUPO INGECORP S.A.C.	162.00		-279,700.63
05-Ene	0000133	081	21004364	INDENOVA SUCURSAL DEL PERU	1,461.00		-278,239.63
05-Ene	0000029	081	22000015	M & D PROYECTOS E INVERSIONES S.A.C.	900.00		-277,339.63
05-Ene	0002067	081	21004376	IMPERIA SOLUCIONES TECNOLOGICAS S.A.C.	100.00		-277,239.63
05-Ene	0000960	081	21004380	GTD PERÚ S.A	468.00		-276,771.63
05-Ene	0002067	081	21004374	IMPERIA SOLUCIONES TECNOLOGICAS S.A.C.	14,400.00		-262,371.63
05-Ene	0001630	081	22000008	INVERSIONES MI GRAN PILOTO S.A.C.	1,148.00		-261,223.63
05-Ene	0001605	081	22000002	ARGOS ENGINEERING & PROJECTS S.A.C	5,268.00		-255,955.63
05-Ene	0001936	081	21004371	TRANSPORTES FELIPE J HUANCA ALVITEZ	1,267.00		-254,688.63
05-Ene	0001845	081	21004390	CONSORCIO NEVADO CONTRATISTAS S.A.C. -	2,955.00		-251,733.63

LIBRO BANCO DEL MES DE ENERO DE 2022

SECTOR : 01 PRESIDENCIA CONSEJO MINISTROS
PLIEGO : 022 ORGANISMO SUPERVISOR DE LA INVERSION EN INFRAESTRUCTURA DE TRANSPORTE DE USO PUBLICO
EJECUTORA : 001 ORGANISMO SUPERVISOR DE LA INVERSION EN INFRAESTRUCTURA DE TRANSPORTE DE USO PUBLICO [001268]
BANCO : BANCO DE LA NACION CUENTA CORRIENTE : 00-068-324203 MONEDA S/.

Fecha	Reg.SIAF	Doc	Num Doc	Nombre	Debe	Haber	
05-Ene	0000206	081	21004388	GTD PERÚ S.A	299.00		-251,434.63
05-Ene	0000019	081	21004369	TORRES VILLANUEVA EDUARDO	1,120.00		-250,314.63
05-Ene	0001534	081	21004384	SUNAT/BANCO DE LA NACION	792.00		-249,522.63
05-Ene	0001786	081	21004392	SUNAT/BANCO DE LA NACION	960.00		-248,562.63
05-Ene	0001874	081	21004378	SUNAT/BANCO DE LA NACION	120.00		-248,442.63
05-Ene	0001922	081	21004386	SUNAT/BANCO DE LA NACION	1,200.00		-247,242.63
05-Ene	0001944	081	21004360	SUNAT/BANCO DE LA NACION	114.00		-247,128.63
05-Ene	0002051	081	22000017	SUNAT/BANCO DE LA NACION	1,049.70		-246,078.93
05-Ene	0002073	081	21004382	SUNAT/BANCO DE LA NACION	480.00		-245,598.93
05-Ene	0002075	081	22000009	SUNAT/BANCO DE LA NACION	88.35		-245,510.58
05-Ene	0002074	081	21004367	MINISTERIO DE JUSTICIA Y DERECHOS	19,756.06		-225,754.52
06-Ene	0002065	065	16807060	BANCO DE LA NACION		4,319,243.00	-4,544,997.52
06-Ene	0001974	081	22000052	SUNAT/BANCO DE LA NACION		605.34	-4,545,602.86
06-Ene	0001974	081	22000053	GP GROUP PERU E.I.R.L.		19,572.66	-4,565,175.52
06-Ene	0002034	081	22000054	AUTOBEL S.A.C.		1,327.58	-4,566,503.10
06-Ene	0002034	081	22000055	AUTOBEL S.A.C.		181.00	-4,566,684.10
06-Ene	0002033	081	22000056	AUTOBEL S.A.C.		1,364.52	-4,568,048.62
06-Ene	0002033	081	22000057	AUTOBEL S.A.C.		186.00	-4,568,234.62
06-Ene	0002035	081	22000058	AUTOBEL S.A.C.		3,883.26	-4,572,117.88
06-Ene	0002035	081	22000059	AUTOBEL S.A.C.		529.00	-4,572,646.88
06-Ene	0000271	081	22000060	AUTOBEL S.A.C.		540.00	-4,573,186.88
06-Ene	0000408	081	22000061	ESTACION DE SERVICIOS MASUR S.A.C.		494.22	-4,573,681.10
06-Ene	0000266	081	22000062	AUTO DETAILING SOLUTIONS SAC		420.00	-4,574,101.10
06-Ene	0002081	081	22000063	GALLARDO RAMIREZ ROCIO MARIBEL		4,600.00	-4,578,701.10
06-Ene	0002081	081	22000064	SUNAT/BANCO DE LA NACION		400.00	-4,579,101.10
06-Ene	0002069	081	22000065	SUNAT/BANCO DE LA NACION		142.76	-4,579,243.86
06-Ene	0002069	081	22000066	DEREX PERU S.R.L		4,615.74	-4,583,859.60
06-Ene	0002069	081	22000067	SUNAT/BANCO DE LA NACION		102.84	-4,583,962.44
06-Ene	0002069	081	22000068	DEREX PERU S.R.L		3,325.07	-4,587,287.51
06-Ene	0002069	081	22000069	SUNAT/BANCO DE LA NACION		98.52	-4,587,386.03
06-Ene	0002069	081	22000070	DEREX PERU S.R.L		3,185.57	-4,590,571.60
06-Ene	0002091	081	22000071	EMPRESA PERUANA DE SERVICIOS		4,459.01	-4,595,030.61
06-Ene	0002091	081	22000072	EMPRESA PERUANA DE SERVICIOS		608.00	-4,595,638.61
06-Ene	0000054	081	22000073	NEGOCIOS DE LIMPIEZA Y AFINES SOCIEDAD		2,352.00	-4,597,990.61
06-Ene	0000054	081	22000074	NEGOCIOS DE LIMPIEZA Y AFINES SOCIEDAD		4,634.88	-4,602,625.49
06-Ene	0000054	068	22000004	BANCO DE LA NACION		12,617.16	-4,615,242.65
06-Ene	0001024	081	22000075	MARCELO FARFAN JHONATTAN ERICK		5,709.15	-4,620,951.80
06-Ene	0001024	081	22000076	SUNAT/BANCO DE LA NACION		520.00	-4,621,471.80
06-Ene	0001024	068	22000003	BANCO DE LA NACION		270.85	-4,621,742.65
06-Ene	0001605	081	22000001	ARGOS ENGINEERING & PROJECTS S.A.C	35,728.00		-4,586,014.65
06-Ene	0001862	081	22000004	LOPEZ DE LA MEZA WALTER ALEXANDER	15,000.00		-4,571,014.65
06-Ene	0001630	081	22000007	INVERSIONES MI GRAN PILOTO S.A.C.	10,336.00		-4,560,678.65
06-Ene	0002075	081	22000010	GLOBAL TECHNOLOGY & SOLUTIONS	2,856.65		-4,557,822.00
06-Ene	0001964	081	22000011	MACHA OLIVERA JUAN RAMON	1,500.00		-4,556,322.00
06-Ene	0001705	081	22000012	TELEFONICA DEL PERU SAA	408.90		-4,555,913.10
06-Ene	0002071	081	22000013	LATAM AIRLINES PERU S.A.	3,155.42		-4,552,757.68
06-Ene	0000029	081	22000014	M & D PROYECTOS E INVERSIONES S.A.C.	8,100.00		-4,544,657.68
06-Ene	0002051	081	22000016	GOALS NETWORK SOLUTIONS S.A.C.	33,940.30		-4,510,717.38
06-Ene	0002006	095	21000144	MUNDACA MAYORGA JOSE MANUEL	960.00		-4,509,757.38
07-Ene	0002057	081	22000018	L & C CLIMA SOLUCIONES GENERALES S.A.C.	14,999.59		-4,494,757.79
07-Ene	0001926	081	22000020	CONSORCIO NEVADO CONTRATISTAS S.A.C. -	15,211.96		-4,479,545.83
07-Ene	0000543	081	22000022	LOPEZ AREVALO BOLIVAR ALEJANDRO	1,230.00		-4,478,315.83
07-Ene	0001924	081	22000025	SEGOVIA TRAUCO OSCAR EZEQUIEL	8,740.00		-4,469,575.83
07-Ene	0001466	081	22000027	PERALTA QUISPE MARGARETH	10,929.60		-4,458,646.23
07-Ene	0001854	081	22000029	CONSORCIO NEVADO CONTRATISTAS S.A.C. -	360.00		-4,458,286.23
07-Ene	0002060	081	22000030	A-1 PREMIUM E.I.R.L.	2,948.80		-4,455,337.43
07-Ene	0002044	081	22000032	COMERCIAL GIOVA S.A.	125.55		-4,455,211.88
07-Ene	0002042	081	22000033	IMCOER S.A.C.	2,403.66		-4,452,808.22

LIBRO BANCO DEL MES DE ENERO DE 2022

SECTOR : 01 PRESIDENCIA CONSEJO MINISTROS
PLIEGO : 022 ORGANISMO SUPERVISOR DE LA INVERSION EN INFRAESTRUCTURA DE TRANSPORTE DE USO PUBLICO
EJECUTORA : 001 ORGANISMO SUPERVISOR DE LA INVERSION EN INFRAESTRUCTURA DE TRANSPORTE DE USO PUBLICO [001268]
BANCO : BANCO DE LA NACION CUENTA CORRIENTE : 00-068-324203 MONEDA S/.

Fecha	Reg.SIAF	Doc	Num Doc	Nombre	Debe	Haber	
07-Ene	0000076	081	22000035	PRODUCCIONES GENESIS S.A.C.	300.00		-4,452,508.22
07-Ene	0000020	081	22000036	TORRES VILLANUEVA EDUARDO	9,358.00		-4,443,150.22
07-Ene	0002061	081	22000038	COCINA Y PASTELERIA SERVICIO DE	831.00		-4,442,319.22
07-Ene	0001961	081	22000040	SALAZAR DAVILA CHRISTIAN ROMANO	3,000.00		-4,439,319.22
07-Ene	0000407	081	22000041	ESTACION DE SERVICIOS MASUR S.A.C.	160.19		-4,439,159.03
07-Ene	0001541	081	22000042	ESTACION DE SERVICIOS MASUR S.A.C.	112.29		-4,439,046.74
07-Ene	0002068	081	22000043	DISTRIBUIDORES AUDIOVISUALES PERU	12,251.54		-4,426,795.20
07-Ene	0002079	081	22000045	INVERSIONES MI GRAN PILOTO S.A.C.	9,394.00		-4,417,401.20
07-Ene	0001973	081	22000047	GP GROUP PERU E.I.R.L.	472.00		-4,416,929.20
07-Ene	0002070	081	22000049	DECDATA S.A.C.	4,343.06		-4,412,586.14
07-Ene	0000213	081	22000051	ANT CORPORATION S.A.C.	1,507.48		-4,411,078.66
07-Ene	0001926	081	22000021	CONSORCIO NEVADO CONTRATISTAS S.A.C. -	2,074.00		-4,409,004.66
07-Ene	0002079	081	22000046	INVERSIONES MI GRAN PILOTO S.A.C.	1,044.00		-4,407,960.66
07-Ene	0002061	081	22000039	COCINA Y PASTELERIA SERVICIO DE	113.00		-4,407,847.66
07-Ene	0000020	081	22000037	TORRES VILLANUEVA EDUARDO	1,040.00		-4,406,807.66
07-Ene	0001993	095	21000142	MAMANI OSORIO ERNESTO ALBERTO	640.00		-4,406,167.66
07-Ene	0000543	081	22000024	SUNAT/BANCO DE LA NACION	120.00		-4,406,047.66
07-Ene	0001466	081	22000028	SUNAT/BANCO DE LA NACION	950.40		-4,405,097.26
07-Ene	0001924	081	22000026	SUNAT/BANCO DE LA NACION	760.00		-4,404,337.26
07-Ene	0002042	081	22000034	SUNAT/BANCO DE LA NACION	74.34		-4,404,262.92
07-Ene	0002057	081	22000019	SUNAT/BANCO DE LA NACION	463.91		-4,403,799.01
07-Ene	0002060	081	22000031	SUNAT/BANCO DE LA NACION	91.20		-4,403,707.81
07-Ene	0002068	081	22000044	SUNAT/BANCO DE LA NACION	378.91		-4,403,328.90
07-Ene	0002070	081	22000050	SUNAT/BANCO DE LA NACION	134.32		-4,403,194.58
07-Ene	0000052	068	21000709	BANCO DE LA NACION	440.00		-4,402,754.58
07-Ene	0001164	068	21000723	BANCO DE LA NACION	82.45		-4,402,672.13
10-Ene	0000006	095	22000002	MAGUIÑA CORTEZ JUAN JOSE		1,280.00	-4,403,952.13
10-Ene	0001974	081	22000053	GP GROUP PERU E.I.R.L.	19,572.66		-4,384,379.47
10-Ene	0002034	081	22000054	AUTOBEL S.A.C.	1,327.58		-4,383,051.89
10-Ene	0002033	081	22000056	AUTOBEL S.A.C.	1,364.52		-4,381,687.37
10-Ene	0002035	081	22000058	AUTOBEL S.A.C.	3,883.26		-4,377,804.11
10-Ene	0000271	081	22000060	AUTOBEL S.A.C.	540.00		-4,377,264.11
10-Ene	0000408	081	22000061	ESTACION DE SERVICIOS MASUR S.A.C.	494.22		-4,376,769.89
10-Ene	0000266	081	22000062	AUTO DETAILING SOLUTIONS SAC	420.00		-4,376,349.89
10-Ene	0002081	081	22000063	GALLARDO RAMIREZ ROCIO MARIBEL	4,600.00		-4,371,749.89
10-Ene	0002069	081	22000066	DEREX PERU S.R.L	4,615.74		-4,367,134.15
10-Ene	0002069	081	22000068	DEREX PERU S.R.L	3,325.07		-4,363,809.08
10-Ene	0002069	081	22000070	DEREX PERU S.R.L	3,185.57		-4,360,623.51
10-Ene	0002091	081	22000071	EMPRESA PERUANA DE SERVICIOS	4,459.01		-4,356,164.50
10-Ene	0000054	081	22000074	NEGOCIOS DE LIMPIEZA Y AFINES SOCIEDAD	4,634.88		-4,351,529.62
10-Ene	0001024	081	22000075	MARCELO FARFAN JHONATTAN ERICK	5,709.15		-4,345,820.47
10-Ene	0001024	081	22000076	SUNAT/BANCO DE LA NACION	520.00		-4,345,300.47
10-Ene	0001974	081	22000052	SUNAT/BANCO DE LA NACION	605.34		-4,344,695.13
10-Ene	0002069	081	22000065	SUNAT/BANCO DE LA NACION	142.76		-4,344,552.37
10-Ene	0002069	081	22000067	SUNAT/BANCO DE LA NACION	102.84		-4,344,449.53
10-Ene	0002069	081	22000069	SUNAT/BANCO DE LA NACION	98.52		-4,344,351.01
10-Ene	0002081	081	22000064	SUNAT/BANCO DE LA NACION	400.00		-4,343,951.01
11-Ene	0000007	095	22000003	CHAVEZ MANRRIQUE DAVID ANTONIO		1,560.00	-4,345,511.01
11-Ene	0000008	095	22000004	VALENCIA JULCA PEDRO MIGUEL		960.00	-4,346,471.01
11-Ene	0000010	095	22000005	MAGUIÑA CORTEZ JUAN JOSE		1,280.00	-4,347,751.01
11-Ene	0000009	068	22000005	BANCO DE LA NACION		10,415.15	-4,358,166.16
11-Ene	0001953	065	16807059	BANCO DE LA NACION	150.00		-4,358,016.16
11-Ene	0002065	065	16807060	BANCO DE LA NACION	4,319,243.00		-38,773.16
12-Ene	0001965	095	21000139	ASTO MONTES LISANDRO CLISERIO	1,300.00		-37,473.16
14-Ene	0001942	081	22000080	SUNAT/BANCO DE LA NACION		212,342.73	-249,815.89
14-Ene	0000016	068	22000006	BANCO DE LA NACION		5,520.00	-255,335.89
14-Ene	0000016	081	22000081	SUNAT/BANCO DE LA NACION		480.00	-255,815.89
14-Ene	0000051	081	22000082	LUZ DEL SUR S.A.A.		8,919.60	-264,735.49

LIBRO BANCO DEL MES DE ENERO DE 2022

SECTOR : 01 PRESIDENCIA CONSEJO MINISTROS
PLIEGO : 022 ORGANISMO SUPERVISOR DE LA INVERSION EN INFRAESTRUCTURA DE TRANSPORTE DE USO PUBLICO
EJECUTORA : 001 ORGANISMO SUPERVISOR DE LA INVERSION EN INFRAESTRUCTURA DE TRANSPORTE DE USO PUBLICO [001268]
BANCO : BANCO DE LA NACION CUENTA CORRIENTE : 00-068-324203 MONEDA S/.

Fecha	Reg.SIAF	Doc	Num Doc	Nombre	Debe	Haber	
14-Ene	0002091	081	22000072	EMPRESA PERUANA DE SERVICIOS	608.00		-264,127.49
14-Ene	0002033	081	22000057	AUTOBEL S.A.C.	186.00		-263,941.49
14-Ene	0002034	081	22000055	AUTOBEL S.A.C.	181.00		-263,760.49
14-Ene	0000054	081	22000073	NEGOCIOS DE LIMPIEZA Y AFINES SOCIEDAD	2,352.00		-261,408.49
14-Ene	0002035	081	22000059	AUTOBEL S.A.C.	529.00		-260,879.49
14-Ene	0001605	068	22000001	BANCO DE LA NACION	2,904.00		-257,975.49
14-Ene	0000543	068	22000002	BANCO DE LA NACION	150.00		-257,825.49
14-Ene	0001024	068	22000003	BANCO DE LA NACION	270.85		-257,554.64
14-Ene	0000008	095	22000004	VALENCIA JULCA PEDRO MIGUEL	960.00		-256,594.64
17-Ene	0000038	095	22000006	MARCELO TORRE EDUARDO IVAN		15,000.00	-271,594.64
17-Ene	0000038	095	22000007	CASTRO CUBA LEON JAVIER ERNESTO		1,000.00	-272,594.64
17-Ene	0000038	095	22000008	REATEGUI RIOS JOSE ENRIQUE		1,000.00	-273,594.64
17-Ene	0000038	095	22000009	ASPILCUETA RUBIO MELISSA MARINA		1,000.00	-274,594.64
17-Ene	0001873	081	22000083	XPERTA GESTION EMPRESARIAL SOCIEDAD		8,835.00	-283,429.64
17-Ene	0001873	081	22000084	XPERTA GESTION EMPRESARIAL SOCIEDAD		982.00	-284,411.64
17-Ene	0001873	081	22000085	XPERTA GESTION EMPRESARIAL SOCIEDAD		245,820.90	-530,232.54
17-Ene	0001873	081	22000086	XPERTA GESTION EMPRESARIAL SOCIEDAD		27,313.00	-557,545.54
17-Ene	0001836	081	22000087	ALMENDARIZ ABANTO JORGE LUIS EDUARDO		1,500.00	-559,045.54
17-Ene	0000051	081	22000082	LUZ DEL SUR S.A.A.	8,919.60		-550,125.94
17-Ene	0001851	081	21004136	SOLUCIONES LEGALES MVC E.I.R.L.	1,540.00		-548,585.94
17-Ene	0001942	081	22000080	SUNAT/BANCO DE LA NACION	212,342.73		-336,243.21
17-Ene	0000009	068	22000005	BANCO DE LA NACION	10,415.15		-325,828.06
17-Ene	0000006	095	22000002	MAGUIÑA CORTEZ JUAN JOSE	1,280.00		-324,548.06
17-Ene	0000010	095	22000005	MAGUIÑA CORTEZ JUAN JOSE	1,280.00		-323,268.06
18-Ene	0000022	081	22000089	TORRES VILLANUEVA EDUARDO		10,078.00	-333,346.06
18-Ene	0000022	081	22000090	TORRES VILLANUEVA EDUARDO		1,120.00	-334,466.06
18-Ene	0000032	081	22000091	ESPINOZA ALVINO GLORIA OLGA		7,767.00	-342,233.06
18-Ene	0000032	081	22000092	ESPINOZA ALVINO GLORIA OLGA		863.00	-343,096.06
18-Ene	0000032	081	22000093	ESPINOZA ALVINO GLORIA OLGA		7,767.00	-350,863.06
18-Ene	0000032	081	22000094	ESPINOZA ALVINO GLORIA OLGA		863.00	-351,726.06
18-Ene	0000028	081	22000095	ESPINOZA ALVINO GLORIA OLGA		9,180.00	-360,906.06
18-Ene	0000028	081	22000096	ESPINOZA ALVINO GLORIA OLGA		1,020.00	-361,926.06
18-Ene	0000029	081	22000097	ESPINOZA ALVINO GLORIA OLGA		7,128.00	-369,054.06
18-Ene	0000029	081	22000098	ESPINOZA ALVINO GLORIA OLGA		792.00	-369,846.06
18-Ene	0000068	081	22000099	MATOS FLORES GUERRA JAVIER ALBERTO		12,420.00	-382,266.06
18-Ene	0000068	081	22000100	SUNAT/BANCO DE LA NACION		1,080.00	-383,346.06
18-Ene	0000021	081	22000101	TORRES VILLANUEVA EDUARDO		10,078.00	-393,424.06
18-Ene	0000021	081	22000102	TORRES VILLANUEVA EDUARDO		1,120.00	-394,544.06
18-Ene	0000035	081	22000103	TRANSPORTES FELIPE J HUANCA ALVITEZ		10,650.33	-405,194.39
18-Ene	0000035	081	22000104	TRANSPORTES FELIPE J HUANCA ALVITEZ		1,183.00	-406,377.39
18-Ene	0000060	081	22000105	GRUPO VICMER SECURITY SOCIEDAD		27,950.73	-434,328.12
18-Ene	0000020	081	22000108	ESPINOZA ALVINO GLORIA OLGA		8,028.00	-442,356.12
18-Ene	0000020	081	22000109	ESPINOZA ALVINO GLORIA OLGA		892.00	-443,248.12
18-Ene	0000119	081	22000110	LOPEZ REATEGUI VANESSA		5,520.00	-448,768.12
18-Ene	0000119	081	22000111	SUNAT/BANCO DE LA NACION		480.00	-449,248.12
18-Ene	0000017	081	22000112	TORRES VILLANUEVA EDUARDO		9,448.00	-458,696.12
18-Ene	0000017	081	22000113	TORRES VILLANUEVA EDUARDO		1,050.00	-459,746.12
18-Ene	0000142	081	22000114	RIOS SALCEDO SHARON CAREL		3,600.00	-463,346.12
18-Ene	0000107	081	22000115	CHANAME JUAREZ CARLOS ALBERTO		9,000.00	-472,346.12
18-Ene	0000112	081	22000116	MELGAR PAJARES ZOILA JULIA DEL ROSARIO		2,500.00	-474,846.12
18-Ene	0000060	081	22000117	GRUPO VICMER SECURITY SOCIEDAD		3,812.00	-478,658.12
18-Ene	0001888	068	22000007	BANCO DE LA NACION		31,103.70	-509,761.82
18-Ene	0001942	068	22000008	BANCO DE LA NACION		1,648.07	-511,409.89
18-Ene	0001873	081	22000083	XPERTA GESTION EMPRESARIAL SOCIEDAD	8,835.00		-502,574.89
18-Ene	0001873	081	22000085	XPERTA GESTION EMPRESARIAL SOCIEDAD	245,820.90		-256,753.99
18-Ene	0000016	068	22000006	BANCO DE LA NACION	5,520.00		-251,233.99
18-Ene	0001873	081	22000084	XPERTA GESTION EMPRESARIAL SOCIEDAD	982.00		-250,251.99
18-Ene	0001873	081	22000086	XPERTA GESTION EMPRESARIAL SOCIEDAD	27,313.00		-222,938.99

LIBRO BANCO DEL MES DE ENERO DE 2022

SECTOR : 01 PRESIDENCIA CONSEJO MINISTROS
PLIEGO : 022 ORGANISMO SUPERVISOR DE LA INVERSION EN INFRAESTRUCTURA DE TRANSPORTE DE USO PUBLICO
EJECUTORA : 001 ORGANISMO SUPERVISOR DE LA INVERSION EN INFRAESTRUCTURA DE TRANSPORTE DE USO PUBLICO [001268]
BANCO : BANCO DE LA NACION CUENTA CORRIENTE : 00-068-324203 MONEDA S/.

Fecha	Reg.SIAF	Doc	Num Doc	Nombre	Debe	Haber	
19-Ene	0000125	068	22000016	BANCO DE LA NACION		17,148.85	-240,087.84
19-Ene	0000125	068	22000031	BANCO DE LA NACION		1,541.34	-241,629.18
19-Ene	0000125	081	22000118	SUNAT/BANCO DE LA NACION		6,522.50	-248,151.68
19-Ene	0000125	081	22000119	SUNAT/BANCO DE LA NACION		1,890.00	-250,041.68
19-Ene	0000125	088	22000135	AFP/BANCO DE LA NACION		3,417.31	-253,458.99
19-Ene	0000126	068	22000013	BANCO DE LA NACION		559,165.71	-812,624.70
19-Ene	0000126	081	22000121	SUNAT/BANCO DE LA NACION		47,870.04	-860,494.74
19-Ene	0000126	081	22000122	SUNAT/BANCO DE LA NACION		17,433.00	-877,927.74
19-Ene	0000126	068	22000023	BANCO DE LA NACION		16,769.75	-894,697.49
19-Ene	0000126	068	22000028	BANCO DE LA NACION		648.97	-895,346.46
19-Ene	0000126	088	22000136	AFP/BANCO DE LA NACION		65,412.28	-960,758.74
19-Ene	0000126	088	22000137	AFP/BANCO DE LA NACION		54,041.61	-1,014,800.35
19-Ene	0000126	068	22000022	BANCO DE LA NACION		19,991.50	-1,034,791.85
19-Ene	0000126	068	22000027	BANCO DE LA NACION		1,460.18	-1,036,252.03
19-Ene	0000126	068	22000014	BANCO DE LA NACION		643,423.51	-1,679,675.54
19-Ene	0000126	068	22000017	BANCO DE LA NACION		51,707.96	-1,731,383.50
19-Ene	0000126	068	22000015	BANCO DE LA NACION		202,074.03	-1,933,457.53
19-Ene	0000126	084	22100006	BANCO DE LA NACION		1,217.84	-1,934,675.37
19-Ene	0000126	081	22000125	SUNAT/BANCO DE LA NACION		5.00	-1,934,680.37
19-Ene	0000126	088	22000138	AFP/BANCO DE LA NACION		22,138.03	-1,956,818.40
19-Ene	0000126	088	22000139	AFP/BANCO DE LA NACION		72,484.46	-2,029,302.86
19-Ene	0000126	068	22000030	BANCO DE LA NACION		4,261.60	-2,033,564.46
19-Ene	0000126	068	22000029	BANCO DE LA NACION		47.00	-2,033,611.46
19-Ene	0000126	081	22000128	SUNAT/BANCO DE LA NACION		142,136.33	-2,175,747.79
19-Ene	0000126	084	22100007	BANCO DE LA NACION		66,080.92	-2,241,828.71
19-Ene	0000127	068	22000019	BANCO DE LA NACION		1,792.62	-2,243,621.33
19-Ene	0000127	084	22100008	BANCO DE LA NACION		2,547.25	-2,246,168.58
19-Ene	0000127	068	22000010	BANCO DE LA NACION		344,911.26	-2,591,079.84
19-Ene	0000127	068	22000011	BANCO DE LA NACION		626,826.02	-3,217,905.86
19-Ene	0000127	084	22100009	BANCO DE LA NACION		19,896.74	-3,237,802.60
19-Ene	0000127	081	22000129	SUNAT/BANCO DE LA NACION		4,578.60	-3,242,381.20
19-Ene	0000127	068	22000018	BANCO DE LA NACION		3,367.95	-3,245,749.15
19-Ene	0000127	088	22000140	AFP/BANCO DE LA NACION		23,544.74	-3,269,293.89
19-Ene	0000127	068	22000020	BANCO DE LA NACION		47,517.46	-3,316,811.35
19-Ene	0000127	068	22000021	BANCO DE LA NACION		13,561.51	-3,330,372.86
19-Ene	0000127	068	22000025	BANCO DE LA NACION		3,870.35	-3,334,243.21
19-Ene	0000127	068	22000026	BANCO DE LA NACION		296.00	-3,334,539.21
19-Ene	0000127	068	22000024	BANCO DE LA NACION		2,438.19	-3,336,977.40
19-Ene	0000127	068	22000012	BANCO DE LA NACION		149,769.39	-3,486,746.79
19-Ene	0000127	081	22000131	SUNAT/BANCO DE LA NACION		104,837.59	-3,591,584.38
19-Ene	0000127	088	22000141	AFP/BANCO DE LA NACION		60,495.04	-3,652,079.42
19-Ene	0000127	088	22000142	AFP/BANCO DE LA NACION		25,744.97	-3,677,824.39
19-Ene	0000127	088	22000143	AFP/BANCO DE LA NACION		72,176.41	-3,750,000.80
19-Ene	0000128	068	22000009	BANCO DE LA NACION		34,930.79	-3,784,931.59
19-Ene	0000126	065	16807061	BANCO DE LA NACION		150.00	-3,785,081.59
19-Ene	0000061	081	22000144	RILLO S.A.C		179,840.26	-3,964,921.85
19-Ene	0000072	081	22000146	EMPRESA PERUANA DE SERVICIOS		2,358.96	-3,967,280.81
19-Ene	0000072	081	22000147	EMPRESA PERUANA DE SERVICIOS		322.00	-3,967,602.81
19-Ene	0000072	081	22000148	EMPRESA PERUANA DE SERVICIOS		10,191.75	-3,977,794.56
19-Ene	0000072	081	22000149	EMPRESA PERUANA DE SERVICIOS		1,390.00	-3,979,184.56
19-Ene	0000072	081	22000150	EMPRESA PERUANA DE SERVICIOS		8,847.60	-3,988,032.16
19-Ene	0000072	081	22000151	EMPRESA PERUANA DE SERVICIOS		1,206.00	-3,989,238.16
19-Ene	0000098	081	22000152	LATAM AIRLINES PERU S.A.		2,445.50	-3,991,683.66
19-Ene	0000041	081	22000153	INVERSIONES MI GRAN PILOTO S.A.C.		11,484.00	-4,003,167.66
19-Ene	0000067	081	22000154	INVERSIONES MI GRAN PILOTO S.A.C.		11,583.00	-4,014,750.66
19-Ene	0000105	081	22000157	ESTYRKA E.I.R.L.		18,480.00	-4,033,230.66
19-Ene	0000105	081	22000158	ESTYRKA E.I.R.L.		2,520.00	-4,035,750.66
19-Ene	0000104	081	22000159	ESTYRKA E.I.R.L.		18,480.00	-4,054,230.66

LIBRO BANCO DEL MES DE ENERO DE 2022

SECTOR : 01 PRESIDENCIA CONSEJO MINISTROS
PLIEGO : 022 ORGANISMO SUPERVISOR DE LA INVERSION EN INFRAESTRUCTURA DE TRANSPORTE DE USO PUBLICO
EJECUTORA : 001 ORGANISMO SUPERVISOR DE LA INVERSION EN INFRAESTRUCTURA DE TRANSPORTE DE USO PUBLICO [001268]
BANCO : BANCO DE LA NACION CUENTA CORRIENTE : 00-068-324203 MONEDA S/.

Fecha	Reg.SIAF	Doc	Num Doc	Nombre	Debe	Haber	
19-Ene	0000104	081	22000160	ESTYRKA E.I.R.L.		2,520.00	-4,056,750.66
19-Ene	0000156	095	22000010	ALVAREZ ESTRADA LUIS EDUARDO		1,280.00	-4,058,030.66
19-Ene	0000154	095	22000011	SUAREZ SALINAS RENZO FERNANDO		640.00	-4,058,670.66
19-Ene	0000136	081	22000162	M2G S.A.C.		310.00	-4,058,980.66
19-Ene	0000061	081	22000177	RILLO S.A.C		19,982.00	-4,078,962.66
19-Ene	0000100	068	22000035	SUNAT/BANCO DE LA NACION		1,567.00	-4,080,529.66
19-Ene	0000100	081	22000192	MACRO POST S.A.C.		8,360.50	-4,088,890.16
19-Ene	0000100	081	22000193	MACRO POST S.A.C.		457.00	-4,089,347.16
19-Ene	0000100	068	22000032	BANCO DE LA NACION		1,037.50	-4,090,384.66
20-Ene	0000166	087	22000001	Transferencia - CONTRALORIA GENERAL		50,598.50	-4,140,983.16
20-Ene	0000036	081	22000163	TORRES VILLANUEVA EDUARDO		9,898.00	-4,150,881.16
20-Ene	0000036	081	22000165	TORRES VILLANUEVA EDUARDO		1,100.00	-4,151,981.16
20-Ene	0000066	081	22000166	ARCE PEREZ ISAAC		5,735.00	-4,157,716.16
20-Ene	0000066	081	22000167	SUNAT/BANCO DE LA NACION		690.00	-4,158,406.16
20-Ene	0000066	068	22000033	BANCO DE LA NACION		2,200.00	-4,160,606.16
20-Ene	0000147	081	22000169	ALVARADO TRUJILLO LOUIS JHONNATAN		4,048.00	-4,164,654.16
20-Ene	0000147	081	22000170	SUNAT/BANCO DE LA NACION		352.00	-4,165,006.16
20-Ene	0000091	081	22000171	CHAVEZ CASTAÑEDA NIEVES NANCY		2,500.00	-4,167,506.16
20-Ene	0000090	081	22000172	JACOBE VARGAS SANDY ROMY		3,000.00	-4,170,506.16
20-Ene	0000064	081	22000173	VASQUEZ UGAZ DENNIS ALEJANDRO		8,280.00	-4,178,786.16
20-Ene	0000064	081	22000175	SUNAT/BANCO DE LA NACION		720.00	-4,179,506.16
20-Ene	0000148	081	22000176	AMABLE GALARZA JAVIER EDGARDO		5,000.00	-4,184,506.16
20-Ene	0000128	068	22000034	BANCO DE LA NACION		620.67	-4,185,126.83
20-Ene	0001836	081	22000087	ALMENDARIZ ABANTO JORGE LUIS EDUARDO	1,500.00		-4,183,626.83
20-Ene	0000022	081	22000089	TORRES VILLANUEVA EDUARDO	10,078.00		-4,173,548.83
20-Ene	0000032	081	22000091	ESPINOZA ALVINO GLORIA OLGA	7,767.00		-4,165,781.83
20-Ene	0000032	081	22000093	ESPINOZA ALVINO GLORIA OLGA	7,767.00		-4,158,014.83
20-Ene	0000028	081	22000095	ESPINOZA ALVINO GLORIA OLGA	9,180.00		-4,148,834.83
20-Ene	0000029	081	22000097	ESPINOZA ALVINO GLORIA OLGA	7,128.00		-4,141,706.83
20-Ene	0000068	081	22000099	MATOS FLORES GUERRA JAVIER ALBERTO	12,420.00		-4,129,286.83
20-Ene	0000021	081	22000101	TORRES VILLANUEVA EDUARDO	10,078.00		-4,119,208.83
20-Ene	0000035	081	22000103	TRANSPORTES FELIPE J HUANCA ALVITEZ	10,650.33		-4,108,558.50
20-Ene	0000060	081	22000105	GRUPO VICMER SECURITY SOCIEDAD	27,950.73		-4,080,607.77
20-Ene	0000020	081	22000108	ESPINOZA ALVINO GLORIA OLGA	8,028.00		-4,072,579.77
20-Ene	0000119	081	22000110	LOPEZ REATEGUI VANESSA	5,520.00		-4,067,059.77
20-Ene	0000017	081	22000112	TORRES VILLANUEVA EDUARDO	9,448.00		-4,057,611.77
20-Ene	0000142	081	22000114	RIOS SALCEDO SHARON CAREL	3,600.00		-4,054,011.77
20-Ene	0000107	081	22000115	CHANAME JUAREZ CARLOS ALBERTO	9,000.00		-4,045,011.77
20-Ene	0000112	081	22000116	MELGAR PAJARES ZOILA JULIA DEL ROSARIO	2,500.00		-4,042,511.77
20-Ene	0000166	087	22000001	Transferencia - CONTRALORIA GENERAL	50,598.50		-3,991,913.27
20-Ene	0000020	081	22000109	ESPINOZA ALVINO GLORIA OLGA	892.00		-3,991,021.27
20-Ene	0000060	081	22000117	GRUPO VICMER SECURITY SOCIEDAD	3,812.00		-3,987,209.27
20-Ene	0000032	081	22000094	ESPINOZA ALVINO GLORIA OLGA	863.00		-3,986,346.27
20-Ene	0000022	081	22000090	TORRES VILLANUEVA EDUARDO	1,120.00		-3,985,226.27
20-Ene	0000032	081	22000092	ESPINOZA ALVINO GLORIA OLGA	863.00		-3,984,363.27
20-Ene	0000021	081	22000102	TORRES VILLANUEVA EDUARDO	1,120.00		-3,983,243.27
20-Ene	0000035	081	22000104	TRANSPORTES FELIPE J HUANCA ALVITEZ	1,183.00		-3,982,060.27
20-Ene	0000029	081	22000098	ESPINOZA ALVINO GLORIA OLGA	792.00		-3,981,268.27
20-Ene	0000028	081	22000096	ESPINOZA ALVINO GLORIA OLGA	1,020.00		-3,980,248.27
20-Ene	0000017	081	22000113	TORRES VILLANUEVA EDUARDO	1,050.00		-3,979,198.27
20-Ene	0000016	081	22000081	SUNAT/BANCO DE LA NACION	480.00		-3,978,718.27
20-Ene	0000068	081	22000100	SUNAT/BANCO DE LA NACION	1,080.00		-3,977,638.27
20-Ene	0000119	081	22000111	SUNAT/BANCO DE LA NACION	480.00		-3,977,158.27
20-Ene	0000038	095	22000008	REATEGUI RIOS JOSE ENRIQUE	1,000.00		-3,976,158.27
21-Ene	0000125	088	22000135	AFP/BANCO DE LA NACION	3,417.31		-3,972,740.96
21-Ene	0000126	088	22000136	AFP/BANCO DE LA NACION	65,412.28		-3,907,328.68
21-Ene	0000126	088	22000137	AFP/BANCO DE LA NACION	54,041.61		-3,853,287.07
21-Ene	0000126	088	22000138	AFP/BANCO DE LA NACION	22,138.03		-3,831,149.04

LIBRO BANCO DEL MES DE ENERO DE 2022

SECTOR : 01 PRESIDENCIA CONSEJO MINISTROS
PLIEGO : 022 ORGANISMO SUPERVISOR DE LA INVERSION EN INFRAESTRUCTURA DE TRANSPORTE DE USO PUBLICO
EJECUTORA : 001 ORGANISMO SUPERVISOR DE LA INVERSION EN INFRAESTRUCTURA DE TRANSPORTE DE USO PUBLICO [001268]
BANCO : BANCO DE LA NACION CUENTA CORRIENTE : 00-068-324203 MONEDA S/.

Fecha	Reg.SIAF	Doc	Num Doc	Nombre	Debe	Haber
21-Ene	0000126	088	22000139	AFP/BANCO DE LA NACION	72,484.46	-3,758,664.58
21-Ene	0000127	088	22000140	AFP/BANCO DE LA NACION	23,544.74	-3,735,119.84
21-Ene	0000127	088	22000141	AFP/BANCO DE LA NACION	60,495.04	-3,674,624.80
21-Ene	0000127	088	22000142	AFP/BANCO DE LA NACION	25,744.97	-3,648,879.83
21-Ene	0000127	088	22000143	AFP/BANCO DE LA NACION	72,176.41	-3,576,703.42
21-Ene	0000061	081	22000144	RILLO S.A.C	179,840.26	-3,396,863.16
21-Ene	0000072	081	22000146	EMPRESA PERUANA DE SERVICIOS	2,358.96	-3,394,504.20
21-Ene	0000072	081	22000148	EMPRESA PERUANA DE SERVICIOS	10,191.75	-3,384,312.45
21-Ene	0000072	081	22000150	EMPRESA PERUANA DE SERVICIOS	8,847.60	-3,375,464.85
21-Ene	0000098	081	22000152	LATAM AIRLINES PERU S.A.	2,445.50	-3,373,019.35
21-Ene	0000041	081	22000153	INVERSIONES MI GRAN PILOTO S.A.C.	11,484.00	-3,361,535.35
21-Ene	0000067	081	22000154	INVERSIONES MI GRAN PILOTO S.A.C.	11,583.00	-3,349,952.35
21-Ene	0000105	081	22000157	ESTYRKA E.I.R.L.	18,480.00	-3,331,472.35
21-Ene	0000104	081	22000159	ESTYRKA E.I.R.L.	18,480.00	-3,312,992.35
21-Ene	0000136	081	22000162	M2G S.A.C.	310.00	-3,312,682.35
21-Ene	0000036	081	22000163	TORRES VILLANUEVA EDUARDO	9,898.00	-3,302,784.35
21-Ene	0000066	081	22000166	ARCE PEREZ ISAAC	5,735.00	-3,297,049.35
21-Ene	0000147	081	22000169	ALVARADO TRUJILLO LOUIS JHONNATAN	4,048.00	-3,293,001.35
21-Ene	0000091	081	22000171	CHAVEZ CASTAÑEDA NIEVES NANCY	2,500.00	-3,290,501.35
21-Ene	0000090	081	22000172	JACOBE VARGAS SANDY ROMY	3,000.00	-3,287,501.35
21-Ene	0000064	081	22000173	VASQUEZ UGAZ DENNIS ALEJANDRO	8,280.00	-3,279,221.35
21-Ene	0000148	081	22000176	AMABLE GALARZA JAVIER EDGARDO	5,000.00	-3,274,221.35
21-Ene	0001888	068	22000007	BANCO DE LA NACION	31,103.70	-3,243,117.65
21-Ene	0001942	068	22000008	BANCO DE LA NACION	1,648.07	-3,241,469.58
21-Ene	0000072	081	22000151	EMPRESA PERUANA DE SERVICIOS	1,206.00	-3,240,263.58
21-Ene	0000072	081	22000147	EMPRESA PERUANA DE SERVICIOS	322.00	-3,239,941.58
21-Ene	0000072	081	22000149	EMPRESA PERUANA DE SERVICIOS	1,390.00	-3,238,551.58
21-Ene	0000036	081	22000165	TORRES VILLANUEVA EDUARDO	1,100.00	-3,237,451.58
21-Ene	0000104	081	22000160	ESTYRKA E.I.R.L.	2,520.00	-3,234,931.58
21-Ene	0000105	081	22000158	ESTYRKA E.I.R.L.	2,520.00	-3,232,411.58
21-Ene	0000064	081	22000175	SUNAT/BANCO DE LA NACION	720.00	-3,231,691.58
21-Ene	0000066	081	22000167	SUNAT/BANCO DE LA NACION	690.00	-3,231,001.58
21-Ene	0000125	081	22000118	SUNAT/BANCO DE LA NACION	6,522.50	-3,224,479.08
21-Ene	0000125	081	22000119	SUNAT/BANCO DE LA NACION	1,890.00	-3,222,589.08
21-Ene	0000126	081	22000121	SUNAT/BANCO DE LA NACION	47,870.04	-3,174,719.04
21-Ene	0000126	081	22000122	SUNAT/BANCO DE LA NACION	17,433.00	-3,157,286.04
21-Ene	0000126	081	22000125	SUNAT/BANCO DE LA NACION	5.00	-3,157,281.04
21-Ene	0000126	081	22000128	SUNAT/BANCO DE LA NACION	142,136.33	-3,015,144.71
21-Ene	0000127	081	22000129	SUNAT/BANCO DE LA NACION	4,578.60	-3,010,566.11
21-Ene	0000127	081	22000131	SUNAT/BANCO DE LA NACION	104,837.59	-2,905,728.52
21-Ene	0000147	081	22000170	SUNAT/BANCO DE LA NACION	352.00	-2,905,376.52
21-Ene	0000127	068	22000010	BANCO DE LA NACION	344,911.26	-2,560,465.26
21-Ene	0000127	068	22000011	BANCO DE LA NACION	626,826.02	-1,933,639.24
21-Ene	0000127	068	22000012	BANCO DE LA NACION	149,769.39	-1,783,869.85
21-Ene	0000126	068	22000013	BANCO DE LA NACION	559,165.71	-1,224,704.14
21-Ene	0000126	068	22000014	BANCO DE LA NACION	643,423.51	-581,280.63
21-Ene	0000126	068	22000015	BANCO DE LA NACION	202,074.03	-379,206.60
21-Ene	0000125	068	22000016	BANCO DE LA NACION	17,148.85	-362,057.75
21-Ene	0000126	068	22000017	BANCO DE LA NACION	51,707.96	-310,349.79
21-Ene	0000127	068	22000018	BANCO DE LA NACION	3,367.95	-306,981.84
21-Ene	0000127	068	22000019	BANCO DE LA NACION	1,792.62	-305,189.22
21-Ene	0000127	068	22000020	BANCO DE LA NACION	47,517.46	-257,671.76
21-Ene	0000127	068	22000021	BANCO DE LA NACION	13,561.51	-244,110.25
21-Ene	0000126	068	22000022	BANCO DE LA NACION	19,991.50	-224,118.75
21-Ene	0000126	068	22000023	BANCO DE LA NACION	16,769.75	-207,349.00
21-Ene	0000127	068	22000024	BANCO DE LA NACION	2,438.19	-204,910.81
21-Ene	0000127	068	22000025	BANCO DE LA NACION	3,870.35	-201,040.46
21-Ene	0000127	068	22000026	BANCO DE LA NACION	296.00	-200,744.46

LIBRO BANCO DEL MES DE ENERO DE 2022

SECTOR : 01 PRESIDENCIA CONSEJO MINISTROS
PLIEGO : 022 ORGANISMO SUPERVISOR DE LA INVERSION EN INFRAESTRUCTURA DE TRANSPORTE DE USO PUBLICO
EJECUTORA : 001 ORGANISMO SUPERVISOR DE LA INVERSION EN INFRAESTRUCTURA DE TRANSPORTE DE USO PUBLICO [001268]
BANCO : BANCO DE LA NACION CUENTA CORRIENTE : 00-068-324203 MONEDA S/.

Fecha	Reg.SIAF	Doc	Num Doc	Nombre	Debe	Haber	
21-Ene	0000126	068	22000027	BANCO DE LA NACION	1,460.18		-199,284.28
21-Ene	0000126	068	22000028	BANCO DE LA NACION	648.97		-198,635.31
21-Ene	0000126	068	22000029	BANCO DE LA NACION	47.00		-198,588.31
21-Ene	0000126	068	22000030	BANCO DE LA NACION	4,261.60		-194,326.71
21-Ene	0000125	068	22000031	BANCO DE LA NACION	1,541.34		-192,785.37
21-Ene	0000126	084	22100006	BANCO DE LA NACION	1,217.84		-191,567.53
21-Ene	0000126	084	22100007	BANCO DE LA NACION	66,080.92		-125,486.61
21-Ene	0000127	084	22100008	BANCO DE LA NACION	2,547.25		-122,939.36
21-Ene	0000127	084	22100009	BANCO DE LA NACION	19,896.74		-103,042.62
22-Ene	0000007	095	22000003	CHAVEZ MANRRIQUE DAVID ANTONIO	1,560.00		-101,482.62
22-Ene	0000038	095	22000009	ASPILCUETA RUBIO MELISSA MARINA	1,000.00		-100,482.62
24-Ene	0000018	081	22000178	TORRES VILLANUEVA EDUARDO		9,198.00	-109,680.62
24-Ene	0000031	081	22000179	ESPINOZA ALVINO GLORIA OLGA		8,028.00	-117,708.62
24-Ene	0000031	081	22000180	ESPINOZA ALVINO GLORIA OLGA		892.00	-118,600.62
24-Ene	0000108	081	22000181	OCHOA MORANTE VICTOR ENRIQUE		10,120.00	-128,720.62
24-Ene	0000108	081	22000182	SUNAT/BANCO DE LA NACION		880.00	-129,600.62
24-Ene	0000113	081	22000183	TAPIA PEREZ YESSENIA ESTEFANI		2,500.00	-132,100.62
24-Ene	0000033	081	22000184	TORRES VILLANUEVA EDUARDO		9,358.00	-141,458.62
24-Ene	0000033	081	22000185	TORRES VILLANUEVA EDUARDO		1,040.00	-142,498.62
24-Ene	0000030	081	22000186	TORRES VILLANUEVA EDUARDO		9,178.00	-151,676.62
24-Ene	0000030	081	22000187	TORRES VILLANUEVA EDUARDO		1,020.00	-152,696.62
24-Ene	0000019	081	22000188	TORRES VILLANUEVA EDUARDO		9,198.00	-161,894.62
24-Ene	0000058	081	22000189	FERIA SALDARRIAGA LUIS MIGUEL		2,800.00	-164,694.62
24-Ene	0000073	081	22000190	IRON MOUNTAIN PERU S.A.		1,286.00	-165,980.62
24-Ene	0000073	081	22000191	IRON MOUNTAIN PERU S.A.		175.00	-166,155.62
24-Ene	0000126	065	16807061	BANCO DE LA NACION	150.00		-166,005.62
24-Ene	0000128	068	22000009	BANCO DE LA NACION	34,930.79		-131,074.83
24-Ene	0000156	095	22000010	ALVAREZ ESTRADA LUIS EDUARDO	1,280.00		-129,794.83
24-Ene	0000038	095	22000007	CASTRO CUBA LEON JAVIER ERNESTO	1,000.00		-128,794.83
25-Ene	0001929	095	21000126	LI NING CHAMAN JORGE FRANCISCO Anulado	640.00		-128,154.83
25-Ene	0001929	095	22000012	LI NING CHAMAN JORGE FRANCISCO		640.00	-128,794.83
25-Ene	0000018	081	22000178	TORRES VILLANUEVA EDUARDO	9,198.00		-119,596.83
25-Ene	0000031	081	22000179	ESPINOZA ALVINO GLORIA OLGA	8,028.00		-111,568.83
25-Ene	0000108	081	22000181	OCHOA MORANTE VICTOR ENRIQUE	10,120.00		-101,448.83
25-Ene	0000113	081	22000183	TAPIA PEREZ YESSENIA ESTEFANI	2,500.00		-98,948.83
25-Ene	0000033	081	22000184	TORRES VILLANUEVA EDUARDO	9,358.00		-89,590.83
25-Ene	0000030	081	22000186	TORRES VILLANUEVA EDUARDO	9,178.00		-80,412.83
25-Ene	0000019	081	22000188	TORRES VILLANUEVA EDUARDO	9,198.00		-71,214.83
25-Ene	0000058	081	22000189	FERIA SALDARRIAGA LUIS MIGUEL	2,800.00		-68,414.83
25-Ene	0000073	081	22000190	IRON MOUNTAIN PERU S.A.	1,286.00		-67,128.83
25-Ene	0000030	081	22000187	TORRES VILLANUEVA EDUARDO	1,020.00		-66,108.83
25-Ene	0000061	081	22000177	RILLO S.A.C	19,982.00		-46,126.83
25-Ene	0000073	081	22000191	IRON MOUNTAIN PERU S.A.	175.00		-45,951.83
25-Ene	0000031	081	22000180	ESPINOZA ALVINO GLORIA OLGA	892.00		-45,059.83
25-Ene	0000033	081	22000185	TORRES VILLANUEVA EDUARDO	1,040.00		-44,019.83
25-Ene	0000108	081	22000182	SUNAT/BANCO DE LA NACION	880.00		-43,139.83
25-Ene	0000128	068	22000034	BANCO DE LA NACION	620.67		-42,519.16
26-Ene	0000100	081	22000193	MACRO POST S.A.C.	457.00		-42,062.16
27-Ene	0002050	081	22000195	INDENOVA SUCURSAL DEL PERU		21,560.00	-63,622.16
27-Ene	0002050	081	22000196	INDENOVA SUCURSAL DEL PERU		2,940.00	-66,562.16
27-Ene	0000027	081	22000197	TORRES VILLANUEVA EDUARDO		9,358.00	-75,920.16
27-Ene	0000027	081	22000198	TORRES VILLANUEVA EDUARDO		1,040.00	-76,960.16
27-Ene	0000225	081	22000199	VIVA NEGOCIO INMOBILIARIO S.A.		2,520.00	-79,480.16
27-Ene	0000225	081	22000200	VIVA NEGOCIO INMOBILIARIO S.A.		280.00	-79,760.16
27-Ene	0000231	081	22000201	SUNAT/BANCO DE LA NACION		299.76	-80,059.92
27-Ene	0000231	068	22000036	BANCO DE LA NACION		999.22	-81,059.14
27-Ene	0000231	081	22000203	RAMOS CONDORI MARLENE		8,693.17	-89,752.31
27-Ene	0000070	081	22000204	BARROS CASTRO ALEJANDRO EDWIN		3,000.00	-92,752.31

LIBRO BANCO DEL MES DE ENERO DE 2022

SECTOR : 01 PRESIDENCIA CONSEJO MINISTROS
PLIEGO : 022 ORGANISMO SUPERVISOR DE LA INVERSION EN INFRAESTRUCTURA DE TRANSPORTE DE USO PUBLICO
EJECUTORA : 001 ORGANISMO SUPERVISOR DE LA INVERSION EN INFRAESTRUCTURA DE TRANSPORTE DE USO PUBLICO [001268]
BANCO : BANCO DE LA NACION CUENTA CORRIENTE : 00-068-324203 MONEDA S/.

Fecha	Reg.SIAF	Doc	Num Doc	Nombre	Debe	Haber	
27-Ene	0000024	081	22000205	TORRES VILLANUEVA EDUARDO		10,078.00	-102,830.31
27-Ene	0000024	081	22000206	TORRES VILLANUEVA EDUARDO		1,120.00	-103,950.31
27-Ene	0000034	081	22000207	M & D PROYECTOS E INVERSIONES S.A.C.		8,100.00	-112,050.31
27-Ene	0000034	081	22000208	M & D PROYECTOS E INVERSIONES S.A.C.		900.00	-112,950.31
27-Ene	0000208	081	22000209	MAPFRE PERU COMPAÑIA DE SEGUROS Y		103.32	-113,053.63
27-Ene	0000172	081	22000210	AMES CACERES ANA MARIA		3,000.00	-116,053.63
27-Ene	0000159	081	22000211	RODRIGUEZ GONZALEZ ABEL		1,472.00	-117,525.63
27-Ene	0000159	081	22000212	SUNAT/BANCO DE LA NACION		128.00	-117,653.63
27-Ene	0000111	081	22000213	PELAEZ VERA ROSA MARGARITA		3,000.00	-120,653.63
27-Ene	0000238	081	22000214	RIMAC S.A. ENTIDAD PRESTADORA DE SALUD		81,650.12	-202,303.75
27-Ene	0000169	081	22000215	JIMENEZ ALEMAN CARLOS MARLON		10,000.00	-212,303.75
27-Ene	0000120	081	22000216	SANCHEZ AREVALO EVELING CARMELA		7,000.00	-219,303.75
27-Ene	0000079	081	22000217	ESTACION DE SERVICIOS MASUR S.A.C.		196.44	-219,500.19
27-Ene	0000078	081	22000218	ESTACION DE SERVICIOS MASUR S.A.C.		363.47	-219,863.66
27-Ene	0000080	081	22000219	ESTACION DE SERVICIOS MASUR S.A.C.		693.58	-220,557.24
27-Ene	0000102	081	22000220	SALAS RUELAS MYRIAM TANIA		10,120.00	-230,677.24
27-Ene	0000102	081	22000221	SUNAT/BANCO DE LA NACION		880.00	-231,557.24
27-Ene	0000044	081	22000222	MORO RETTIS JAIME DANIEL		7,360.00	-238,917.24
27-Ene	0000044	081	22000223	SUNAT/BANCO DE LA NACION		640.00	-239,557.24
27-Ene	0000163	081	22000224	OLORTEGUI RAMIREZ FLAVIO FELIX		3,000.00	-242,557.24
27-Ene	0000244	081	22000225	COAYLA HERRERA ALEJANDRA ISABEL		4,000.00	-246,557.24
27-Ene	0000100	081	22000192	MACRO POST S.A.C.	8,360.50		-238,196.74
28-Ene	0000049	081	22000228	TORRE GARCIA YULIANA		4,600.00	-242,796.74
28-Ene	0000049	081	22000229	SUNAT/BANCO DE LA NACION		400.00	-243,196.74
28-Ene	0000229	081	22000230	EMPRESA PERUANA DE SERVICIOS		1,249.91	-244,446.65
28-Ene	0000229	081	22000231	EMPRESA PERUANA DE SERVICIOS		171.00	-244,617.65
28-Ene	0000240	081	22000232	EULEN DEL PERU DE SERVICIOS		1,652.29	-246,269.94
28-Ene	0000240	081	22000233	EULEN DEL PERU DE SERVICIOS		225.00	-246,494.94
28-Ene	0000249	081	22000234	CORPORACION WINWARE SOCIEDAD		1,179.00	-247,673.94
28-Ene	0000249	081	22000235	CORPORACION WINWARE SOCIEDAD		131.00	-247,804.94
28-Ene	0000239	081	22000236	CORPORACION WINWARE SOCIEDAD		1,179.00	-248,983.94
28-Ene	0000239	081	22000237	CORPORACION WINWARE SOCIEDAD		131.00	-249,114.94
28-Ene	0000247	081	22000238	EULEN DEL PERU DE SERVICIOS		1,516.90	-250,631.84
28-Ene	0000247	081	22000239	EULEN DEL PERU DE SERVICIOS		207.00	-250,838.84
28-Ene	0000233	081	22000240	CAMARA DE COMERCIO AMERICANA DEL		8,407.35	-259,246.19
28-Ene	0000233	081	22000252	CAMARA DE COMERCIO AMERICANA DEL		1,146.00	-260,392.19
28-Ene	0002050	081	22000195	INDENOVA SUCURSAL DEL PERU	21,560.00		-238,832.19
28-Ene	0000027	081	22000197	TORRES VILLANUEVA EDUARDO	9,358.00		-229,474.19
28-Ene	0000225	081	22000199	VIVA NEGOCIO INMOBILIARIO S.A.	2,520.00		-226,954.19
28-Ene	0000231	081	22000203	RAMOS CONDORI MARLENE	8,693.17		-218,261.02
28-Ene	0000070	081	22000204	BARROS CASTRO ALEJANDRO EDWIN	3,000.00		-215,261.02
28-Ene	0000024	081	22000205	TORRES VILLANUEVA EDUARDO	10,078.00		-205,183.02
28-Ene	0000034	081	22000207	M & D PROYECTOS E INVERSIONES S.A.C.	8,100.00		-197,083.02
28-Ene	0000208	081	22000209	MAPFRE PERU COMPAÑIA DE SEGUROS Y	103.32		-196,979.70
28-Ene	0000172	081	22000210	AMES CACERES ANA MARIA	3,000.00		-193,979.70
28-Ene	0000159	081	22000211	RODRIGUEZ GONZALEZ ABEL	1,472.00		-192,507.70
28-Ene	0000111	081	22000213	PELAEZ VERA ROSA MARGARITA	3,000.00		-189,507.70
28-Ene	0000169	081	22000215	JIMENEZ ALEMAN CARLOS MARLON	10,000.00		-179,507.70
28-Ene	0000120	081	22000216	SANCHEZ AREVALO EVELING CARMELA	7,000.00		-172,507.70
28-Ene	0000079	081	22000217	ESTACION DE SERVICIOS MASUR S.A.C.	196.44		-172,311.26
28-Ene	0000078	081	22000218	ESTACION DE SERVICIOS MASUR S.A.C.	363.47		-171,947.79
28-Ene	0000080	081	22000219	ESTACION DE SERVICIOS MASUR S.A.C.	693.58		-171,254.21
28-Ene	0000102	081	22000220	SALAS RUELAS MYRIAM TANIA	10,120.00		-161,134.21
28-Ene	0000238	081	22000214	RIMAC S.A. ENTIDAD PRESTADORA DE SALUD	81,650.12		-79,484.09
28-Ene	0000044	081	22000223	SUNAT/BANCO DE LA NACION	640.00		-78,844.09
28-Ene	0000102	081	22000221	SUNAT/BANCO DE LA NACION	880.00		-77,964.09
28-Ene	0000159	081	22000212	SUNAT/BANCO DE LA NACION	128.00		-77,836.09
28-Ene	0000231	081	22000201	SUNAT/BANCO DE LA NACION	299.76		-77,536.33

LIBRO BANCO DEL MES DE ENERO DE 2022

SECTOR : 01 PRESIDENCIA CONSEJO MINISTROS
PLIEGO : 022 ORGANISMO SUPERVISOR DE LA INVERSION EN INFRAESTRUCTURA DE TRANSPORTE DE USO PUBLICO
EJECUTORA : 001 ORGANISMO SUPERVISOR DE LA INVERSION EN INFRAESTRUCTURA DE TRANSPORTE DE USO PUBLICO [001268]
BANCO : BANCO DE LA NACION CUENTA CORRIENTE : 00-068-324203 MONEDA S/.

Fecha	Reg.SIAF	Doc	Num Doc	Nombre	Debe	Haber	
28-Ene	0000100	068	22000032	BANCO DE LA NACION	1,037.50		-76,498.83
29-Ene	0001929	095	22000012	LI NING CHAMAN JORGE FRANCISCO	640.00		-75,858.83
31-Ene	0000037	081	22000242	RODAS ALANYA VICTOR ELIEZER		4,500.00	-80,358.83
31-Ene	0000116	081	22000243	CHIA LOAYZA HE MARIA MEI YU		736.00	-81,094.83
31-Ene	0000116	081	22000244	SUNAT/BANCO DE LA NACION		64.00	-81,158.83
31-Ene	0000101	081	22000245	CUBAS TERAN WILLY OCTAVIO		11,000.00	-92,158.83
31-Ene	0000251	081	22000246	TELEFONICA DEL PERU SAA		145.90	-92,304.73
31-Ene	0000026	081	22000247	TORRES VILLANUEVA EDUARDO		9,358.00	-101,662.73
31-Ene	0000026	081	22000248	TORRES VILLANUEVA EDUARDO		1,040.00	-102,702.73
31-Ene	0000109	081	22000249	CUARESMA CARBAJAL JULIO		13,110.00	-115,812.73
31-Ene	0000109	081	22000250	SUNAT/BANCO DE LA NACION		1,140.00	-116,952.73
31-Ene	0000039	081	22000251	GUERRA RABANAL YAKELYN ANGELICA		3,000.00	-119,952.73
31-Ene	0000233	081	22000253	CAMARA DE COMERCIO AMERICANA DEL		0.46	-119,953.19
31-Ene	0000163	081	22000224	OLORTEGUI RAMIREZ FLAVIO FELIX	3,000.00		-116,953.19
31-Ene	0000244	081	22000225	COAYLA HERRERA ALEJANDRA ISABEL	4,000.00		-112,953.19
31-Ene	0000229	081	22000230	EMPRESA PERUANA DE SERVICIOS	1,249.91		-111,703.28
31-Ene	0000240	081	22000232	EULEN DEL PERU DE SERVICIOS	1,652.29		-110,050.99
31-Ene	0000249	081	22000234	CORPORACION WINWARE SOCIEDAD	1,179.00		-108,871.99
31-Ene	0000239	081	22000236	CORPORACION WINWARE SOCIEDAD	1,179.00		-107,692.99
31-Ene	0000247	081	22000238	EULEN DEL PERU DE SERVICIOS	1,516.90		-106,176.09
31-Ene	0000233	081	22000240	CAMARA DE COMERCIO AMERICANA DEL	8,407.35		-97,768.74
31-Ene	0002050	081	22000196	INDENOVA SUCURSAL DEL PERU	2,940.00		-94,828.74
31-Ene	0000024	081	22000206	TORRES VILLANUEVA EDUARDO	1,120.00		-93,708.74
31-Ene	0000034	081	22000208	M & D PROYECTOS E INVERSIONES S.A.C.	900.00		-92,808.74
31-Ene	0000225	081	22000200	VIVA NEGOCIO INMOBILIARIO S.A.	280.00		-92,528.74
31-Ene	0000027	081	22000198	TORRES VILLANUEVA EDUARDO	1,040.00		-91,488.74
31-Ene	0000249	081	22000235	CORPORACION WINWARE SOCIEDAD	131.00		-91,357.74
31-Ene	0000239	081	22000237	CORPORACION WINWARE SOCIEDAD	131.00		-91,226.74
31-Ene	0000229	081	22000231	EMPRESA PERUANA DE SERVICIOS	171.00		-91,055.74
31-Ene	0000247	081	22000239	EULEN DEL PERU DE SERVICIOS	207.00		-90,848.74
31-Ene	0000240	081	22000233	EULEN DEL PERU DE SERVICIOS	225.00		-90,623.74
31-Ene	0000066	068	22000033	BANCO DE LA NACION	2,200.00		-88,423.74
31-Ene	0000231	068	22000036	BANCO DE LA NACION	999.22		-87,424.52
				MOVIMIENTO AL : 31/01/2022	**10,012,411.84**	**10,099,836.36**	**-87,424.52**

Entidad: ORGANISMO SUPERVISOR DE LA INVERSION EN INFRAESTRUCTURA DE TRANSPORTE DE USO

Dirección: CA. LOS NEGOCIOS 182 PISO 4 SURQUILLO

Banco: Banco de la **Código de** 00000038888

Número de la 00068324203 **Moneda:** PEN - Nuevo Sol

Nombre de la ORG.SUP.INVERSION INFRAEST.TRANSPORTE USO PUBLICO-OSITRAN-PRESUPUESTO

Estado de Cuenta Corriente MN: Del 01/01/2022 Al 31/01/2022

Fecha	Transacción	Codificación / Nº Cheque	Cargos	Abonos	Saldo
01/01/2022	SALDO INICIAL				0.00
03/01/2022	NOTAS DE CARGO	NOT 1612	263.91		
03/01/2022	NOTAS DE CARGO	NOT 1612	480.00		
03/01/2022	NOTAS DE CARGO	NOT 1612	800.00		
03/01/2022	NOTAS DE CARGO	NOT 1612	1,868.96		
03/01/2022	NOTAS DE CARGO	NOT 1721	96.00		
03/01/2022	NOTAS DE CARGO	NOT 1721	174.00		
03/01/2022	NOTAS DE CARGO	NOT 1721	178.00		
03/01/2022	NOTAS DE CARGO	NOT 1721	199.00		
03/01/2022	NOTAS DE CARGO	NOT 1721	300.00		
03/01/2022	NOTAS DE CARGO	NOT 1721	360.00		
03/01/2022	NOTAS DE CARGO	NOT 1721	434.00		
03/01/2022	NOTAS DE CARGO	NOT 1721	960.00		
03/01/2022	NOTAS DE CARGO	NOT 1721	989.00		
03/01/2022	NOTAS DE CARGO	NOT 1721	1,133.00		
03/01/2022	NOTAS DE CARGO	NOT 1721	1,378.00		
03/01/2022	NOTAS DE CARGO	NOT 1721	3,264.00		
03/01/2022	REVERSION AUTOMATICA ABONO	RA 1752		35.40	
03/01/2022	REVERSION AUTOMATICA ABONO	RA 1752		96.00	
03/01/2022	REVERSION AUTOMATICA ABONO	RA 1752		174.00	
03/01/2022	REVERSION AUTOMATICA ABONO	RA 1752		178.00	
03/01/2022	REVERSION AUTOMATICA ABONO	RA 1752		199.00	
03/01/2022	REVERSION AUTOMATICA ABONO	RA 1752		214.48	
03/01/2022	REVERSION AUTOMATICA ABONO	RA 1752		263.91	
03/01/2022	REVERSION AUTOMATICA ABONO	RA 1752		300.00	
03/01/2022	REVERSION AUTOMATICA ABONO	RA 1752		360.00	
03/01/2022	REVERSION AUTOMATICA ABONO	RA 1752		434.00	
03/01/2022	REVERSION AUTOMATICA ABONO	RA 1752		480.00	
03/01/2022	REVERSION AUTOMATICA ABONO	RA 1752		704.00	
03/01/2022	REVERSION AUTOMATICA ABONO	RA 1752		800.00	
03/01/2022	REVERSION AUTOMATICA ABONO	RA 1752		950.00	
03/01/2022	REVERSION AUTOMATICA ABONO	RA 1752		960.00	

IMPORTANTE: Si dentro de 30 días no se formulan observaciones al presente estado de cuenta, se dará por aceptado.

Entidad: ORGANISMO SUPERVISOR DE LA INVERSION EN INFRAESTRUCTURA DE TRANSPORTE DE USO

Dirección: CA. LOS NEGOCIOS 182 PISO 4 SURQUILLO

Banco: Banco de la **Código de** 00000038888

Número de la 00068324203 **Moneda:** PEN - Nuevo Sol

Nombre de la ORG.SUP.INVERSION INFRAEST.TRANSPORTE USO PUBLICO-OSITRAN-PRESUPUESTO

Estado de Cuenta Corriente MN: Del 01/01/2022 Al 31/01/2022

Fecha	Transacción	Codificación / Nº Cheque	Cargos	Abonos	Saldo
03/01/2022	REVERSION AUTOMATICA ABONO	RA 1752		989.00	
03/01/2022	REVERSION AUTOMATICA ABONO	RA 1752		1,133.00	
03/01/2022	REVERSION AUTOMATICA ABONO	RA 1752		1,273.72	
03/01/2022	REVERSION AUTOMATICA ABONO	RA 1752		1,301.89	
03/01/2022	REVERSION AUTOMATICA ABONO	RA 1752		1,378.00	
03/01/2022	REVERSION AUTOMATICA ABONO	RA 1752		1,463.20	
03/01/2022	REVERSION AUTOMATICA ABONO	RA 1752		1,500.00	
03/01/2022	REVERSION AUTOMATICA ABONO	RA 1752		1,868.96	
03/01/2022	REVERSION AUTOMATICA ABONO	RA 1752		2,640.00	
03/01/2022	REVERSION AUTOMATICA ABONO	RA 1752		2,700.00	
03/01/2022	REVERSION AUTOMATICA ABONO	RA 1752		3,185.30	
03/01/2022	REVERSION AUTOMATICA ABONO	RA 1752		3,264.00	
03/01/2022	REVERSION AUTOMATICA ABONO	RA 1752		3,500.00	
03/01/2022	REVERSION AUTOMATICA ABONO	RA 1752		3,500.00	
03/01/2022	REVERSION AUTOMATICA ABONO	RA 1752		3,500.00	
03/01/2022	REVERSION AUTOMATICA ABONO	RA 1752		5,520.00	
03/01/2022	REVERSION AUTOMATICA ABONO	RA 1752		7,040.00	
03/01/2022	REVERSION AUTOMATICA ABONO	RA 1752		8,307.00	
03/01/2022	REVERSION AUTOMATICA ABONO	RA 1752		8,532.99	
03/01/2022	REVERSION AUTOMATICA ABONO	RA 1752		8,822.55	
03/01/2022	REVERSION AUTOMATICA ABONO	RA 1752		9,200.00	
03/01/2022	REVERSION AUTOMATICA ABONO	RA 1752		10,108.20	
03/01/2022	REVERSION AUTOMATICA ABONO	RA 1752		21,493.04	
03/01/2022	REVERSION AUTOMATICA ABONO	RA 1752		23,936.00	
03/01/2022	TRANSFERENCIA EXTERNA CARGO	TE 1134	35.40		
03/01/2022	TRANSFERENCIA EXTERNA CARGO	TE 1134	214.48		
03/01/2022	TRANSFERENCIA EXTERNA CARGO	TE 1134	704.00		
03/01/2022	TRANSFERENCIA EXTERNA CARGO	TE 1134	950.00		
03/01/2022	TRANSFERENCIA EXTERNA CARGO	TE 1134	1,273.72		
03/01/2022	TRANSFERENCIA EXTERNA CARGO	TE 1134	1,301.89		
03/01/2022	TRANSFERENCIA EXTERNA CARGO	TE 1134	1,463.20		
03/01/2022	TRANSFERENCIA EXTERNA CARGO	TE 1134	1,500.00		

IMPORTANTE: Si dentro de 30 días no se formulan observaciones al presente estado de cuenta, se dará por aceptado.

Entidad: ORGANISMO SUPERVISOR DE LA INVERSION EN INFRAESTRUCTURA DE TRANSPORTE DE USO

Dirección: CA. LOS NEGOCIOS 182 PISO 4 SURQUILLO

Banco: Banco de la **Código de** 00000038888

Número de la 00068324203 **Moneda:** PEN - Nuevo Sol

Nombre de la ORG.SUP.INVERSION INFRAEST.TRANSPORTE USO PUBLICO-OSITRAN-PRESUPUESTO

Estado de Cuenta Corriente MN: Del 01/01/2022 Al 31/01/2022

Fecha	Transacción	Codificación / Nº Cheque	Cargos	Abonos	Saldo
03/01/2022	TRANSFERENCIA EXTERNA CARGO	TE 1134	2,640.00		
03/01/2022	TRANSFERENCIA EXTERNA CARGO	TE 1134	2,700.00		
03/01/2022	TRANSFERENCIA EXTERNA CARGO	TE 1134	3,185.30		
03/01/2022	TRANSFERENCIA EXTERNA CARGO	TE 1134	3,500.00		
03/01/2022	TRANSFERENCIA EXTERNA CARGO	TE 1134	3,500.00		
03/01/2022	TRANSFERENCIA EXTERNA CARGO	TE 1134	3,500.00		
03/01/2022	TRANSFERENCIA EXTERNA CARGO	TE 1134	5,520.00		
03/01/2022	TRANSFERENCIA EXTERNA CARGO	TE 1134	7,040.00		
03/01/2022	TRANSFERENCIA EXTERNA CARGO	TE 1134	8,307.00		
03/01/2022	TRANSFERENCIA EXTERNA CARGO	TE 1134	8,532.99		
03/01/2022	TRANSFERENCIA EXTERNA CARGO	TE 1134	8,822.55		
03/01/2022	TRANSFERENCIA EXTERNA CARGO	TE 1134	9,200.00		
03/01/2022	TRANSFERENCIA EXTERNA CARGO	TE 1134	10,108.20		
03/01/2022	TRANSFERENCIA EXTERNA CARGO	TE 1134	21,493.04		
03/01/2022	TRANSFERENCIA EXTERNA CARGO	TE 1134	23,936.00		
05/01/2022	NOTAS DE CARGO	NOT 1612	88.35		
05/01/2022	NOTAS DE CARGO	NOT 1612	114.00		
05/01/2022	NOTAS DE CARGO	NOT 1612	120.00		
05/01/2022	NOTAS DE CARGO	NOT 1612	480.00		
05/01/2022	NOTAS DE CARGO	NOT 1612	792.00		
05/01/2022	NOTAS DE CARGO	NOT 1612	960.00		
05/01/2022	NOTAS DE CARGO	NOT 1612	1,049.70		
05/01/2022	NOTAS DE CARGO	NOT 1612	1,200.00		
05/01/2022	NOTAS DE CARGO	NOT 1721	100.00		
05/01/2022	NOTAS DE CARGO	NOT 1721	162.00		
05/01/2022	NOTAS DE CARGO	NOT 1721	299.00		
05/01/2022	NOTAS DE CARGO	NOT 1721	468.00		
05/01/2022	NOTAS DE CARGO	NOT 1721	900.00		
05/01/2022	NOTAS DE CARGO	NOT 1721	1,120.00		
05/01/2022	NOTAS DE CARGO	NOT 1721	1,148.00		
05/01/2022	NOTAS DE CARGO	NOT 1721	1,267.00		
05/01/2022	NOTAS DE CARGO	NOT 1721	1,461.00		

IMPORTANTE: Si dentro de 30 días no se formulan observaciones al presente estado de cuenta, se dará por aceptado.

Entidad: ORGANISMO SUPERVISOR DE LA INVERSION EN INFRAESTRUCTURA DE TRANSPORTE DE USO

Dirección: CA. LOS NEGOCIOS 182 PISO 4 SURQUILLO

Banco: Banco de la **Código de** 00000038888

Número de la 00068324203 **Moneda:** PEN - Nuevo Sol

Nombre de la ORG.SUP.INVERSION INFRAEST.TRANSPORTE USO PUBLICO-OSITRAN-PRESUPUESTO

Estado de Cuenta Corriente MN: Del 01/01/2022 Al 31/01/2022

Fecha	Transacción	Codificación / Nº Cheque	Cargos	Abonos	Saldo
05/01/2022	NOTAS DE CARGO	NOT 1721	2,955.00		
05/01/2022	NOTAS DE CARGO	NOT 1721	5,268.00		
05/01/2022	NOTAS DE CARGO	NOT 1721	14,400.00		
05/01/2022	REVERSION AUTOMATICA ABONO	RA 1752		38.23	
05/01/2022	REVERSION AUTOMATICA ABONO	RA 1752		88.35	
05/01/2022	REVERSION AUTOMATICA ABONO	RA 1752		100.00	
05/01/2022	REVERSION AUTOMATICA ABONO	RA 1752		114.00	
05/01/2022	REVERSION AUTOMATICA ABONO	RA 1752		120.00	
05/01/2022	REVERSION AUTOMATICA ABONO	RA 1752		162.00	
05/01/2022	REVERSION AUTOMATICA ABONO	RA 1752		299.00	
05/01/2022	REVERSION AUTOMATICA ABONO	RA 1752		468.00	
05/01/2022	REVERSION AUTOMATICA ABONO	RA 1752		480.00	
05/01/2022	REVERSION AUTOMATICA ABONO	RA 1752		792.00	
05/01/2022	REVERSION AUTOMATICA ABONO	RA 1752		900.00	
05/01/2022	REVERSION AUTOMATICA ABONO	RA 1752		900.00	
05/01/2022	REVERSION AUTOMATICA ABONO	RA 1752		960.00	
05/01/2022	REVERSION AUTOMATICA ABONO	RA 1752		1,049.70	
05/01/2022	REVERSION AUTOMATICA ABONO	RA 1752		1,120.00	
05/01/2022	REVERSION AUTOMATICA ABONO	RA 1752		1,148.00	
05/01/2022	REVERSION AUTOMATICA ABONO	RA 1752		1,188.24	
05/01/2022	REVERSION AUTOMATICA ABONO	RA 1752		1,200.00	
05/01/2022	REVERSION AUTOMATICA ABONO	RA 1752		1,267.00	
05/01/2022	REVERSION AUTOMATICA ABONO	RA 1752		1,380.00	
05/01/2022	REVERSION AUTOMATICA ABONO	RA 1752		1,461.00	
05/01/2022	REVERSION AUTOMATICA ABONO	RA 1752		2,188.50	
05/01/2022	REVERSION AUTOMATICA ABONO	RA 1752		2,955.00	
05/01/2022	REVERSION AUTOMATICA ABONO	RA 1752		3,428.57	
05/01/2022	REVERSION AUTOMATICA ABONO	RA 1752		3,686.00	
05/01/2022	REVERSION AUTOMATICA ABONO	RA 1752		5,000.00	
05/01/2022	REVERSION AUTOMATICA ABONO	RA 1752		5,268.00	
05/01/2022	REVERSION AUTOMATICA ABONO	RA 1752		5,520.00	
05/01/2022	REVERSION AUTOMATICA ABONO	RA 1752		5,865.61	

IMPORTANTE: Si dentro de 30 días no se formulan observaciones al presente estado de cuenta, se dará por aceptado.

Entidad: ORGANISMO SUPERVISOR DE LA INVERSION EN INFRAESTRUCTURA DE TRANSPORTE DE USO

Dirección: CA. LOS NEGOCIOS 182 PISO 4 SURQUILLO

Banco: Banco de la **Código de** 00000038888

Número de la 00068324203 **Moneda:** PEN - Nuevo Sol

Nombre de la ORG.SUP.INVERSION INFRAEST.TRANSPORTE USO PUBLICO-OSITRAN-PRESUPUESTO

Estado de Cuenta Corriente MN: Del 01/01/2022 Al 31/01/2022

Fecha	Transacción	Codificación / Nº Cheque	Cargos	Abonos	Saldo
05/01/2022	REVERSION AUTOMATICA ABONO	RA 1752		9,108.00	
05/01/2022	REVERSION AUTOMATICA ABONO	RA 1752		10,078.00	
05/01/2022	REVERSION AUTOMATICA ABONO	RA 1752		11,040.00	
05/01/2022	REVERSION AUTOMATICA ABONO	RA 1752		11,399.67	
05/01/2022	REVERSION AUTOMATICA ABONO	RA 1752		13,153.00	
05/01/2022	REVERSION AUTOMATICA ABONO	RA 1752		13,800.00	
05/01/2022	REVERSION AUTOMATICA ABONO	RA 1752		14,400.00	
05/01/2022	REVERSION AUTOMATICA ABONO	RA 1752		19,756.06	
05/01/2022	REVERSION AUTOMATICA ABONO	RA 1752		21,670.20	
05/01/2022	REVERSION AUTOMATICA ABONO	RA 1752		129,600.00	
05/01/2022	TRANSFERENCIA EXTERNA CARGO	TE 1134	38.23		
05/01/2022	TRANSFERENCIA EXTERNA CARGO	TE 1134	900.00		
05/01/2022	TRANSFERENCIA EXTERNA CARGO	TE 1134	1,188.24		
05/01/2022	TRANSFERENCIA EXTERNA CARGO	TE 1134	1,380.00		
05/01/2022	TRANSFERENCIA EXTERNA CARGO	TE 1134	2,188.50		
05/01/2022	TRANSFERENCIA EXTERNA CARGO	TE 1134	3,428.57		
05/01/2022	TRANSFERENCIA EXTERNA CARGO	TE 1134	3,686.00		
05/01/2022	TRANSFERENCIA EXTERNA CARGO	TE 1134	5,000.00		
05/01/2022	TRANSFERENCIA EXTERNA CARGO	TE 1134	5,520.00		
05/01/2022	TRANSFERENCIA EXTERNA CARGO	TE 1134	5,865.61		
05/01/2022	TRANSFERENCIA EXTERNA CARGO	TE 1134	9,108.00		
05/01/2022	TRANSFERENCIA EXTERNA CARGO	TE 1134	10,078.00		
05/01/2022	TRANSFERENCIA EXTERNA CARGO	TE 1134	11,040.00		
05/01/2022	TRANSFERENCIA EXTERNA CARGO	TE 1134	11,399.67		
05/01/2022	TRANSFERENCIA EXTERNA CARGO	TE 1134	13,153.00		
05/01/2022	TRANSFERENCIA EXTERNA CARGO	TE 1134	13,800.00		
05/01/2022	TRANSFERENCIA EXTERNA CARGO	TE 1134	21,670.20		
05/01/2022	TRANSFERENCIA EXTERNA CARGO	TE 1134	129,600.00		
05/01/2022	TRANSFERENCIA INTERNA CARGO	TI 1721	19,756.06		
06/01/2022	NOTAS DE CARGO	NOT 0231	960.00		
06/01/2022	REVERSION AUTOMATICA ABONO	RA 1752		408.90	
06/01/2022	REVERSION AUTOMATICA ABONO	RA 1752		960.00	

IMPORTANTE: Si dentro de 30 días no se formulan observaciones al presente estado de cuenta, se dará por aceptado.

Entidad: ORGANISMO SUPERVISOR DE LA INVERSION EN INFRAESTRUCTURA DE TRANSPORTE DE USO

Dirección: CA. LOS NEGOCIOS 182 PISO 4 SURQUILLO

Banco: Banco de la **Código de** 00000038888

Número de la 00068324203 **Moneda:** PEN - Nuevo Sol

Nombre de la ORG.SUP.INVERSION INFRAEST.TRANSPORTE USO PUBLICO-OSITRAN-PRESUPUESTO

Estado de Cuenta Corriente MN: Del 01/01/2022 Al 31/01/2022

Fecha	Transacción	Codificación / Nº Cheque	Cargos	Abonos	Saldo
06/01/2022	REVERSION AUTOMATICA ABONO	RA 1752		1,500.00	
06/01/2022	REVERSION AUTOMATICA ABONO	RA 1752		2,856.65	
06/01/2022	REVERSION AUTOMATICA ABONO	RA 1752		3,155.42	
06/01/2022	REVERSION AUTOMATICA ABONO	RA 1752		8,100.00	
06/01/2022	REVERSION AUTOMATICA ABONO	RA 1752		10,336.00	
06/01/2022	REVERSION AUTOMATICA ABONO	RA 1752		15,000.00	
06/01/2022	REVERSION AUTOMATICA ABONO	RA 1752		33,940.30	
06/01/2022	REVERSION AUTOMATICA ABONO	RA 1752		35,728.00	
06/01/2022	TRANSFERENCIA EXTERNA CARGO	TE 1134	408.90		
06/01/2022	TRANSFERENCIA EXTERNA CARGO	TE 1134	1,500.00		
06/01/2022	TRANSFERENCIA EXTERNA CARGO	TE 1134	2,856.65		
06/01/2022	TRANSFERENCIA EXTERNA CARGO	TE 1134	3,155.42		
06/01/2022	TRANSFERENCIA EXTERNA CARGO	TE 1134	8,100.00		
06/01/2022	TRANSFERENCIA EXTERNA CARGO	TE 1134	10,336.00		
06/01/2022	TRANSFERENCIA EXTERNA CARGO	TE 1134	15,000.00		
06/01/2022	TRANSFERENCIA EXTERNA CARGO	TE 1134	33,940.30		
06/01/2022	TRANSFERENCIA EXTERNA CARGO	TE 1134	35,728.00		
07/01/2022	NOTAS DE CARGO	NOT 0023	640.00		
07/01/2022	NOTAS DE CARGO	NOT 1134	82.45		
07/01/2022	NOTAS DE CARGO	NOT 1134	440.00		
07/01/2022	NOTAS DE CARGO	NOT 1612	74.34		
07/01/2022	NOTAS DE CARGO	NOT 1612	91.20		
07/01/2022	NOTAS DE CARGO	NOT 1612	120.00		
07/01/2022	NOTAS DE CARGO	NOT 1612	134.32		
07/01/2022	NOTAS DE CARGO	NOT 1612	378.91		
07/01/2022	NOTAS DE CARGO	NOT 1612	463.91		
07/01/2022	NOTAS DE CARGO	NOT 1612	760.00		
07/01/2022	NOTAS DE CARGO	NOT 1612	950.40		
07/01/2022	NOTAS DE CARGO	NOT 1721	113.00		
07/01/2022	NOTAS DE CARGO	NOT 1721	1,040.00		
07/01/2022	NOTAS DE CARGO	NOT 1721	1,044.00		
07/01/2022	NOTAS DE CARGO	NOT 1721	2,074.00		

IMPORTANTE: Si dentro de 30 días no se formulan observaciones al presente estado de cuenta, se dará por aceptado.

Entidad: ORGANISMO SUPERVISOR DE LA INVERSION EN INFRAESTRUCTURA DE TRANSPORTE DE USO

Dirección: CA. LOS NEGOCIOS 182 PISO 4 SURQUILLO

Banco: Banco de la **Código de** 00000038888

Número de la 00068324203 **Moneda:** PEN - Nuevo Sol

Nombre de la ORG.SUP.INVERSION INFRAEST.TRANSPORTE USO PUBLICO-OSITRAN-PRESUPUESTO

Estado de Cuenta Corriente MN: Del 01/01/2022 Al 31/01/2022

Fecha	Transacción	Codificación / Nº Cheque	Cargos	Abonos	Saldo
07/01/2022	REVERSION AUTOMATICA ABONO	RA 1752		74.34	
07/01/2022	REVERSION AUTOMATICA ABONO	RA 1752		82.45	
07/01/2022	REVERSION AUTOMATICA ABONO	RA 1752		91.20	
07/01/2022	REVERSION AUTOMATICA ABONO	RA 1752		112.29	
07/01/2022	REVERSION AUTOMATICA ABONO	RA 1752		113.00	
07/01/2022	REVERSION AUTOMATICA ABONO	RA 1752		120.00	
07/01/2022	REVERSION AUTOMATICA ABONO	RA 1752		125.55	
07/01/2022	REVERSION AUTOMATICA ABONO	RA 1752		134.32	
07/01/2022	REVERSION AUTOMATICA ABONO	RA 1752		160.19	
07/01/2022	REVERSION AUTOMATICA ABONO	RA 1752		300.00	
07/01/2022	REVERSION AUTOMATICA ABONO	RA 1752		360.00	
07/01/2022	REVERSION AUTOMATICA ABONO	RA 1752		378.91	
07/01/2022	REVERSION AUTOMATICA ABONO	RA 1752		440.00	
07/01/2022	REVERSION AUTOMATICA ABONO	RA 1752		463.91	
07/01/2022	REVERSION AUTOMATICA ABONO	RA 1752		472.00	
07/01/2022	REVERSION AUTOMATICA ABONO	RA 1752		640.00	
07/01/2022	REVERSION AUTOMATICA ABONO	RA 1752		760.00	
07/01/2022	REVERSION AUTOMATICA ABONO	RA 1752		831.00	
07/01/2022	REVERSION AUTOMATICA ABONO	RA 1752		950.40	
07/01/2022	REVERSION AUTOMATICA ABONO	RA 1752		1,040.00	
07/01/2022	REVERSION AUTOMATICA ABONO	RA 1752		1,044.00	
07/01/2022	REVERSION AUTOMATICA ABONO	RA 1752		1,230.00	
07/01/2022	REVERSION AUTOMATICA ABONO	RA 1752		1,507.48	
07/01/2022	REVERSION AUTOMATICA ABONO	RA 1752		2,074.00	
07/01/2022	REVERSION AUTOMATICA ABONO	RA 1752		2,403.66	
07/01/2022	REVERSION AUTOMATICA ABONO	RA 1752		2,948.80	
07/01/2022	REVERSION AUTOMATICA ABONO	RA 1752		3,000.00	
07/01/2022	REVERSION AUTOMATICA ABONO	RA 1752		4,343.06	
07/01/2022	REVERSION AUTOMATICA ABONO	RA 1752		8,740.00	
07/01/2022	REVERSION AUTOMATICA ABONO	RA 1752		9,358.00	
07/01/2022	REVERSION AUTOMATICA ABONO	RA 1752		9,394.00	
07/01/2022	REVERSION AUTOMATICA ABONO	RA 1752		10,929.60	

IMPORTANTE: Si dentro de 30 días no se formulan observaciones al presente estado de cuenta, se dará por aceptado.

Entidad: ORGANISMO SUPERVISOR DE LA INVERSION EN INFRAESTRUCTURA DE TRANSPORTE DE USO

Dirección: CA. LOS NEGOCIOS 182 PISO 4 SURQUILLO

Banco: Banco de la **Código de** 00000038888

Número de la 00068324203 **Moneda:** PEN - Nuevo Sol

Nombre de la ORG.SUP.INVERSION INFRAEST.TRANSPORTE USO PUBLICO-OSITRAN-PRESUPUESTO

Estado de Cuenta Corriente MN: Del 01/01/2022 Al 31/01/2022

Fecha	Transacción	Codificación / Nº Cheque	Cargos	Abonos	Saldo
07/01/2022	REVERSION AUTOMATICA ABONO	RA 1752		12,251.54	
07/01/2022	REVERSION AUTOMATICA ABONO	RA 1752		14,999.59	
07/01/2022	REVERSION AUTOMATICA ABONO	RA 1752		15,211.96	
07/01/2022	TRANSFERENCIA EXTERNA CARGO	TE 1134	112.29		
07/01/2022	TRANSFERENCIA EXTERNA CARGO	TE 1134	125.55		
07/01/2022	TRANSFERENCIA EXTERNA CARGO	TE 1134	160.19		
07/01/2022	TRANSFERENCIA EXTERNA CARGO	TE 1134	300.00		
07/01/2022	TRANSFERENCIA EXTERNA CARGO	TE 1134	360.00		
07/01/2022	TRANSFERENCIA EXTERNA CARGO	TE 1134	472.00		
07/01/2022	TRANSFERENCIA EXTERNA CARGO	TE 1134	831.00		
07/01/2022	TRANSFERENCIA EXTERNA CARGO	TE 1134	1,230.00		
07/01/2022	TRANSFERENCIA EXTERNA CARGO	TE 1134	1,507.48		
07/01/2022	TRANSFERENCIA EXTERNA CARGO	TE 1134	2,403.66		
07/01/2022	TRANSFERENCIA EXTERNA CARGO	TE 1134	2,948.80		
07/01/2022	TRANSFERENCIA EXTERNA CARGO	TE 1134	3,000.00		
07/01/2022	TRANSFERENCIA EXTERNA CARGO	TE 1134	4,343.06		
07/01/2022	TRANSFERENCIA EXTERNA CARGO	TE 1134	8,740.00		
07/01/2022	TRANSFERENCIA EXTERNA CARGO	TE 1134	9,358.00		
07/01/2022	TRANSFERENCIA EXTERNA CARGO	TE 1134	9,394.00		
07/01/2022	TRANSFERENCIA EXTERNA CARGO	TE 1134	10,929.60		
07/01/2022	TRANSFERENCIA EXTERNA CARGO	TE 1134	12,251.54		
07/01/2022	TRANSFERENCIA EXTERNA CARGO	TE 1134	14,999.59		
07/01/2022	TRANSFERENCIA EXTERNA CARGO	TE 1134	15,211.96		
10/01/2022	NOTAS DE CARGO	NOT 1612	98.52		
10/01/2022	NOTAS DE CARGO	NOT 1612	102.84		
10/01/2022	NOTAS DE CARGO	NOT 1612	142.76		
10/01/2022	NOTAS DE CARGO	NOT 1612	400.00		
10/01/2022	NOTAS DE CARGO	NOT 1612	520.00		
10/01/2022	NOTAS DE CARGO	NOT 1612	605.34		
10/01/2022	REVERSION AUTOMATICA ABONO	RA 1752		98.52	
10/01/2022	REVERSION AUTOMATICA ABONO	RA 1752		102.84	
10/01/2022	REVERSION AUTOMATICA ABONO	RA 1752		142.76	

IMPORTANTE: Si dentro de 30 días no se formulan observaciones al presente estado de cuenta, se dará por aceptado.

Entidad: ORGANISMO SUPERVISOR DE LA INVERSION EN INFRAESTRUCTURA DE TRANSPORTE DE USO

Dirección: CA. LOS NEGOCIOS 182 PISO 4 SURQUILLO

Banco: Banco de la **Código de** 00000038888

Número de la 00068324203 **Moneda:** PEN - Nuevo Sol

Nombre de la ORG.SUP.INVERSION INFRAEST.TRANSPORTE USO PUBLICO-OSITRAN-PRESUPUESTO

Estado de Cuenta Corriente MN: Del 01/01/2022 Al 31/01/2022

Fecha	Transacción	Codificación / Nº Cheque	Cargos	Abonos	Saldo
10/01/2022	REVERSION AUTOMATICA ABONO	RA 1752		400.00	
10/01/2022	REVERSION AUTOMATICA ABONO	RA 1752		420.00	
10/01/2022	REVERSION AUTOMATICA ABONO	RA 1752		494.22	
10/01/2022	REVERSION AUTOMATICA ABONO	RA 1752		520.00	
10/01/2022	REVERSION AUTOMATICA ABONO	RA 1752		540.00	
10/01/2022	REVERSION AUTOMATICA ABONO	RA 1752		605.34	
10/01/2022	REVERSION AUTOMATICA ABONO	RA 1752		1,327.58	
10/01/2022	REVERSION AUTOMATICA ABONO	RA 1752		1,364.52	
10/01/2022	REVERSION AUTOMATICA ABONO	RA 1752		3,185.57	
10/01/2022	REVERSION AUTOMATICA ABONO	RA 1752		3,325.07	
10/01/2022	REVERSION AUTOMATICA ABONO	RA 1752		3,883.26	
10/01/2022	REVERSION AUTOMATICA ABONO	RA 1752		4,459.01	
10/01/2022	REVERSION AUTOMATICA ABONO	RA 1752		4,600.00	
10/01/2022	REVERSION AUTOMATICA ABONO	RA 1752		4,615.74	
10/01/2022	REVERSION AUTOMATICA ABONO	RA 1752		4,634.88	
10/01/2022	REVERSION AUTOMATICA ABONO	RA 1752		5,709.15	
10/01/2022	REVERSION AUTOMATICA ABONO	RA 1752		19,572.66	
10/01/2022	TRANSFERENCIA EXTERNA CARGO	TE 1134	420.00		
10/01/2022	TRANSFERENCIA EXTERNA CARGO	TE 1134	494.22		
10/01/2022	TRANSFERENCIA EXTERNA CARGO	TE 1134	540.00		
10/01/2022	TRANSFERENCIA EXTERNA CARGO	TE 1134	1,327.58		
10/01/2022	TRANSFERENCIA EXTERNA CARGO	TE 1134	1,364.52		
10/01/2022	TRANSFERENCIA EXTERNA CARGO	TE 1134	3,185.57		
10/01/2022	TRANSFERENCIA EXTERNA CARGO	TE 1134	3,325.07		
10/01/2022	TRANSFERENCIA EXTERNA CARGO	TE 1134	3,883.26		
10/01/2022	TRANSFERENCIA EXTERNA CARGO	TE 1134	4,459.01		
10/01/2022	TRANSFERENCIA EXTERNA CARGO	TE 1134	4,600.00		
10/01/2022	TRANSFERENCIA EXTERNA CARGO	TE 1134	4,615.74		
10/01/2022	TRANSFERENCIA EXTERNA CARGO	TE 1134	4,634.88		
10/01/2022	TRANSFERENCIA EXTERNA CARGO	TE 1134	5,709.15		
10/01/2022	TRANSFERENCIA EXTERNA CARGO	TE 1134	19,572.66		
11/01/2022	CHEQUES PAGADORES	16807059	150.00		

IMPORTANTE: Si dentro de 30 días no se formulan observaciones al presente estado de cuenta, se dará por aceptado.

Entidad: ORGANISMO SUPERVISOR DE LA INVERSION EN INFRAESTRUCTURA DE TRANSPORTE DE USO

Dirección: CA. LOS NEGOCIOS 182 PISO 4 SURQUILLO

Banco: Banco de la **Código de** 00000038888

Número de la 00068324203 **Moneda:** PEN - Nuevo Sol

Nombre de la ORG.SUP.INVERSION INFRAEST.TRANSPORTE USO PUBLICO-OSITRAN-PRESUPUESTO

Estado de Cuenta Corriente MN: Del 01/01/2022 Al 31/01/2022

Fecha	Transacción	Codificación / Nº Cheque	Cargos	Abonos	Saldo
11/01/2022	CHEQUES PAGADORES	16807060	4,319,243.00		
11/01/2022	REVERSION AUTOMATICA ABONO	RA 1752		4,319,393.00	
12/01/2022	NOTAS DE CARGO	NOT 0008	1,300.00		
12/01/2022	REVERSION AUTOMATICA ABONO	RA 1752		1,300.00	
14/01/2022	NOTAS DE CARGO	NOT 0631	960.00		
14/01/2022	NOTAS DE CARGO	NOT 1134	150.00		
14/01/2022	NOTAS DE CARGO	NOT 1134	270.85		
14/01/2022	NOTAS DE CARGO	NOT 1134	2,904.00		
14/01/2022	NOTAS DE CARGO	NOT 1721	181.00		
14/01/2022	NOTAS DE CARGO	NOT 1721	186.00		
14/01/2022	NOTAS DE CARGO	NOT 1721	529.00		
14/01/2022	NOTAS DE CARGO	NOT 1721	608.00		
14/01/2022	NOTAS DE CARGO	NOT 1721	2,352.00		
14/01/2022	REVERSION AUTOMATICA ABONO	RA 1752		150.00	
14/01/2022	REVERSION AUTOMATICA ABONO	RA 1752		181.00	
14/01/2022	REVERSION AUTOMATICA ABONO	RA 1752		186.00	
14/01/2022	REVERSION AUTOMATICA ABONO	RA 1752		270.85	
14/01/2022	REVERSION AUTOMATICA ABONO	RA 1752		529.00	
14/01/2022	REVERSION AUTOMATICA ABONO	RA 1752		608.00	
14/01/2022	REVERSION AUTOMATICA ABONO	RA 1752		960.00	
14/01/2022	REVERSION AUTOMATICA ABONO	RA 1752		2,352.00	
14/01/2022	REVERSION AUTOMATICA ABONO	RA 1752		2,904.00	
17/01/2022	NOTAS DE CARGO	NOT 0042	1,280.00		
17/01/2022	NOTAS DE CARGO	NOT 0042	1,280.00		
17/01/2022	NOTAS DE CARGO	NOT 1131	10,415.15		
17/01/2022	NOTAS DE CARGO	NOT 1612	212,342.73		
17/01/2022	NOTAS DE CARGO	NOT 1721	1,540.00		
17/01/2022	REVERSION AUTOMATICA ABONO	RA 1752		1,280.00	
17/01/2022	REVERSION AUTOMATICA ABONO	RA 1752		1,280.00	
17/01/2022	REVERSION AUTOMATICA ABONO	RA 1752		1,540.00	
17/01/2022	REVERSION AUTOMATICA ABONO	RA 1752		8,919.60	
17/01/2022	REVERSION AUTOMATICA ABONO	RA 1752		10,415.15	

IMPORTANTE: Si dentro de 30 días no se formulan observaciones al presente estado de cuenta, se dará por aceptado.

Entidad: ORGANISMO SUPERVISOR DE LA INVERSION EN INFRAESTRUCTURA DE TRANSPORTE DE USO

Dirección: CA. LOS NEGOCIOS 182 PISO 4 SURQUILLO

Banco: Banco de la **Código de** 00000038888

Número de la 00068324203 **Moneda:** PEN - Nuevo Sol

Nombre de la ORG.SUP.INVERSION INFRAEST.TRANSPORTE USO PUBLICO-OSITRAN-PRESUPUESTO

Estado de Cuenta Corriente MN: Del 01/01/2022 Al 31/01/2022

Fecha	Transacción	Codificación / Nº Cheque	Cargos	Abonos	Saldo
17/01/2022	REVERSION AUTOMATICA ABONO	RA 1752		212,342.73	
17/01/2022	TRANSFERENCIA EXTERNA CARGO	TE 1134	8,919.60		
18/01/2022	NOTAS DE CARGO	NOT 1134	5,520.00		
18/01/2022	NOTAS DE CARGO	NOT 1721	982.00		
18/01/2022	NOTAS DE CARGO	NOT 1721	27,313.00		
18/01/2022	REVERSION AUTOMATICA ABONO	RA 1752		982.00	
18/01/2022	REVERSION AUTOMATICA ABONO	RA 1752		5,520.00	
18/01/2022	REVERSION AUTOMATICA ABONO	RA 1752		8,835.00	
18/01/2022	REVERSION AUTOMATICA ABONO	RA 1752		27,313.00	
18/01/2022	REVERSION AUTOMATICA ABONO	RA 1752		245,820.90	
18/01/2022	TRANSFERENCIA EXTERNA CARGO	TE 1134	8,835.00		
18/01/2022	TRANSFERENCIA EXTERNA CARGO	TE 1134	245,820.90		
20/01/2022	NOTAS DE CARGO	NOT 0521	1,000.00		
20/01/2022	NOTAS DE CARGO	NOT 1612	480.00		
20/01/2022	NOTAS DE CARGO	NOT 1612	480.00		
20/01/2022	NOTAS DE CARGO	NOT 1612	1,080.00		
20/01/2022	NOTAS DE CARGO	NOT 1721	792.00		
20/01/2022	NOTAS DE CARGO	NOT 1721	863.00		
20/01/2022	NOTAS DE CARGO	NOT 1721	863.00		
20/01/2022	NOTAS DE CARGO	NOT 1721	892.00		
20/01/2022	NOTAS DE CARGO	NOT 1721	1,020.00		
20/01/2022	NOTAS DE CARGO	NOT 1721	1,050.00		
20/01/2022	NOTAS DE CARGO	NOT 1721	1,120.00		
20/01/2022	NOTAS DE CARGO	NOT 1721	1,120.00		
20/01/2022	NOTAS DE CARGO	NOT 1721	1,183.00		
20/01/2022	NOTAS DE CARGO	NOT 1721	3,812.00		
20/01/2022	REVERSION AUTOMATICA ABONO	RA 1752		480.00	
20/01/2022	REVERSION AUTOMATICA ABONO	RA 1752		480.00	
20/01/2022	REVERSION AUTOMATICA ABONO	RA 1752		792.00	
20/01/2022	REVERSION AUTOMATICA ABONO	RA 1752		863.00	
20/01/2022	REVERSION AUTOMATICA ABONO	RA 1752		863.00	
20/01/2022	REVERSION AUTOMATICA ABONO	RA 1752		892.00	

IMPORTANTE: Si dentro de 30 días no se formulan observaciones al presente estado de cuenta, se dará por aceptado.

Entidad: ORGANISMO SUPERVISOR DE LA INVERSION EN INFRAESTRUCTURA DE TRANSPORTE DE USO

Dirección: CA. LOS NEGOCIOS 182 PISO 4 SURQUILLO

Banco: Banco de la **Código de** 00000038888

Número de la 00068324203 **Moneda:** PEN - Nuevo Sol

Nombre de la ORG.SUP.INVERSION INFRAEST.TRANSPORTE USO PUBLICO-OSITRAN-PRESUPUESTO

Estado de Cuenta Corriente MN: Del 01/01/2022 Al 31/01/2022

Fecha	Transacción	Codificación / Nº Cheque	Cargos	Abonos	Saldo
20/01/2022	REVERSION AUTOMATICA ABONO	RA 1752		1,000.00	
20/01/2022	REVERSION AUTOMATICA ABONO	RA 1752		1,020.00	
20/01/2022	REVERSION AUTOMATICA ABONO	RA 1752		1,050.00	
20/01/2022	REVERSION AUTOMATICA ABONO	RA 1752		1,080.00	
20/01/2022	REVERSION AUTOMATICA ABONO	RA 1752		1,120.00	
20/01/2022	REVERSION AUTOMATICA ABONO	RA 1752		1,120.00	
20/01/2022	REVERSION AUTOMATICA ABONO	RA 1752		1,183.00	
20/01/2022	REVERSION AUTOMATICA ABONO	RA 1752		1,500.00	
20/01/2022	REVERSION AUTOMATICA ABONO	RA 1752		2,500.00	
20/01/2022	REVERSION AUTOMATICA ABONO	RA 1752		3,600.00	
20/01/2022	REVERSION AUTOMATICA ABONO	RA 1752		3,812.00	
20/01/2022	REVERSION AUTOMATICA ABONO	RA 1752		5,520.00	
20/01/2022	REVERSION AUTOMATICA ABONO	RA 1752		7,128.00	
20/01/2022	REVERSION AUTOMATICA ABONO	RA 1752		7,767.00	
20/01/2022	REVERSION AUTOMATICA ABONO	RA 1752		7,767.00	
20/01/2022	REVERSION AUTOMATICA ABONO	RA 1752		8,028.00	
20/01/2022	REVERSION AUTOMATICA ABONO	RA 1752		9,000.00	
20/01/2022	REVERSION AUTOMATICA ABONO	RA 1752		9,180.00	
20/01/2022	REVERSION AUTOMATICA ABONO	RA 1752		9,448.00	
20/01/2022	REVERSION AUTOMATICA ABONO	RA 1752		10,078.00	
20/01/2022	REVERSION AUTOMATICA ABONO	RA 1752		10,078.00	
20/01/2022	REVERSION AUTOMATICA ABONO	RA 1752		10,650.33	
20/01/2022	REVERSION AUTOMATICA ABONO	RA 1752		12,420.00	
20/01/2022	REVERSION AUTOMATICA ABONO	RA 1752		27,950.73	
20/01/2022	TRANSFERENCIA EXTERNA CARGO	TE 1134	1,500.00		
20/01/2022	TRANSFERENCIA EXTERNA CARGO	TE 1134	2,500.00		
20/01/2022	TRANSFERENCIA EXTERNA CARGO	TE 1134	3,600.00		
20/01/2022	TRANSFERENCIA EXTERNA CARGO	TE 1134	5,520.00		
20/01/2022	TRANSFERENCIA EXTERNA CARGO	TE 1134	7,128.00		
20/01/2022	TRANSFERENCIA EXTERNA CARGO	TE 1134	7,767.00		
20/01/2022	TRANSFERENCIA EXTERNA CARGO	TE 1134	7,767.00		
20/01/2022	TRANSFERENCIA EXTERNA CARGO	TE 1134	8,028.00		

IMPORTANTE: Si dentro de 30 días no se formulan observaciones al presente estado de cuenta, se dará por aceptado.

Entidad: ORGANISMO SUPERVISOR DE LA INVERSION EN INFRAESTRUCTURA DE TRANSPORTE DE USO

Dirección: CA. LOS NEGOCIOS 182 PISO 4 SURQUILLO

Banco: Banco de la **Código de** 00000038888

Número de la 00068324203 **Moneda:** PEN - Nuevo Sol

Nombre de la ORG.SUP.INVERSION INFRAEST.TRANSPORTE USO PUBLICO-OSITRAN-PRESUPUESTO

Estado de Cuenta Corriente MN: Del 01/01/2022 Al 31/01/2022

Fecha	Transacción	Codificación / Nº Cheque	Cargos	Abonos	Saldo
20/01/2022	TRANSFERENCIA EXTERNA CARGO	TE 1134	9,000.00		
20/01/2022	TRANSFERENCIA EXTERNA CARGO	TE 1134	9,180.00		
20/01/2022	TRANSFERENCIA EXTERNA CARGO	TE 1134	9,448.00		
20/01/2022	TRANSFERENCIA EXTERNA CARGO	TE 1134	10,078.00		
20/01/2022	TRANSFERENCIA EXTERNA CARGO	TE 1134	10,078.00		
20/01/2022	TRANSFERENCIA EXTERNA CARGO	TE 1134	10,650.33		
20/01/2022	TRANSFERENCIA EXTERNA CARGO	TE 1134	12,420.00		
20/01/2022	TRANSFERENCIA EXTERNA CARGO	TE 1134	27,950.73		
21/01/2022	NOTAS DE CARGO	NOT 1131	13,561.51		
21/01/2022	NOTAS DE CARGO	NOT 1131	16,769.75		
21/01/2022	NOTAS DE CARGO	NOT 1131	17,148.85		
21/01/2022	NOTAS DE CARGO	NOT 1131	19,991.50		
21/01/2022	NOTAS DE CARGO	NOT 1131	31,103.70		
21/01/2022	NOTAS DE CARGO	NOT 1131	47,517.46		
21/01/2022	NOTAS DE CARGO	NOT 1131	149,769.39		
21/01/2022	NOTAS DE CARGO	NOT 1131	202,074.03		
21/01/2022	NOTAS DE CARGO	NOT 1131	344,911.26		
21/01/2022	NOTAS DE CARGO	NOT 1131	559,165.71		
21/01/2022	NOTAS DE CARGO	NOT 1131	626,826.02		
21/01/2022	NOTAS DE CARGO	NOT 1131	643,423.51		
21/01/2022	NOTAS DE CARGO	NOT 1134	47.00		
21/01/2022	NOTAS DE CARGO	NOT 1134	296.00		
21/01/2022	NOTAS DE CARGO	NOT 1134	648.97		
21/01/2022	NOTAS DE CARGO	NOT 1134	1,460.18		
21/01/2022	NOTAS DE CARGO	NOT 1134	1,541.34		
21/01/2022	NOTAS DE CARGO	NOT 1134	2,438.19		
21/01/2022	NOTAS DE CARGO	NOT 1134	3,367.95		
21/01/2022	NOTAS DE CARGO	NOT 1134	3,870.35		
21/01/2022	NOTAS DE CARGO	NOT 1134	4,261.60		
21/01/2022	NOTAS DE CARGO	NOT 1134	51,707.96		
21/01/2022	NOTAS DE CARGO	NOT 1612	5.00		
21/01/2022	NOTAS DE CARGO	NOT 1612	352.00		

IMPORTANTE: Si dentro de 30 días no se formulan observaciones al presente estado de cuenta, se dará por aceptado.

Entidad: ORGANISMO SUPERVISOR DE LA INVERSION EN INFRAESTRUCTURA DE TRANSPORTE DE USO

Dirección: CA. LOS NEGOCIOS 182 PISO 4 SURQUILLO

Banco: Banco de la **Código de** 00000038888

Número de la 00068324203 **Moneda:** PEN - Nuevo Sol

Nombre de la ORG.SUP.INVERSION INFRAEST.TRANSPORTE USO PUBLICO-OSITRAN-PRESUPUESTO

Estado de Cuenta Corriente MN: Del 01/01/2022 Al 31/01/2022

Fecha	Transacción	Codificación / Nº Cheque	Cargos	Abonos	Saldo
21/01/2022	NOTAS DE CARGO	NOT 1612	690.00		
21/01/2022	NOTAS DE CARGO	NOT 1612	720.00		
21/01/2022	NOTAS DE CARGO	NOT 1612	1,890.00		
21/01/2022	NOTAS DE CARGO	NOT 1612	4,578.60		
21/01/2022	NOTAS DE CARGO	NOT 1612	6,522.50		
21/01/2022	NOTAS DE CARGO	NOT 1612	17,433.00		
21/01/2022	NOTAS DE CARGO	NOT 1612	47,870.04		
21/01/2022	NOTAS DE CARGO	NOT 1612	104,837.59		
21/01/2022	NOTAS DE CARGO	NOT 1612	142,136.33		
21/01/2022	NOTAS DE CARGO	NOT 1721	322.00		
21/01/2022	NOTAS DE CARGO	NOT 1721	1,100.00		
21/01/2022	NOTAS DE CARGO	NOT 1721	1,206.00		
21/01/2022	NOTAS DE CARGO	NOT 1721	1,390.00		
21/01/2022	NOTAS DE CARGO	NOT 1721	1,648.07		
21/01/2022	NOTAS DE CARGO	NOT 1721	1,792.62		
21/01/2022	NOTAS DE CARGO	NOT 1721	2,520.00		
21/01/2022	NOTAS DE CARGO	NOT 1721	2,520.00		
21/01/2022	NOTAS DE CARGO	NOT 1735	1,217.84		
21/01/2022	NOTAS DE CARGO	NOT 1735	2,547.25		
21/01/2022	NOTAS DE CARGO	NOT 1735	19,896.74		
21/01/2022	NOTAS DE CARGO	NOT 1735	66,080.92		
21/01/2022	REVERSION AUTOMATICA ABONO	RA 1752		5.00	
21/01/2022	REVERSION AUTOMATICA ABONO	RA 1752		47.00	
21/01/2022	REVERSION AUTOMATICA ABONO	RA 1752		296.00	
21/01/2022	REVERSION AUTOMATICA ABONO	RA 1752		310.00	
21/01/2022	REVERSION AUTOMATICA ABONO	RA 1752		322.00	
21/01/2022	REVERSION AUTOMATICA ABONO	RA 1752		352.00	
21/01/2022	REVERSION AUTOMATICA ABONO	RA 1752		648.97	
21/01/2022	REVERSION AUTOMATICA ABONO	RA 1752		690.00	
21/01/2022	REVERSION AUTOMATICA ABONO	RA 1752		720.00	
21/01/2022	REVERSION AUTOMATICA ABONO	RA 1752		1,100.00	
21/01/2022	REVERSION AUTOMATICA ABONO	RA 1752		1,206.00	

IMPORTANTE: Si dentro de 30 días no se formulan observaciones al presente estado de cuenta, se dará por aceptado.

Entidad: ORGANISMO SUPERVISOR DE LA INVERSION EN INFRAESTRUCTURA DE TRANSPORTE DE USO

Dirección: CA. LOS NEGOCIOS 182 PISO 4 SURQUILLO

Banco: Banco de la **Código de** 00000038888

Número de la 00068324203 **Moneda:** PEN - Nuevo Sol

Nombre de la ORG.SUP.INVERSION INFRAEST.TRANSPORTE USO PUBLICO-OSITRAN-PRESUPUESTO

Estado de Cuenta Corriente MN: Del 01/01/2022 Al 31/01/2022

Fecha	Transacción	Codificación / Nº Cheque	Cargos	Abonos	Saldo
21/01/2022	REVERSION AUTOMATICA ABONO	RA 1752		1,217.84	
21/01/2022	REVERSION AUTOMATICA ABONO	RA 1752		1,390.00	
21/01/2022	REVERSION AUTOMATICA ABONO	RA 1752		1,460.18	
21/01/2022	REVERSION AUTOMATICA ABONO	RA 1752		1,541.34	
21/01/2022	REVERSION AUTOMATICA ABONO	RA 1752		1,648.07	
21/01/2022	REVERSION AUTOMATICA ABONO	RA 1752		1,792.62	
21/01/2022	REVERSION AUTOMATICA ABONO	RA 1752		1,890.00	
21/01/2022	REVERSION AUTOMATICA ABONO	RA 1752		2,358.96	
21/01/2022	REVERSION AUTOMATICA ABONO	RA 1752		2,438.19	
21/01/2022	REVERSION AUTOMATICA ABONO	RA 1752		2,445.50	
21/01/2022	REVERSION AUTOMATICA ABONO	RA 1752		2,500.00	
21/01/2022	REVERSION AUTOMATICA ABONO	RA 1752		2,520.00	
21/01/2022	REVERSION AUTOMATICA ABONO	RA 1752		2,520.00	
21/01/2022	REVERSION AUTOMATICA ABONO	RA 1752		2,547.25	
21/01/2022	REVERSION AUTOMATICA ABONO	RA 1752		3,000.00	
21/01/2022	REVERSION AUTOMATICA ABONO	RA 1752		3,367.95	
21/01/2022	REVERSION AUTOMATICA ABONO	RA 1752		3,417.31	
21/01/2022	REVERSION AUTOMATICA ABONO	RA 1752		3,870.35	
21/01/2022	REVERSION AUTOMATICA ABONO	RA 1752		4,048.00	
21/01/2022	REVERSION AUTOMATICA ABONO	RA 1752		4,261.60	
21/01/2022	REVERSION AUTOMATICA ABONO	RA 1752		4,578.60	
21/01/2022	REVERSION AUTOMATICA ABONO	RA 1752		5,000.00	
21/01/2022	REVERSION AUTOMATICA ABONO	RA 1752		5,735.00	
21/01/2022	REVERSION AUTOMATICA ABONO	RA 1752		6,522.50	
21/01/2022	REVERSION AUTOMATICA ABONO	RA 1752		8,280.00	
21/01/2022	REVERSION AUTOMATICA ABONO	RA 1752		8,847.60	
21/01/2022	REVERSION AUTOMATICA ABONO	RA 1752		9,898.00	
21/01/2022	REVERSION AUTOMATICA ABONO	RA 1752		10,191.75	
21/01/2022	REVERSION AUTOMATICA ABONO	RA 1752		11,484.00	
21/01/2022	REVERSION AUTOMATICA ABONO	RA 1752		11,583.00	
21/01/2022	REVERSION AUTOMATICA ABONO	RA 1752		13,561.51	
21/01/2022	REVERSION AUTOMATICA ABONO	RA 1752		16,769.75	

IMPORTANTE: Si dentro de 30 días no se formulan observaciones al presente estado de cuenta, se dará por aceptado.

Entidad: ORGANISMO SUPERVISOR DE LA INVERSION EN INFRAESTRUCTURA DE TRANSPORTE DE USO

Dirección: CA. LOS NEGOCIOS 182 PISO 4 SURQUILLO

Banco: Banco de la **Código de** 00000038888

Número de la 00068324203 **Moneda:** PEN - Nuevo Sol

Nombre de la ORG.SUP.INVERSION INFRAEST.TRANSPORTE USO PUBLICO-OSITRAN-PRESUPUESTO

Estado de Cuenta Corriente MN: Del 01/01/2022 Al 31/01/2022

Fecha	Transacción	Codificación / Nº Cheque	Cargos	Abonos	Saldo
21/01/2022	REVERSION AUTOMATICA ABONO	RA 1752		17,148.85	
21/01/2022	REVERSION AUTOMATICA ABONO	RA 1752		17,433.00	
21/01/2022	REVERSION AUTOMATICA ABONO	RA 1752		18,480.00	
21/01/2022	REVERSION AUTOMATICA ABONO	RA 1752		18,480.00	
21/01/2022	REVERSION AUTOMATICA ABONO	RA 1752		19,896.74	
21/01/2022	REVERSION AUTOMATICA ABONO	RA 1752		19,991.50	
21/01/2022	REVERSION AUTOMATICA ABONO	RA 1752		22,138.03	
21/01/2022	REVERSION AUTOMATICA ABONO	RA 1752		23,544.74	
21/01/2022	REVERSION AUTOMATICA ABONO	RA 1752		25,744.97	
21/01/2022	REVERSION AUTOMATICA ABONO	RA 1752		31,103.70	
21/01/2022	REVERSION AUTOMATICA ABONO	RA 1752		47,517.46	
21/01/2022	REVERSION AUTOMATICA ABONO	RA 1752		47,870.04	
21/01/2022	REVERSION AUTOMATICA ABONO	RA 1752		51,707.96	
21/01/2022	REVERSION AUTOMATICA ABONO	RA 1752		54,041.61	
21/01/2022	REVERSION AUTOMATICA ABONO	RA 1752		60,495.04	
21/01/2022	REVERSION AUTOMATICA ABONO	RA 1752		65,412.28	
21/01/2022	REVERSION AUTOMATICA ABONO	RA 1752		66,080.92	
21/01/2022	REVERSION AUTOMATICA ABONO	RA 1752		72,176.41	
21/01/2022	REVERSION AUTOMATICA ABONO	RA 1752		72,484.46	
21/01/2022	REVERSION AUTOMATICA ABONO	RA 1752		104,837.59	
21/01/2022	REVERSION AUTOMATICA ABONO	RA 1752		142,136.33	
21/01/2022	REVERSION AUTOMATICA ABONO	RA 1752		149,769.39	
21/01/2022	REVERSION AUTOMATICA ABONO	RA 1752		179,840.26	
21/01/2022	REVERSION AUTOMATICA ABONO	RA 1752		202,074.03	
21/01/2022	REVERSION AUTOMATICA ABONO	RA 1752		344,911.26	
21/01/2022	REVERSION AUTOMATICA ABONO	RA 1752		559,165.71	
21/01/2022	REVERSION AUTOMATICA ABONO	RA 1752		626,826.02	
21/01/2022	REVERSION AUTOMATICA ABONO	RA 1752		643,423.51	
21/01/2022	TRANSFERENCIA EXTERNA CARGO	TE 1134	310.00		
21/01/2022	TRANSFERENCIA EXTERNA CARGO	TE 1134	2,358.96		
21/01/2022	TRANSFERENCIA EXTERNA CARGO	TE 1134	2,445.50		
21/01/2022	TRANSFERENCIA EXTERNA CARGO	TE 1134	2,500.00		

IMPORTANTE: Si dentro de 30 días no se formulan observaciones al presente estado de cuenta, se dará por aceptado.

Entidad: ORGANISMO SUPERVISOR DE LA INVERSION EN INFRAESTRUCTURA DE TRANSPORTE DE USO

Dirección: CA. LOS NEGOCIOS 182 PISO 4 SURQUILLO

Banco: Banco de la **Código de** 00000038888

Número de la 00068324203 **Moneda:** PEN - Nuevo Sol

Nombre de la ORG.SUP.INVERSION INFRAEST.TRANSPORTE USO PUBLICO-OSITRAN-PRESUPUESTO

Estado de Cuenta Corriente MN: Del 01/01/2022 Al 31/01/2022

Fecha	Transacción	Codificación / Nº Cheque	Cargos	Abonos	Saldo
21/01/2022	TRANSFERENCIA EXTERNA CARGO	TE 1134	3,000.00		
21/01/2022	TRANSFERENCIA EXTERNA CARGO	TE 1134	3,417.31		
21/01/2022	TRANSFERENCIA EXTERNA CARGO	TE 1134	4,048.00		
21/01/2022	TRANSFERENCIA EXTERNA CARGO	TE 1134	5,000.00		
21/01/2022	TRANSFERENCIA EXTERNA CARGO	TE 1134	5,735.00		
21/01/2022	TRANSFERENCIA EXTERNA CARGO	TE 1134	8,280.00		
21/01/2022	TRANSFERENCIA EXTERNA CARGO	TE 1134	8,847.60		
21/01/2022	TRANSFERENCIA EXTERNA CARGO	TE 1134	9,898.00		
21/01/2022	TRANSFERENCIA EXTERNA CARGO	TE 1134	10,191.75		
21/01/2022	TRANSFERENCIA EXTERNA CARGO	TE 1134	11,484.00		
21/01/2022	TRANSFERENCIA EXTERNA CARGO	TE 1134	11,583.00		
21/01/2022	TRANSFERENCIA EXTERNA CARGO	TE 1134	18,480.00		
21/01/2022	TRANSFERENCIA EXTERNA CARGO	TE 1134	18,480.00		
21/01/2022	TRANSFERENCIA EXTERNA CARGO	TE 1134	22,138.03		
21/01/2022	TRANSFERENCIA EXTERNA CARGO	TE 1134	23,544.74		
21/01/2022	TRANSFERENCIA EXTERNA CARGO	TE 1134	25,744.97		
21/01/2022	TRANSFERENCIA EXTERNA CARGO	TE 1134	54,041.61		
21/01/2022	TRANSFERENCIA EXTERNA CARGO	TE 1134	60,495.04		
21/01/2022	TRANSFERENCIA EXTERNA CARGO	TE 1134	65,412.28		
21/01/2022	TRANSFERENCIA EXTERNA CARGO	TE 1134	72,176.41		
21/01/2022	TRANSFERENCIA EXTERNA CARGO	TE 1134	72,484.46		
21/01/2022	TRANSFERENCIA EXTERNA CARGO	TE 1134	179,840.26		
22/01/2022	NOTAS DE CARGO	NOT 0101	1,000.00		
22/01/2022	NOTAS DE CARGO	NOT 0684	1,560.00		
22/01/2022	REVERSION AUTOMATICA ABONO	RA 1752		1,000.00	
22/01/2022	REVERSION AUTOMATICA ABONO	RA 1752		1,560.00	
24/01/2022	CHEQUES PAGADORES	16807061	150.00		
24/01/2022	NOTAS DE CARGO	NOT 0066	1,280.00		
24/01/2022	NOTAS DE CARGO	NOT 0173	1,000.00		
24/01/2022	NOTAS DE CARGO	NOT 1131	34,930.79		
24/01/2022	REVERSION AUTOMATICA ABONO	RA 1752		150.00	
24/01/2022	REVERSION AUTOMATICA ABONO	RA 1752		1,000.00	

IMPORTANTE: Si dentro de 30 días no se formulan observaciones al presente estado de cuenta, se dará por aceptado.

Entidad: ORGANISMO SUPERVISOR DE LA INVERSION EN INFRAESTRUCTURA DE TRANSPORTE DE USO

Dirección: CA. LOS NEGOCIOS 182 PISO 4 SURQUILLO

Banco: Banco de la **Código de** 00000038888

Número de la 00068324203 **Moneda:** PEN - Nuevo Sol

Nombre de la ORG.SUP.INVERSION INFRAEST.TRANSPORTE USO PUBLICO-OSITRAN-PRESUPUESTO

Estado de Cuenta Corriente MN: Del 01/01/2022 Al 31/01/2022

Fecha	Transacción	Codificación / Nº Cheque	Cargos	Abonos	Saldo
24/01/2022	REVERSION AUTOMATICA ABONO	RA 1752		1,280.00	
24/01/2022	REVERSION AUTOMATICA ABONO	RA 1752		34,930.79	
25/01/2022	NOTAS DE CARGO	NOT 1134	620.67		
25/01/2022	NOTAS DE CARGO	NOT 1612	880.00		
25/01/2022	NOTAS DE CARGO	NOT 1721	175.00		
25/01/2022	NOTAS DE CARGO	NOT 1721	892.00		
25/01/2022	NOTAS DE CARGO	NOT 1721	1,020.00		
25/01/2022	NOTAS DE CARGO	NOT 1721	1,040.00		
25/01/2022	NOTAS DE CARGO	NOT 1721	19,982.00		
25/01/2022	REVERSION AUTOMATICA ABONO	RA 1752		175.00	
25/01/2022	REVERSION AUTOMATICA ABONO	RA 1752		620.67	
25/01/2022	REVERSION AUTOMATICA ABONO	RA 1752		880.00	
25/01/2022	REVERSION AUTOMATICA ABONO	RA 1752		892.00	
25/01/2022	REVERSION AUTOMATICA ABONO	RA 1752		1,020.00	
25/01/2022	REVERSION AUTOMATICA ABONO	RA 1752		1,040.00	
25/01/2022	REVERSION AUTOMATICA ABONO	RA 1752		1,286.00	
25/01/2022	REVERSION AUTOMATICA ABONO	RA 1752		2,500.00	
25/01/2022	REVERSION AUTOMATICA ABONO	RA 1752		2,800.00	
25/01/2022	REVERSION AUTOMATICA ABONO	RA 1752		8,028.00	
25/01/2022	REVERSION AUTOMATICA ABONO	RA 1752		9,178.00	
25/01/2022	REVERSION AUTOMATICA ABONO	RA 1752		9,198.00	
25/01/2022	REVERSION AUTOMATICA ABONO	RA 1752		9,198.00	
25/01/2022	REVERSION AUTOMATICA ABONO	RA 1752		9,358.00	
25/01/2022	REVERSION AUTOMATICA ABONO	RA 1752		10,120.00	
25/01/2022	REVERSION AUTOMATICA ABONO	RA 1752		19,982.00	
25/01/2022	TRANSFERENCIA EXTERNA CARGO	TE 1134	1,286.00		
25/01/2022	TRANSFERENCIA EXTERNA CARGO	TE 1134	2,500.00		
25/01/2022	TRANSFERENCIA EXTERNA CARGO	TE 1134	2,800.00		
25/01/2022	TRANSFERENCIA EXTERNA CARGO	TE 1134	8,028.00		
25/01/2022	TRANSFERENCIA EXTERNA CARGO	TE 1134	9,178.00		
25/01/2022	TRANSFERENCIA EXTERNA CARGO	TE 1134	9,198.00		
25/01/2022	TRANSFERENCIA EXTERNA CARGO	TE 1134	9,198.00		

IMPORTANTE: Si dentro de 30 días no se formulan observaciones al presente estado de cuenta, se dará por aceptado.

Entidad: ORGANISMO SUPERVISOR DE LA INVERSION EN INFRAESTRUCTURA DE TRANSPORTE DE USO

Dirección: CA. LOS NEGOCIOS 182 PISO 4 SURQUILLO

Banco: Banco de la **Código de** 00000038888

Número de la 00068324203 **Moneda:** PEN - Nuevo Sol

Nombre de la ORG.SUP.INVERSION INFRAEST.TRANSPORTE USO PUBLICO-OSITRAN-PRESUPUESTO

Estado de Cuenta Corriente MN: Del 01/01/2022 Al 31/01/2022

Fecha	Transacción	Codificación / Nº Cheque	Cargos	Abonos	Saldo
25/01/2022	TRANSFERENCIA EXTERNA CARGO	TE 1134	9,358.00		
25/01/2022	TRANSFERENCIA EXTERNA CARGO	TE 1134	10,120.00		
26/01/2022	NOTAS DE CARGO	NOT 1721	457.00		
26/01/2022	REVERSION AUTOMATICA ABONO	RA 1752		457.00	
27/01/2022	REVERSION AUTOMATICA ABONO	RA 1752		8,360.50	
27/01/2022	TRANSFERENCIA EXTERNA CARGO	TE 1134	8,360.50		
28/01/2022	NOTAS DE CARGO	NOT 1612	128.00		
28/01/2022	NOTAS DE CARGO	NOT 1612	299.76		
28/01/2022	NOTAS DE CARGO	NOT 1612	640.00		
28/01/2022	NOTAS DE CARGO	NOT 1612	880.00		
28/01/2022	NOTAS DE CARGO	NOT 1721	1,037.50		
28/01/2022	REVERSION AUTOMATICA ABONO	RA 1752		103.32	
28/01/2022	REVERSION AUTOMATICA ABONO	RA 1752		128.00	
28/01/2022	REVERSION AUTOMATICA ABONO	RA 1752		196.44	
28/01/2022	REVERSION AUTOMATICA ABONO	RA 1752		299.76	
28/01/2022	REVERSION AUTOMATICA ABONO	RA 1752		363.47	
28/01/2022	REVERSION AUTOMATICA ABONO	RA 1752		640.00	
28/01/2022	REVERSION AUTOMATICA ABONO	RA 1752		693.58	
28/01/2022	REVERSION AUTOMATICA ABONO	RA 1752		880.00	
28/01/2022	REVERSION AUTOMATICA ABONO	RA 1752		1,037.50	
28/01/2022	REVERSION AUTOMATICA ABONO	RA 1752		1,472.00	
28/01/2022	REVERSION AUTOMATICA ABONO	RA 1752		2,520.00	
28/01/2022	REVERSION AUTOMATICA ABONO	RA 1752		3,000.00	
28/01/2022	REVERSION AUTOMATICA ABONO	RA 1752		3,000.00	
28/01/2022	REVERSION AUTOMATICA ABONO	RA 1752		3,000.00	
28/01/2022	REVERSION AUTOMATICA ABONO	RA 1752		7,000.00	
28/01/2022	REVERSION AUTOMATICA ABONO	RA 1752		8,100.00	
28/01/2022	REVERSION AUTOMATICA ABONO	RA 1752		8,693.17	
28/01/2022	REVERSION AUTOMATICA ABONO	RA 1752		9,358.00	
28/01/2022	REVERSION AUTOMATICA ABONO	RA 1752		10,000.00	
28/01/2022	REVERSION AUTOMATICA ABONO	RA 1752		10,078.00	
28/01/2022	REVERSION AUTOMATICA ABONO	RA 1752		10,120.00	

IMPORTANTE: Si dentro de 30 días no se formulan observaciones al presente estado de cuenta, se dará por aceptado.

Entidad: ORGANISMO SUPERVISOR DE LA INVERSION EN INFRAESTRUCTURA DE TRANSPORTE DE USO

Dirección: CA. LOS NEGOCIOS 182 PISO 4 SURQUILLO

Banco: Banco de la **Código de** 00000038888

Número de la 00068324203 **Moneda:** PEN - Nuevo Sol

Nombre de la ORG.SUP.INVERSION INFRAEST.TRANSPORTE USO PUBLICO-OSITRAN-PRESUPUESTO

Estado de Cuenta Corriente MN: Del 01/01/2022 Al 31/01/2022

Fecha	Transacción	Codificación / Nº Cheque	Cargos	Abonos	Saldo
28/01/2022	REVERSION AUTOMATICA ABONO	RA 1752		21,560.00	
28/01/2022	REVERSION AUTOMATICA ABONO	RA 1752		81,650.12	
28/01/2022	TRANSFERENCIA EXTERNA CARGO	TE 1134	103.32		
28/01/2022	TRANSFERENCIA EXTERNA CARGO	TE 1134	196.44		
28/01/2022	TRANSFERENCIA EXTERNA CARGO	TE 1134	363.47		
28/01/2022	TRANSFERENCIA EXTERNA CARGO	TE 1134	693.58		
28/01/2022	TRANSFERENCIA EXTERNA CARGO	TE 1134	1,472.00		
28/01/2022	TRANSFERENCIA EXTERNA CARGO	TE 1134	2,520.00		
28/01/2022	TRANSFERENCIA EXTERNA CARGO	TE 1134	3,000.00		
28/01/2022	TRANSFERENCIA EXTERNA CARGO	TE 1134	3,000.00		
28/01/2022	TRANSFERENCIA EXTERNA CARGO	TE 1134	3,000.00		
28/01/2022	TRANSFERENCIA EXTERNA CARGO	TE 1134	7,000.00		
28/01/2022	TRANSFERENCIA EXTERNA CARGO	TE 1134	8,100.00		
28/01/2022	TRANSFERENCIA EXTERNA CARGO	TE 1134	8,693.17		
28/01/2022	TRANSFERENCIA EXTERNA CARGO	TE 1134	9,358.00		
28/01/2022	TRANSFERENCIA EXTERNA CARGO	TE 1134	10,000.00		
28/01/2022	TRANSFERENCIA EXTERNA CARGO	TE 1134	10,078.00		
28/01/2022	TRANSFERENCIA EXTERNA CARGO	TE 1134	10,120.00		
28/01/2022	TRANSFERENCIA EXTERNA CARGO	TE 1134	21,560.00		
28/01/2022	TRANSFERENCIA EXTERNA CARGO	TE 1134	81,650.12		
29/01/2022	NOTAS DE CARGO	NOT 0029	640.00		
29/01/2022	REVERSION AUTOMATICA ABONO	RA 1752		640.00	
31/01/2022	NOTAS DE CARGO	NOT 1134	999.22		
31/01/2022	NOTAS DE CARGO	NOT 1134	2,200.00		
31/01/2022	NOTAS DE CARGO	NOT 1721	131.00		
31/01/2022	NOTAS DE CARGO	NOT 1721	131.00		
31/01/2022	NOTAS DE CARGO	NOT 1721	171.00		
31/01/2022	NOTAS DE CARGO	NOT 1721	207.00		
31/01/2022	NOTAS DE CARGO	NOT 1721	225.00		
31/01/2022	NOTAS DE CARGO	NOT 1721	280.00		
31/01/2022	NOTAS DE CARGO	NOT 1721	900.00		
31/01/2022	NOTAS DE CARGO	NOT 1721	1,040.00		

IMPORTANTE: Si dentro de 30 días no se formulan observaciones al presente estado de cuenta, se dará por aceptado.

Entidad: ORGANISMO SUPERVISOR DE LA INVERSION EN INFRAESTRUCTURA DE TRANSPORTE DE USO

Dirección: CA. LOS NEGOCIOS 182 PISO 4 SURQUILLO

Banco: Banco de la **Código de** 00000038888

Número de la 00068324203 **Moneda:** PEN - Nuevo Sol

Nombre de la ORG.SUP.INVERSION INFRAEST.TRANSPORTE USO PUBLICO-OSITRAN-PRESUPUESTO

Estado de Cuenta Corriente MN: Del 01/01/2022 Al 31/01/2022

Fecha	Transacción	Codificación / Nº Cheque	Cargos	Abonos	Saldo
31/01/2022	NOTAS DE CARGO	NOT 1721	1,120.00		
31/01/2022	NOTAS DE CARGO	NOT 1721	2,940.00		
31/01/2022	REVERSION AUTOMATICA ABONO	RA 1752		131.00	
31/01/2022	REVERSION AUTOMATICA ABONO	RA 1752		131.00	
31/01/2022	REVERSION AUTOMATICA ABONO	RA 1752		171.00	
31/01/2022	REVERSION AUTOMATICA ABONO	RA 1752		207.00	
31/01/2022	REVERSION AUTOMATICA ABONO	RA 1752		225.00	
31/01/2022	REVERSION AUTOMATICA ABONO	RA 1752		280.00	
31/01/2022	REVERSION AUTOMATICA ABONO	RA 1752		900.00	
31/01/2022	REVERSION AUTOMATICA ABONO	RA 1752		999.22	
31/01/2022	REVERSION AUTOMATICA ABONO	RA 1752		1,040.00	
31/01/2022	REVERSION AUTOMATICA ABONO	RA 1752		1,120.00	
31/01/2022	REVERSION AUTOMATICA ABONO	RA 1752		1,179.00	
31/01/2022	REVERSION AUTOMATICA ABONO	RA 1752		1,179.00	
31/01/2022	REVERSION AUTOMATICA ABONO	RA 1752		1,249.91	
31/01/2022	REVERSION AUTOMATICA ABONO	RA 1752		1,516.90	
31/01/2022	REVERSION AUTOMATICA ABONO	RA 1752		1,652.29	
31/01/2022	REVERSION AUTOMATICA ABONO	RA 1752		2,200.00	
31/01/2022	REVERSION AUTOMATICA ABONO	RA 1752		2,940.00	
31/01/2022	REVERSION AUTOMATICA ABONO	RA 1752		3,000.00	
31/01/2022	REVERSION AUTOMATICA ABONO	RA 1752		4,000.00	
31/01/2022	REVERSION AUTOMATICA ABONO	RA 1752		8,407.35	
31/01/2022	TRANSFERENCIA EXTERNA CARGO	TE 1134	1,179.00		
31/01/2022	TRANSFERENCIA EXTERNA CARGO	TE 1134	1,179.00		
31/01/2022	TRANSFERENCIA EXTERNA CARGO	TE 1134	1,249.91		
31/01/2022	TRANSFERENCIA EXTERNA CARGO	TE 1134	1,516.90		
31/01/2022	TRANSFERENCIA EXTERNA CARGO	TE 1134	1,652.29		
31/01/2022	TRANSFERENCIA EXTERNA CARGO	TE 1134	3,000.00		
31/01/2022	TRANSFERENCIA EXTERNA CARGO	TE 1134	4,000.00		
31/01/2022	TRANSFERENCIA EXTERNA CARGO	TE 1134	8,407.35		
	TOTAL	669	9,961,173.34	9,961,173.34	0.00

IMPORTANTE: Si dentro de 30 días no se formulan observaciones al presente estado de cuenta, se dará por aceptado.

DOCUMENTOS EMITIDOS DEL MES DE ENERO DE 2022

SECTOR : 01 PRESIDENCIA CONSEJO MINISTROS
PLIEGO : 022 ORGANISMO SUPERVISOR DE LA INVERSION EN INFRAESTRUCTURA DE TRANSPORTE DE USO PUBLICO
EJECUTORA : 001 ORGANISMO SUPERVISOR DE LA INVERSION EN INFRAESTRUCTURA DE TRANSPORTE DE USO PUBLICO [001268]
BANCO : BANCO DE LA NACION
ESTADO : ANULADO
CUENTA CORRIENTE : 00-068-324203
FUENTE DE FINANCIAMIENTO : 1-09 RECURSOS DIRECTAMENTE RECAUDADOS
CATEGORIA : Todas

Fecha Emision	Documento	Número Doc.	Nombre	Reg.SIAF	Gener.	Documento A Código	Documento A Número	Mon.	Monto	Fecha Autoriz.	Fecha Entrega	Fecha Pago	Est Env	Sec Est
09/12/2021	Orden de pago	21000126	LI NING CHAMAN JORGE FRANCISCO	0000001929	23	121	0004716	S/.	-640.00	25/01/2022	/ /	/ /	A	A : 25/01/2022
								TOTAL	**-640.00**					

DOCUMENTOS EN CARTERA AL MES DE ENERO DE 2022

SECTOR : 01 PRESIDENCIA CONSEJO MINISTROS
PLIEGO : 022 ORGANISMO SUPERVISOR DE LA INVERSION EN INFRAESTRUCTURA DE TRANSPORTE DE USO PUBLICO
EJECUTORA : 001 ORGANISMO SUPERVISOR DE LA INVERSION EN INFRAESTRUCTURA DE TRANSPORTE DE USO PUBLICO [001268]
BANCO : BANCO DE LA NACION
CUENTA CORRIENTE : 00-068-324203
FUENTE DE FINANCIAMIENTO : 1-09 RECURSOS DIRECTAMENTE RECAUDADOS
CATEGORIA : Todas

Fecha Emision	Documento	Número Doc.	Nombre	Reg.SIAF	Gener.	Documento A Código	Documento A Número	Mon.	Monto	Fecha Autoriz.	Fecha Entrega	Fecha Pago	Est Env	Sec Est
06/01/2022	Carta Orden	22000004	BANCO DE LA NACION	0000000054	23	009	000073	S/.	12,617.16	10/01/2022	/ /	/ /	A	
17/01/2022	Orden de pago	22000006	MARCELO TORRE EDUARDO IVAN	0000000038	23	009	0000093	S/.	15,000.00	18/01/2022	03/02/2022	03/02/2022	A	
19/01/2022	Orden de pago	22000011	SUAREZ SALINAS RENZO FERNANDO	0000000154	23	009	0000199	S/.	640.00	21/01/2022	/ /	/ /	A	
27/01/2022	Transferencias	22000222	MORO RETTIS JAIME DANIEL	0000000044	23	009	0000253	S/.	7,360.00	/ /	/ /	/ /	R	
28/01/2022	Transferencias	22000228	TORRE GARCIA YULIANA	0000000049	23	009	0000263	S/.	4,600.00	03/02/2022	03/02/2022	03/02/2022	A	
28/01/2022	Transferencias	22000229	SUNAT/BANCO DE LA NACION	0000000049	23	009	0000264	S/.	400.00	03/02/2022	03/02/2022	03/02/2022	A	
28/01/2022	Transferencias	22000252	CAMARA DE COMERCIO AMERICANA DEL PERU	0000000233	23	009	0000276	S/.	1,146.00	01/02/2022	01/02/2022	01/02/2022	A	
31/01/2022	Transferencias	22000242	RODAS ALANYA VICTOR ELIEZER	0000000037	23	009	0000277	S/.	4,500.00	02/02/2022	02/02/2022	02/02/2022	A	
31/01/2022	Transferencias	22000243	CHIA LOAYZA HE MARIA MEI YU	0000000116	23	009	0000278	S/.	736.00	02/02/2022	02/02/2022	02/02/2022	A	
31/01/2022	Transferencias	22000244	SUNAT/BANCO DE LA NACION	0000000116	23	009	0000279	S/.	64.00	01/02/2022	01/02/2022	01/02/2022	A	
31/01/2022	Transferencias	22000245	CUBAS TERAN WILLY OCTAVIO	0000000101	23	009	0000280	S/.	11,000.00	02/02/2022	02/02/2022	02/02/2022	A	
31/01/2022	Transferencias	22000246	TELEFONICA DEL PERU SAA	0000000251	23	009	0000281	S/.	145.90	02/02/2022	02/02/2022	02/02/2022	A	
31/01/2022	Transferencias	22000247	TORRES VILLANUEVA EDUARDO	0000000026	23	009	0000282	S/.	9,358.00	02/02/2022	02/02/2022	02/02/2022	A	
31/01/2022	Transferencias	22000248	TORRES VILLANUEVA EDUARDO	0000000026	23	009	0000283	S/.	1,040.00	01/02/2022	01/02/2022	01/02/2022	A	
31/01/2022	Transferencias	22000249	CUARESMA CARBAJAL JULIO	0000000109	23	009	0000284	S/.	13,110.00	02/02/2022	02/02/2022	02/02/2022	A	
31/01/2022	Transferencias	22000250	SUNAT/BANCO DE LA NACION	0000000109	23	009	0000285	S/.	1,140.00	01/02/2022	01/02/2022	01/02/2022	A	
31/01/2022	Transferencias	22000251	GUERRA RABANAL YAKELYN ANGELICA	0000000039	23	009	0000286	S/.	3,000.00	02/02/2022	02/02/2022	02/02/2022	A	
31/01/2022	Transferencias	22000253	CAMARA DE COMERCIO AMERICANA DEL PERU	0000000233	23	009	0000277	S/.	0.46	02/02/2022	02/02/2022	02/02/2022	A	

TOTAL EN CARTERA AL MES DE ENERO : 85,857.52

DOCUMENTOS EN TRANSITO AL MES DE ENERO DE 2022

SECTOR : 01 PRESIDENCIA CONSEJO MINISTROS
PLIEGO : 022 ORGANISMO SUPERVISOR DE LA INVERSION EN INFRAESTRUCTURA DE TRANSPORTE DE USO PUBLICO
EJECUTORA : 001 ORGANISMO SUPERVISOR DE LA INVERSION EN INFRAESTRUCTURA DE TRANSPORTE DE USO PUBLICO [001268]
BANCO : BANCO DE LA NACION
CUENTA CORRIENTE : 00-068-324203
FUENTE DE FINANCIAMIENTO : 1-09 RECURSOS DIRECTAMENTE RECAUDADOS
CATEGORIA : Todas

Fecha Emision	Documento	Número Doc.	Nombre	Reg.SIAF	Gener.	Documento A Código	Documento A Número	Mon.	Monto	Fecha Autoriz.	Fecha Entrega	Fecha Pago	Est Env	Sec Est
19/01/2022	Carta Orden	22000035	SUNAT/BANCO DE LA NACION	0000000100	23	009	0000193	S/.	1,567.00	25/01/2022	21/01/2022	01/02/2022	A	

TOTAL EN TRANSITO AL MES DE ENERO : 1,567.00

SISTEMA ADMINISTRATIVO DE TESORERIA
ANEXO 5.5
TITULARES Y SUPLENTES

1	**Sector**	01 PRESIDENCIA DE CONSEJOS DE MINISTROS
2	**Pliego**	022 Organismo Supervisor de la Inversión en Infraestructura de Transporte de Uso Público - OSITRAN
3	**Unidad Ejecutora**	Organismo Supervisor de la Inversión en Infraestructura de Transporte de Uso Público - OSITRAN
4	**Fecha Corte**	31/01/2022

N°	DNI	Apellidos y Nombres	Fecha de Inicio	Cargo	N° Resolución de Designación
			A	B	C
1	09790660	Peñaloza Vargas José Tito	03 de agosto de 2017	Gerente de Administración	N° 126-2017-GG-OSITRÁN
2	08186188	Mercado Toledo Ricardo Javier	03 de agosto de 2017	Jefe de Tesorería	N° 126-2017-GG-OSITRÁN
3	09904796	Calle Espinoza Rossmery	03 de agosto de 2017	Especialista en Operaciones Financieras I	N° 126-2017-GG-OSITRÁN
4	09790660	Huerta Olivas Kelly Vanessa	03 de agosto de 2017	Especialista en Monitoreo Administrativo	N° 126-2017-GG-OSITRÁN
	Tipo B	Tipo B	Tipo B	Tipo B	Tipo B

Leyenda

A Fecha en la cual tiene la facultad de firmar documentos para pago
B El nombre del puesto que ocupa en la entidad
C N° de Resolución y que indique si es titular o suplente

Visado por: MERCADO TOLEDO
Ricardo Javier FAU 20420248645 soft
Motivo: Firma Digital
Fecha: 08/02/2022 10:07:24 -0500

RESOLUCIÓN DE GERENCIA GENERAL

Lima, 03 de agosto de 2017 **N° 126 -2017-GG-OSITRAN**

VISTOS:

La Nota N° 331-2017-GA-OSITRAN emitida por la Gerencia de Administración; la Nota N° 177-17-GAJ-OSITRAN emitida por la Gerencia de Asesoría Jurídica; y,

CONSIDERANDO:

Que, es necesario acreditar el nuevo cuadro de los responsables del manejo de cuentas bancarias del OSITRAN;

Que, de acuerdo a la estructura organizacional del OSITRAN, el señor José Tito Peñaloza Vargas, quien se desempeña en el cargo de Gerente de Administración, como encargado, hace las veces de Director General de Administración;

De conformidad con lo dispuesto en la normatividad del Sistema Nacional de Tesorería;

SE RESUELVE:

Artículo 1.- Designar al señor José Tito Peñaloza Vargas, Gerente de Administración (e), en reemplazo de la señora Ada Rosa Basulto Liewald, como responsable titular de las cuentas bancarias del Organismo Supervisor de la Inversión en Infraestructura de Transporte de Uso Público – OSITRAN.

Artículo 2.- Como consecuencia de lo señalado en el artículo 1 de la presente Resolución, el cuadro de funcionarios responsables del manejo de las cuentas bancarias de OSITRAN, queda conformado de la siguiente manera:

1. **De los Titulares:**
   a. Peñaloza Vargas José Tito — Titular
   b. Mercado Toledo Ricardo Javier — Titular

2. **De los Suplentes**
   a. Calle Espinoza Rossmery — Suplente
   b. Huerta Olivas Kelly Vanessa — Suplente

Artículo 3.- Aprobar el Reporte "Anexo de Responsables del Manejo de Cuentas Bancarias" de fecha 2 de agosto de 2017, que detalla a los responsables titulares y suplentes designados para el manejo de las cuentas bancarias de OSITRAN, el cual forma parte integrante de la presente Resolución.

Artículo 4.- Déjese sin efecto toda disposición que se oponga a la presente Resolución.

Regístrese y comuníquese.

OSITRAN V°B° J. ARTOLA GERENTE DE ASESORIA JURIDICA (e)

JUAN CARLOS MEJÍA CORNEJO
Gerente General

REG.SAL.GG:27949-17

ANEXO A LA RESOLUCIÓN N° _____

ANEXO
RESPONSABLE DEL MANEJO DE CUENTAS BANCARIAS

SECTOR :01 PRESIDENCIA CONSEJO MINISTROS
PLIEGO :022 ORGANISMO SUPERVISOR DE LA INVERSION EN INFRAESTRUCTURA DE TRANSPORTE DE USO PUBLICO
EJECUTORA :001 ORGANISMO SUPERVISOR DE LA INVERSION EN INFRAESTRUCTURA DE TRANSPORTE DE USO PUBLICO [001268]

Identificación						Cargo		
Tipo Doc	Nro Documento	Apellido Paterno	Apellido Materno	Nombres	Tipo Responsable	Tipo	Denominación	Estado de Envío
01	09904796	CALLE	ESPINOZA	ROSSMERY	SUPLENTE	OTROS CARGOS	ESPECIALISTA EN OPERACIONES FINANCIERAS I	VERIFICADO
01	09765509	PEÑALOZA	VARGAS	JOSE TITO	TITULAR	DIRECTOR OGA	GERENTE DE ADMINISTRACION	VERIFICADO
01	09790660	HUERTA	OLIVAS	KELLY VANESSA	SUPLENTE	OTROS CARGOS	ESPECIALISTA EN MONITOREO ADMINISTRATIVO	APROBADO
01	08186188	MERCADO	TOLEDO	RICARDO JAVIER	TITULAR	TESORERO	JEFE DE TESORERIA (E)	APROBADO

JUAN CARLOS MEJIA CORNEJO
Gerente General
OSITRAN

Nota 1: No procede acreditar como responsables a personal: del área de Logística o similares, de Control Interno, que efectúe labores de registro contable o al cajero.

Nota 2: El presente anexo muestra el registro de responsables tanto en estado de verificación ("V") como los aprobados ("A") y debe ser visado y sellado por el funcionario que suscribe la resolución que lo aprueba

SISTEMA ADMINISTRATIVO DE TESORERIA
ANEXO 5.6
ULTIMOS GIROS REALIZADOS POR FUENTE DE FINANCIAMIENTO

1 **Sector** 01 PRESIDENCIA DE CONSEJOS DE MINISTROS
2 **Pliego** 022 Organismo Supervisor de la Inversión en Infraestructura de Transporte de Uso Público - OSITRAN
3 **Unidad Ejecutora** Organismo Supervisor de la Inversión en Infraestructura de Transporte de Uso Público - OSITRAN
4 **Fecha Corte** 31/01/2022

N°	Mes	Expediente SIAF	Código de Documento	Número de Documento	Fecha de Autorización	Nombre de Fuente de Financiamiento	Fuente de Financiamiento	RUC	Nombre del Proveedor	Moneda	Monto
			A			B	C				
1	ENERO	0000000037	081	22000242	31/01/2022	RECURSOS DIRECTAMENTE RECAUDADOS	09	10442824059	RODAS ALANYA VICTOR ELIEZER	SOLES	4,500.00
2	ENERO	0000000116	081	22000243	31/01/2022	RECURSOS DIRECTAMENTE RECAUDADOS	09	10458095014	CHIA LOAYZA HE MARIA MEI YU	SOLES	736.00
3	ENERO	0000000116	081	22000244	31/01/2022	RECURSOS DIRECTAMENTE RECAUDADOS	09	10458095014	SUNAT/BANCO DE LA NACION	SOLES	64.00
4	ENERO	0000000101	081	22000245	31/01/2022	RECURSOS DIRECTAMENTE RECAUDADOS	09	10424695381	CUBAS TERAN WILLY OCTAVIO	SOLES	11,000.00
5	ENERO	0000000251	081	22000246	31/01/2022	RECURSOS DIRECTAMENTE RECAUDADOS	09	20100017491	TELEFONICA DEL PERU SAA	SOLES	145.90
6	ENERO	0000000026	081	22000247	31/01/2022	RECURSOS DIRECTAMENTE RECAUDADOS	09	10336717111	TORRES VILLANUEVA EDUARDO	SOLES	9,358.00
7	ENERO	0000000026	081	22000248	31/01/2022	RECURSOS DIRECTAMENTE RECAUDADOS	09	10336717111	TORRES VILLANUEVA EDUARDO	SOLES	1,040.00
8	ENERO	0000000109	081	22000249	31/01/2022	RECURSOS DIRECTAMENTE RECAUDADOS	09	10254970218	CUARESMA CARBAJAL JULIO	SOLES	13,110.00
9	ENERO	0000000109	081	22000250	31/01/2022	RECURSOS DIRECTAMENTE RECAUDADOS	09	10254970218	SUNAT/BANCO DE LA NACION	SOLES	1,140.00
10	ENERO	0000000039	081	22000251	31/01/2022	RECURSOS DIRECTAMENTE RECAUDADOS	09	10753359830	GUERRA RABANAL YAKELYN ANGELICA	SOLES	3,000.00
11	ENERO	0000000233	081	22000253	31/01/2022	RECURSOS DIRECTAMENTE RECAUDADOS	09	20101917003	CAMARA DE COMERCIO AMERICANA DEL P	SOLES	0.46
										TOTAL	**44,094.36**

Visado por: MERCADO TOLEDO
Ricardo Javier FAU 20420248645 soft
Motivo: Firma Digital
Fecha: 08/02/2022 10:07:23 -0500

SISTEMA ADMINISTRATIVO DE ENDEUDAMIENTO
ANEXO 6.1
PRESTAMOS

1	**Sector**	01 PRESIDENCIA DEL CONSEJO DE
2	**Pliego**	022 Organismo Supervisor de la Inversión en Infraestructura de Transporte de Uso Público - OSITRAN
3	**Unidad Ejecutora**	Organismo Supervisor de la Inversión en Infraestructura de Transporte de Uso Público - OSITRAN
4	**Fecha Corte**	31/01/2022

N°	Norma legal que aprobó el préstamo	Monto del préstamo asignado a la entidad (1)	Moneda	Destino de la operación	Fuente de financiamiento	Fecha de entrada de vigencia del préstamo	Fecha final contractual para utilización de desembolsos	Fecha final vigente para utilización de desembolsos	Monto desembolsado hasta 31 de diciembre del año anterior (2)	Monto desembolsado durante el año fiscal vigente (3)	Monto total desembolsado (2) + (3) = (4)	Desembolso no requerido por la entidad (5)	Proyección de desembolsos del año n	Saldo por desembolsar (1) - (4) - (5)	Proyección de desembolsos			
															Año n[1] +1	Año n +2	Año n +3	Saldo por desembolsar después del año n +3
	A			B	C							D						

Nota
1 Año n es el año actual

Leyenda
A Tipo y número de documento de aprobación del préstamo
B Objeto del préstamo o contrato (proyecto financiado con el préstamo)
C Institución que otorga el préstamo
D Corresponde a parte del importe concertado o asignado, que ya no será utilizado o solicitado

Base Legal
1 Decreto Legislativo Nº 1436, Decreto Legislativo Marco de la Administración Financiera del Sector Público.
2 Decreto Legislativo Nº 1437, Decreto Legislativo del Sistema Nacional de Endeudamiento Público.
3 Ley Nº 31086, Ley de Endeudamiento del Sector Público para el Año Fiscal 2021.
4 Resolución Directoral N° 21-2006-EF/75.01 que aprueba la Directiva de Desembolsos de las Operaciones de Endeudamiento y Administración de Deuda.
5 Resolución Directoral Nº 015-2019-EF-52.01, Aprueban la "Directiva para la Concertación de Operaciones de Endeudamiento Público, Contratación de Financiamientos Contingentes, y Otorgamiento o Contratación de Garantías en Asociaciones Público Privadas".

NO APLICA

Visado por: MERCADO TOLEDO
Ricardo Javier FAU 20420248645 soft
Motivo: Firma Digital
Fecha: 08/02/2022 10:07:28 -0500

SISTEMA ADMINISTRATIVO DE ABASTECIMIENTO
ANEXO 7.1
PROCEDIMIENTOS DE SELECCIÓN (CONVOCADOS)

1	**Sector**	PRESIDENCIA DEL CONSEJO DE MINSITROS (PCM)
2	**Pliego**	022: OSITRAN
3	**Unidad Ejecutora**	01268: OSITRAN
4	**Fecha Corte**	**01 al 31 de enero 2022**

N°	Código de Convocatoria	Régimen	Tipo de Procedimiento de Selección	Objeto Contractual	Descripción del Procedimiento	Valor Referencial / Valor Estimado en soles	Fecha de Convocatoria	Fecha de Adjudicación	Precisar si la Convocatoria es indispensable para la continuidad de Servicios Públicos
	1	Base Legal 1	Base Legal 2	A,B,C,D,	E - AR				2
1	AS-SM-11-2021-OSITRAN-2	-	AS	D	SERVICIO DE SEGUROS DE RIESGOS HUMANOS PARA EL OSITRÁN	S/ 313,352.31	24/01/2022	EN CURSO	SI

REGLA	
1	Código de Convocatoria
2	Responder SI/NO

BASE LEGAL 1 (RÉGIMEN)	
LEY-28563	Ley N° 28563 - Ley asesoría legal y financiera ligada al endeudamiento.
LEY-28933	Ley N° 28933 - Asesoría legal en respuesta a controversias Contratación Internacional
LEY-29314	Ley Nº 29314 - Servicio de FAME SAC.
LEY-29405	Ley Nº 29405- Reconstrucción de Infraestructura Publica del Sector Salud.
LEY-29523	Ley Nº 29523 - Ley de mejora de la competitividad de Cajas Municipales.
NO-APLICA	No Aplica la Normativa Peruana
R-AGROBANCO	Reglamento Agrobanco
RCG-063-2007	Resolución de Contraloría General Nº 063-2007-CG - Reglamento de las Sociedades de Auditoría
R-PETROPERU	Resolución Nº 523-2009-OSCE/PRE - Reglamento de Contrataciones de PETROPERU SA
DS 017-2014-SA	Decreto Supremo N° 017-2014-SA
R-PROINVERSION	Acuerdo PROINVERSION Nº 267-01-2009 - Reglamento de Contrataciones de PROINVERSION
DU 054-2011	Decreto de Urgencia Nº 054-2011
LEY-29230	Ley Nº 29230 - Obras por Impuestos
DU-024-2006	Decreto de Urgencia N° 024-2006 - Proceso de Selección Abreviado para las contrataciones de bienes, servicios y obras.
DU-026-2007	Decreto de Urgencia N° 026-2007 - Medidas por el sismo de Ica.
DU-004-2009	Decreto de Urgencia Nº 004-2009 - Instituciones Emblemáticas.
DU-066-2010	Decreto de Urgencia Nº 066-2010 - Proyecto del Gran Teatro.

Visado por: CHEN CHEN Thou Su
FAU 20420248645 soft
Motivo: Firma Digital
Fecha: 10/02/2022 15:18:41 -0500

Visado por: GUTIERREZ INCA
Jhon Miguel FAU 20420248645 soft
Motivo: Firma Digital
Fecha: 10/02/2022 14:11:44 -0500

DU-073-2010	Decreto de Urgencia Nº 073-2010 - III Cumbre ASPA.
DL-1017	Decreto Legislativo Nº 1017 - Ley de Contrataciones del Estado
DS-024-2006-VIVIENDA	Decreto Supremo Nº 024-2006-VIVIENDA - Procedimiento Especial de Selección para la ejecución de proyectos de saneamiento.
LEY-27060	Ley N° 27060 - Programa Nacional de Asistencia Alimentaria.
LEY-27767	Ley N° 27767 - Programa Complementario de Asistencia Alimentaria.
LEY-28452	Ley N° 28452 - Transparencia de activos de FONAVI a MIVIVIENDA.
DU-120-2020	Decreto de Urgencia N° 120-2020 - Elecciones Generales 2021
DL-1179	Decreto Legislativo Nº 1179 - Procedimiento de Contratación para ITP del PRODUCE
Decreto Supremo Nº 002-2013-SA	Decreto Supremo Nº 002-2013-SA
Resolución Nº 171-2008-CONSUCODE/PRE	Resolución Nº 171-2008-CONSUCODE/PRE - Reglamento de Adquisiciones y Contrataciones de Petroleos del Perú S.A.
D.S. Nº 035-2001-PCM	D.S. Nº 035-2001-PCM - Reglamento de Contratación Empresas supervisoras
Decreto de Urgencia Nº 004-2015	Decreto de Urgencia Nº 004-2015 - Procedimiento especial para enfrentar el Fenómeno del Niño
Ley Nº 30114	Ley Nº 30114 - Centésima Sexta Disp. Compl. Final
D.S. N°081-2015-PCM	D.S. N°081-2015-PCM - Reglamento de Contratación de Terceros Supervisores
OSINERGMIN N°181-2015-OS/CD	Resolución de Consejo Directivo OSINERGMIN N°181-2015-OS/CD
AD 056-2017 (DL 1292)	Acuerdo de Directorio Nro. 056-2017 (DL 1292) - Reglamento de Contrataciones de PETROPERU SA
Ley Nº 29325	Ley Nº 29325 - Procedimiento para la contratación de Terceros Supervisores y Fiscalizadores
Ley Nº 30114	Ley Nº 30114 - Undécima Disp. Compl. Final
Ley Nº 30114	Ley Nº 30114 - Quincuagésima Primera Disp. Compl. Final
Ley Nº 30114	Ley Nº 30114 - Décima Cuarta Disp. Compl. Final
DL-1330	Decreto Legislativo N°1330
Ley 30154	Ley Nº 30154 - Ley Transmisiones de Mando Supremo y de Cumbres Internacionales
AMC - Ley 30191	Ley N° 30191 - Ley para la prevencion, mitigación y preparación ante las situaciones de desastre.
NULL	Ley N° 30225 - Ley de Contrataciones del Estado

PROINVERSION-453-2-2011	Acuerdo de Proinversión Nº 453-2-2011-CPC
D.L. N°1033-D.S. N°081-2015-PCM	D.L. N°1033-D.S. N°081-2015-PCM - Reglamento de Contratación de Terceros Supervisores INDECOPI
Decreto Legislativo N° 1128	Decreto Legislativo N° 1128 - Agencia de Compras de las Fuerzas Armadas
Ley Nº 30680	Ley Nº 30680 - Artículo 51 Medidas a adoptar para la visita de su santidad el Papa Francisco al Perú
DS 071-2018-PCM	DS 071-2018-PCM-Procedimiento de Contratación Pública Especial para la Reconstrucción con Cambios
DU-009-2018	Decreto de Urgencia Nº 009-2018 - ONPE - Referéndum Nacional
AD 109-2018 (DL 1444)	Acuerdo de Directorio Nro. 109-2018 (DL 1444) - Reglamento de Adquisiciones y Contrataciones de PETROPERU SA
DL-1192	Decreto Legislativo N° 1192
Ley N° 30935	Ley N° 30935 - Juegos Panamericanos 2019
DU-002-2019	Decreto de Urgencia Nº 002-2019 - ONPE - Elecciones Nuevo Congreso
DU-018-2019	Decreto de Urgencia Nº 018-2019 - Implementación de Proyectos priorizados en el PNIC
DU-026-2019	Decreto de Urgencia Nº 026-2019 Liberación, Expropiación, Implementación Corredor Vial Apurimac-Cusco
DU-003-2020	Decreto de Urgencia Nº 003-2020 - Implementación de Proyectos priorizados en el PNIC y PIRCC
DU-070-2020	Decreto de Urgencia Nº 070-2020 - Decreto de Urgencia para la Reactivación Económica
Resolución de Consejo Directivo OSINERGMIN N°159-2020-OS/CD	Resolución de Consejo Directivo OSINERGMIN N°159-2020-OS/CD
DS 015-2020-VIVIENDA	Decreto Supremo N° 015-2020-VIVIENDA
DU-014-2021	Decreto de Urgencia Nº 014-2021 - Decreto de Urgencia Contratación de provisión de conectividad
Otro	Precisar

BASE LEGAL 2 (TIPOPROCESO SELECCIÓN)	
AMC - Cent. Disp. Com. Final Ley 30114	Adjudicación de Menor Cuantía - Centésima Disposición Complementaria Final de la Ley Nº 30114
AS	Adjudicación Simplificada
AMC	Adjudicación de Menor Cuantía
AMC - DU 130-2001	Adjudicación de Menor Cuantía - Decreto de Urgencia Nº 130-2001
AMC - DL 1023	Adjudicación de Menor Cuantía - Decreto Legislativo Nº 1023
AMC - DL 1017 (Exp.Ind)	Adjudicación de Menor Cuantía - DL Nº 1017 (Experto independiente)

AMC - Ley 26859	Adjudicación de Menor Cuantía - Ley Nº 26859
AMC - Ley 27638	Adjudicación de Menor Cuantía - Ley Nº 27638
AMC - Oct. Disp. Com. Final del DL 1017	Adjudicación de Menor Cuantía - Octava Disposición Complementaria final del DL Nº 1017
ADP	Adjudicación Directa Pública
ADS	Adjudicación Directa Selectiva
CP	Concurso Público
INTER	Contratación Internacional
DIR	Contratación Directa (Petroperú)
CMA	Contratación por Competencia Mayor
CME	Contratación por Competencia Menor
CONV	Convenio
EXO	Exoneración
LP	Licitación Pública
PES	Procedimiento Especial de Selección
RES	Regímen Especial
Compras por catálogo CM	Compras por catálogo (Convenio Marco)
AMC - Ley Nº 30306	Adjudicación de Menor Cuantía - Ley Nº 30306
AS-DU114 2020	Adjudicación Simplificada-Decreto de Urgencia 114-2020
AS-Ley31125	Adjudicación Simplificada - Ley N° 31125
AS-Ley 30556	Adjudicación Simplificada - Ley Nº 30556
AMC - Ley Nº 30191	Adjudicación de Menor Cuantía - Ley Nº 30191
DIRECTA	Contratación Directa
COMPRE	Comparación de Precios
Entre Estados	Entre Estados
AMC - DU 004-2014	Adjudicación de Menor Cuantía - Decreto de Urgencia Nº 004-2014
Serv. Pub.	Servicios Públicos

MENOR 8UIT CCF	Supuesto de inaplicación menor o igual a 8 UIT (Compras Corporativas)
AS - Dec. Disp. Com. Final Reg. Ley 30225	Adjudicación Simplificada - Décima Disposición Complementaria Final Reg. Ley 30225
AS-Homologacion	Adjudicación Simplificada-Homologación
ABR	Adjudicación Abreviada
COM	Proceso por Competencia
SEL	Adjudicación Selectiva
Conv. Colaboración	Convenios de Colaboración y otros de naturaleza análoga
SCI	Selección de Consultores Individuales
SIE	Subasta Inversa Electrónica
PEC	Procedimiento Especial de Contratación
COMPRE-DL 1314	Comparación de Precios-Decreto Legislativo N° 1314
AS-Ley26859	Adjudicación Simplificada - Ley Nº 26859
SIEC	Subasta Inversa Electrónica Corporativa
AS-DL 1325	Adjudicación Simplificada-Decreto Legislativo N° 1325
IM-CE	Implementación de Catálogo Electrónico
EX-CE	Extensión de Catálogo Electrónico
IN-PROV	Incorporación de Proveedores
AS-DL 1355	Adjudicación Simplificada-Decreto Legislativo N° 1355
CPA	Concurso de Proyectos Arquitectónicos
ACM	Adjudicación para Contrato Marco
AS - 7ma. Disp. Com. Final Reg. Ley 30225	Adjudicación Simplificada - Séptima Disposición Complementaria Final Reg. Ley 30225
PAB	Procedimiento de Contratación para Proceso Abierto
PEC-NCPD	Procedimiento Especial de Contratación-Nueva Convocatoria por Desierto
AS-DS288-2019EF	Adjudicación Simplificada - DS288-2019-EF
CP-DS288-2019EF	Concurso Público - DS288-2019-EF
PLC	Procedimiento de Contratación para Proceso Lista Corta

Otro	Precisar

LEYENDA - OBJETO CONTRACTUAL	
A	**Bien:** Productos físicos, incluye los suministros.
B	**Consultoría de Obra**: Son productos no físicos, incluye la elaboración de expediente técnico de obra, supervisión de obra.
C	**Obra:** productos físicos, incluye construcción, remodelación, demolición, rehabilitación, etc
D	**Servicio:** Son productos no físicos, incluye servicios en general, servicios de consultoría arrendamientos de Bienes, seguros, etc.

LEYENDA - DESCRIPCIÓN CONTRACTUAL		
E	Actualización o continuación trabajo de consultoría	
F	9.3.4 Afecta producción, comercialización o transporte de hidrocarburos	Causal de contratación directa establecida en el numeral 9.3.4 del reglamento de Petroperú S.A.
G	Carácter secreto	Carácter de secreto, secreto militar o de orden interno de una exoneración de un procedimiento esta contemplado en el artículo 130 del reglamento de la
H	9.3.11 Commodities	Causal de contratación directa establecida en el numeral 9.3.11 del reglamento de Petroperú S.A.
I	9.3.2 Condiciones del mercado	Causal de contratación directa establecida en el numeral 9.3.2 del reglamento de Petroperú S.A.
J	9.3.10 Contratación de bienes o servicios de proveedor original	Causal de contratación directa establecida en el numeral 9.3.10 del reglamento de Petroperú S.A.
K	9.3.8 Contrataciones menores a 10 UIT	Causal de contratación directa establecida en el numeral 9.3.8 del reglamento de Petroperú S.A.
L	Desabastecimiento Inminente	Causal de una exoneración de un procedimiento contemplado en el articulo 129 del Reglamento de la Ley de Contrataciones.
M	9.3.9 Desierto en una oportunidad	Causal de contratación directa establecida en el numeral 9.3.9 del reglamento de Petroperú S.A.
N	9.3.6 Ejecución de prestaciones por Petroperú SA	Causal de contratación directa establecida en el numeral 9.3.6 del reglamento de Petroperú S.A.
Ñ	Entre Entidades	Causal de una exoneración de un procedimiento. Contemplado en el artículo 127 del reglamento de la ley de contrataciones.
O	9.3.3 Afecta la oportunidad de entrega del bien, servicio u obra	Causal de contratación directa establecida en el numeral 9.3.3 del reglamento de Petroperú S.A.
P	9.3.12 Prototipos o una primera mercancía o servicio	Causal de contratación directa establecida en el numeral 9.3.12 del reglamento de Petroperú S.A.
Q	Proveedor único	La causal "Proveedor único de bienes o servicio que no admiten sustitutos" de una exoneración de un procedimiento esta contemplado en el articulo 131
R	9.3.7 Servicio de cabotaje	Causal de contratación directa establecida en el numeral 9.3.7 del reglamento de Petroperú S.A.
S	9.3.5 Servicios especializados	Causal de contratación directa establecida en el numeral 9.3.5 del reglamento de Petroperú S.A.
T	Servicios personalísimos	Causal de una exoneración de un procedimiento. Contemplado en el artículo 132 del Reglamento de la Ley de Contrataciones.

U	Situación emergencia	Causal de una exoneración de un procedimiento contemplado en el articulo 128 del Reglamento de la Ley de Contrataciones.
V	9.3.1 Único proveedor inscrito en Petroperú SA	Causal de contratación directa establecida en el numeral 9.3.1 del reglamento de Petroperú S.A.
X	12.3.a Proveedor único	PROV-UNICO - Por AD 056-2017 (DL 1292)
Y	12.3.i Situación afecta o puede afectar operación	SITUAC-AFECT-O-AFEC-OPER (Por AD 056-2017 (DL 1292))
Z	Arrendamiento o adquisición de bienes inmuebles existentes	
AA	Servicios de capacitación de interés institucional	CAPAINST - Nueva Causal por disposición en la modificatoria del RLC-2017.
AB	9.3.4 Situaciones extraordinarias y/o imprevisibles	Causal por implementacion de Resolución Nº 171-2008-CONSUCODE/PRE para PETROPERU
AC	9.3.7 Adquirir en mercado local hidrocarburos y otra fuente de energia	Causal por implementacion de Resolución Nº 171-2008-CONSUCODE/PRE para PETROPERU
AD	Capacitación con procedimiento de admisión	
AE	DL-1179 - Art 3.2	DL-1179-Art3.2 -Causal por implementación del Decreto Legislativo Nº 1179 - Art 3.2
AF	9.3.13 Por norma con rango de Ley declare necesidad pública e interés nacional	Causal por implementacion de Resolución Nº033-2015-OSCE/PRE para PETROPERU
AG	Con fines de investig., experim. o desarrollo de carácter científico o tecnológico	
AH	Derivado de contrato nulo Art. 44 a y b	
AI	Publicidad estatal	
AJ	Asesoría legal para defensa funcionarios	
AK	12.3.b Proceso licenciado	PROC-LICENC
AL	12.3.c Procesos desierto	PROC-DES
AM	12.3.e Servicio especializado	SERV-ESPEC - Por AD 056-2017 (DL 1292)
AN	12.3.g Prototipo /1er bien / Servicio especial	PROT-1ERBIEN-SERV - Por AD 056-2017 (DL 1292)
AO	12.3.d Cubrir contingencia	CUBRIR-CONTING - Por AD 056-2017 (DL 1292)
AP	12.3.f Proveedor original	PROV-ORIG - Por AD 056-2017 (DL 1292)
AQ	12.3.h Cuando el directorio asi lo establezca	DIRECT-ASI-ESTAB - Por AD 056-2017 (DL 1292)
AR	Ley 30693-DCF 83	Ley 30693-DCF 83 - 83°Disposición Complementaria Final - Ley N° 30693
Otra	Precisar	Precisar

SISTEMA ADMINISTRATIVO DE ABASTECIMIENTO
ANEXO 7.2
CONTRATOS

1	**Sector**	Presidencia del Consejo de Ministros
2	**Pliego**	022 Organismo Supervisor de la Inversión en Infraestructura de Transporte de Uso Público
3	**Unidad Ejecutora**	1268 Organismo Supervisor de la Inversión en Infraestructura de Transporte de Uso Público
4	**Fecha Corte**	01 al 31 de enero del 2022

N°	Código de Convocatoria	Número de Contrato	Descripción del Contrato	Fecha de Vigencia Inicial	Fecha de vigencia Final	Monto Contratado Total S/	RUC del Contratista	Razón Social del Contratista
			No Aplica					

REGLA	
1	Código de Convocatoria
2	Responder SI/NO

BASE LEGAL 1 (RÉGIMEN)	
LEY-28563	Ley N° 28563 - Ley asesoría legal y financiera ligada al endeudamiento.
LEY-28933	Ley N° 28933 - Asesoría legal en respuesta a controversias Contratación Internacional
LEY-29314	Ley Nº 29314 - Servicio de FAME SAC.
LEY-29405	Ley Nº 29405- Reconstrucción de Infraestructura Publica del Sector Salud.
LEY-29523	Ley Nº 29523 - Ley de mejora de la competitividad de Cajas Municipales.
NO-APLICA	No Aplica la Normativa Peruana
R-AGROBANCO	Reglamento Agrobanco
RCG-063-2007	Resolución de Contraloría General Nº 063-2007-CG - Reglamento de las Sociedades de Auditoría
R-PETROPERU	Resolución Nº 523-2009-OSCE/PRE - Reglamento de Contrataciones de PETROPERU SA
DS 017-2014-SA	Decreto Supremo N° 017-2014-SA
R-PROINVERSION	Acuerdo PROINVERSION Nº 267-01-2009 - Reglamento de Contrataciones de PROINVERSION
DU 054-2011	Decreto de Urgencia Nº 054-2011
LEY-29230	Ley Nº 29230 - Obras por Impuestos
DU-024-2006	Decreto de Urgencia N° 024-2006 - Proceso de Selección Abreviado para las contrataciones de bienes, servicios y obras.
DU-026-2007	Decreto de Urgencia N° 026-2007 - Medidas por el sismo de Ica.
DU-004-2009	Decreto de Urgencia Nº 004-2009 - Instituciones Emblemáticas.
DU-066-2010	Decreto de Urgencia Nº 066-2010 - Proyecto del Gran Teatro.
DU-073-2010	Decreto de Urgencia Nº 073-2010 - III Cumbre ASPA.
DL-1017	Decreto Legislativo Nº 1017 - Ley de Contrataciones del Estado
DS-024-2006-VIVIENDA	Decreto Supremo Nº 024-2006-VIVIENDA - Procedimiento Especial de Selección para la ejecución de proyectos de saneamiento.
LEY-27060	Ley N° 27060 - Programa Nacional de Asistencia Alimentaria.
LEY-27767	Ley N° 27767 - Programa Complementario de Asistencia Alimentaria.
LEY-28452	Ley N° 28452 - Transparencia de activos de FONAVI a MIVIVIENDA.
DU-120-2020	Decreto de Urgencia N° 120-2020 - Elecciones Generales 2021
DL-1179	Decreto Legislativo Nº 1179 - Procedimiento de Contratación para ITP del PRODUCE
Decreto Supremo Nº 002-2013-SA	Decreto Supremo Nº 002-2013-SA
Resolución Nº 171-2008-CONSUCODE/PRE	Resolución Nº 171-2008-CONSUCODE/PRE - Reglamento de Adquisiciones y Contrataciones de Petroleos del Perú S.A.
D.S. Nº 035-2001-PCM	D.S. Nº 035-2001-PCM - Reglamento de Contratación Empresas supervisoras
Decreto de Urgencia Nº 004-2015	Decreto de Urgencia Nº 004-2015 - Procedimiento especial para enfrentar el Fenómeno del Niño
Ley Nº 30114	Ley Nº 30114 - Centésima Sexta Disp. Compl. Final
D.S. N°081-2015-PCM	D.S. N°081-2015-PCM - Reglamento de Contratación de Terceros Supervisores
OSINERGMIN N°181-2015-OS/CD	Resolución de Consejo Directivo OSINERGMIN N°181-2015-OS/CD
AD 056-2017 (DL 1292)	Acuerdo de Directorio Nro. 056-2017 (DL 1292) - Reglamento de Contrataciones de PETROPERU SA
Ley Nº 29325	Ley Nº 29325 - Procedimiento para la contratación de Terceros Supervisores y Fiscalizadores
Ley Nº 30114	Ley Nº 30114 - Undécima Disp. Compl. Final
Ley Nº 30114	Ley Nº 30114 - Quincuagésima Primera Disp. Compl. Final
Ley Nº 30114	Ley Nº 30114 - Décima Cuarta Disp. Compl. Final
DL-1330	Decreto Legislativo N°1330
Ley 30154	Ley Nº 30154 - Ley Transmisiones de Mando Supremo y de Cumbres Internacionales
AMC - Ley 30191	Ley N° 30191 - Ley para la prevencion, mitigación y preparación ante las situaciones de desastre.
NULL	Ley N° 30225 - Ley de Contrataciones del Estado
PROINVERSION-453-2-2011	Acuerdo de Proinversión Nº 453-2-2011-CPC
D.L. N°1033-D.S. N°081-2015-PCM	D.L. N°1033-D.S. N°081-2015-PCM - Reglamento de Contratación de Terceros Supervisores INDECOPI

Visado por: CHEN CHEN Thou Su FAU 20420248645 soft
Motivo: Firma Digital
Fecha: 10/02/2022 15:18:37 -0500

Visado por: HUANCAUQUI RODRIGUEZ DE SAEZ Edith Helga FAU 20420248645 soft
Motivo: Firma Digital
Fecha: 10/02/2022 14:29:11 -0500

Decreto Legislativo N° 1128	Decreto Legislativo N° 1128 - Agencia de Compras de las Fuerzas Armadas
Ley Nº 30680	Ley Nº 30680 - Artículo 51 Medidas a adoptar para la visita de su santidad el Papa Francisco al Perú
DS 071-2018-PCM	DS 071-2018-PCM-Procedimiento de Contratación Pública Especial para la Reconstrucción con Cambios
DU-009-2018	Decreto de Urgencia Nº 009-2018 - ONPE - Referéndum Nacional
AD 109-2018 (DL 1444)	Acuerdo de Directorio Nro. 109-2018 (DL 1444) - Reglamento de Adquisiciones y Contrataciones de PETROPERU SA
DL-1192	Decreto Legislativo N° 1192
Ley N° 30935	Ley N° 30935 - Juegos Panamericanos 2019
DU-002-2019	Decreto de Urgencia Nº 002-2019 - ONPE - Elecciones Nuevo Congreso
DU-018-2019	Decreto de Urgencia Nº 018-2019 - Implementación de Proyectos priorizados en el PNIC
DU-026-2019	Decreto de Urgencia Nº 026-2019 Liberación, Expropiación, Implementación Corredor Vial Apurímac-Cusco
DU-003-2020	Decreto de Urgencia Nº 003-2020 - Implementación de Proyectos priorizados en el PNIC y PIRCC
DU-070-2020	Decreto de Urgencia Nº 070-2020 - Decreto de Urgencia para la Reactivación Económica
Resolución de Consejo Directivo OSINERGMIN N°159-2020-OS/CD	Resolución de Consejo Directivo OSINERGMIN N°159-2020-OS/CD
DS 015-2020-VIVIENDA	Decreto Supremo N° 015-2020-VIVIENDA
DU-014-2021	Decreto de Urgencia Nº 014-2021 - Decreto de Urgencia Contratación de provisión de conectividad
Otro	Precisar

BASE LEGAL 2 (TIPOPROCESO SELECCIÓN)	
AMC - Cent. Disp. Com. Final Ley 30114	Adjudicación de Menor Cuantía - Centésima Disposición Complementaria Final de la Ley Nº 30114
AS	Adjudicación Simplificada
AMC	Adjudicación de Menor Cuantía
AMC - DU 130-2001	Adjudicación de Menor Cuantía - Decreto de Urgencia Nº 130-2001
AMC - DL 1023	Adjudicación de Menor Cuantía - Decreto Legislativo Nº 1023
AMC - DL 1017 (Exp.Ind)	Adjudicación de Menor Cuantía - DL Nº 1017 (Experto independiente)
AMC - Ley 26859	Adjudicación de Menor Cuantía - Ley Nº 26859
AMC - Ley 27638	Adjudicación de Menor Cuantía - Ley Nº 27638
AMC - Oct. Disp. Com. Final del DL 1017	Adjudicación de Menor Cuantía - Octava Disposición Complementaria final del DL Nº 1017
ADP	Adjudicación Directa Pública
ADS	Adjudicación Directa Selectiva
CP	Concurso Público
INTER	Contratación Internacional
DIR	Contratación Directa (Petroperú)
CMA	Contratación por Competencia Mayor
CME	Contratación por Competencia Menor
CONV	Convenio
EXO	Exoneración
LP	Licitación Pública
PES	Procedimiento Especial de Selección
RES	Regimen Especial
Compras por catálogo CM	Compras por catálogo (Convenio Marco)
AMC - Ley Nº 30306	Adjudicación de Menor Cuantía - Ley Nº 30306
AS-DU114 2020	Adjudicación Simplificada-Decreto de Urgencia 114-2020
AS-Ley31125	Adjudicación Simplificada - Ley N° 31125
AS-Ley 30556	Adjudicación Simplificada - Ley Nº 30556
AMC - Ley Nº 30191	Adjudicación de Menor Cuantía - Ley Nº 30191
DIRECTA	Contratación Directa
COMPRE	Comparación de Precios
Entre Estados	Entre Estados
AMC - DU 004-2014	Adjudicación de Menor Cuantía - Decreto de Urgencia Nº 004-2014
Serv. Pub.	Servicios Públicos
MENOR 8UIT CCF	Supuesto de inaplicación menor o igual a 8 UIT (Compras Corporativas)
AS - Dec. Disp. Com. Final Reg. Ley 30225	Adjudicación Simplificada - Décima Disposición Complementaria Final Reg. Ley 30225
AS-Homologacion	Adjudicación Simplificada-Homologación
ABR	Adjudicación Abreviada
COM	Proceso por Competencia
SEL	Adjudicación Selectiva
Conv. Colaboración	Convenios de Colaboración y otros de naturaleza análoga
SCI	Selección de Consultores Individuales
SIE	Subasta Inversa Electrónica
PEC	Procedimiento Especial de Contratación
COMPRE-DL 1314	Comparación de Precios-Decreto Legislativo N° 1314
AS-Ley26859	Adjudicación Simplificada - Ley Nº 26859
SIEC	Subasta Inversa Electrónica Corporativa
AS-DL 1325	Adjudicación Simplificada-Decreto Legislativo N° 1325
IM-CE	Implementación de Catálogo Electrónico
EX-CE	Extensión de Catálogo Electrónico
IN-PROV	Incorporación de Proveedores
AS-DL 1355	Adjudicación Simplificada-Decreto Legislativo N° 1355
CPA	Concurso de Proyectos Arquitectónicos
ACM	Adjudicación para Contrato Marco
AS - 7ma. Disp. Com. Final Reg. Ley 30225	Adjudicación Simplificada - Séptima Disposición Complementaria Final Reg. Ley 30225
PAB	Procedimiento de Contratación para Proceso Abierto
PEC-NCPD	Procedimiento Especial de Contratación-Nueva Convocatoria por Desierto
AS-DS288-2019EF	Adjudicación Simplificada - DS288-2019-EF
CP-DS288-2019EF	Concurso Público - DS288-2019-EF
PLC	Procedimiento de Contratación para Proceso Lista Corta
Otro	Precisar

LEYENDA - OBJETO CONTRACTUAL	
A	**Bien:** Productos físicos, incluye los suministros.
B	**Consultoría de Obra**: Son productos no físicos, incluye la elaboración de expediente técnico de obra, supervisión de obra.
C	**Obra:** productos físicos, incluye construcción, remodelación, demolición, rehabilitación, etc
D	**Servicio:** Son productos no físicos, incluye servicios en general, servicios de consultoría arrendamientos de Bienes, seguros, etc.

LEYENDA - DESCRIPCIÓN CONTRACTUAL		
E	Actualización o continuación trabajo de consultoría	
F	9.3.4 Afecta producción, comercialización o transporte de hidrocarburos	Causal de contratación directa establecida en el numeral 9.3.4 del reglamento de Petroperú S.A.
G	Carácter secreto	Carácter de secreto, secreto militar o de orden interno de una exoneración de un procedimiento esta contemplado en el artículo 130 del reglamento de la ley de contrataciones.
H	9.3.11 Commodities	Causal de contratación directa establecida en el numeral 9.3.11 del reglamento de Petroperú S.A.
I	9.3.2 Condiciones del mercado	Causal de contratación directa establecida en el numeral 9.3.2 del reglamento de Petroperú S.A.
J	9.3.10 Contratación de bienes o servicios de proveedor original	Causal de contratación directa establecida en el numeral 9.3.10 del reglamento de Petroperú S.A.
K	9.3.8 Contrataciones menores a 10 UIT	Causal de contratación directa establecida en el numeral 9.3.8 del reglamento de Petroperú S.A.
L	Desabastecimiento Inminente	Causal de una exoneración de un procedimiento contemplado en el artículo 129 del Reglamento de la Ley de Contrataciones.
M	9.3.9 Desierto en una oportunidad	Causal de contratación directa establecida en el numeral 9.3.9 del reglamento de Petroperú S.A.
N	9.3.6 Ejecución de prestaciones por Petroperú SA	Causal de contratación directa establecida en el numeral 9.3.6 del reglamento de Petroperú S.A.
Ñ	Entre Entidades	Causal de una exoneración de un procedimiento. Contemplado en el artículo 127 del reglamento de la ley de contrataciones.
O	9.3.3 Afecta la oportunidad de entrega del bien, servicio u obra	Causal de contratación directa establecida en el numeral 9.3.3 del reglamento de Petroperú S.A.
P	9.3.12 Prototipos o una primera mercancía o servicio	Causal de contratación directa establecida en el numeral 9.3.12 del reglamento de Petroperú S.A.
Q	Proveedor único	La causal "Proveedor único de bienes o servicio que no admiten sustitutos" de una exoneración de un procedimiento esta contemplado en el artículo 131 del Reglamento de la Ley de Contrataciones.
R	9.3.7 Servicio de cabotaje	Causal de contratación directa establecida en el numeral 9.3.7 del reglamento de Petroperú S.A.
S	9.3.5 Servicios especializados	Causal de contratación directa establecida en el numeral 9.3.5 del reglamento de Petroperú S.A.
T	Servicios personalísimos	Causal de una exoneración de un procedimiento. Contemplado en el artículo 132 del Reglamento de la Ley de Contrataciones.
U	Situación emergencia	Causal de una exoneración de un procedimiento contemplado en el artículo 128 del Reglamento de la Ley de Contrataciones.
V	9.3.1 Único proveedor inscrito en Petroperú SA	Causal de contratación directa establecida en el numeral 9.3.1 del reglamento de Petroperú S.A.
X	12.3.a Proveedor único	PROV-UNICO - Por AD 056-2017 (DL 1292)
Y	12.3.i Situación afecta o puede afectar operación	SITUAC-AFECT-O-AFEC-OPER (Por AD 056-2017 (DL 1292))
Z	Arrendamiento o adquisición de bienes inmuebles existentes	
AA	Servicios de capacitación de interés institucional	CAPAINST - Nueva Causal por disposición en la modificatoria del RLC-2017.
AB	9.3.4 Situaciones extraordinarias y/o imprevisibles	Causal por implementacion de Resolución Nº 171-2008-CONSUCODE/PRE para PETROPERU
AC	9.3.7 Adquirir en mercado local hidrocarburos y otra fuente de energia	Causal por implementacion de Resolución Nº 171-2008-CONSUCODE/PRE para PETROPERU
AD	Capacitación con procedimiento de admisión	
AE	DL-1179 - Art 3.2	DL-1179-Art3.2 -Causal por implementación del Decreto Legislativo Nº 1179 - Art 3.2
AF	9.3.13 Por norma con rango de Ley declare necesidad pública e interés nacional	Causal por implementacion de Resolución Nº033-2015-OSCE/PRE para PETROPERU
AG	Con fines de investig., experim. o desarrollo de carácter científico o tecnológico	
AH	Derivado de contrato nulo Art. 44 a y b	
AI	Publicidad estatal	
AJ	Asesoría legal para defensa funcionarios	
AK	12.3.b Proceso licenciado	PROC-LICENC
AL	12.3.c Procesos desierto	PROC-DES
AM	12.3.e Servicio especializado	SERV-ESPEC - Por AD 056-2017 (DL 1292)
AN	12.3.g Prototipo /1er bien / Servicio especial	PROT-1ERBIEN-SERV - Por AD 056-2017 (DL 1292)
AO	12.3.d Cubrir contingencia	CUBRIR-CONTING - Por AD 056-2017 (DL 1292)
AP	12.3.f Proveedor original	PROV-ORIG - Por AD 056-2017 (DL 1292)
AQ	12.3.h Cuando el directorio asi lo establezca	DIRECT-ASI-ESTAB - Por AD 056-2017 (DL 1292)
AR	Ley 30693-DCF 83	Ley 30693-DCF 83 - 83°Disposición Complementaria Final - Ley N° 30693
Otro	Precisar	Precisar

SISTEMA ADMINISTRATIVO DE ABASTECIMIENTO
ANEXO 7.2.2
CONTRATOS DE LOCACIÓN DE SERVICIOS

1	**Sector**	Presidencia del Consejo de Ministros
2	**Pliego**	022 Organismo Supervisor de la Inversión en Infraestructura de Transporte de Uso Público
3	**Unidad Ejecutora**	1268 Organismo Supervisor de la Inversión en Infraestructura de Transporte de Uso Público
4	**Fecha Corte**	01 al 31 de enero del 2022

N°	Base Legal (RÉGIMEN)		Documento de contratación [1]	Número	Objetivo de la Contratación [2]	Fecha de Vigencia Inicial	Fecha de vigencia Final	Monto Contratado Total S/	Número de SIAF	Número de Entregables	RUC del Locador	Nombre del Locador	Apellidos del Locador
	Norma y Número	Nombre											
					No aplica								

1 Documento de contratación
Contrato
Orden de Servicio

2 Objetivo de la Contratación
Conforme a Términos de Referencia del Servicio

Visado por: CHEN CHEN Thou Su
FAU 20420248645 soft
Motivo: Firma Digital
Fecha: 10/02/2022 15:18:34 -0500

SISTEMA ADMINISTRATIVO DE ABASTECIMIENTO
ANEXO 7.3
BIENES INMUEBLES Y PREDIOS

1	**Sector**	Presidencia del Consejo de Ministros
2	**Pliego**	022 Organismo Supervisor de la Inversión en Infraestructura de Transporte de Uso Público
3	**Unidad Ejecutora**	1268 Organismo Supervisor de la Inversión en Infraestructura de Transporte de Uso Público
4	**Fecha Corte**	01 al 31 de enero 2022

Nº	Código Único - SINABIP	Tipo de Inmueble / Predio	Descripción del Inmueble	Situación Física (Fin o uso actual)	Uso Genérico	Uso Específico	Domicilio									Fecha de Tasación (de contar con ello)	Valor del Inmueble	Área actual mt2	Situación del Dominio o Afectación en Uso (Inmueble y Predio: bajo su dominio...	Inscrito en registro Público (SIINO)	Tipo de cargas	Tipo de Acto de Gravamen
							Departamento	Provincia	Distrito	VIA	Dirección	Nº	Urbanización	LOTE	SECTOR							
	3	A, B, C, D	E, M		N-AH	AI-DA											4		DB-EH	EI-EM	BE - BL	BM - BN
1	-	B	J	**Bueno**	N	AI	LIMA	LIMA	SURQUILLO	CL.	LOS NEGOCIOS	182	LIMATAMBO	-	-	12/02/2021	$1.724.460.98	2522.81	-	EI	-	-
2	-	D	J	**Bueno**	AH	CG	CALLAO	CALLAO	CALLAO	CL.	CONTRALMIRANTE RAYGADA	111	APM PUERTO	-	-	-	-	55.00	-	-	-	-
3	-	D	J	**Bueno**	AH	CG	CALLAO	CALLAO	CALLAO	CL.	ELMER FAUCETT	-	AEROP.J.CHAVEZ	-	-	-	-	120.00	-	-	-	-
4	-	D	J	**Bueno**	AH	CG	CUSCO	CUSCO	WANCHAQ	AV.	VELASCO ASTETE	08006	AEROP.V.ASTETE	-	-	-	-	15.29	-	-	-	-
5	-	D	J	**Bueno**	AH	CG	LORETO	MAYNAS	SAN JUAN BAUTISTA	AV.	JOSÉ ABELARDO QUIÑÓNES	KM 6	AEROP.F.SECADA	-	-	-	-	23.07	-	-	-	-
6	-	B	J	**Bueno**	AH	CG	LIMA	LIMA	SAN BORJA	AV.	AVIACIÓN ESQ. J. PRADO	15021	LINEA 1-ESTAC. LA CU	-	-	-	-	11.50	-	-	-	-
7	-	D	J	**Bueno**	AH	CG	LORETO	ALTO AMAZONAS	YURIMAGUAS	AV.	VÍA EVITAMIENTO	-	TERMINAL PORTUARIO	-	-	-	-	12.00	-	-	-	-
8	-	D	J	**Bueno**	AH	CG	LA LIBERTAD	TRUJILLO	SALAVERRY	AV.	LA MARINA	-	TERMINAL PORTUARIO	-	-	-	-	68.81	-	-	-	-
9	-	D	J	**Bueno**	AH	CG	AREQUIPA	AREQUIPA	CERRO COLORADO	AV.	AEROPUERTO	-	AEROP.RODRÍGUEZ B.	-	-	-	-	9.72	-	-	-	-

REGLA	
1	Nombre del Pliego
2	Nombre de Unidad Ejecutora
3	Código Único SINABIB- CUS
4	(Valor Total del Predio = Valor de Construcciones + Valor de las Obras + Valor del Terreno)

LEYENDA TIPO DE INMUEBLE	
A	Inmuebles y predios propios (en propiedad)
B	Inmuebles y predios alquilados
C	Inmuebles y predios con administración gratuita (afectación en uso)
D	Inmuebles y predios bajo otros derechos

LEYENDA DE SITUACIÓN FÍSICA BIEN (DESCRIPCIÓN DE BIEN INMUEBLE)	
E	Departamento en Edificio
F	Edificio Completo
G	Estacionamiento
H	Piso completo en edificio
I	Inmueble cercado
J	Inmueble edificado
K	Inmueble sin edificación
L	Inmueble con edificación
M	Sin información

LEYENDA USO GENÉRICO DE BIEN INMUEBLE	
N	Sede Administrativa
Ñ	Agrícola
O	Área Deportiva
P	Área Verde
Q	Cementerio
R	Centro De Capacitación
S	Centro De Educación
T	Centro Penitenciario
U	Dependencia Militar
V	Dependencia Policial
W	Desocupado
X	Establecimiento De Salud
Y	Guardería
Z	Industria
AA	Instituto
AB	Local Comercial
AC	Local Social
AD	Plaza
AE	Sede operativa
AF	Vivienda
AG	Vía Pública
AH	Otros.

LEYENDA USO ESPECÍFICO DE BIEN INMUEBLE	
AI	Local Institucional
AJ	Almacén
AK	Alimentos
AL	Albergue infantil
AM	Asilo
AN	Puesto De Salud
AÑ	Policlínico
AO	Estacionamiento
AP	Desocupado
AQ	Escuelas Club De Madre
AR	Colegios
S	Comedores
AT	Comisaría
AU	Base Militar
AV	Biblioteca
AW	C.E. Base Especial
AX	Campo Deportivo
AY	Capilla
AZ	Carcel
BA	CEBA
BB	Cementerio
BC	Centro Comunal
BD	Centro de Salud
BE	Centro Educativo Inicial
BF	Centro Recreacional
BG	CETPRO
BH	Club de Madres
BI	Cochera
BJ	Colegios
BK	Coliseo
BL	Comandancia
BM	Comedor
BN	Comercio
BÑ	Comisaría
BO	Compañía de Bomberos
BP	Complejo Deportivo
BQ	Cuartel
BR	Depósito
BS	Escuela Primaria
BT	Escuela Secundaria
BU	Estación Eléctrica
BV	Estacionamiento
BW	Estadio
BX	Hospital
BY	Iglesia
BZ	Institución Educativa
CA	Institución Educativa Especial
CB	Institución Educativa Inicial
CC	Jardín de Infancia
CD	Local Institucional.
CE	Minicomplejo Deportivo

Visado por: CHEN CHEN Thou Su FAU 20420248645 soft
Motivo: Firma Digital
Fecha: 10/02/2022 15:18:30 -0500

Visado por: KATSUREN TOBARU Juan Carlos FAU 20420248645 soft
Motivo: Firma Digital
Fecha: 10/02/2022 14:16:11 -0500

Visado por: ORUE MARTINEZ Adela Rosario FAU 20420248645 soft
Motivo: Firma Digital
Fecha: 10/02/2022 13:48:19 -0500

CF	Museo
CG	Oficina
CH	Parque
CI	Parque forestal
CJ	Parroquia
CK	Pasaje Peatonal
CL	Penal
CM	Piscina
CN	Plaza Cívica
CO	Posta Médica
CP	Puesto de Salud
CQ	Puesto Policial
CR	Servicio Agua y Desague
CS	Tambo
CT	Templo
CU	Terminal Aéreo
CV	Terminal Marítimo
CW	Tienda
CX	Vías
CZ	Vivienda
DA	Zona de Seguridad

LEYENDA Situación del Dominio o Afectación en Uso (Inmueble y Predio: bajo su dominio - propiedad / bajo su administración - afectación en uso)	
DB	Compra-venta
DC	Donación
DD	Cesión de uso
DE	Cesión Gratuita
DF	Decomiso
DG	Expropiación
DH	Permuta
DI	Transferencia de Dominio
DJ	Inscripción de Dominio
DK	Asunción de Titularidad
DL	Inscripción en primera de Dominio
DM	Cambio de Denominación
DN	Accesión
DO	Aclaración de Dominio
DP	Acumulación
DQ	Adjudicación
DR	Adjudicación Judicial
DS	Aporte de Capital
DT	Asunción de Titularidad
DU	Dación en Pago
DW	Incautación
DX	Independización
DY	Inscripción de Dominio
DZ	Modificación de Transferencia Predial Interestatal
EA	Prescripción Adquisitiva de Dominio
EB	Rectificación de Nombre de Propietario
EC	Reversión
ED	Títulos Supletorios
EE	Transferencia Patrimonial Intersectorial
EF	Transferencia por fusión o absorción
EG	Transferencia Predial Interestatal
EH	Venta Directa

LEYENDA INSCRITO EN REGISTROS PÚBLICOS (SIINO)	
EI	Partida Electrónica
EJ	Código Predio
EK	Tomo
EL	Asiento
EM	Ficha

LEYENDA DE TIPO DE CARGAS	
EN	Anotación de Demanda
EO	Procedimiento Notarial
EP	Reserva en Garantía
EQ	Servidumbre
ER	Usufructo
ES	Condiciones resolutorias
ET	Cargas Urbanísticas
EV	Otra, Detallar

(B) LEYENDA DE TIPO DE ACTO GRAVAMEN	
EW	Embargo
EX	Hipoteca

BASE LEGAL
Texto Único Odenado de la Ley N° 29151, Ley General del Sistema Nacional de Bienes Estatales, aprobado mediante Decreto Supremo N° 019-2010-VIVIENDA
Decreto Supremo N° 008-2021-VIVIENDA, que aprueba el Reglamento de la Ley N° 29151
Decreto Supremo N° 1439, Decreto Legislativo del Sistema Nacional de Abastecimiento.
Decreto Supremo N° 217-2019-EF, Reglamento del Decreto Legislativo N° 1439, Decreto Legislativo del Sistema Nacional de Abastecimiento.

SISTEMA ADMINISTRATIVO DE ABASTECIMIENTO
ANEXO 7.4
INVENTARIO PATRIMONIAL DE BIENES MUEBLES

1	**Sector**	Presidencia del Consejo de Ministros
2	**Pliego**	022 Organismo Supervisor de la Inversión en Infraestructura de Transporte de Uso Público
3	**Unidad Ejecutora**	1268 Organismo Supervisor de la Inversión en Infraestructura de Transporte de Uso Público
4	**Fecha Corte**	01 al 31 de enero del 2022

N°	Local	Grupo	Clase	Denominación	Código Patrimonial	Fechas de Adquisición	Estado	Condición
1	SEDE CENTRAL - OSITRAN	J	W	AUTOMOVIL	678205000003	27/08/2009	B	ACTIVO
2	SEDE CENTRAL - OSITRAN	J	W	AUTOMOVIL	678205000004	9/09/2009	B	ACTIVO
3	SEDE CENTRAL - OSITRAN	J	W	CAMIONETA	678250000002	30/09/2008	B	ACTIVO
4	SEDE CENTRAL - OSITRAN	J	W	CAMIONETA	678250000003	30/09/2008	B	ACTIVO
5	SEDE CENTRAL - OSITRAN	J	W	CAMIONETA	678250000004	26/05/2014	B	ACTIVO
6	SEDE CENTRAL - OSITRAN	J	W	CAMIONETA	678250000005	26/05/2014	B	ACTIVO
7	SEDE CENTRAL - OSITRAN	J	W	CAMIONETA	678250000006	26/05/2014	B	ACTIVO
8	SEDE CENTRAL - OSITRAN	J	W	CAMIONETA	678250000007	26/05/2014	B	ACTIVO
9	SEDE CENTRAL - OSITRAN	J	W	CAMIONETA	678250000008	30/01/2018	B	ACTIVO
10	SEDE CENTRAL - OSITRAN	J	Ñ	VEHICULO AEREO NO TRIPULADO - DRONE	670491990001	20/09/2021	N	ACTIVO
11	SEDE CENTRAL - OSITRAN	J	Ñ	VEHICULO AEREO NO TRIPULADO - DRONE	670491990002	20/09/2021	N	ACTIVO
12	SEDE CENTRAL - OSITRAN	J	Ñ	VEHICULO AEREO NO TRIPULADO - DRONE	670491990003	20/09/2021	N	ACTIVO
13	SEDE CENTRAL - OSITRAN	K	P	CAMARA FOTOGRAFICA DIGITAL	742208970008	28/08/2013	B	ACTIVO
14	SEDE CENTRAL - OSITRAN	K	P	CAMARA FOTOGRAFICA DIGITAL	742208970009	18/11/2013	B	ACTIVO
15	SEDE CENTRAL - OSITRAN	K	P	CAMARA FOTOGRAFICA DIGITAL	742208970010	26/05/2014	B	ACTIVO
16	OFICINA OSITRAN - APM	K	P	CAMARA FOTOGRAFICA DIGITAL	742208970011	30/09/2015	B	ACTIVO
17	SEDE CENTRAL - OSITRAN	K	P	CAMARA FOTOGRAFICA DIGITAL	742208970012	13/11/2015	B	ACTIVO
18	SEDE CENTRAL - OSITRAN	K	P	CAMARA FOTOGRAFICA DIGITAL	742208970013	9/11/2015	B	ACTIVO
19	SEDE CENTRAL - OSITRAN	K	P	CAMARA FOTOGRAFICA DIGITAL	742208970014	30/11/2015	B	ACTIVO
20	SEDE CENTRAL - OSITRAN	K	P	CAMARA FOTOGRAFICA DIGITAL	742208970015	29/12/2017	B	ACTIVO
21	SEDE CENTRAL - OSITRAN	K	P	CAMARA FOTOGRAFICA DIGITAL	742208970016	3/12/2019	N	ACTIVO
22	SEDE CENTRAL - OSITRAN	K	P	DESTRUCTORA DE DOCUMENTOS	742216550003	31/12/2009	R	ACTIVO
23	SEDE CENTRAL - OSITRAN	K	P	DESTRUCTORA DE DOCUMENTOS	742216550004	31/12/2009	R	ACTIVO
24	SEDE CENTRAL - OSITRAN	K	P	DESTRUCTORA DE DOCUMENTOS	742216550008	4/04/2014	B	ACTIVO
25	SEDE CENTRAL - OSITRAN	K	P	DESTRUCTORA DE DOCUMENTOS	742216550009	12/05/2014	B	ACTIVO
26	SEDE CENTRAL - OSITRAN	K	P	DESTRUCTORA DE DOCUMENTOS	742216550010	3/09/2015	R	ACTIVO
27	SEDE CENTRAL - OSITRAN	K	P	EQUIPO MULTIFUNCIONAL COPIADORA IMPRESORA SCANNER Y/O FAX	742223580007	24/12/2008	R	ACTIVO
28	SEDE CENTRAL - OSITRAN	K	P	EQUIPO MULTIFUNCIONAL COPIADORA IMPRESORA SCANNER Y/O FAX	742223580015	15/06/2010	R	ACTIVO
29	TERMINAL PORTUARIO SALAVERRY	K	P	EQUIPO MULTIFUNCIONAL COPIADORA IMPRESORA SCANNER Y/O FAX	742223580023	21/03/2013	B	ACTIVO
30	SEDE CENTRAL - OSITRAN	K	P	EQUIPO MULTIFUNCIONAL COPIADORA IMPRESORA SCANNER Y/O FAX	742223580024	17/05/2013	R	ACTIVO
31	SEDE CENTRAL - OSITRAN	K	P	EQUIPO MULTIFUNCIONAL COPIADORA IMPRESORA SCANNER Y/O FAX	742223580030	20/12/2013	B	ACTIVO
32	OFICINA OSITRAN - APM	K	P	EQUIPO MULTIFUNCIONAL COPIADORA IMPRESORA SCANNER Y/O FAX	742223580031	20/12/2013	R	ACTIVO
33	CENTRO DE ORIENTACION LINEA 1	K	P	EQUIPO MULTIFUNCIONAL COPIADORA IMPRESORA SCANNER Y/O FAX	742223580033	6/12/2013	B	ACTIVO
34	SEDE CENTRAL - OSITRAN	K	P	EQUIPO MULTIFUNCIONAL COPIADORA IMPRESORA SCANNER Y/O FAX	742223580037	17/12/2015	B	ACTIVO
35	SEDE CENTRAL - OSITRAN	K	P	EQUIPO MULTIFUNCIONAL COPIADORA IMPRESORA SCANNER Y/O FAX	742223580039	17/12/2015	B	ACTIVO
36	SEDE CENTRAL - OSITRAN	K	P	EQUIPO MULTIFUNCIONAL COPIADORA IMPRESORA SCANNER Y/O FAX	742223580040	23/12/2015	R	ACTIVO
37	SEDE CENTRAL - OSITRAN	K	P	EQUIPO MULTIFUNCIONAL COPIADORA IMPRESORA SCANNER Y/O FAX	742223580041	23/12/2015	B	ACTIVO
38	SEDE CENTRAL - OSITRAN	K	P	EQUIPO MULTIFUNCIONAL COPIADORA IMPRESORA SCANNER Y/O FAX	742223580042	23/12/2015	B	ACTIVO
39	SEDE CENTRAL - OSITRAN	K	P	EQUIPO MULTIFUNCIONAL COPIADORA IMPRESORA SCANNER Y/O FAX	742223580043	23/12/2015	R	ACTIVO
40	SEDE CENTRAL - OSITRAN	K	P	EQUIPO MULTIFUNCIONAL COPIADORA IMPRESORA SCANNER Y/O FAX	742223580044	23/12/2015	R	ACTIVO
41	SEDE CENTRAL - OSITRAN	K	P	EQUIPO MULTIFUNCIONAL COPIADORA IMPRESORA SCANNER Y/O FAX	742223580045	23/12/2015	R	ACTIVO
42	SEDE CENTRAL - OSITRAN	K	P	EQUIPO MULTIFUNCIONAL COPIADORA IMPRESORA SCANNER Y/O FAX	742223580046	23/12/2015	B	ACTIVO
43	SEDE CENTRAL - OSITRAN	K	P	EQUIPO MULTIFUNCIONAL COPIADORA IMPRESORA SCANNER Y/O FAX	742223580047	30/10/2018	B	ACTIVO
44	SEDE CENTRAL - OSITRAN	K	P	EQUIPO MULTIFUNCIONAL COPIADORA IMPRESORA SCANNER Y/O FAX	742223580048	27/12/2019	N	ACTIVO
45	SEDE CENTRAL - OSITRAN	K	P	EQUIPO MULTIFUNCIONAL COPIADORA IMPRESORA SCANNER Y/O FAX	742223580049	27/12/2019	N	ACTIVO
46	SEDE CENTRAL - OSITRAN	K	P	GUILLOTINA	742229930003	4/12/2008	R	ACTIVO
47	SEDE CENTRAL - OSITRAN	K	P	MAQUINA ANILLADORA PERFORADORA	742232610003	3/12/2008	R	ACTIVO
48	SEDE CENTRAL - OSITRAN	K	P	MAQUINA ANILLADORA PERFORADORA	742232610004	30/12/2009	R	ACTIVO
49	SEDE CENTRAL - OSITRAN	K	P	MAQUINA ANILLADORA PERFORADORA	742232610006	18/12/2013	B	ACTIVO
50	SEDE CENTRAL - OSITRAN	K	P	PIZARRA ELECTRONICA	742262040005	15/04/2014	B	ACTIVO
51	SEDE CENTRAL - OSITRAN	K	P	RELOJ MARCADOR FECHADOR ELECTRONICO	742294150011	3/09/2019	N	ACTIVO
52	SEDE CENTRAL - OSITRAN	K	P	RELOJ MARCADOR FECHADOR ELECTRONICO	742294150012	3/09/2019	N	ACTIVO
53	SEDE CENTRAL - OSITRAN	K	P	RELOJ MARCADOR FECHADOR ELECTRONICO	742294150013	3/09/2019	N	ACTIVO
54	SEDE CENTRAL - OSITRAN	K	P	RELOJ MARCADOR FECHADOR ELECTRONICO	742294150014	3/09/2019	N	ACTIVO
55	SEDE CENTRAL - OSITRAN	K	P	RELOJ MARCADOR FECHADOR ELECTRONICO	742294150015	3/09/2019	N	ACTIVO
56	OFICINA DESCONCENTRADA DE OSITRA	K	P	RELOJ MARCADOR FECHADOR ELECTRONICO	742294150016	3/09/2019	N	ACTIVO
57	OFICINA DESCONCENTRADA DE OSITRA	K	P	RELOJ MARCADOR FECHADOR ELECTRONICO	742294150017	3/09/2019	N	ACTIVO
58	OFICINA DESCONCENTRADA DE OSITRA	K	P	RELOJ MARCADOR FECHADOR ELECTRONICO	742294150018	3/09/2019	N	ACTIVO
59	SEDE CENTRAL - OSITRAN	K	P	SURTIDOR DE AGUA ELECTRICO - DISPENSADOR ELECTRICO	742299890012	4/12/2015	R	ACTIVO
60	SEDE CENTRAL - OSITRAN	K	P	SURTIDOR DE AGUA ELECTRICO - DISPENSADOR ELECTRICO	742299890013	4/12/2015	R	ACTIVO
61	SEDE CENTRAL - OSITRAN	K	P	TABLETA GRAFICA INALAMBRICA PARA PIZARRA VIRTUAL	742299930001	22/12/2017	B	ACTIVO
62	SEDE CENTRAL - OSITRAN	K	T	ARCHIVADOR DE MELAMINA	746403550004	9/04/1999	R	ACTIVO
63	SEDE CENTRAL - OSITRAN	K	T	ARCHIVADOR DE MELAMINA	746403550006	12/07/1999	B	ACTIVO
64	SEDE CENTRAL - OSITRAN	K	T	ARCHIVADOR DE MELAMINA	746403550007	9/04/1999	R	ACTIVO
65	SEDE CENTRAL - OSITRAN	K	T	ARCHIVADOR DE MELAMINA	746403550009	9/04/1999	R	ACTIVO
66	SEDE CENTRAL - OSITRAN	K	T	ARCHIVADOR DE MELAMINA	746403550011	9/04/1999	R	ACTIVO
67	SEDE CENTRAL - OSITRAN	K	T	ARCHIVADOR DE MELAMINA	746403550018	9/04/1999	R	ACTIVO
68	SEDE CENTRAL - OSITRAN	K	T	ARCHIVADOR DE MELAMINA	746403550022	20/12/2012	R	ACTIVO
69	SEDE CENTRAL - OSITRAN	K	T	ARCHIVADOR DE MELAMINA	746403550026	10/07/2012	R	ACTIVO
70	SEDE CENTRAL - OSITRAN	K	T	ARCHIVADOR DE MELAMINA	746403550028	10/07/2012	R	ACTIVO
71	SEDE CENTRAL - OSITRAN	K	T	ARCHIVADOR DE METAL CON CAJA DE SEGURIDAD	746404230001	28/12/2021	N	ACTIVO
72	SEDE CENTRAL - OSITRAN	K	T	ARMARIO COLGANTE DE MELAMINA	746405750045	7/05/2015	B	ACTIVO
73	SEDE CENTRAL - OSITRAN	K	T	ARMARIO COLGANTE DE MELAMINA	746405750046	7/05/2015	B	ACTIVO
74	SEDE CENTRAL - OSITRAN	K	T	ARMARIO COLGANTE DE MELAMINA	746405750051	7/05/2015	B	ACTIVO
75	SEDE CENTRAL - OSITRAN	K	T	ARMARIO COLGANTE DE MELAMINA	746405750052	7/05/2015	B	ACTIVO
76	SEDE CENTRAL - OSITRAN	K	T	ARMARIO COLGANTE DE MELAMINA	746405750054	7/05/2015	B	ACTIVO
77	SEDE CENTRAL - OSITRAN	K	T	ARMARIO COLGANTE DE MELAMINA	746405750055	7/05/2015	B	ACTIVO
78	SEDE CENTRAL - OSITRAN	K	T	ARMARIO COLGANTE DE MELAMINA	746405750056	7/05/2015	B	ACTIVO
79	SEDE CENTRAL - OSITRAN	K	T	ARMARIO COLGANTE DE MELAMINA	746405750062	7/05/2015	B	ACTIVO
80	SEDE CENTRAL - OSITRAN	K	T	ARMARIO COLGANTE DE MELAMINA	746405750063	7/05/2015	B	ACTIVO
81	SEDE CENTRAL - OSITRAN	K	T	ARMARIO COLGANTE DE MELAMINA	746405750065	7/05/2015	B	ACTIVO
82	SEDE CENTRAL - OSITRAN	K	T	ARMARIO COLGANTE DE MELAMINA	746405750067	7/05/2015	B	ACTIVO
83	SEDE CENTRAL - OSITRAN	K	T	ARMARIO COLGANTE DE MELAMINA	746405750069	7/05/2015	B	ACTIVO
84	SEDE CENTRAL - OSITRAN	K	T	ARMARIO COLGANTE DE MELAMINA	746405750136	16/10/2015	B	ACTIVO
85	SEDE CENTRAL - OSITRAN	K	T	ARMARIO COLGANTE DE MELAMINA	746405750214	24/11/2015	B	ACTIVO
86	SEDE CENTRAL - OSITRAN	K	T	ARMARIO COLGANTE DE MELAMINA	746405750215	24/11/2015	B	ACTIVO
87	SEDE CENTRAL - OSITRAN	K	T	ARMARIO COLGANTE DE MELAMINA	746405750216	24/11/2015	B	ACTIVO

Visado por: CHEN CHEN Thou Su FAU 20420240645 soft
Motivo: Firma Digital
Fecha: 10/02/2022 15:18:39 -0500

Visado por: ONUE MARTINEZ Adela Rosario FAU 20420240645 soft
Motivo: Firma Digital
Fecha: 10/02/2022 15:18:48 -0500

88	SEDE CENTRAL - OSITRAN	K	T	ARMARIO COLGANTE DE MELAMINA	746405750240	18/12/2015	B	ACTIVO
89	SEDE CENTRAL - OSITRAN	K	T	ARMARIO COLGANTE DE MELAMINA	746405750241	18/12/2015	B	ACTIVO
90	OFICINA OSITRAN - APM	K	T	ARMARIO COLGANTE DE MELAMINA	746405750242	18/12/2015	B	ACTIVO
91	SEDE CENTRAL - OSITRAN	K	T	ARMARIO COLGANTE DE MELAMINA	746405750295	16/10/2017	B	ACTIVO
92	SEDE CENTRAL - OSITRAN	K	T	ARMARIO COLGANTE DE MELAMINA	746405750296	16/10/2017	B	ACTIVO
93	SEDE CENTRAL - OSITRAN	K	T	ARMARIO COLGANTE DE MELAMINA	746405750297	16/10/2017	B	ACTIVO
94	SEDE CENTRAL - OSITRAN	K	T	ARMARIO COLGANTE DE MELAMINA	746405750298	16/10/2017	B	ACTIVO
95	SEDE CENTRAL - OSITRAN	K	T	ARMARIO COLGANTE DE MELAMINA	746405750299	16/10/2017	B	ACTIVO
96	SEDE CENTRAL - OSITRAN	K	T	ARMARIO COLGANTE DE MELAMINA	746405750300	16/10/2017	B	ACTIVO
97	SEDE CENTRAL - OSITRAN	K	T	ARMARIO COLGANTE DE MELAMINA	746405750301	16/10/2017	B	ACTIVO
98	SEDE CENTRAL - OSITRAN	K	T	ARMARIO COLGANTE DE MELAMINA	746405750302	16/10/2017	B	ACTIVO
99	SEDE CENTRAL - OSITRAN	K	T	ARMARIO COLGANTE DE MELAMINA	746405750303	16/10/2017	B	ACTIVO
100	SEDE CENTRAL - OSITRAN	K	T	ARMARIO DE MADERA	746405920001	31/05/1999	R	ACTIVO
101	SEDE CENTRAL - OSITRAN	K	T	ARMARIO DE MELAMINA	746406260003	31/12/1999	R	ACTIVO
102	SEDE CENTRAL - OSITRAN	K	T	ARMARIO DE MELAMINA	746406260007	31/08/2000	R	ACTIVO
103	SEDE CENTRAL - OSITRAN	K	T	ARMARIO DE MELAMINA	746406260008	31/08/2000	R	ACTIVO
104	SEDE CENTRAL - OSITRAN	K	T	ARMARIO DE MELAMINA	746406260009	31/08/2000	R	ACTIVO
105	SEDE CENTRAL - OSITRAN	K	T	ARMARIO DE MELAMINA	746406260010	31/08/2000	R	ACTIVO
106	SEDE CENTRAL - OSITRAN	K	T	ARMARIO DE MELAMINA	746406260011	31/08/2000	R	ACTIVO
107	SEDE CENTRAL - OSITRAN	K	T	ARMARIO DE MELAMINA	746406260012	2/01/2002	R	ACTIVO
108	SEDE CENTRAL - OSITRAN	K	T	ARMARIO DE MELAMINA	746406260013	2/01/2002	R	ACTIVO
109	SEDE CENTRAL - OSITRAN	K	T	ARMARIO DE MELAMINA	746406260014	2/01/2002	R	ACTIVO
110	SEDE CENTRAL - OSITRAN	K	T	ARMARIO DE MELAMINA	746406260015	7/06/2007	R	ACTIVO
111	SEDE CENTRAL - OSITRAN	K	T	ARMARIO DE MELAMINA	746406260019	21/01/2008	R	ACTIVO
112	SEDE CENTRAL - OSITRAN	K	T	ARMARIO DE MELAMINA	746406260020	21/01/2008	R	ACTIVO
113	SEDE CENTRAL - OSITRAN	K	T	ARMARIO DE MELAMINA	746406260021	21/01/2008	R	ACTIVO
114	SEDE CENTRAL - OSITRAN	K	T	ARMARIO DE MELAMINA	746406260022	21/01/2008	R	ACTIVO
115	SEDE CENTRAL - OSITRAN	K	T	ARMARIO DE MELAMINA	746406260023	21/01/2008	R	ACTIVO
116	SEDE CENTRAL - OSITRAN	K	T	ARMARIO DE MELAMINA	746406260025	21/01/2008	R	ACTIVO
117	SEDE CENTRAL - OSITRAN	K	T	ARMARIO DE MELAMINA	746406260026	21/01/2008	R	ACTIVO
118	SEDE CENTRAL - OSITRAN	K	T	ARMARIO DE MELAMINA	746406260027	21/01/2008	R	ACTIVO
119	SEDE CENTRAL - OSITRAN	K	T	ARMARIO DE MELAMINA	746406260028	21/01/2008	R	ACTIVO
120	SEDE CENTRAL - OSITRAN	K	T	ARMARIO DE MELAMINA	746406260029	21/01/2008	R	ACTIVO
121	SEDE CENTRAL - OSITRAN	K	T	ARMARIO DE MELAMINA	746406260030	21/01/2008	R	ACTIVO
122	SEDE CENTRAL - OSITRAN	K	T	ARMARIO DE MELAMINA	746406260031	21/01/2008	R	ACTIVO
123	SEDE CENTRAL - OSITRAN	K	T	ARMARIO DE MELAMINA	746406260032	21/01/2008	R	ACTIVO
124	SEDE CENTRAL - OSITRAN	K	T	ARMARIO DE MELAMINA	746406260033	21/01/2008	R	ACTIVO
125	SEDE CENTRAL - OSITRAN	K	T	ARMARIO DE MELAMINA	746406260034	21/01/2008	R	ACTIVO
126	SEDE CENTRAL - OSITRAN	K	T	ARMARIO DE MELAMINA	746406260035	21/01/2008	R	ACTIVO
127	SEDE CENTRAL - OSITRAN	K	T	ARMARIO DE MELAMINA	746406260036	21/01/2008	R	ACTIVO
128	SEDE CENTRAL - OSITRAN	K	T	ARMARIO DE MELAMINA	746406260038	21/01/2008	R	ACTIVO
129	SEDE CENTRAL - OSITRAN	K	T	ARMARIO DE MELAMINA	746406260039	21/01/2008	R	ACTIVO
130	SEDE CENTRAL - OSITRAN	K	T	ARMARIO DE MELAMINA	746406260040	21/01/2008	R	ACTIVO
131	SEDE CENTRAL - OSITRAN	K	T	ARMARIO DE MELAMINA	746406260041	21/01/2008	R	ACTIVO
132	SEDE CENTRAL - OSITRAN	K	T	ARMARIO DE MELAMINA	746406260042	21/01/2008	B	ACTIVO
133	SEDE CENTRAL - OSITRAN	K	T	ARMARIO DE MELAMINA	746406260044	31/12/2008	R	ACTIVO
134	SEDE CENTRAL - OSITRAN	K	T	ARMARIO DE MELAMINA	746406260047	31/12/2008	R	ACTIVO
135	SEDE CENTRAL - OSITRAN	K	T	ARMARIO DE MELAMINA	746406260048	31/12/2008	R	ACTIVO
136	SEDE CENTRAL - OSITRAN	K	T	ARMARIO DE MELAMINA	746406260049	31/12/2008	R	ACTIVO
137	SEDE CENTRAL - OSITRAN	K	T	ARMARIO DE MELAMINA	746406260052	31/12/2008	R	ACTIVO
138	SEDE CENTRAL - OSITRAN	K	T	ARMARIO DE MELAMINA	746406260053	31/12/2008	R	ACTIVO
139	SEDE CENTRAL - OSITRAN	K	T	ARMARIO DE MELAMINA	746406260055	29/04/2010	R	ACTIVO
140	SEDE CENTRAL - OSITRAN	K	T	ARMARIO DE MELAMINA	746406260058	31/01/2011	R	ACTIVO
141	SEDE CENTRAL - OSITRAN	K	T	ARMARIO DE MELAMINA	746406260059	31/01/2011	R	ACTIVO
142	SEDE CENTRAL - OSITRAN	K	T	ARMARIO DE MELAMINA	746406260061	31/01/2011	R	ACTIVO
143	SEDE CENTRAL - OSITRAN	K	T	ARMARIO DE MELAMINA	746406260062	31/01/2011	R	ACTIVO
144	SEDE CENTRAL - OSITRAN	K	T	ARMARIO DE MELAMINA	746406260063	31/01/2011	R	ACTIVO
145	SEDE CENTRAL - OSITRAN	K	T	ARMARIO DE MELAMINA	746406260064	31/01/2011	R	ACTIVO
146	SEDE CENTRAL - OSITRAN	K	T	ARMARIO DE MELAMINA	746406260065	31/01/2011	R	ACTIVO
147	SEDE CENTRAL - OSITRAN	K	T	ARMARIO DE MELAMINA	746406260066	31/01/2011	R	ACTIVO
148	SEDE CENTRAL - OSITRAN	K	T	ARMARIO DE MELAMINA	746406260067	31/01/2011	R	ACTIVO
149	SEDE CENTRAL - OSITRAN	K	T	ARMARIO DE MELAMINA	746406260068	31/01/2011	R	ACTIVO
150	SEDE CENTRAL - OSITRAN	K	T	ARMARIO DE MELAMINA	746406260069	31/08/2011	R	ACTIVO
151	SEDE CENTRAL - OSITRAN	K	T	ARMARIO DE MELAMINA	746406260071	31/12/2011	R	ACTIVO
152	SEDE CENTRAL - OSITRAN	K	T	ARMARIO DE MELAMINA	746406260072	31/12/2011	R	ACTIVO
153	SEDE CENTRAL - OSITRAN	K	T	ARMARIO DE MELAMINA	746406260076	20/12/2012	R	ACTIVO
154	SEDE CENTRAL - OSITRAN	K	T	ARMARIO DE MELAMINA	746406260094	7/05/2015	B	ACTIVO
155	SEDE CENTRAL - OSITRAN	K	T	ARMARIO DE MELAMINA	746406260100	7/05/2015	B	ACTIVO
156	SEDE CENTRAL - OSITRAN	K	T	ARMARIO DE MELAMINA	746406260101	7/05/2015	B	ACTIVO
157	SEDE CENTRAL - OSITRAN	K	T	ARMARIO DE MELAMINA	746406260102	7/05/2015	B	ACTIVO
158	SEDE CENTRAL - OSITRAN	K	T	ARMARIO DE MELAMINA	746406260126	10/07/2015	B	ACTIVO
159	SEDE CENTRAL - OSITRAN	K	T	ARMARIO DE MELAMINA	746406260129	30/12/2015	B	ACTIVO
160	SEDE CENTRAL - OSITRAN	K	T	ARMARIO DE MELAMINA	746406260130	30/12/2015	B	ACTIVO
161	OFICINA DESCONCENTRADA DE OSITRA	K	T	ARMARIO DE MELAMINA	746406260134	22/02/2016	R	ACTIVO
162	OFICINA DESCONCENTRADA DE OSITRA	K	T	ARMARIO DE MELAMINA	746406260135	22/02/2016	R	ACTIVO
163	OFICINA DESCONCENTRADA DE OSITRA	K	T	ARMARIO DE MELAMINA	746406260164	29/08/2018	B	ACTIVO
164	CENTRO DE ORIENTACION LINEA 1	K	T	ARMARIO DE MELAMINA	746406260165	20/08/2019	N	ACTIVO
165	TERMINAL PORTUARIO YURIMAGUAS	K	T	ARMARIO DE MELAMINA	746406260166	21/01/2020	N	ACTIVO
166	SEDE CENTRAL - OSITRAN	K	T	ARMARIO DE METAL	746406600004	2/06/2010	R	ACTIVO
167	SEDE CENTRAL - OSITRAN	K	T	ATRIL DE MADERA	746408640001	23/11/2015	B	ACTIVO
168	SEDE CENTRAL - OSITRAN	K	T	BANCA DE ASIENTOS MULTIPLES	746411180004	15/02/2017	B	ACTIVO
169	SEDE CENTRAL - OSITRAN	K	T	BANCA DE ASIENTOS MULTIPLES	746411180005	5/05/2017	B	ACTIVO
170	SEDE CENTRAL - OSITRAN	K	T	BANCA DE ASIENTOS MULTIPLES	746411180006	5/05/2017	B	ACTIVO
171	SEDE CENTRAL - OSITRAN	K	T	CAJA FUERTE	746418810001	21/09/1999	R	ACTIVO
172	SEDE CENTRAL - OSITRAN	K	T	CAJONERA RODABLE DE MELAMINA	746419250003	21/01/2008	R	ACTIVO
173	SEDE CENTRAL - OSITRAN	K	T	CAJONERA RODABLE DE MELAMINA	746419250006	11/05/2015	B	ACTIVO
174	SEDE CENTRAL - OSITRAN	K	T	CAJONERA RODABLE DE MELAMINA	746419250007	11/05/2015	B	ACTIVO
175	SEDE CENTRAL - OSITRAN	K	T	CAJONERA RODABLE DE MELAMINA	746419250008	11/05/2015	B	ACTIVO
176	SEDE CENTRAL - OSITRAN	K	T	CAJONERA RODABLE DE MELAMINA	746419250009	11/05/2015	B	ACTIVO
177	SEDE CENTRAL - OSITRAN	K	T	CAJONERA RODABLE DE MELAMINA	746419250011	10/07/2015	B	ACTIVO
178	SEDE CENTRAL - OSITRAN	K	T	CAJONERA RODABLE DE MELAMINA	746419250012	10/07/2015	B	ACTIVO
179	SEDE CENTRAL - OSITRAN	K	T	CARRO DE METAL TRANSPORTADOR	746427620002	21/09/2015	B	ACTIVO
180	SEDE CENTRAL - OSITRAN	K	T	CREDENZA DE MELAMINA	746432710001	9/04/1999	R	ACTIVO
181	SEDE CENTRAL - OSITRAN	K	T	CREDENZA DE MELAMINA	746432710003	25/05/1999	R	ACTIVO
182	SEDE CENTRAL - OSITRAN	K	T	CREDENZA DE MELAMINA	746432710008	29/04/1999	R	ACTIVO
183	SEDE CENTRAL - OSITRAN	K	T	CREDENZA DE MELAMINA	746432710013	21/01/2008	R	ACTIVO
184	SEDE CENTRAL - OSITRAN	K	T	CREDENZA DE MELAMINA	746432710015	21/01/2008	R	ACTIVO
185	SEDE CENTRAL - OSITRAN	K	T	CREDENZA DE MELAMINA	746432710016	31/12/2008	R	ACTIVO

186	SEDE CENTRAL - OSITRAN	K	T	CREDENZA DE MELAMINA	746432710031	31/10/2011	R	ACTIVO
187	SEDE CENTRAL - OSITRAN	K	T	CREDENZA DE MELAMINA	746432710038	7/05/2015	B	ACTIVO
188	SEDE CENTRAL - OSITRAN	K	T	CREDENZA DE MELAMINA	746432710039	7/05/2015	B	ACTIVO
189	SEDE CENTRAL - OSITRAN	K	T	CREDENZA DE MELAMINA	746432710040	7/05/2015	B	ACTIVO
190	SEDE CENTRAL - OSITRAN	K	T	CREDENZA DE MELAMINA	746432710043	7/05/2015	B	ACTIVO
191	SEDE CENTRAL - OSITRAN	K	T	CREDENZA DE MELAMINA	746432710047	7/05/2015	B	ACTIVO
192	SEDE CENTRAL - OSITRAN	K	T	CREDENZA DE MELAMINA	746432710053	7/05/2015	B	ACTIVO
193	SEDE CENTRAL - OSITRAN	K	T	CREDENZA DE MELAMINA	746432710054	7/05/2015	B	ACTIVO
194	SEDE CENTRAL - OSITRAN	K	T	CREDENZA DE MELAMINA	746432710055	7/05/2015	B	ACTIVO
195	SEDE CENTRAL - OSITRAN	K	T	CREDENZA DE MELAMINA	746432710056	7/05/2015	B	ACTIVO
196	SEDE CENTRAL - OSITRAN	K	T	CREDENZA DE MELAMINA	746432710057	7/05/2015	B	ACTIVO
197	SEDE CENTRAL - OSITRAN	K	T	CREDENZA DE MELAMINA	746432710062	7/05/2015	B	ACTIVO
198	SEDE CENTRAL - OSITRAN	K	T	CREDENZA DE MELAMINA	746432710063	7/05/2015	B	ACTIVO
199	SEDE CENTRAL - OSITRAN	K	T	CREDENZA DE MELAMINA	746432710064	7/05/2015	B	ACTIVO
200	SEDE CENTRAL - OSITRAN	K	T	CREDENZA DE MELAMINA	746432710067	7/05/2015	B	ACTIVO
201	SEDE CENTRAL - OSITRAN	K	T	CREDENZA DE MELAMINA	746432710070	18/11/2015	B	ACTIVO
202	SEDE CENTRAL - OSITRAN	K	T	CREDENZA DE MELAMINA	746432710072	22/02/2016	B	ACTIVO
203	OFICINA DESCONCENTRADA DE OSITRA	K	T	CREDENZA DE MELAMINA	746432710083	29/08/2018	B	ACTIVO
204	SEDE CENTRAL - OSITRAN	K	T	CREDENZA DE MELAMINA	746432710084	10/12/2018	B	ACTIVO
205	SEDE CENTRAL - OSITRAN	K	T	CREDENZA DE MELAMINA	746432710085	10/12/2018	B	ACTIVO
206	CENTRO DE ORIENTACION LINEA 1	K	T	CREDENZA DE MELAMINA	746432710086	20/08/2019	N	ACTIVO
207	SEDE CENTRAL - OSITRAN	K	T	CREDENZA DE MELAMINA	746432710087	31/12/2019	N	ACTIVO
208	SEDE CENTRAL - OSITRAN	K	T	CREDENZA DE MELAMINA	746432710088	31/12/2019	N	ACTIVO
209	SEDE CENTRAL - OSITRAN	K	T	CREDENZA DE MELAMINA	746432710089	31/12/2019	N	ACTIVO
210	SEDE CENTRAL - OSITRAN	K	T	CREDENZA DE MELAMINA	746432710092	23/01/2020	N	ACTIVO
211	OFICINA OSITRAN - APM	K	T	CREDENZA ESTANTE DE MELAMINA	746433890019	10/07/2015	B	ACTIVO
212	OFICINA DESCONCENTRADA DE OSITRA	K	T	CREDENZA ESTANTE DE MELAMINA	746433890020	11/11/2020	N	ACTIVO
213	SEDE CENTRAL - OSITRAN	K	T	ESCRITORIO DE MELAMINA	746437450048	22/11/2013	B	ACTIVO
214	SEDE CENTRAL - OSITRAN	K	T	ESCRITORIO DE MELAMINA	746437450049	22/11/2013	B	ACTIVO
215	SEDE CENTRAL - OSITRAN	K	T	ESCRITORIO DE MELAMINA	746437450050	22/11/2013	B	ACTIVO
216	SEDE CENTRAL - OSITRAN	K	T	ESCRITORIO DE MELAMINA	746437450051	22/11/2013	B	ACTIVO
217	SEDE CENTRAL - OSITRAN	K	T	ESCRITORIO DE MELAMINA	746437450056	27/12/2013	B	ACTIVO
218	SEDE CENTRAL - OSITRAN	K	T	ESCRITORIO DE MELAMINA	746437450058	27/12/2013	R	ACTIVO
219	SEDE CENTRAL - OSITRAN	K	T	ESCRITORIO DE MELAMINA	746437450060	27/12/2013	B	ACTIVO
220	SEDE CENTRAL - OSITRAN	K	T	ESCRITORIO DE MELAMINA	746437450063	27/12/2013	B	ACTIVO
221	SEDE CENTRAL - OSITRAN	K	T	ESCRITORIO DE MELAMINA	746437450064	27/12/2013	B	ACTIVO
222	SEDE CENTRAL - OSITRAN	K	T	ESCRITORIO DE MELAMINA	746437450065	27/12/2013	B	ACTIVO
223	SEDE CENTRAL - OSITRAN	K	T	ESCRITORIO DE MELAMINA	746437450066	27/12/2013	B	ACTIVO
224	SEDE CENTRAL - OSITRAN	K	T	ESCRITORIO DE MELAMINA	746437450067	27/12/2013	B	ACTIVO
225	SEDE CENTRAL - OSITRAN	K	T	ESCRITORIO DE MELAMINA	746437450068	27/12/2013	B	ACTIVO
226	SEDE CENTRAL - OSITRAN	K	T	ESCRITORIO DE MELAMINA	746437450069	27/12/2013	B	ACTIVO
227	SEDE CENTRAL - OSITRAN	K	T	ESCRITORIO DE MELAMINA	746437450070	27/12/2013	B	ACTIVO
228	SEDE CENTRAL - OSITRAN	K	T	ESCRITORIO DE MELAMINA	746437450071	27/12/2013	B	ACTIVO
229	SEDE CENTRAL - OSITRAN	K	T	ESCRITORIO DE MELAMINA	746437450072	27/12/2013	B	ACTIVO
230	SEDE CENTRAL - OSITRAN	K	T	ESCRITORIO DE MELAMINA	746437450076	6/06/2014	B	ACTIVO
231	SEDE CENTRAL - OSITRAN	K	T	ESCRITORIO DE MELAMINA	746437450104	16/10/2017	B	ACTIVO
232	SEDE CENTRAL - OSITRAN	K	T	ESCRITORIO DE MELAMINA	746437450105	16/10/2017	B	ACTIVO
233	SEDE CENTRAL - OSITRAN	K	T	ESCRITORIO DE MELAMINA	746437450106	16/10/2017	B	ACTIVO
234	SEDE CENTRAL - OSITRAN	K	T	ESCRITORIO DE MELAMINA	746437450107	16/10/2017	B	ACTIVO
235	SEDE CENTRAL - OSITRAN	K	T	ESCRITORIO DE MELAMINA	746437450108	16/10/2017	B	ACTIVO
236	SEDE CENTRAL - OSITRAN	K	T	ESCRITORIO DE MELAMINA	746437450109	16/10/2017	B	ACTIVO
237	SEDE CENTRAL - OSITRAN	K	T	ESCRITORIO DE MELAMINA	746437450110	16/10/2017	B	ACTIVO
238	SEDE CENTRAL - OSITRAN	K	T	ESCRITORIO DE MELAMINA	746437450111	16/10/2017	B	ACTIVO
239	SEDE CENTRAL - OSITRAN	K	T	ESCRITORIO DE MELAMINA	746437450112	16/10/2017	B	ACTIVO
240	SEDE CENTRAL - OSITRAN	K	T	ESCRITORIO DE MELAMINA	746437450117	31/12/2019	N	ACTIVO
241	TERMINAL PORTUARIO YURIMAGUAS	K	T	ESCRITORIO DE MELAMINA	746437450118	21/01/2020	N	ACTIVO
242	TERMINAL PORTUARIO YURIMAGUAS	K	T	ESCRITORIO DE MELAMINA	746437450119	21/01/2020	N	ACTIVO
243	SEDE CENTRAL - OSITRAN	K	T	ESCRITORIO DE METAL Y MELAMINA	746438810001	7/05/2015	B	ACTIVO
244	SEDE CENTRAL - OSITRAN	K	T	ESCRITORIO DE METAL Y MELAMINA	746438810002	7/05/2015	B	ACTIVO
245	SEDE CENTRAL - OSITRAN	K	T	ESCRITORIO DE METAL Y MELAMINA	746438810003	7/05/2015	B	ACTIVO
246	SEDE CENTRAL - OSITRAN	K	T	ESCRITORIO DE METAL Y MELAMINA	746438810004	7/05/2015	B	ACTIVO
247	SEDE CENTRAL - OSITRAN	K	T	ESCRITORIO DE METAL Y MELAMINA	746438810005	7/05/2015	B	ACTIVO
248	SEDE CENTRAL - OSITRAN	K	T	ESCRITORIO DE METAL Y MELAMINA	746438810006	7/05/2015	B	ACTIVO
249	SEDE CENTRAL - OSITRAN	K	T	ESCRITORIO DE METAL Y MELAMINA	746438810007	7/05/2015	B	ACTIVO
250	SEDE CENTRAL - OSITRAN	K	T	ESCRITORIO DE METAL Y MELAMINA	746438810008	7/05/2015	B	ACTIVO
251	SEDE CENTRAL - OSITRAN	K	T	ESCRITORIO DE METAL Y MELAMINA	746438810009	7/05/2015	B	ACTIVO
252	SEDE CENTRAL - OSITRAN	K	T	ESCRITORIO DE METAL Y MELAMINA	746438810010	7/05/2015	B	ACTIVO
253	SEDE CENTRAL - OSITRAN	K	T	ESCRITORIO DE METAL Y MELAMINA	746438810011	7/05/2015	B	ACTIVO
254	SEDE CENTRAL - OSITRAN	K	T	ESCRITORIO DE METAL Y MELAMINA	746438810013	7/05/2015	B	ACTIVO
255	SEDE CENTRAL - OSITRAN	K	T	ESCRITORIO DE METAL Y MELAMINA	746438810015	7/05/2015	B	ACTIVO
256	SEDE CENTRAL - OSITRAN	K	T	ESCRITORIO DE METAL Y MELAMINA	746438810016	7/05/2015	B	ACTIVO
257	SEDE CENTRAL - OSITRAN	K	T	ESCRITORIO DE METAL Y MELAMINA	746438810017	7/05/2015	B	ACTIVO
258	SEDE CENTRAL - OSITRAN	K	T	ESCRITORIO DE METAL Y MELAMINA	746438810018	7/05/2015	B	ACTIVO
259	SEDE CENTRAL - OSITRAN	K	T	ESCRITORIO DE METAL Y MELAMINA	746438810019	7/05/2015	B	ACTIVO
260	SEDE CENTRAL - OSITRAN	K	T	ESCRITORIO DE METAL Y MELAMINA	746438810020	7/05/2015	B	ACTIVO
261	SEDE CENTRAL - OSITRAN	K	T	ESCRITORIO DE METAL Y MELAMINA	746438810021	7/05/2015	B	ACTIVO
262	SEDE CENTRAL - OSITRAN	K	T	ESCRITORIO DE METAL Y MELAMINA	746438810022	7/05/2015	B	ACTIVO
263	SEDE CENTRAL - OSITRAN	K	T	ESCRITORIO DE METAL Y MELAMINA	746438810023	8/07/2015	B	ACTIVO
264	SEDE CENTRAL - OSITRAN	K	T	ESCRITORIO DE METAL Y MELAMINA	746438810024	8/07/2015	B	ACTIVO
265	SEDE CENTRAL - OSITRAN	K	T	ESCRITORIO DE METAL Y MELAMINA	746438810026	8/07/2015	B	ACTIVO
266	SEDE CENTRAL - OSITRAN	K	T	ESCRITORIO DE METAL Y MELAMINA	746438810027	6/11/2015	B	ACTIVO
267	SEDE CENTRAL - OSITRAN	K	T	ESCRITORIO DE METAL Y MELAMINA	746438810029	31/12/2019	N	ACTIVO
268	SEDE CENTRAL - OSITRAN	K	T	ESTANTE CORREDIZO - ESTANTE MOVIL	746440500010	31/12/2011	R	ACTIVO
269	SEDE CENTRAL - OSITRAN	K	T	ESTANTE CORREDIZO - ESTANTE MOVIL	746440500011	31/12/2011	R	ACTIVO
270	SEDE CENTRAL - OSITRAN	K	T	ESTANTE CORREDIZO - ESTANTE MOVIL	746440500012	31/12/2011	R	ACTIVO
271	SEDE CENTRAL - OSITRAN	K	T	ESTANTE DE MADERA	746441180023	23/06/2014	B	ACTIVO
272	SEDE CENTRAL - OSITRAN	K	T	ESTANTE DE MELAMINA	746441520013	31/12/1999	R	ACTIVO
273	SEDE CENTRAL - OSITRAN	K	T	ESTANTE DE MELAMINA	746441520015	31/12/1999	R	ACTIVO
274	SEDE CENTRAL - OSITRAN	K	T	ESTANTE DE MELAMINA	746441520017	19/10/2004	R	ACTIVO
275	SEDE CENTRAL - OSITRAN	K	T	ESTANTE DE MELAMINA	746441520058	21/01/2008	R	ACTIVO
276	SEDE CENTRAL - OSITRAN	K	T	ESTANTE DE MELAMINA	746441520064	21/01/2008	R	ACTIVO
277	SEDE CENTRAL - OSITRAN	K	T	ESTANTE DE MELAMINA	746441520073	21/01/2008	R	ACTIVO
278	SEDE CENTRAL - OSITRAN	K	T	ESTANTE DE MELAMINA	746441520075	21/01/2008	R	ACTIVO
279	SEDE CENTRAL - OSITRAN	K	T	ESTANTE DE MELAMINA	746441520077	20/08/2008	R	ACTIVO
280	SEDE CENTRAL - OSITRAN	K	T	ESTANTE DE MELAMINA	746441520080	19/08/2010	R	ACTIVO
281	SEDE CENTRAL - OSITRAN	K	T	ESTANTE DE MELAMINA	746441520087	30/11/2011	R	ACTIVO
282	SEDE CENTRAL - OSITRAN	K	T	ESTANTE DE MELAMINA	746441520090	20/12/2012	R	ACTIVO
283	SEDE CENTRAL - OSITRAN	K	T	ESTANTE DE MELAMINA	746441520098	20/12/2012	R	ACTIVO

284	SEDE CENTRAL - OSITRAN	K	T	ESTANTE DE MELAMINA	746441520107	20/12/2012	R	ACTIVO
285	SEDE CENTRAL - OSITRAN	K	T	ESTANTE DE MELAMINA	746441520112	27/12/2013	B	ACTIVO
286	SEDE CENTRAL - OSITRAN	K	T	ESTANTE DE MELAMINA	746441520139	18/11/2015	B	ACTIVO
287	OFICINA DESCONCENTRADA DE OSITRA	K	T	ESTANTE DE MELAMINA	746441520142	30/12/2021	N	ACTIVO
288	SEDE CENTRAL - OSITRAN	K	T	ESTANTE DE METAL	746441860008	31/12/2011	R	ACTIVO
289	SEDE CENTRAL - OSITRAN	K	T	GABINETE DE METAL	746444910009	3/07/2015	B	ACTIVO
290	SEDE CENTRAL - OSITRAN	K	T	GABINETE DE METAL	746444910010	3/07/2015	B	ACTIVO
291	SEDE CENTRAL - OSITRAN	K	T	GABINETE DE METAL	746444910011	3/07/2015	B	ACTIVO
292	SEDE CENTRAL - OSITRAN	K	T	GABINETE DE METAL	746444910014	29/12/2015	R	ACTIVO
293	SEDE CENTRAL - OSITRAN	K	T	GABINETE DE METAL	746444910015	26/04/2017	B	ACTIVO
294	SEDE CENTRAL - OSITRAN	K	T	GABINETE DE METAL	746444910016	27/12/2017	B	ACTIVO
295	SEDE CENTRAL - OSITRAN	K	T	GABINETE DE METAL	746444910017	27/12/2017	B	ACTIVO
296	SEDE CENTRAL - OSITRAN	K	T	GABINETE DE METAL	746444910018	27/12/2017	B	ACTIVO
297	SEDE CENTRAL - OSITRAN	K	T	GABINETE DE METAL	746444910019	28/12/2018	B	ACTIVO
298	SEDE CENTRAL - OSITRAN	K	T	MESA (OTRAS)	746448420001	11/05/2015	B	ACTIVO
299	SEDE CENTRAL - OSITRAN	K	T	MESA (OTRAS)	746448420002	11/05/2015	B	ACTIVO
300	SEDE CENTRAL - OSITRAN	K	T	MESA (OTRAS)	746448420003	7/05/2015	B	ACTIVO
301	SEDE CENTRAL - OSITRAN	K	T	MESA (OTRAS)	746448420004	18/06/2015	R	ACTIVO
302	SEDE CENTRAL - OSITRAN	K	T	MESA (OTRAS)	746448420005	18/06/2015	B	ACTIVO
303	SEDE CENTRAL - OSITRAN	K	T	MESA (OTRAS)	746448420006	25/08/2015	B	ACTIVO
304	SEDE CENTRAL - OSITRAN	K	T	MESA (OTRAS)	746448420007	6/11/2015	B	ACTIVO
305	SEDE CENTRAL - OSITRAN	K	T	MESA (OTRAS)	746448420008	6/11/2015	B	ACTIVO
306	SEDE CENTRAL - OSITRAN	K	T	MESA (OTRAS)	746448420009	9/12/2015	B	ACTIVO
307	SEDE CENTRAL - OSITRAN	K	T	MESA (OTRAS)	746448420010	9/12/2015	R	ACTIVO
308	SEDE CENTRAL - OSITRAN	K	T	MESA (OTRAS)	746448420011	9/12/2015	B	ACTIVO
309	SEDE CENTRAL - OSITRAN	K	T	MESA (OTRAS)	746448420013	9/12/2015	R	ACTIVO
310	SEDE CENTRAL - OSITRAN	K	T	MESA (OTRAS)	746448420014	9/12/2015	B	ACTIVO
311	SEDE CENTRAL - OSITRAN	K	T	MESA (OTRAS)	746448420015	9/12/2015	B	ACTIVO
312	SEDE CENTRAL - OSITRAN	K	T	MESA (OTRAS)	746448420016	9/12/2015	B	ACTIVO
313	SEDE CENTRAL - OSITRAN	K	T	MESA (OTRAS)	746448420017	9/12/2015	B	ACTIVO
314	SEDE CENTRAL - OSITRAN	K	T	MESA (OTRAS)	746448420018	9/12/2015	B	ACTIVO
315	SEDE CENTRAL - OSITRAN	K	T	MESA (OTRAS)	746448420019	9/12/2015	B	ACTIVO
316	SEDE CENTRAL - OSITRAN	K	T	MESA (OTRAS)	746448420020	9/12/2015	R	ACTIVO
317	SEDE CENTRAL - OSITRAN	K	T	MESA (OTRAS)	746448420021	9/12/2015	B	ACTIVO
318	SEDE CENTRAL - OSITRAN	K	T	MESA (OTRAS)	746448420022	9/12/2015	R	ACTIVO
319	SEDE CENTRAL - OSITRAN	K	T	MESA (OTRAS)	746448420023	9/12/2015	B	ACTIVO
320	SEDE CENTRAL - OSITRAN	K	T	MESA (OTRAS)	746448420024	9/12/2015	B	ACTIVO
321	SEDE CENTRAL - OSITRAN	K	T	MESA (OTRAS)	746448420025	26/01/2016	B	ACTIVO
322	CENTRO DE ORIENTACION LINEA 1	K	T	MESA DE MADERA	746449320011	29/10/2021	N	ACTIVO
323	SEDE CENTRAL - OSITRAN	K	T	MESA DE MELAMINA	746450560006	10/09/2010	R	ACTIVO
324	SEDE CENTRAL - OSITRAN	K	T	MESA DE METAL Y MELAMINA	746451860037	4/06/2007	R	ACTIVO
325	TERMINAL PORTUARIO YURIMAGUAS	K	T	MESA DE METAL Y MELAMINA	746451860041	21/01/2020	N	ACTIVO
326	SEDE CENTRAL - OSITRAN	K	T	MESA DE REUNIONES	746452030013	18/05/2015	B	ACTIVO
327	SEDE CENTRAL - OSITRAN	K	T	MESA DE REUNIONES	746452030015	9/07/2015	B	ACTIVO
328	SEDE CENTRAL - OSITRAN	K	T	MESA DE REUNIONES	746452030016	6/11/2015	B	ACTIVO
329	SEDE CENTRAL - OSITRAN	K	T	MESA DE REUNIONES	746452030017	10/12/2018	B	ACTIVO
330	SEDE CENTRAL - OSITRAN	K	T	MESA DE REUNIONES	746452030019	17/12/2019	N	ACTIVO
331	SEDE CENTRAL - OSITRAN	K	T	MESA DE REUNIONES	746452030020	17/12/2019	N	ACTIVO
332	SEDE CENTRAL - OSITRAN	K	T	MESA PLEGABLE DE MELAMINA	746453050002	3/11/2016	B	ACTIVO
333	SEDE CENTRAL - OSITRAN	K	T	MESA PLEGABLE DE MELAMINA	746453050003	3/11/2016	B	ACTIVO
334	SEDE CENTRAL - OSITRAN	K	T	MESA PLEGABLE DE MELAMINA	746453050004	3/11/2016	B	ACTIVO
335	SEDE CENTRAL - OSITRAN	K	T	MESA PLEGABLE DE MELAMINA	746453050005	3/11/2016	B	ACTIVO
336	SEDE CENTRAL - OSITRAN	K	T	MESA PLEGABLE DE MELAMINA	746453050006	3/11/2016	B	ACTIVO
337	SEDE CENTRAL - OSITRAN	K	T	MESA PLEGABLE DE MELAMINA	746453050007	3/11/2016	B	ACTIVO
338	SEDE CENTRAL - OSITRAN	K	T	MESA PLEGABLE DE MELAMINA	746453050008	3/11/2016	B	ACTIVO
339	SEDE CENTRAL - OSITRAN	K	T	MESA PLEGABLE DE MELAMINA	746453050009	3/11/2016	B	ACTIVO
340	SEDE CENTRAL - OSITRAN	K	T	MESA PLEGABLE DE MELAMINA	746453050010	3/11/2016	B	ACTIVO
341	SEDE CENTRAL - OSITRAN	K	T	MESA PLEGABLE DE MELAMINA	746453050011	3/11/2016	B	ACTIVO
342	SEDE CENTRAL - OSITRAN	K	T	MESA PLEGABLE DE MELAMINA	746453050012	3/11/2016	B	ACTIVO
343	SEDE CENTRAL - OSITRAN	K	T	MESA PLEGABLE DE MELAMINA	746453050013	3/11/2016	B	ACTIVO
344	SEDE CENTRAL - OSITRAN	K	T	MODULO DE COMPUTO (OTROS)	746459830003	7/06/2008	R	ACTIVO
345	CENTRO DE ORIENTACION LINEA 1	K	T	MODULO DE MADERA	746460170004	29/10/2021	N	ACTIVO
346	SEDE CENTRAL - OSITRAN	K	T	MODULO DE MELAMINA	746460980003	29/04/1999	R	ACTIVO
347	SEDE CENTRAL - OSITRAN	K	T	MODULO DE MELAMINA	746460980005	25/05/1999	R	ACTIVO
348	SEDE CENTRAL - OSITRAN	K	T	MODULO DE MELAMINA	746460980006	25/05/1999	R	ACTIVO
349	SEDE CENTRAL - OSITRAN	K	T	MODULO DE MELAMINA	746460980007	29/04/1999	R	ACTIVO
350	SEDE CENTRAL - OSITRAN	K	T	MODULO DE MELAMINA	746460980009	25/05/1999	R	ACTIVO
351	SEDE CENTRAL - OSITRAN	K	T	MODULO DE MELAMINA	746460980032	8/06/2001	R	ACTIVO
352	SEDE CENTRAL - OSITRAN	K	T	MODULO DE MELAMINA	746460980057	31/07/2008	R	ACTIVO
353	SEDE CENTRAL - OSITRAN	K	T	MODULO DE MELAMINA	746460980064	19/08/2010	R	ACTIVO
354	SEDE CENTRAL - OSITRAN	K	T	MODULO DE MELAMINA	746460980073	20/12/2012	B	ACTIVO
355	SEDE CENTRAL - OSITRAN	K	T	MODULO DE MELAMINA	746460980074	20/12/2012	B	ACTIVO
356	SEDE CENTRAL - OSITRAN	K	T	MODULO DE MELAMINA	746460980075	20/12/2012	B	ACTIVO
357	SEDE CENTRAL - OSITRAN	K	T	MODULO DE MELAMINA	746460980078	20/12/2012	B	ACTIVO
358	SEDE CENTRAL - OSITRAN	K	T	MODULO DE MELAMINA	746460980079	20/12/2012	B	ACTIVO
359	SEDE CENTRAL - OSITRAN	K	T	MODULO DE MELAMINA	746460980092	26/04/2013	R	ACTIVO
360	SEDE CENTRAL - OSITRAN	K	T	MODULO DE MELAMINA	746460980098	26/04/2013	B	ACTIVO
361	SEDE CENTRAL - OSITRAN	K	T	MODULO DE MELAMINA	746460980099	26/04/2013	B	ACTIVO
362	SEDE CENTRAL - OSITRAN	K	T	MODULO DE MELAMINA	746460980100	26/04/2013	B	ACTIVO
363	SEDE CENTRAL - OSITRAN	K	T	MODULO DE MELAMINA	746460980101	26/04/2013	B	ACTIVO
364	SEDE CENTRAL - OSITRAN	K	T	MODULO DE MELAMINA	746460980103	26/04/2013	B	ACTIVO
365	SEDE CENTRAL - OSITRAN	K	T	MODULO DE MELAMINA	746460980112	1/04/2015	B	ACTIVO
366	SEDE CENTRAL - OSITRAN	K	T	MODULO DE MELAMINA	746460980113	1/04/2015	B	ACTIVO
367	SEDE CENTRAL - OSITRAN	K	T	MODULO DE MELAMINA	746460980148	7/05/2015	B	ACTIVO
368	SEDE CENTRAL - OSITRAN	K	T	MODULO DE MELAMINA	746460980168	7/05/2015	R	ACTIVO
369	SEDE CENTRAL - OSITRAN	K	T	MODULO DE MELAMINA	746460980171	7/05/2015	R	ACTIVO
370	OFICINA OSITRAN - APM	K	T	MODULO DE MELAMINA	746460980172	7/05/2015	R	ACTIVO
371	SEDE CENTRAL - OSITRAN	K	T	MODULO DE MELAMINA	746460980239	9/07/2015	B	ACTIVO
372	SEDE CENTRAL - OSITRAN	K	T	MODULO DE MELAMINA	746460980240	9/07/2015	B	ACTIVO
373	SEDE CENTRAL - OSITRAN	K	T	MODULO DE MELAMINA	746460980241	9/07/2015	B	ACTIVO
374	SEDE CENTRAL - OSITRAN	K	T	MODULO DE MELAMINA	746460980244	24/11/2015	B	ACTIVO
375	SEDE CENTRAL - OSITRAN	K	T	MODULO DE MELAMINA	746460980245	24/11/2015	B	ACTIVO
376	SEDE CENTRAL - OSITRAN	K	T	MODULO DE MELAMINA	746460980246	24/11/2015	B	ACTIVO
377	SEDE CENTRAL - OSITRAN	K	T	MODULO DE MELAMINA	746460980247	24/12/2015	B	ACTIVO
378	SEDE CENTRAL - OSITRAN	K	T	MODULO DE MELAMINA	746460980249	23/12/2015	B	ACTIVO
379	SEDE CENTRAL - OSITRAN	K	T	MODULO DE MELAMINA	746460980250	22/02/2016	B	ACTIVO
380	CENTRO DE ORIENTACION LINEA 1	K	T	MODULO DE MELAMINA	746460980389	20/08/2019	N	ACTIVO
381	SEDE CENTRAL - OSITRAN	K	T	MODULO DE MELAMINA	746460980390	30/12/2019	N	ACTIVO

382	SEDE CENTRAL - OSITRAN	K	T	MODULO DE MELAMINA	746460980391	30/12/2019	N	ACTIVO
383	SEDE CENTRAL - OSITRAN	K	T	MODULO DE MELAMINA	746460980392	30/12/2019	N	ACTIVO
384	SEDE CENTRAL - OSITRAN	K	T	MODULO DE MELAMINA	746460980393	30/12/2019	N	ACTIVO
385	SEDE CENTRAL - OSITRAN	K	T	MODULO DE MELAMINA	746460980394	30/12/2019	N	ACTIVO
386	SEDE CENTRAL - OSITRAN	K	T	MODULO DE MELAMINA	746460980395	30/12/2019	N	ACTIVO
387	SEDE CENTRAL - OSITRAN	K	T	MODULO DE MELAMINA	746460980396	31/12/2019	N	ACTIVO
388	SEDE CENTRAL - OSITRAN	K	T	MODULO DE MELAMINA	746460980397	31/12/2019	N	ACTIVO
389	OFICINA DESCONCENTRADA DE OSITRA	K	T	MODULO DE MELAMINA	746460980398	11/11/2020	N	ACTIVO
390	OFICINA DESCONCENTRADA DE OSITRA	K	T	MODULO DE MELAMINA	746460980399	11/11/2020	N	ACTIVO
391	OFICINA DESCONCENTRADA DE OSITRA	K	T	MODULO DE MELAMINA	746460980400	31/12/2020	N	ACTIVO
392	OFICINA DESCONCENTRADA DE OSITRA	K	T	MODULO DE MELAMINA	746460980401	31/12/2020	N	ACTIVO
393	OFICINA DESCONCENTRADA DE OSITRA	K	T	MODULO DE MELAMINA	746460980402	30/12/2021	N	ACTIVO
394	OFICINA DESCONCENTRADA DE OSITRA	K	T	MODULO DE MELAMINA	746460980403	30/12/2021	N	ACTIVO
395	SEDE CENTRAL - OSITRAN	K	T	MODULO DE MELAMINA PARA COMPUTADORA	746461240003	21/01/2008	B	ACTIVO
396	SEDE CENTRAL - OSITRAN	K	T	MODULO DE MELAMINA PARA COMPUTADORA	746461240004	21/01/2008	B	ACTIVO
397	SEDE CENTRAL - OSITRAN	K	T	MODULO DE MELAMINA PARA COMPUTADORA	746461240006	21/01/2008	B	ACTIVO
398	SEDE CENTRAL - OSITRAN	K	T	MODULO DE MELAMINA PARA COMPUTADORA	746461240007	21/01/2008	B	ACTIVO
399	SEDE CENTRAL - OSITRAN	K	T	MODULO DE MELAMINA PARA COMPUTADORA	746461240008	21/01/2008	B	ACTIVO
400	SEDE CENTRAL - OSITRAN	K	T	MODULO DE MELAMINA PARA COMPUTADORA	746461240009	21/01/2008	B	ACTIVO
401	SEDE CENTRAL - OSITRAN	K	T	MODULO DE MELAMINA PARA COMPUTADORA	746461240010	21/01/2008	B	ACTIVO
402	SEDE CENTRAL - OSITRAN	K	T	MODULO DE MELAMINA PARA COMPUTADORA	746461240011	21/01/2008	B	ACTIVO
403	SEDE CENTRAL - OSITRAN	K	T	MODULO DE MELAMINA PARA COMPUTADORA	746461240012	21/01/2008	B	ACTIVO
404	SEDE CENTRAL - OSITRAN	K	T	MODULO DE MELAMINA PARA COMPUTADORA	746461240014	21/01/2008	B	ACTIVO
405	SEDE CENTRAL - OSITRAN	K	T	MODULO DE MELAMINA PARA COMPUTADORA	746461240017	21/01/2008	B	ACTIVO
406	SEDE CENTRAL - OSITRAN	K	T	MODULO DE MELAMINA PARA COMPUTADORA	746461240018	21/01/2008	B	ACTIVO
407	SEDE CENTRAL - OSITRAN	K	T	MODULO DE MELAMINA PARA COMPUTADORA	746461240019	21/01/2008	B	ACTIVO
408	SEDE CENTRAL - OSITRAN	K	T	MODULO DE MELAMINA PARA COMPUTADORA	746461240020	21/01/2008	B	ACTIVO
409	SEDE CENTRAL - OSITRAN	K	T	MODULO DE MELAMINA PARA COMPUTADORA	746461240021	21/01/2008	B	ACTIVO
410	SEDE CENTRAL - OSITRAN	K	T	MODULO DE MELAMINA PARA COMPUTADORA	746461240022	21/01/2008	B	ACTIVO
411	SEDE CENTRAL - OSITRAN	K	T	MODULO DE MELAMINA PARA COMPUTADORA	746461240023	21/01/2008	B	ACTIVO
412	SEDE CENTRAL - OSITRAN	K	T	MODULO DE MELAMINA PARA COMPUTADORA	746461240024	21/01/2008	B	ACTIVO
413	SEDE CENTRAL - OSITRAN	K	T	MODULO DE MELAMINA PARA COMPUTADORA	746461240025	21/01/2008	B	ACTIVO
414	SEDE CENTRAL - OSITRAN	K	T	MODULO DE MELAMINA PARA COMPUTADORA	746461240026	21/01/2008	B	ACTIVO
415	SEDE CENTRAL - OSITRAN	K	T	MODULO DE MELAMINA PARA COMPUTADORA	746461240028	21/01/2008	B	ACTIVO
416	SEDE CENTRAL - OSITRAN	K	T	MODULO DE MELAMINA PARA COMPUTADORA	746461240029	21/01/2008	B	ACTIVO
417	SEDE CENTRAL - OSITRAN	K	T	MODULO DE MELAMINA PARA COMPUTADORA	746461240030	21/01/2008	B	ACTIVO
418	SEDE CENTRAL - OSITRAN	K	T	MODULO DE MELAMINA PARA COMPUTADORA	746461240031	21/01/2008	B	ACTIVO
419	SEDE CENTRAL - OSITRAN	K	T	MODULO DE MELAMINA PARA COMPUTADORA	746461240032	31/12/2008	B	ACTIVO
420	SEDE CENTRAL - OSITRAN	K	T	MODULO DE MELAMINA PARA COMPUTADORA	746461240033	31/12/2008	B	ACTIVO
421	SEDE CENTRAL - OSITRAN	K	T	MODULO DE MELAMINA PARA COMPUTADORA	746461240034	31/12/2008	B	ACTIVO
422	SEDE CENTRAL - OSITRAN	K	T	MODULO DE MELAMINA PARA COMPUTADORA	746461240035	31/12/2008	B	ACTIVO
423	SEDE CENTRAL - OSITRAN	K	T	MODULO DE MELAMINA PARA COMPUTADORA	746461240036	31/12/2008	B	ACTIVO
424	SEDE CENTRAL - OSITRAN	K	T	MODULO DE MELAMINA PARA COMPUTADORA	746461240038	31/12/2008	B	ACTIVO
425	SEDE CENTRAL - OSITRAN	K	T	MODULO DE MELAMINA PARA COMPUTADORA	746461240039	31/12/2008	B	ACTIVO
426	SEDE CENTRAL - OSITRAN	K	T	MODULO DE MELAMINA PARA COMPUTADORA	746461240040	31/12/2008	B	ACTIVO
427	SEDE CENTRAL - OSITRAN	K	T	MODULO DE MELAMINA PARA COMPUTADORA	746461240041	31/12/2008	B	ACTIVO
428	SEDE CENTRAL - OSITRAN	K	T	MODULO DE MELAMINA PARA COMPUTADORA	746461240042	31/12/2008	B	ACTIVO
429	SEDE CENTRAL - OSITRAN	K	T	MODULO DE MELAMINA PARA COMPUTADORA	746461240044	31/12/2008	B	ACTIVO
430	SEDE CENTRAL - OSITRAN	K	T	MODULO DE MELAMINA PARA COMPUTADORA	746461240045	31/12/2008	B	ACTIVO
431	SEDE CENTRAL - OSITRAN	K	T	MODULO DE MELAMINA PARA COMPUTADORA	746461240046	31/12/2008	B	ACTIVO
432	SEDE CENTRAL - OSITRAN	K	T	MODULO DE MELAMINA PARA COMPUTADORA	746461240047	31/12/2008	B	ACTIVO
433	SEDE CENTRAL - OSITRAN	K	T	MODULO DE MELAMINA PARA COMPUTADORA	746461240048	31/12/2008	B	ACTIVO
434	SEDE CENTRAL - OSITRAN	K	T	MODULO DE MELAMINA PARA COMPUTADORA	746461240050	31/12/2008	B	ACTIVO
435	SEDE CENTRAL - OSITRAN	K	T	MODULO DE MELAMINA PARA COMPUTADORA	746461240051	31/12/2008	B	ACTIVO
436	SEDE CENTRAL - OSITRAN	K	T	MODULO DE MELAMINA PARA COMPUTADORA	746461240052	31/12/2008	B	ACTIVO
437	SEDE CENTRAL - OSITRAN	K	T	MODULO DE MELAMINA PARA COMPUTADORA	746461240053	31/12/2008	B	ACTIVO
438	SEDE CENTRAL - OSITRAN	K	T	MODULO DE MELAMINA PARA COMPUTADORA	746461240056	31/12/2008	B	ACTIVO
439	SEDE CENTRAL - OSITRAN	K	T	MODULO DE MELAMINA PARA COMPUTADORA	746461240068	20/12/2012	B	ACTIVO
440	SEDE CENTRAL - OSITRAN	K	T	MOSTRADOR DE METAL Y MELAMINA	746463900001	2/02/2017	B	ACTIVO
441	SEDE CENTRAL - OSITRAN	K	T	PANTALLA ECRAN	746466950005	31/07/2008	R	ACTIVO
442	SEDE CENTRAL - OSITRAN	K	T	PANTALLA ECRAN	746466950014	26/12/2016	B	ACTIVO
443	SEDE CENTRAL - OSITRAN	K	T	PANTALLA ECRAN	746466950015	26/12/2016	B	ACTIVO
444	SEDE CENTRAL - OSITRAN	K	T	PIZARRA ACRILICA	746473050022	20/12/2012	R	ACTIVO
445	SEDE CENTRAL - OSITRAN	K	T	PIZARRA ACRILICA	746473050023	20/12/2012	R	ACTIVO
446	SEDE CENTRAL - OSITRAN	K	T	PIZARRA MURAL - FRANELOGRAFO	746475090024	20/12/2012	R	ACTIVO
447	SEDE CENTRAL - OSITRAN	K	T	ROPERO	746479160002	9/07/2015	B	ACTIVO
448	SEDE CENTRAL - OSITRAN	K	T	SILLA FIJA DE METAL	746481870036	25/05/1999	R	ACTIVO
449	SEDE CENTRAL - OSITRAN	K	T	SILLA FIJA DE METAL	746481870198	16/04/2015	B	ACTIVO
450	SEDE CENTRAL - OSITRAN	K	T	SILLA FIJA DE METAL	746481870199	16/04/2015	B	ACTIVO
451	SEDE CENTRAL - OSITRAN	K	T	SILLA FIJA DE METAL	746481870200	16/04/2015	B	ACTIVO
452	SEDE CENTRAL - OSITRAN	K	T	SILLA FIJA DE METAL	746481870201	16/04/2015	B	ACTIVO
453	SEDE CENTRAL - OSITRAN	K	T	SILLA FIJA DE METAL	746481870202	16/04/2015	B	ACTIVO
454	SEDE CENTRAL - OSITRAN	K	T	SILLA FIJA DE METAL	746481870203	16/04/2015	B	ACTIVO
455	SEDE CENTRAL - OSITRAN	K	T	SILLA FIJA DE METAL	746481870204	16/04/2015	B	ACTIVO
456	SEDE CENTRAL - OSITRAN	K	T	SILLA FIJA DE METAL	746481870205	16/04/2015	B	ACTIVO
457	SEDE CENTRAL - OSITRAN	K	T	SILLA FIJA DE METAL	746481870206	16/04/2015	B	ACTIVO
458	SEDE CENTRAL - OSITRAN	K	T	SILLA FIJA DE METAL	746481870207	16/04/2015	B	ACTIVO
459	SEDE CENTRAL - OSITRAN	K	T	SILLA FIJA DE METAL	746481870208	16/04/2015	B	ACTIVO
460	SEDE CENTRAL - OSITRAN	K	T	SILLA FIJA DE METAL	746481870209	16/04/2015	B	ACTIVO
461	SEDE CENTRAL - OSITRAN	K	T	SILLA FIJA DE METAL	746481870210	16/04/2015	B	ACTIVO
462	SEDE CENTRAL - OSITRAN	K	T	SILLA FIJA DE METAL	746481870211	16/04/2015	B	ACTIVO
463	SEDE CENTRAL - OSITRAN	K	T	SILLA FIJA DE METAL	746481870212	16/04/2015	B	ACTIVO
464	SEDE CENTRAL - OSITRAN	K	T	SILLA FIJA DE METAL	746481870213	16/04/2015	B	ACTIVO
465	SEDE CENTRAL - OSITRAN	K	T	SILLA FIJA DE METAL	746481870214	16/04/2015	B	ACTIVO
466	SEDE CENTRAL - OSITRAN	K	T	SILLA FIJA DE METAL	746481870215	16/04/2015	B	ACTIVO
467	SEDE CENTRAL - OSITRAN	K	T	SILLA FIJA DE METAL	746481870216	16/04/2015	B	ACTIVO
468	SEDE CENTRAL - OSITRAN	K	T	SILLA FIJA DE METAL	746481870217	16/04/2015	B	ACTIVO
469	SEDE CENTRAL - OSITRAN	K	T	SILLA FIJA DE METAL	746481870218	16/04/2015	B	ACTIVO
470	SEDE CENTRAL - OSITRAN	K	T	SILLA FIJA DE METAL	746481870219	16/04/2015	B	ACTIVO
471	SEDE CENTRAL - OSITRAN	K	T	SILLA FIJA DE METAL	746481870220	16/04/2015	B	ACTIVO
472	SEDE CENTRAL - OSITRAN	K	T	SILLA FIJA DE METAL	746481870221	16/04/2015	B	ACTIVO
473	SEDE CENTRAL - OSITRAN	K	T	SILLA FIJA DE METAL	746481870222	16/04/2015	B	ACTIVO
474	SEDE CENTRAL - OSITRAN	K	T	SILLA FIJA DE METAL	746481870223	16/04/2015	B	ACTIVO
475	SEDE CENTRAL - OSITRAN	K	T	SILLA FIJA DE METAL	746481870224	16/04/2015	B	ACTIVO
476	SEDE CENTRAL - OSITRAN	K	T	SILLA FIJA DE METAL	746481870225	16/04/2015	B	ACTIVO
477	SEDE CENTRAL - OSITRAN	K	T	SILLA FIJA DE METAL	746481870226	16/04/2015	B	ACTIVO
478	SEDE CENTRAL - OSITRAN	K	T	SILLA FIJA DE METAL	746481870227	16/04/2015	B	ACTIVO
479	SEDE CENTRAL - OSITRAN	K	T	SILLA FIJA DE METAL	746481870228	16/04/2015	B	ACTIVO

480	SEDE CENTRAL - OSITRAN	K	T	SILLA FIJA DE METAL	746481870229	16/04/2015	B	ACTIVO
481	SEDE CENTRAL - OSITRAN	K	T	SILLA FIJA DE METAL	746481870230	16/04/2015	B	ACTIVO
482	SEDE CENTRAL - OSITRAN	K	T	SILLA FIJA DE METAL	746481870231	16/04/2015	B	ACTIVO
483	SEDE CENTRAL - OSITRAN	K	T	SILLA FIJA DE METAL	746481870232	16/04/2015	B	ACTIVO
484	SEDE CENTRAL - OSITRAN	K	T	SILLA FIJA DE METAL	746481870233	16/04/2015	B	ACTIVO
485	SEDE CENTRAL - OSITRAN	K	T	SILLA FIJA DE METAL	746481870337	18/11/2015	B	ACTIVO
486	SEDE CENTRAL - OSITRAN	K	T	SILLA FIJA DE METAL	746481870338	18/11/2015	B	ACTIVO
487	SEDE CENTRAL - OSITRAN	K	T	SILLA FIJA DE METAL	746481870339	18/11/2015	B	ACTIVO
488	SEDE CENTRAL - OSITRAN	K	T	SILLA FIJA DE METAL	746481870340	18/11/2015	B	ACTIVO
489	SEDE CENTRAL - OSITRAN	K	T	SILLA FIJA DE METAL	746481870341	18/11/2015	B	ACTIVO
490	SEDE CENTRAL - OSITRAN	K	T	SILLA FIJA DE METAL	746481870342	18/11/2015	B	ACTIVO
491	SEDE CENTRAL - OSITRAN	K	T	SILLA GIRATORIA DE METAL	746483900184	29/05/2015	R	ACTIVO
492	SEDE CENTRAL - OSITRAN	K	T	SILLA GIRATORIA DE METAL	746483900185	29/05/2015	B	ACTIVO
493	SEDE CENTRAL - OSITRAN	K	T	SILLA GIRATORIA DE METAL	746483900186	29/05/2015	B	ACTIVO
494	SEDE CENTRAL - OSITRAN	K	T	SILLA GIRATORIA DE METAL	746483900187	29/05/2015	R	ACTIVO
495	SEDE CENTRAL - OSITRAN	K	T	SILLA GIRATORIA DE METAL	746483900188	29/05/2015	B	ACTIVO
496	SEDE CENTRAL - OSITRAN	K	T	SILLA GIRATORIA DE METAL	746483900189	29/05/2015	B	ACTIVO
497	SEDE CENTRAL - OSITRAN	K	T	SILLA GIRATORIA DE METAL	746483900190	29/05/2015	B	ACTIVO
498	SEDE CENTRAL - OSITRAN	K	T	SILLA GIRATORIA DE METAL	746483900191	29/05/2015	R	ACTIVO
499	SEDE CENTRAL - OSITRAN	K	T	SILLA GIRATORIA DE METAL	746483900192	29/05/2015	B	ACTIVO
500	SEDE CENTRAL - OSITRAN	K	T	SILLA GIRATORIA DE METAL	746483900193	29/05/2015	B	ACTIVO
501	SEDE CENTRAL - OSITRAN	K	T	SILLA GIRATORIA DE METAL	746483900196	29/05/2015	R	ACTIVO
502	SEDE CENTRAL - OSITRAN	K	T	SILLA GIRATORIA DE METAL	746483900197	29/05/2015	R	ACTIVO
503	SEDE CENTRAL - OSITRAN	K	T	SILLA GIRATORIA DE METAL	746483900198	29/05/2015	R	ACTIVO
504	SEDE CENTRAL - OSITRAN	K	T	SILLA GIRATORIA DE METAL	746483900199	29/05/2015	R	ACTIVO
505	SEDE CENTRAL - OSITRAN	K	T	SILLA GIRATORIA DE METAL	746483900200	29/05/2015	B	ACTIVO
506	SEDE CENTRAL - OSITRAN	K	T	SILLA GIRATORIA DE METAL	746483900201	29/05/2015	R	ACTIVO
507	SEDE CENTRAL - OSITRAN	K	T	SILLA GIRATORIA DE METAL	746483900202	29/05/2015	B	ACTIVO
508	SEDE CENTRAL - OSITRAN	K	T	SILLA GIRATORIA DE METAL	746483900203	29/05/2015	R	ACTIVO
509	SEDE CENTRAL - OSITRAN	K	T	SILLA GIRATORIA DE METAL	746483900204	29/05/2015	B	ACTIVO
510	SEDE CENTRAL - OSITRAN	K	T	SILLA GIRATORIA DE METAL	746483900205	29/05/2015	B	ACTIVO
511	SEDE CENTRAL - OSITRAN	K	T	SILLA GIRATORIA DE METAL	746483900206	29/05/2015	B	ACTIVO
512	SEDE CENTRAL - OSITRAN	K	T	SILLA GIRATORIA DE METAL	746483900207	29/05/2015	R	ACTIVO
513	SEDE CENTRAL - OSITRAN	K	T	SILLA GIRATORIA DE METAL	746483900208	29/05/2015	R	ACTIVO
514	SEDE CENTRAL - OSITRAN	K	T	SILLA GIRATORIA DE METAL	746483900209	29/05/2015	R	ACTIVO
515	SEDE CENTRAL - OSITRAN	K	T	SILLA GIRATORIA DE METAL	746483900210	29/05/2015	B	ACTIVO
516	SEDE CENTRAL - OSITRAN	K	T	SILLA GIRATORIA DE METAL	746483900211	29/05/2015	B	ACTIVO
517	SEDE CENTRAL - OSITRAN	K	T	SILLA GIRATORIA DE METAL	746483900212	29/05/2015	R	ACTIVO
518	SEDE CENTRAL - OSITRAN	K	T	SILLA GIRATORIA DE METAL	746483900213	29/05/2015	B	ACTIVO
519	SEDE CENTRAL - OSITRAN	K	T	SILLA GIRATORIA DE METAL	746483900215	29/05/2015	R	ACTIVO
520	SEDE CENTRAL - OSITRAN	K	T	SILLA GIRATORIA DE METAL	746483900216	29/05/2015	B	ACTIVO
521	SEDE CENTRAL - OSITRAN	K	T	SILLA GIRATORIA DE METAL	746483900217	29/05/2015	B	ACTIVO
522	SEDE CENTRAL - OSITRAN	K	T	SILLA GIRATORIA DE METAL	746483900219	29/05/2015	B	ACTIVO
523	SEDE CENTRAL - OSITRAN	K	T	SILLA GIRATORIA DE METAL	746483900220	29/05/2015	R	ACTIVO
524	SEDE CENTRAL - OSITRAN	K	T	SILLA GIRATORIA DE METAL	746483900221	29/05/2015	R	ACTIVO
525	SEDE CENTRAL - OSITRAN	K	T	SILLA GIRATORIA DE METAL	746483900223	29/05/2015	B	ACTIVO
526	SEDE CENTRAL - OSITRAN	K	T	SILLA GIRATORIA DE METAL	746483900224	29/05/2015	R	ACTIVO
527	SEDE CENTRAL - OSITRAN	K	T	SILLA GIRATORIA DE METAL	746483900225	29/05/2015	B	ACTIVO
528	SEDE CENTRAL - OSITRAN	K	T	SILLA GIRATORIA DE METAL	746483900226	29/05/2015	B	ACTIVO
529	SEDE CENTRAL - OSITRAN	K	T	SILLA GIRATORIA DE METAL	746483900227	29/05/2015	R	ACTIVO
530	SEDE CENTRAL - OSITRAN	K	T	SILLA GIRATORIA DE METAL	746483900228	29/05/2015	R	ACTIVO
531	SEDE CENTRAL - OSITRAN	K	T	SILLA GIRATORIA DE METAL	746483900229	29/05/2015	B	ACTIVO
532	SEDE CENTRAL - OSITRAN	K	T	SILLA GIRATORIA DE METAL	746483900230	29/05/2015	B	ACTIVO
533	SEDE CENTRAL - OSITRAN	K	T	SILLA GIRATORIA DE METAL	746483900231	29/05/2015	R	ACTIVO
534	SEDE CENTRAL - OSITRAN	K	T	SILLA GIRATORIA DE METAL	746483900232	29/05/2015	B	ACTIVO
535	SEDE CENTRAL - OSITRAN	K	T	SILLA GIRATORIA DE METAL	746483900233	29/05/2015	B	ACTIVO
536	SEDE CENTRAL - OSITRAN	K	T	SILLA GIRATORIA DE METAL	746483900234	29/05/2015	R	ACTIVO
537	SEDE CENTRAL - OSITRAN	K	T	SILLA GIRATORIA DE METAL	746483900235	29/05/2015	R	ACTIVO
538	SEDE CENTRAL - OSITRAN	K	T	SILLA GIRATORIA DE METAL	746483900236	29/05/2015	R	ACTIVO
539	SEDE CENTRAL - OSITRAN	K	T	SILLA GIRATORIA DE METAL	746483900237	29/05/2015	R	ACTIVO
540	SEDE CENTRAL - OSITRAN	K	T	SILLA GIRATORIA DE METAL	746483900238	29/05/2015	R	ACTIVO
541	SEDE CENTRAL - OSITRAN	K	T	SILLA GIRATORIA DE METAL	746483900239	29/05/2015	B	ACTIVO
542	SEDE CENTRAL - OSITRAN	K	T	SILLA GIRATORIA DE METAL	746483900240	29/05/2015	B	ACTIVO
543	SEDE CENTRAL - OSITRAN	K	T	SILLA GIRATORIA DE METAL	746483900242	29/05/2015	B	ACTIVO
544	SEDE CENTRAL - OSITRAN	K	T	SILLA GIRATORIA DE METAL	746483900243	29/05/2015	B	ACTIVO
545	SEDE CENTRAL - OSITRAN	K	T	SILLA GIRATORIA DE METAL	746483900244	29/05/2015	B	ACTIVO
546	SEDE CENTRAL - OSITRAN	K	T	SILLA GIRATORIA DE METAL	746483900245	29/05/2015	B	ACTIVO
547	SEDE CENTRAL - OSITRAN	K	T	SILLA GIRATORIA DE METAL	746483900246	29/05/2015	B	ACTIVO
548	SEDE CENTRAL - OSITRAN	K	T	SILLA GIRATORIA DE METAL	746483900247	29/05/2015	B	ACTIVO
549	SEDE CENTRAL - OSITRAN	K	T	SILLA GIRATORIA DE METAL	746483900248	29/05/2015	B	ACTIVO
550	SEDE CENTRAL - OSITRAN	K	T	SILLA GIRATORIA DE METAL	746483900249	29/05/2015	R	ACTIVO
551	SEDE CENTRAL - OSITRAN	K	T	SILLA GIRATORIA DE METAL	746483900250	29/05/2015	B	ACTIVO
552	SEDE CENTRAL - OSITRAN	K	T	SILLA GIRATORIA DE METAL	746483900251	29/05/2015	B	ACTIVO
553	SEDE CENTRAL - OSITRAN	K	T	SILLA GIRATORIA DE METAL	746483900252	29/05/2015	R	ACTIVO
554	SEDE CENTRAL - OSITRAN	K	T	SILLA GIRATORIA DE METAL	746483900253	29/05/2015	B	ACTIVO
555	SEDE CENTRAL - OSITRAN	K	T	SILLA GIRATORIA DE METAL	746483900254	29/05/2015	R	ACTIVO
556	SEDE CENTRAL - OSITRAN	K	T	SILLA GIRATORIA DE METAL	746483900255	29/05/2015	B	ACTIVO
557	SEDE CENTRAL - OSITRAN	K	T	SILLA GIRATORIA DE METAL	746483900257	29/05/2015	B	ACTIVO
558	SEDE CENTRAL - OSITRAN	K	T	SILLA GIRATORIA DE METAL	746483900258	29/05/2015	B	ACTIVO
559	SEDE CENTRAL - OSITRAN	K	T	SILLA GIRATORIA DE METAL	746483900259	29/05/2015	B	ACTIVO
560	SEDE CENTRAL - OSITRAN	K	T	SILLA GIRATORIA DE METAL	746483900262	29/05/2015	B	ACTIVO
561	SEDE CENTRAL - OSITRAN	K	T	SILLA GIRATORIA DE METAL	746483900263	29/05/2015	R	ACTIVO
562	SEDE CENTRAL - OSITRAN	K	T	SILLA GIRATORIA DE METAL	746483900264	29/05/2015	R	ACTIVO
563	SEDE CENTRAL - OSITRAN	K	T	SILLA GIRATORIA DE METAL	746483900265	29/05/2015	R	ACTIVO
564	SEDE CENTRAL - OSITRAN	K	T	SILLA GIRATORIA DE METAL	746483900266	29/05/2015	R	ACTIVO
565	SEDE CENTRAL - OSITRAN	K	T	SILLA GIRATORIA DE METAL	746483900267	29/05/2015	B	ACTIVO
566	SEDE CENTRAL - OSITRAN	K	T	SILLA GIRATORIA DE METAL	746483900268	29/05/2015	R	ACTIVO
567	SEDE CENTRAL - OSITRAN	K	T	SILLA GIRATORIA DE METAL	746483900269	29/05/2015	R	ACTIVO
568	SEDE CENTRAL - OSITRAN	K	T	SILLA GIRATORIA DE METAL	746483900270	29/05/2015	B	ACTIVO
569	SEDE CENTRAL - OSITRAN	K	T	SILLA GIRATORIA DE METAL	746483900271	29/05/2015	B	ACTIVO
570	SEDE CENTRAL - OSITRAN	K	T	SILLA GIRATORIA DE METAL	746483900272	29/05/2015	B	ACTIVO
571	SEDE CENTRAL - OSITRAN	K	T	SILLA GIRATORIA DE METAL	746483900273	29/05/2015	R	ACTIVO
572	SEDE CENTRAL - OSITRAN	K	T	SILLA GIRATORIA DE METAL	746483900274	29/05/2015	R	ACTIVO
573	SEDE CENTRAL - OSITRAN	K	T	SILLA GIRATORIA DE METAL	746483900275	29/05/2015	B	ACTIVO
574	SEDE CENTRAL - OSITRAN	K	T	SILLA GIRATORIA DE METAL	746483900276	29/05/2015	B	ACTIVO
575	SEDE CENTRAL - OSITRAN	K	T	SILLA GIRATORIA DE METAL	746483900277	29/05/2015	B	ACTIVO
576	SEDE CENTRAL - OSITRAN	K	T	SILLA GIRATORIA DE METAL	746483900278	29/05/2015	R	ACTIVO
577	SEDE CENTRAL - OSITRAN	K	T	SILLA GIRATORIA DE METAL	746483900279	29/05/2015	R	ACTIVO

578	SEDE CENTRAL - OSITRAN	K	T	SILLA GIRATORIA DE METAL	746483900280	29/05/2015	B	ACTIVO
579	SEDE CENTRAL - OSITRAN	K	T	SILLA GIRATORIA DE METAL	746483900282	29/05/2015	B	ACTIVO
580	SEDE CENTRAL - OSITRAN	K	T	SILLA GIRATORIA DE METAL	746483900283	29/05/2015	B	ACTIVO
581	SEDE CENTRAL - OSITRAN	K	T	SILLA GIRATORIA DE METAL	746483900284	29/05/2015	B	ACTIVO
582	SEDE CENTRAL - OSITRAN	K	T	SILLA GIRATORIA DE METAL	746483900285	7/05/2015	B	ACTIVO
583	SEDE CENTRAL - OSITRAN	K	T	SILLA GIRATORIA DE METAL	746483900286	7/05/2015	B	ACTIVO
584	SEDE CENTRAL - OSITRAN	K	T	SILLA GIRATORIA DE METAL	746483900287	7/05/2015	B	ACTIVO
585	SEDE CENTRAL - OSITRAN	K	T	SILLA GIRATORIA DE METAL	746483900288	7/05/2015	B	ACTIVO
586	SEDE CENTRAL - OSITRAN	K	T	SILLA GIRATORIA DE METAL	746483900289	7/05/2015	B	ACTIVO
587	SEDE CENTRAL - OSITRAN	K	T	SILLA GIRATORIA DE METAL	746483900290	7/05/2015	B	ACTIVO
588	SEDE CENTRAL - OSITRAN	K	T	SILLA GIRATORIA DE METAL	746483900291	28/08/2015	B	ACTIVO
589	SEDE CENTRAL - OSITRAN	K	T	SILLA GIRATORIA DE METAL	746483900292	28/08/2015	B	ACTIVO
590	SEDE CENTRAL - OSITRAN	K	T	SILLA GIRATORIA DE METAL	746483900293	28/08/2015	B	ACTIVO
591	SEDE CENTRAL - OSITRAN	K	T	SILLA GIRATORIA DE METAL	746483900294	28/08/2015	B	ACTIVO
592	SEDE CENTRAL - OSITRAN	K	T	SILLA GIRATORIA DE METAL	746483900295	28/08/2015	B	ACTIVO
593	SEDE CENTRAL - OSITRAN	K	T	SILLA GIRATORIA DE METAL	746483900296	28/08/2015	B	ACTIVO
594	SEDE CENTRAL - OSITRAN	K	T	SILLA GIRATORIA DE METAL	746483900297	28/08/2015	B	ACTIVO
595	SEDE CENTRAL - OSITRAN	K	T	SILLA GIRATORIA DE METAL	746483900298	28/08/2015	B	ACTIVO
596	SEDE CENTRAL - OSITRAN	K	T	SILLA GIRATORIA DE METAL	746483900299	28/08/2015	B	ACTIVO
597	SEDE CENTRAL - OSITRAN	K	T	SILLON FIJO DE METAL	746487970013	6/08/2015	B	ACTIVO
598	SEDE CENTRAL - OSITRAN	K	T	SILLON FIJO DE METAL	746487970014	6/08/2015	B	ACTIVO
599	SEDE CENTRAL - OSITRAN	K	T	SILLON GIRATORIO DE METAL	746489330021	26/04/2007	R	ACTIVO
600	SEDE CENTRAL - OSITRAN	K	T	SILLON GIRATORIO DE METAL	746489330022	26/04/2007	R	ACTIVO
601	SEDE CENTRAL - OSITRAN	K	T	SILLON GIRATORIO DE METAL	746489330225	31/07/2011	R	ACTIVO
602	SEDE CENTRAL - OSITRAN	K	T	SILLON GIRATORIO DE METAL	746489330240	4/11/2013	B	ACTIVO
603	SEDE CENTRAL - OSITRAN	K	T	SILLON GIRATORIO DE METAL	746489330241	5/11/2013	R	ACTIVO
604	SEDE CENTRAL - OSITRAN	K	T	SILLON GIRATORIO DE METAL	746489330244	27/12/2013	B	ACTIVO
605	SEDE CENTRAL - OSITRAN	K	T	SILLON GIRATORIO DE METAL	746489330245	3/04/2014	B	ACTIVO
606	SEDE CENTRAL - OSITRAN	K	T	SILLON GIRATORIO DE METAL	746489330246	10/05/2014	B	ACTIVO
607	SEDE CENTRAL - OSITRAN	K	T	SILLON GIRATORIO DE METAL	746489330248	16/06/2014	B	ACTIVO
608	SEDE CENTRAL - OSITRAN	K	T	SILLON GIRATORIO DE METAL	746489330249	7/07/2014	B	ACTIVO
609	SEDE CENTRAL - OSITRAN	K	T	SILLON GIRATORIO DE METAL	746489330250	7/07/2014	B	ACTIVO
610	SEDE CENTRAL - OSITRAN	K	T	SILLON GIRATORIO DE METAL	746489330251	7/07/2014	B	ACTIVO
611	SEDE CENTRAL - OSITRAN	K	T	SILLON GIRATORIO DE METAL	746489330252	7/07/2014	B	ACTIVO
612	SEDE CENTRAL - OSITRAN	K	T	SILLON GIRATORIO DE METAL	746489330254	7/07/2014	B	ACTIVO
613	SEDE CENTRAL - OSITRAN	K	T	SILLON GIRATORIO DE METAL	746489330255	7/07/2014	B	ACTIVO
614	SEDE CENTRAL - OSITRAN	K	T	SILLON GIRATORIO DE METAL	746489330259	29/12/2014	B	ACTIVO
615	SEDE CENTRAL - OSITRAN	K	T	SILLON GIRATORIO DE METAL	746489330261	26/02/2015	B	ACTIVO
616	SEDE CENTRAL - OSITRAN	K	T	SILLON GIRATORIO DE METAL	746489330262	13/04/2015	B	ACTIVO
617	SEDE CENTRAL - OSITRAN	K	T	SILLON GIRATORIO DE METAL	746489330263	13/04/2015	R	ACTIVO
618	SEDE CENTRAL - OSITRAN	K	T	SILLON GIRATORIO DE METAL	746489330265	13/04/2015	B	ACTIVO
619	SEDE CENTRAL - OSITRAN	K	T	SILLON GIRATORIO DE METAL	746489330266	13/04/2015	B	ACTIVO
620	SEDE CENTRAL - OSITRAN	K	T	SILLON GIRATORIO DE METAL	746489330267	13/04/2015	B	ACTIVO
621	SEDE CENTRAL - OSITRAN	K	T	SILLON GIRATORIO DE METAL	746489330268	13/04/2015	B	ACTIVO
622	SEDE CENTRAL - OSITRAN	K	T	SILLON GIRATORIO DE METAL	746489330269	13/04/2015	B	ACTIVO
623	SEDE CENTRAL - OSITRAN	K	T	SILLON GIRATORIO DE METAL	746489330270	13/04/2015	B	ACTIVO
624	SEDE CENTRAL - OSITRAN	K	T	SILLON GIRATORIO DE METAL	746489330271	13/04/2015	B	ACTIVO
625	SEDE CENTRAL - OSITRAN	K	T	SILLON GIRATORIO DE METAL	746489330272	13/04/2015	B	ACTIVO
626	SEDE CENTRAL - OSITRAN	K	T	SILLON GIRATORIO DE METAL	746489330273	13/04/2015	B	ACTIVO
627	SEDE CENTRAL - OSITRAN	K	T	SILLON GIRATORIO DE METAL	746489330274	13/04/2015	B	ACTIVO
628	SEDE CENTRAL - OSITRAN	K	T	SILLON GIRATORIO DE METAL	746489330275	13/04/2015	B	ACTIVO
629	SEDE CENTRAL - OSITRAN	K	T	SILLON GIRATORIO DE METAL	746489330276	13/04/2015	B	ACTIVO
630	SEDE CENTRAL - OSITRAN	K	T	SILLON GIRATORIO DE METAL	746489330277	13/04/2015	B	ACTIVO
631	SEDE CENTRAL - OSITRAN	K	T	SILLON GIRATORIO DE METAL	746489330278	13/04/2015	R	ACTIVO
632	SEDE CENTRAL - OSITRAN	K	T	SILLON GIRATORIO DE METAL	746489330280	7/05/2015	B	ACTIVO
633	SEDE CENTRAL - OSITRAN	K	T	SILLON GIRATORIO DE METAL	746489330281	23/06/2015	R	ACTIVO
634	SEDE CENTRAL - OSITRAN	K	T	SILLON GIRATORIO DE METAL	746489330283	23/06/2015	R	ACTIVO
635	SEDE CENTRAL - OSITRAN	K	T	SILLON GIRATORIO DE METAL	746489330284	23/06/2015	R	ACTIVO
636	SEDE CENTRAL - OSITRAN	K	T	SILLON GIRATORIO DE METAL	746489330286	23/06/2015	R	ACTIVO
637	SEDE CENTRAL - OSITRAN	K	T	SILLON GIRATORIO DE METAL	746489330288	23/06/2015	R	ACTIVO
638	SEDE CENTRAL - OSITRAN	K	T	SILLON GIRATORIO DE METAL	746489330290	23/06/2015	R	ACTIVO
639	SEDE CENTRAL - OSITRAN	K	T	SILLON GIRATORIO DE METAL	746489330291	6/11/2015	R	ACTIVO
640	SEDE CENTRAL - OSITRAN	K	T	SILLON GIRATORIO DE METAL	746489330292	6/11/2015	R	ACTIVO
641	SEDE CENTRAL - OSITRAN	K	T	SILLON GIRATORIO DE METAL	746489330293	6/11/2015	R	ACTIVO
642	SEDE CENTRAL - OSITRAN	K	T	SILLON GIRATORIO DE METAL	746489330294	6/11/2015	R	ACTIVO
643	OFICINA OSITRAN - APM	K	T	SILLON GIRATORIO DE METAL	746489330295	6/11/2015	B	ACTIVO
644	SEDE CENTRAL - OSITRAN	K	T	SILLON GIRATORIO DE METAL	746489330297	6/11/2015	R	ACTIVO
645	SEDE CENTRAL - OSITRAN	K	T	SILLON GIRATORIO DE METAL	746489330299	6/11/2015	R	ACTIVO
646	SEDE CENTRAL - OSITRAN	K	T	SILLON GIRATORIO DE METAL	746489330300	6/11/2015	R	ACTIVO
647	SEDE CENTRAL - OSITRAN	K	T	SILLON GIRATORIO DE METAL	746489330301	16/11/2015	B	ACTIVO
648	SEDE CENTRAL - OSITRAN	K	T	SILLON GIRATORIO DE METAL	746489330302	16/11/2015	B	ACTIVO
649	SEDE CENTRAL - OSITRAN	K	T	SILLON GIRATORIO DE METAL	746489330303	15/04/2016	B	ACTIVO
650	SEDE CENTRAL - OSITRAN	K	T	SILLON GIRATORIO DE METAL	746489330304	15/04/2016	B	ACTIVO
651	SEDE CENTRAL - OSITRAN	K	T	SILLON GIRATORIO DE METAL	746489330305	15/04/2016	B	ACTIVO
652	SEDE CENTRAL - OSITRAN	K	T	SILLON GIRATORIO DE METAL	746489330306	17/06/2016	B	ACTIVO
653	SEDE CENTRAL - OSITRAN	K	T	SILLON GIRATORIO DE METAL	746489330307	8/09/2016	B	ACTIVO
654	SEDE CENTRAL - OSITRAN	K	T	SILLON GIRATORIO DE METAL	746489330318	26/12/2019	N	ACTIVO
655	SEDE CENTRAL - OSITRAN	K	T	SOFA DE MADERA	746490010009	12/04/2007	R	ACTIVO
656	SEDE CENTRAL - OSITRAN	K	T	SOFA DE MADERA	746490010013	27/01/2014	B	ACTIVO
657	SEDE CENTRAL - OSITRAN	K	T	SOFA DE MADERA	746490010014	27/01/2014	B	ACTIVO
658	SEDE CENTRAL - OSITRAN	K	T	SOFA DE MADERA	746490010015	27/01/2014	B	ACTIVO
659	SEDE CENTRAL - OSITRAN	K	T	SOFA DE METAL	746490680001	16/06/2015	B	ACTIVO
660	SEDE CENTRAL - OSITRAN	K	T	SOFA DE METAL	746490680002	16/06/2015	B	ACTIVO
661	SEDE CENTRAL - OSITRAN	K	T	SOFA DE METAL	746490680003	6/08/2015	B	ACTIVO
662	SEDE CENTRAL - OSITRAN	K	T	SOFA DE METAL	746490680004	28/08/2015	B	ACTIVO
663	SEDE CENTRAL - OSITRAN	K	T	SOFA DE METAL	746490680005	24/11/2015	B	ACTIVO
664	SEDE CENTRAL - OSITRAN	K	T	SOFA DE METAL	746490680006	24/11/2015	B	ACTIVO
665	SEDE CENTRAL - OSITRAN	K	O	CAPTURADOR DE IMAGEN - SCANNER	740800500006	28/02/2011	R	ACTIVO
666	SEDE CENTRAL - OSITRAN	K	O	CAPTURADOR DE IMAGEN - SCANNER	740800500007	31/03/2011	R	ACTIVO
667	SEDE CENTRAL - OSITRAN	K	O	CAPTURADOR DE IMAGEN - SCANNER	740800500010	31/12/2011	R	ACTIVO
668	SEDE CENTRAL - OSITRAN	K	O	CAPTURADOR DE IMAGEN - SCANNER	740800500015	12/12/2014	B	ACTIVO
669	SEDE CENTRAL - OSITRAN	K	O	CAPTURADOR DE IMAGEN - SCANNER	740800500016	13/11/2015	B	ACTIVO
670	SEDE CENTRAL - OSITRAN	K	O	CAPTURADOR DE IMAGEN - SCANNER	740800500017	13/11/2015	B	ACTIVO
671	SEDE CENTRAL - OSITRAN	K	O	CAPTURADOR DE IMAGEN - SCANNER	740800500018	24/12/2015	B	ACTIVO
672	SEDE CENTRAL - OSITRAN	K	O	CAPTURADOR DE IMAGEN - SCANNER	740800500019	18/07/2016	B	ACTIVO
673	SEDE CENTRAL - OSITRAN	K	O	CAPTURADOR DE IMAGEN - SCANNER	740800500020	18/07/2016	B	ACTIVO
674	SEDE CENTRAL - OSITRAN	K	O	CAPTURADOR DE IMAGEN - SCANNER	740800500021	22/08/2016	B	ACTIVO
675	SEDE CENTRAL - OSITRAN	K	O	CAPTURADOR DE IMAGEN - SCANNER	740800500022	16/06/2017	B	ACTIVO

676	SEDE CENTRAL - OSITRAN	K	O	CAPTURADOR DE IMAGEN - SCANNER	740800500023	29/12/2017	B	ACTIVO
677	SEDE CENTRAL - OSITRAN	K	O	CAPTURADOR DE IMAGEN - SCANNER	740800500024	29/12/2017	B	ACTIVO
678	SEDE CENTRAL - OSITRAN	K	O	CAPTURADOR DE IMAGEN - SCANNER	740800500025	28/12/2017	B	ACTIVO
679	SEDE CENTRAL - OSITRAN	K	O	CAPTURADOR DE IMAGEN - SCANNER	740800500026	28/12/2017	B	ACTIVO
680	SEDE CENTRAL - OSITRAN	K	O	CAPTURADOR DE IMAGEN - SCANNER	740800500027	19/12/2017	B	ACTIVO
681	SEDE CENTRAL - OSITRAN	K	O	CAPTURADOR DE IMAGEN - SCANNER	740800500028	19/12/2017	B	ACTIVO
682	SEDE CENTRAL - OSITRAN	K	O	CAPTURADOR DE IMAGEN - SCANNER	740800500029	11/12/2018	B	ACTIVO
683	SEDE CENTRAL - OSITRAN	K	O	CAPTURADOR DE IMAGEN - SCANNER	740800500030	11/12/2018	B	ACTIVO
684	SEDE CENTRAL - OSITRAN	K	O	CAPTURADOR DE IMAGEN - SCANNER	740800500031	11/12/2018	B	ACTIVO
685	SEDE CENTRAL - OSITRAN	K	O	CAPTURADOR DE IMAGEN - SCANNER	740800500032	11/12/2018	B	ACTIVO
686	SEDE CENTRAL - OSITRAN	K	O	CAPTURADOR DE IMAGEN - SCANNER	740800500033	9/04/2019	N	ACTIVO
687	SEDE CENTRAL - OSITRAN	K	O	CAPTURADOR DE IMAGEN - SCANNER	740800500034	26/12/2019	N	ACTIVO
688	SEDE CENTRAL - OSITRAN	K	O	COMPUTADORA PERSONAL PORTATIL	740805000027	14/10/2010	B	ACTIVO
689	SEDE CENTRAL - OSITRAN	K	O	COMPUTADORA PERSONAL PORTATIL	740805000036	30/09/2011	R	ACTIVO
690	SEDE CENTRAL - OSITRAN	K	O	COMPUTADORA PERSONAL PORTATIL	740805000038	31/12/2011	R	ACTIVO
691	OFICINA DESCONCENTRADA DE OSITRA	K	O	COMPUTADORA PERSONAL PORTATIL	740805000044	5/08/2013	B	ACTIVO
692	SEDE CENTRAL - OSITRAN	K	O	COMPUTADORA PERSONAL PORTATIL	740805000046	5/08/2013	B	ACTIVO
693	SEDE CENTRAL - OSITRAN	K	O	COMPUTADORA PERSONAL PORTATIL	740805000049	9/12/2013	B	ACTIVO
694	SEDE CENTRAL - OSITRAN	K	O	COMPUTADORA PERSONAL PORTATIL	740805000054	28/01/2014	R	ACTIVO
695	SEDE CENTRAL - OSITRAN	K	O	COMPUTADORA PERSONAL PORTATIL	740805000056	28/01/2014	R	ACTIVO
696	SEDE CENTRAL - OSITRAN	K	O	COMPUTADORA PERSONAL PORTATIL	740805000057	28/01/2014	R	ACTIVO
697	SEDE CENTRAL - OSITRAN	K	O	COMPUTADORA PERSONAL PORTATIL	740805000058	28/01/2014	B	ACTIVO
698	SEDE CENTRAL - OSITRAN	K	O	COMPUTADORA PERSONAL PORTATIL	740805000059	28/01/2014	R	ACTIVO
699	SEDE CENTRAL - OSITRAN	K	O	COMPUTADORA PERSONAL PORTATIL	740805000061	28/01/2014	B	ACTIVO
700	SEDE CENTRAL - OSITRAN	K	O	COMPUTADORA PERSONAL PORTATIL	740805000064	2/04/2014	B	ACTIVO
701	SEDE CENTRAL - OSITRAN	K	O	COMPUTADORA PERSONAL PORTATIL	740805000065	20/07/2015	B	ACTIVO
702	SEDE CENTRAL - OSITRAN	K	O	COMPUTADORA PERSONAL PORTATIL	740805000066	5/10/2015	B	ACTIVO
703	SEDE CENTRAL - OSITRAN	K	O	COMPUTADORA PERSONAL PORTATIL	740805000067	5/10/2015	R	ACTIVO
704	SEDE CENTRAL - OSITRAN	K	O	COMPUTADORA PERSONAL PORTATIL	740805000069	22/12/2015	B	ACTIVO
705	SEDE CENTRAL - OSITRAN	K	O	COMPUTADORA PERSONAL PORTATIL	740805000070	22/12/2015	B	ACTIVO
706	SEDE CENTRAL - OSITRAN	K	O	COMPUTADORA PERSONAL PORTATIL	740805000073	22/12/2015	B	ACTIVO
707	SEDE CENTRAL - OSITRAN	K	O	COMPUTADORA PERSONAL PORTATIL	740805000074	22/12/2015	B	ACTIVO
708	CENTRO DE ORIENTACION LINEA 1	K	O	COMPUTADORA PERSONAL PORTATIL	740805000075	16/05/2016	B	ACTIVO
709	SEDE CENTRAL - OSITRAN	K	O	COMPUTADORA PERSONAL PORTATIL	740805000076	28/11/2016	B	ACTIVO
710	SEDE CENTRAL - OSITRAN	K	O	COMPUTADORA PERSONAL PORTATIL	740805000077	8/05/2017	B	ACTIVO
711	SEDE CENTRAL - OSITRAN	K	O	COMPUTADORA PERSONAL PORTATIL	740805000078	27/09/2017	B	ACTIVO
712	SEDE CENTRAL - OSITRAN	K	O	COMPUTADORA PERSONAL PORTATIL	740805000079	11/12/2017	B	ACTIVO
713	SEDE CENTRAL - OSITRAN	K	O	COMPUTADORA PERSONAL PORTATIL	740805000080	11/12/2017	B	ACTIVO
714	SEDE CENTRAL - OSITRAN	K	O	COMPUTADORA PERSONAL PORTATIL	740805000081	11/12/2017	B	ACTIVO
715	SEDE CENTRAL - OSITRAN	K	O	COMPUTADORA PERSONAL PORTATIL	740805000082	11/12/2017	B	ACTIVO
716	SEDE CENTRAL - OSITRAN	K	O	COMPUTADORA PERSONAL PORTATIL	740805000083	11/12/2017	B	ACTIVO
717	SEDE CENTRAL - OSITRAN	K	O	COMPUTADORA PERSONAL PORTATIL	740805000085	28/12/2018	B	ACTIVO
718	SEDE CENTRAL - OSITRAN	K	O	COMPUTADORA PERSONAL PORTATIL	740805000086	28/12/2018	B	ACTIVO
719	SEDE CENTRAL - OSITRAN	K	O	COMPUTADORA PERSONAL PORTATIL	740805000087	28/12/2018	B	ACTIVO
720	SEDE CENTRAL - OSITRAN	K	O	COMPUTADORA PERSONAL PORTATIL	740805000088	28/12/2018	B	ACTIVO
721	SEDE CENTRAL - OSITRAN	K	O	COMPUTADORA PERSONAL PORTATIL	740805000089	28/12/2018	B	ACTIVO
722	SEDE CENTRAL - OSITRAN	K	O	COMPUTADORA PERSONAL PORTATIL	740805000090	28/12/2018	B	ACTIVO
723	SEDE CENTRAL - OSITRAN	K	O	COMPUTADORA PERSONAL PORTATIL	740805000091	28/12/2018	B	ACTIVO
724	SEDE CENTRAL - OSITRAN	K	O	COMPUTADORA PERSONAL PORTATIL	740805000092	28/12/2018	B	ACTIVO
725	SEDE CENTRAL - OSITRAN	K	O	COMPUTADORA PERSONAL PORTATIL	740805000093	28/12/2018	B	ACTIVO
726	SEDE CENTRAL - OSITRAN	K	O	COMPUTADORA PERSONAL PORTATIL	740805000094	28/12/2018	B	ACTIVO
727	SEDE CENTRAL - OSITRAN	K	O	COMPUTADORA PERSONAL PORTATIL	740805000095	28/12/2018	B	ACTIVO
728	SEDE CENTRAL - OSITRAN	K	O	COMPUTADORA PERSONAL PORTATIL	740805000096	28/12/2018	R	ACTIVO
729	SEDE CENTRAL - OSITRAN	K	O	COMPUTADORA PERSONAL PORTATIL	740805000097	28/12/2018	B	ACTIVO
730	SEDE CENTRAL - OSITRAN	K	O	COMPUTADORA PERSONAL PORTATIL	740805000098	28/12/2018	B	ACTIVO
731	SEDE CENTRAL - OSITRAN	K	O	COMPUTADORA PERSONAL PORTATIL	740805000099	28/12/2018	B	ACTIVO
732	SEDE CENTRAL - OSITRAN	K	O	COMPUTADORA PERSONAL PORTATIL	740805000100	28/12/2018	B	ACTIVO
733	SEDE CENTRAL - OSITRAN	K	O	COMPUTADORA PERSONAL PORTATIL	740805000101	28/12/2018	R	ACTIVO
734	SEDE CENTRAL - OSITRAN	K	O	COMPUTADORA PERSONAL PORTATIL	740805000102	28/12/2018	B	ACTIVO
735	SEDE CENTRAL - OSITRAN	K	O	COMPUTADORA PERSONAL PORTATIL	740805000103	28/12/2018	B	ACTIVO
736	SEDE CENTRAL - OSITRAN	K	O	COMPUTADORA PERSONAL PORTATIL	740805000104	28/12/2018	B	ACTIVO
737	SEDE CENTRAL - OSITRAN	K	O	COMPUTADORA PERSONAL PORTATIL	740805000105	28/12/2018	B	ACTIVO
738	SEDE CENTRAL - OSITRAN	K	O	COMPUTADORA PERSONAL PORTATIL	740805000106	28/12/2018	B	ACTIVO
739	SEDE CENTRAL - OSITRAN	K	O	COMPUTADORA PERSONAL PORTATIL	740805000107	19/12/2019	N	ACTIVO
740	SEDE CENTRAL - OSITRAN	K	O	COMPUTADORA PERSONAL PORTATIL	740805000108	19/12/2019	N	ACTIVO
741	SEDE CENTRAL - OSITRAN	K	O	COMPUTADORA PERSONAL PORTATIL	740805000109	19/12/2019	N	ACTIVO
742	SEDE CENTRAL - OSITRAN	K	O	COMPUTADORA PERSONAL PORTATIL	740805000110	19/12/2019	N	ACTIVO
743	TERMINAL PORTUARIO YURIMAGUAS	K	O	COMPUTADORA PERSONAL PORTATIL	740805000111	19/12/2019	N	ACTIVO
744	SEDE CENTRAL - OSITRAN	K	O	COMPUTADORA PERSONAL PORTATIL	740805000112	19/12/2019	N	ACTIVO
745	SEDE CENTRAL - OSITRAN	K	O	COMPUTADORA PERSONAL PORTATIL	740805000113	19/12/2019	N	ACTIVO
746	SEDE CENTRAL - OSITRAN	K	O	COMPUTADORA PERSONAL PORTATIL	740805000114	19/12/2019	N	ACTIVO
747	SEDE CENTRAL - OSITRAN	K	O	COMPUTADORA PERSONAL PORTATIL	740805000115	19/12/2019	N	ACTIVO
748	CENTRO DE ORIENTACION LINEA 1	K	O	COMPUTADORA PERSONAL PORTATIL	740805000116	19/12/2019	N	ACTIVO
749	OFICINA OSITRAN - APM	K	O	COMPUTADORA PERSONAL PORTATIL	740805000117	19/12/2019	N	ACTIVO
750	SEDE CENTRAL - OSITRAN	K	O	COMPUTADORA PERSONAL PORTATIL	740805000118	19/12/2019	R	ACTIVO
751	SEDE CENTRAL - OSITRAN	K	O	COMPUTADORA PERSONAL PORTATIL	740805000119	19/12/2019	N	ACTIVO
752	SEDE CENTRAL - OSITRAN	K	O	COMPUTADORA PERSONAL PORTATIL	740805000120	19/12/2019	N	ACTIVO
753	SEDE CENTRAL - OSITRAN	K	O	COMPUTADORA PERSONAL PORTATIL	740805000121	19/12/2019	N	ACTIVO
754	SEDE CENTRAL - OSITRAN	K	O	COMPUTADORA PERSONAL PORTATIL	740805000122	19/12/2019	N	ACTIVO
755	SEDE CENTRAL - OSITRAN	K	O	COMPUTADORA PERSONAL PORTATIL	740805000123	19/12/2019	N	ACTIVO
756	SEDE CENTRAL - OSITRAN	K	O	COMPUTADORA PERSONAL PORTATIL	740805000124	19/12/2019	N	ACTIVO
757	SEDE CENTRAL - OSITRAN	K	O	COMPUTADORA PERSONAL PORTATIL	740805000125	19/12/2019	N	ACTIVO
758	SEDE CENTRAL - OSITRAN	K	O	COMPUTADORA PERSONAL PORTATIL	740805000126	19/12/2019	N	ACTIVO
759	SEDE CENTRAL - OSITRAN	K	O	COMPUTADORA PERSONAL PORTATIL	740805000127	19/12/2019	N	ACTIVO
760	SEDE CENTRAL - OSITRAN	K	O	COMPUTADORA PERSONAL PORTATIL	740805000128	19/12/2019	N	ACTIVO
761	SEDE CENTRAL - OSITRAN	K	O	COMPUTADORA PERSONAL PORTATIL	740805000129	19/12/2019	N	ACTIVO
762	SEDE CENTRAL - OSITRAN	K	O	COMPUTADORA PERSONAL PORTATIL	740805000130	19/12/2019	N	ACTIVO
763	SEDE CENTRAL - OSITRAN	K	O	COMPUTADORA PERSONAL PORTATIL	740805000131	19/12/2019	N	ACTIVO
764	TERMINAL PORTUARIO SALAVERRY	K	O	COMPUTADORA PERSONAL PORTATIL	740805000132	19/12/2019	N	ACTIVO
765	SEDE CENTRAL - OSITRAN	K	O	COMPUTADORA PERSONAL PORTATIL	740805000133	19/12/2019	N	ACTIVO
766	SEDE CENTRAL - OSITRAN	K	O	COMPUTADORA PERSONAL PORTATIL	740805000134	19/12/2019	N	ACTIVO
767	SEDE CENTRAL - OSITRAN	K	O	COMPUTADORA PERSONAL PORTATIL	740805000135	19/12/2019	B	ACTIVO
768	SEDE CENTRAL - OSITRAN	K	O	COMPUTADORA PERSONAL PORTATIL	740805000136	19/12/2019	N	ACTIVO
769	SEDE CENTRAL - OSITRAN	K	O	COMPUTADORA PERSONAL PORTATIL	740805000137	19/12/2019	N	ACTIVO
770	SEDE CENTRAL - OSITRAN	K	O	COMPUTADORA PERSONAL PORTATIL	740805000138	19/12/2019	N	ACTIVO
771	SEDE CENTRAL - OSITRAN	K	O	COMPUTADORA PERSONAL PORTATIL	740805000139	19/12/2019	N	ACTIVO
772	SEDE CENTRAL - OSITRAN	K	O	COMPUTADORA PERSONAL PORTATIL	740805000140	17/06/2021	N	ACTIVO
773	SEDE CENTRAL - OSITRAN	K	O	COMPUTADORA PERSONAL PORTATIL	740805000141	17/06/2021	N	ACTIVO

774	SEDE CENTRAL - OSITRAN	K	O	COMPUTADORA PERSONAL PORTATIL	740805000142	17/06/2021	N	ACTIVO
775	SEDE CENTRAL - OSITRAN	K	O	COMPUTADORA PERSONAL PORTATIL	740805000143	17/06/2021	N	ACTIVO
776	SEDE CENTRAL - OSITRAN	K	O	COMPUTADORA PERSONAL PORTATIL	740805000144	17/06/2021	N	ACTIVO
777	SEDE CENTRAL - OSITRAN	K	O	COMPUTADORA PERSONAL PORTATIL	740805000145	17/06/2021	N	ACTIVO
778	SEDE CENTRAL - OSITRAN	K	O	COMPUTADORA PERSONAL PORTATIL	740805000146	17/06/2021	N	ACTIVO
779	SEDE CENTRAL - OSITRAN	K	O	COMPUTADORA PERSONAL PORTATIL	740805000147	17/06/2021	N	ACTIVO
780	SEDE CENTRAL - OSITRAN	K	O	COMPUTADORA PERSONAL PORTATIL	740805000148	17/06/2021	N	ACTIVO
781	SEDE CENTRAL - OSITRAN	K	O	COMPUTADORA PERSONAL PORTATIL	740805000149	17/06/2021	N	ACTIVO
782	SEDE CENTRAL - OSITRAN	K	O	COMPUTADORA PERSONAL PORTATIL	740805000150	17/06/2021	N	ACTIVO
783	SEDE CENTRAL - OSITRAN	K	O	COMPUTADORA PERSONAL PORTATIL	740805000151	17/06/2021	N	ACTIVO
784	SEDE CENTRAL - OSITRAN	K	O	COMPUTADORA PERSONAL PORTATIL	740805000152	17/06/2021	N	ACTIVO
785	SEDE CENTRAL - OSITRAN	K	O	COMPUTADORA PERSONAL PORTATIL	740805000153	17/06/2021	N	ACTIVO
786	SEDE CENTRAL - OSITRAN	K	O	COMPUTADORA PERSONAL PORTATIL	740805000154	17/06/2021	N	ACTIVO
787	SEDE CENTRAL - OSITRAN	K	O	COMPUTADORA PERSONAL PORTATIL	740805000155	17/06/2021	N	ACTIVO
788	SEDE CENTRAL - OSITRAN	K	O	COMPUTADORA PERSONAL PORTATIL	740805000156	17/06/2021	N	ACTIVO
789	SEDE CENTRAL - OSITRAN	K	O	COMPUTADORA PERSONAL PORTATIL	740805000157	17/06/2021	N	ACTIVO
790	SEDE CENTRAL - OSITRAN	K	O	COMPUTADORA PERSONAL PORTATIL	740805000158	17/06/2021	N	ACTIVO
791	SEDE CENTRAL - OSITRAN	K	O	COMPUTADORA PERSONAL PORTATIL	740805000159	17/06/2021	N	ACTIVO
792	SEDE CENTRAL - OSITRAN	K	O	COMPUTADORA PERSONAL PORTATIL	740805000160	17/06/2021	N	ACTIVO
793	SEDE CENTRAL - OSITRAN	K	O	COMPUTADORA PERSONAL PORTATIL	740805000161	17/06/2021	N	ACTIVO
794	SEDE CENTRAL - OSITRAN	K	O	COMPUTADORA PERSONAL PORTATIL	740805000162	17/06/2021	N	ACTIVO
795	SEDE CENTRAL - OSITRAN	K	O	COMPUTADORA PERSONAL PORTATIL	740805000163	17/06/2021	N	ACTIVO
796	SEDE CENTRAL - OSITRAN	K	O	COMPUTADORA PERSONAL PORTATIL	740805000164	17/06/2021	N	ACTIVO
797	SEDE CENTRAL - OSITRAN	K	O	COMPUTADORA PERSONAL PORTATIL	740805000165	17/06/2021	N	ACTIVO
798	SEDE CENTRAL - OSITRAN	K	O	COMPUTADORA PERSONAL PORTATIL	740805000166	10/12/2021	N	ACTIVO
799	SEDE CENTRAL - OSITRAN	K	O	COMPUTADORA PERSONAL PORTATIL	740805000167	10/12/2021	N	ACTIVO
800	SEDE CENTRAL - OSITRAN	K	O	COMPUTADORA PERSONAL PORTATIL	740805000168	10/12/2021	N	ACTIVO
801	SEDE CENTRAL - OSITRAN	K	O	COMPUTADORA PERSONAL PORTATIL	740805000169	10/12/2021	N	ACTIVO
802	SEDE CENTRAL - OSITRAN	K	O	COMPUTADORA PERSONAL PORTATIL	740805000170	10/12/2021	N	ACTIVO
803	SEDE CENTRAL - OSITRAN	K	O	COMPUTADORA PERSONAL PORTATIL	740805000171	10/12/2021	N	ACTIVO
804	SEDE CENTRAL - OSITRAN	K	O	COMPUTADORA PERSONAL PORTATIL	740805000172	10/12/2021	N	ACTIVO
805	SEDE CENTRAL - OSITRAN	K	O	COMPUTADORA PERSONAL PORTATIL	740805000173	10/12/2021	N	ACTIVO
806	SEDE CENTRAL - OSITRAN	K	O	COMPUTADORA PERSONAL PORTATIL	740805000174	10/12/2021	N	ACTIVO
807	SEDE CENTRAL - OSITRAN	K	O	COMPUTADORA PERSONAL PORTATIL	740805000175	10/12/2021	N	ACTIVO
808	SEDE CENTRAL - OSITRAN	K	O	COMPUTADORA PERSONAL PORTATIL	740805000176	10/12/2021	N	ACTIVO
809	SEDE CENTRAL - OSITRAN	K	O	COMPUTADORA PERSONAL PORTATIL	740805000177	10/12/2021	N	ACTIVO
810	SEDE CENTRAL - OSITRAN	K	O	COMPUTADORA PERSONAL PORTATIL	740805000178	10/12/2021	N	ACTIVO
811	SEDE CENTRAL - OSITRAN	K	O	COMPUTADORA PERSONAL PORTATIL	740805000179	10/12/2021	N	ACTIVO
812	SEDE CENTRAL - OSITRAN	K	O	COMPUTADORA PERSONAL PORTATIL	740805000180	10/12/2021	N	ACTIVO
813	SEDE CENTRAL - OSITRAN	K	O	COMPUTADORA PERSONAL PORTATIL	740805000181	10/12/2021	N	ACTIVO
814	SEDE CENTRAL - OSITRAN	K	O	COMPUTADORA PERSONAL PORTATIL	740805000182	10/12/2021	N	ACTIVO
815	SEDE CENTRAL - OSITRAN	K	O	COMPUTADORA PERSONAL PORTATIL	740805000183	10/12/2021	N	ACTIVO
816	SEDE CENTRAL - OSITRAN	K	O	CONSOLA MULTIPLEXOR KVM	740815400002	27/12/2017	B	ACTIVO
817	SEDE CENTRAL - OSITRAN	K	O	DISCO DURO EXTERNO	740818500002	24/01/2012	R	ACTIVO
818	SEDE CENTRAL - OSITRAN	K	O	DISCO DURO EXTERNO	740818500005	20/12/2012	R	ACTIVO
819	SEDE CENTRAL - OSITRAN	K	O	DISCO DURO EXTERNO	740818500008	11/11/2013	B	ACTIVO
820	SEDE CENTRAL - OSITRAN	K	O	DISCO DURO EXTERNO	740818500009	11/11/2013	B	ACTIVO
821	SEDE CENTRAL - OSITRAN	K	O	DISCO DURO EXTERNO	740818500011	11/11/2013	B	ACTIVO
822	SEDE CENTRAL - OSITRAN	K	O	DISCO DURO EXTERNO	740818500012	11/11/2013	B	ACTIVO
823	SEDE CENTRAL - OSITRAN	K	O	DISCO DURO EXTERNO	740818500013	11/11/2013	B	ACTIVO
824	SEDE CENTRAL - OSITRAN	K	O	DISCO DURO EXTERNO	740818500014	11/11/2013	B	ACTIVO
825	SEDE CENTRAL - OSITRAN	K	O	DISCO DURO EXTERNO	740818500015	11/11/2013	B	ACTIVO
826	SEDE CENTRAL - OSITRAN	K	O	DISCO DURO EXTERNO	740818500016	11/11/2013	B	ACTIVO
827	SEDE CENTRAL - OSITRAN	K	O	DISCO DURO EXTERNO	740818500017	11/11/2013	B	ACTIVO
828	SEDE CENTRAL - OSITRAN	K	O	DISCO DURO EXTERNO	740818500018	11/11/2013	B	ACTIVO
829	SEDE CENTRAL - OSITRAN	K	O	DISCO DURO EXTERNO	740818500019	11/11/2013	B	ACTIVO
830	SEDE CENTRAL - OSITRAN	K	O	DISCO DURO EXTERNO	740818500020	11/11/2013	B	ACTIVO
831	SEDE CENTRAL - OSITRAN	K	O	DISCO DURO EXTERNO	740818500021	11/11/2013	B	ACTIVO
832	SEDE CENTRAL - OSITRAN	K	O	DISCO DURO EXTERNO	740818500022	11/11/2013	B	ACTIVO
833	SEDE CENTRAL - OSITRAN	K	O	DISCO DURO EXTERNO	740818500023	11/11/2013	B	ACTIVO
834	SEDE CENTRAL - OSITRAN	K	O	DISCO DURO EXTERNO	740818500024	11/11/2013	B	ACTIVO
835	OFICINA OSITRAN - APM	K	O	DISCO DURO EXTERNO	740818500025	11/11/2013	B	ACTIVO
836	SEDE CENTRAL - OSITRAN	K	O	DISCO DURO EXTERNO	740818500026	11/11/2013	B	ACTIVO
837	SEDE CENTRAL - OSITRAN	K	O	DISCO DURO EXTERNO	740818500027	11/11/2013	B	ACTIVO
838	SEDE CENTRAL - OSITRAN	K	O	EQUIPO DE CONTROL DE ACCESO	740825800001	26/04/2016	B	ACTIVO
839	SEDE CENTRAL - OSITRAN	K	O	EQUIPO DE CONTROL DE ACCESO	740825800002	26/04/2016	B	ACTIVO
840	SEDE CENTRAL - OSITRAN	K	O	EQUIPO DE CONTROL DE ACCESO	740825800003	26/04/2016	B	ACTIVO
841	SEDE CENTRAL - OSITRAN	K	O	EQUIPO DE CONTROL DE ACCESO	740825800004	13/02/2017	B	ACTIVO
842	SEDE CENTRAL - OSITRAN	K	O	EQUIPO DE CONTROL DE ACCESO BIOMETRICO	740826000003	27/12/2017	B	ACTIVO
843	SEDE CENTRAL - OSITRAN	K	O	IMPRESORA DE CODIGO DE BARRAS	740838750002	4/12/2013	B	ACTIVO
844	SEDE CENTRAL - OSITRAN	K	O	IMPRESORA LASER	740841000020	12/10/2010	R	ACTIVO
845	SEDE CENTRAL - OSITRAN	K	O	IMPRESORA MATRIZ DE PUNTO	740845500001	24/12/2014	R	ACTIVO
846	SEDE CENTRAL - OSITRAN	K	O	LECTORA DE CODIGO DE BARRAS	740863500002	24/11/2014	B	ACTIVO
847	SEDE CENTRAL - OSITRAN	K	O	LECTORA DE CODIGO DE BARRAS	740863500003	24/11/2014	B	ACTIVO
848	SEDE CENTRAL - OSITRAN	K	O	LECTORA DE CODIGO DE BARRAS	740863500004	26/02/2015	R	ACTIVO
849	SEDE CENTRAL - OSITRAN	K	O	LECTORA DE CODIGO DE BARRAS	740863500005	26/02/2015	B	ACTIVO
850	SEDE CENTRAL - OSITRAN	K	O	LECTORA DE TARJETA DE PROXIMIDAD	740870810001	26/04/2016	B	ACTIVO
851	SEDE CENTRAL - OSITRAN	K	O	LECTORA DE TARJETA DE PROXIMIDAD	740870810002	26/04/2016	B	ACTIVO
852	SEDE CENTRAL - OSITRAN	K	O	LECTORA DE TARJETA DE PROXIMIDAD	740870810003	26/04/2016	B	ACTIVO
853	SEDE CENTRAL - OSITRAN	K	O	LECTORA DE TARJETA DE PROXIMIDAD	740870810004	26/04/2016	B	ACTIVO
854	SEDE CENTRAL - OSITRAN	K	O	LECTORA DE TARJETA DE PROXIMIDAD	740870810005	26/04/2016	B	ACTIVO
855	SEDE CENTRAL - OSITRAN	K	O	LECTORA DE TARJETA DE PROXIMIDAD	740870810006	26/04/2016	B	ACTIVO
856	SEDE CENTRAL - OSITRAN	K	O	LECTORA DE TARJETA DE PROXIMIDAD	740870810007	26/04/2016	B	ACTIVO
857	SEDE CENTRAL - OSITRAN	K	O	LECTORA DE TARJETA DE PROXIMIDAD	740870810008	13/02/2017	B	ACTIVO
858	SEDE CENTRAL - OSITRAN	K	O	MONITOR CON PROCESADOR INTEGRADO	740878680001	27/12/2019	N	ACTIVO
859	SEDE CENTRAL - OSITRAN	K	O	MONITOR LED	740880370003	8/07/2013	B	ACTIVO
860	SEDE CENTRAL - OSITRAN	K	O	MONITOR LED	740880370007	8/07/2013	B	ACTIVO
861	SEDE CENTRAL - OSITRAN	K	O	MONITOR LED	740880370010	8/07/2013	R	ACTIVO
862	SEDE CENTRAL - OSITRAN	K	O	MONITOR LED	740880370015	8/07/2013	B	ACTIVO
863	SEDE CENTRAL - OSITRAN	K	O	MONITOR LED	740880370026	18/11/2013	B	ACTIVO
864	SEDE CENTRAL - OSITRAN	K	O	MONITOR LED	740880370027	18/11/2013	B	ACTIVO
865	SEDE CENTRAL - OSITRAN	K	O	MONITOR LED	740880370029	18/11/2013	B	ACTIVO
866	SEDE CENTRAL - OSITRAN	K	O	MONITOR LED	740880370035	18/11/2013	B	ACTIVO
867	SEDE CENTRAL - OSITRAN	K	O	MONITOR LED	740880370037	18/11/2013	B	ACTIVO
868	SEDE CENTRAL - OSITRAN	K	O	MONITOR LED	740880370048	18/11/2013	B	ACTIVO
869	SEDE CENTRAL - OSITRAN	K	O	MONITOR LED	740880370053	18/11/2013	B	ACTIVO
870	SEDE CENTRAL - OSITRAN	K	O	MONITOR LED	740880370058	18/11/2013	B	ACTIVO
871	SEDE CENTRAL - OSITRAN	K	O	MONITOR LED	740880370064	18/11/2013	B	ACTIVO

872	SEDE CENTRAL - OSITRAN	K	O	MONITOR LED	740880370067	27/12/2013	B	ACTIVO
873	SEDE CENTRAL - OSITRAN	K	O	MONITOR LED	740880370070	27/12/2013	B	ACTIVO
874	SEDE CENTRAL - OSITRAN	K	O	MONITOR LED	740880370073	27/12/2013	B	ACTIVO
875	SEDE CENTRAL - OSITRAN	K	O	MONITOR LED	740880370088	27/12/2013	B	ACTIVO
876	SEDE CENTRAL - OSITRAN	K	O	MONITOR LED	740880370090	27/12/2013	B	ACTIVO
877	SEDE CENTRAL - OSITRAN	K	O	MONITOR LED	740880370091	27/12/2013	B	ACTIVO
878	SEDE CENTRAL - OSITRAN	K	O	MONITOR LED	740880370092	27/12/2013	B	ACTIVO
879	SEDE CENTRAL - OSITRAN	K	O	MONITOR LED	740880370096	27/12/2013	B	ACTIVO
880	SEDE CENTRAL - OSITRAN	K	O	MONITOR LED	740880370099	27/12/2013	B	ACTIVO
881	SEDE CENTRAL - OSITRAN	K	O	MONITOR LED	740880370100	27/12/2013	B	ACTIVO
882	SEDE CENTRAL - OSITRAN	K	O	MONITOR LED	740880370102	27/12/2013	B	ACTIVO
883	SEDE CENTRAL - OSITRAN	K	O	MONITOR LED	740880370108	27/12/2013	R	ACTIVO
884	SEDE CENTRAL - OSITRAN	K	O	MONITOR LED	740880370110	27/12/2013	B	ACTIVO
885	SEDE CENTRAL - OSITRAN	K	O	MONITOR LED	740880370113	27/12/2013	B	ACTIVO
886	SEDE CENTRAL - OSITRAN	K	O	MONITOR LED	740880370116	27/12/2013	B	ACTIVO
887	SEDE CENTRAL - OSITRAN	K	O	MONITOR LED	740880370117	27/12/2013	B	ACTIVO
888	SEDE CENTRAL - OSITRAN	K	O	MONITOR LED	740880370135	20/08/2015	R	ACTIVO
889	SEDE CENTRAL - OSITRAN	K	O	MONITOR LED	740880370136	20/08/2015	B	ACTIVO
890	SEDE CENTRAL - OSITRAN	K	O	MONITOR LED	740880370137	20/08/2015	B	ACTIVO
891	SEDE CENTRAL - OSITRAN	K	O	MONITOR LED	740880370138	20/08/2015	B	ACTIVO
892	SEDE CENTRAL - OSITRAN	K	O	MONITOR LED	740880370139	20/08/2015	B	ACTIVO
893	SEDE CENTRAL - OSITRAN	K	O	MONITOR LED	740880370140	20/08/2015	B	ACTIVO
894	SEDE CENTRAL - OSITRAN	K	O	MONITOR LED	740880370141	20/08/2015	B	ACTIVO
895	SEDE CENTRAL - OSITRAN	K	O	MONITOR LED	740880370143	20/08/2015	B	ACTIVO
896	SEDE CENTRAL - OSITRAN	K	O	MONITOR LED	740880370144	20/08/2015	B	ACTIVO
897	SEDE CENTRAL - OSITRAN	K	O	MONITOR LED	740880370145	20/08/2015	B	ACTIVO
898	SEDE CENTRAL - OSITRAN	K	O	MONITOR LED	740880370146	20/08/2015	B	ACTIVO
899	SEDE CENTRAL - OSITRAN	K	O	MONITOR LED	740880370147	20/08/2015	B	ACTIVO
900	SEDE CENTRAL - OSITRAN	K	O	MONITOR LED	740880370148	20/08/2015	B	ACTIVO
901	SEDE CENTRAL - OSITRAN	K	O	MONITOR LED	740880370150	20/08/2015	B	ACTIVO
902	SEDE CENTRAL - OSITRAN	K	O	MONITOR LED	740880370152	20/08/2015	B	ACTIVO
903	SEDE CENTRAL - OSITRAN	K	O	MONITOR LED	740880370153	20/08/2015	B	ACTIVO
904	SEDE CENTRAL - OSITRAN	K	O	MONITOR LED	740880370154	20/08/2015	B	ACTIVO
905	SEDE CENTRAL - OSITRAN	K	O	MONITOR LED	740880370156	20/08/2015	B	ACTIVO
906	SEDE CENTRAL - OSITRAN	K	O	MONITOR LED	740880370157	20/08/2015	B	ACTIVO
907	SEDE CENTRAL - OSITRAN	K	O	MONITOR LED	740880370159	20/08/2015	B	ACTIVO
908	SEDE CENTRAL - OSITRAN	K	O	MONITOR LED	740880370160	20/08/2015	B	ACTIVO
909	SEDE CENTRAL - OSITRAN	K	O	MONITOR LED	740880370162	20/08/2015	B	ACTIVO
910	SEDE CENTRAL - OSITRAN	K	O	MONITOR LED	740880370163	20/08/2015	B	ACTIVO
911	SEDE CENTRAL - OSITRAN	K	O	MONITOR LED	740880370164	20/08/2015	B	ACTIVO
912	SEDE CENTRAL - OSITRAN	K	O	MONITOR LED	740880370165	20/08/2015	B	ACTIVO
913	SEDE CENTRAL - OSITRAN	K	O	MONITOR LED	740880370166	20/08/2015	B	ACTIVO
914	SEDE CENTRAL - OSITRAN	K	O	MONITOR LED	740880370167	20/08/2015	B	ACTIVO
915	SEDE CENTRAL - OSITRAN	K	O	MONITOR LED	740880370169	20/08/2015	B	ACTIVO
916	SEDE CENTRAL - OSITRAN	K	O	MONITOR LED	740880370170	20/08/2015	B	ACTIVO
917	SEDE CENTRAL - OSITRAN	K	O	MONITOR LED	740880370171	20/08/2015	B	ACTIVO
918	SEDE CENTRAL - OSITRAN	K	O	MONITOR LED	740880370172	20/08/2015	B	ACTIVO
919	SEDE CENTRAL - OSITRAN	K	O	MONITOR LED	740880370173	20/08/2015	B	ACTIVO
920	SEDE CENTRAL - OSITRAN	K	O	MONITOR LED	740880370175	20/08/2015	B	ACTIVO
921	SEDE CENTRAL - OSITRAN	K	O	MONITOR LED	740880370176	20/08/2015	B	ACTIVO
922	SEDE CENTRAL - OSITRAN	K	O	MONITOR LED	740880370178	20/08/2015	B	ACTIVO
923	SEDE CENTRAL - OSITRAN	K	O	MONITOR LED	740880370179	20/08/2015	B	ACTIVO
924	SEDE CENTRAL - OSITRAN	K	O	MONITOR LED	740880370180	20/08/2015	B	ACTIVO
925	SEDE CENTRAL - OSITRAN	K	O	MONITOR LED	740880370181	20/08/2015	B	ACTIVO
926	SEDE CENTRAL - OSITRAN	K	O	MONITOR LED	740880370182	20/08/2015	B	ACTIVO
927	SEDE CENTRAL - OSITRAN	K	O	MONITOR LED	740880370183	20/08/2015	B	ACTIVO
928	SEDE CENTRAL - OSITRAN	K	O	MONITOR LED	740880370184	20/08/2015	B	ACTIVO
929	SEDE CENTRAL - OSITRAN	K	O	MONITOR LED	740880370185	20/08/2015	B	ACTIVO
930	SEDE CENTRAL - OSITRAN	K	O	MONITOR LED	740880370187	20/08/2015	B	ACTIVO
931	SEDE CENTRAL - OSITRAN	K	O	MONITOR LED	740880370188	20/08/2015	B	ACTIVO
932	SEDE CENTRAL - OSITRAN	K	O	MONITOR LED	740880370189	20/08/2015	B	ACTIVO
933	SEDE CENTRAL - OSITRAN	K	O	MONITOR LED	740880370191	20/08/2015	B	ACTIVO
934	SEDE CENTRAL - OSITRAN	K	O	MONITOR LED	740880370192	20/08/2015	B	ACTIVO
935	SEDE CENTRAL - OSITRAN	K	O	MONITOR LED	740880370193	22/12/2015	B	ACTIVO
936	SEDE CENTRAL - OSITRAN	K	O	MONITOR LED	740880370194	22/12/2015	B	ACTIVO
937	SEDE CENTRAL - OSITRAN	K	O	MONITOR LED	740880370196	22/12/2015	B	ACTIVO
938	SEDE CENTRAL - OSITRAN	K	O	MONITOR LED	740880370197	22/12/2015	B	ACTIVO
939	SEDE CENTRAL - OSITRAN	K	O	MONITOR LED	740880370198	22/12/2015	B	ACTIVO
940	SEDE CENTRAL - OSITRAN	K	O	MONITOR LED	740880370199	22/12/2015	B	ACTIVO
941	SEDE CENTRAL - OSITRAN	K	O	MONITOR LED	740880370200	22/12/2015	B	ACTIVO
942	SEDE CENTRAL - OSITRAN	K	O	MONITOR LED	740880370201	22/12/2015	B	ACTIVO
943	SEDE CENTRAL - OSITRAN	K	O	MONITOR LED	740880370202	22/12/2015	B	ACTIVO
944	SEDE CENTRAL - OSITRAN	K	O	MONITOR LED	740880370203	22/12/2015	B	ACTIVO
945	SEDE CENTRAL - OSITRAN	K	O	MONITOR LED	740880370205	22/12/2015	B	ACTIVO
946	SEDE CENTRAL - OSITRAN	K	O	MONITOR LED	740880370206	22/12/2015	B	ACTIVO
947	SEDE CENTRAL - OSITRAN	K	O	MONITOR LED	740880370207	22/12/2015	M	ACTIVO
948	SEDE CENTRAL - OSITRAN	K	O	MONITOR LED	740880370208	22/12/2015	B	ACTIVO
949	SEDE CENTRAL - OSITRAN	K	O	MONITOR LED	740880370211	22/12/2015	B	ACTIVO
950	SEDE CENTRAL - OSITRAN	K	O	MONITOR LED	740880370212	22/12/2015	B	ACTIVO
951	SEDE CENTRAL - OSITRAN	K	O	MONITOR LED	740880370213	22/12/2015	B	ACTIVO
952	SEDE CENTRAL - OSITRAN	K	O	MONITOR LED	740880370215	22/12/2015	B	ACTIVO
953	SEDE CENTRAL - OSITRAN	K	O	MONITOR LED	740880370216	22/12/2015	B	ACTIVO
954	SEDE CENTRAL - OSITRAN	K	O	MONITOR LED	740880370217	22/12/2015	B	ACTIVO
955	SEDE CENTRAL - OSITRAN	K	O	MONITOR LED	740880370218	22/12/2015	B	ACTIVO
956	SEDE CENTRAL - OSITRAN	K	O	MONITOR LED	740880370219	22/12/2015	B	ACTIVO
957	SEDE CENTRAL - OSITRAN	K	O	MONITOR LED	740880370220	19/12/2017	B	ACTIVO
958	SEDE CENTRAL - OSITRAN	K	O	MONITOR LED	740880370221	19/12/2017	B	ACTIVO
959	SEDE CENTRAL - OSITRAN	K	O	MONITOR LED	740880370222	19/12/2017	B	ACTIVO
960	SEDE CENTRAL - OSITRAN	K	O	MONITOR LED	740880370223	19/12/2017	B	ACTIVO
961	SEDE CENTRAL - OSITRAN	K	O	MONITOR LED	740880370224	19/12/2017	B	ACTIVO
962	SEDE CENTRAL - OSITRAN	K	O	MONITOR LED	740880370225	19/12/2017	B	ACTIVO
963	SEDE CENTRAL - OSITRAN	K	O	MONITOR LED	740880370226	19/12/2017	B	ACTIVO
964	SEDE CENTRAL - OSITRAN	K	O	MONITOR LED	740880370227	19/12/2017	B	ACTIVO
965	SEDE CENTRAL - OSITRAN	K	O	MONITOR LED	740880370229	19/12/2017	B	ACTIVO
966	SEDE CENTRAL - OSITRAN	K	O	MONITOR LED	740880370230	19/12/2017	B	ACTIVO
967	SEDE CENTRAL - OSITRAN	K	O	MONITOR LED	740880370232	19/12/2017	B	ACTIVO
968	SEDE CENTRAL - OSITRAN	K	O	MONITOR LED	740880370233	19/12/2017	B	ACTIVO
969	SEDE CENTRAL - OSITRAN	K	O	MONITOR LED	740880370234	19/12/2017	B	ACTIVO

970	SEDE CENTRAL - OSITRAN	K	O	MONITOR LED	740880370235	19/12/2017	B	ACTIVO
971	SEDE CENTRAL - OSITRAN	K	O	MONITOR LED	740880370236	19/12/2017	B	ACTIVO
972	SEDE CENTRAL - OSITRAN	K	O	MONITOR LED	740880370237	19/12/2017	B	ACTIVO
973	SEDE CENTRAL - OSITRAN	K	O	MONITOR LED	740880370239	19/12/2017	B	ACTIVO
974	SEDE CENTRAL - OSITRAN	K	O	MONITOR LED	740880370240	19/12/2017	B	ACTIVO
975	SEDE CENTRAL - OSITRAN	K	O	MONITOR LED	740880370241	19/12/2017	B	ACTIVO
976	SEDE CENTRAL - OSITRAN	K	O	MONITOR LED	740880370242	19/12/2017	B	ACTIVO
977	SEDE CENTRAL - OSITRAN	K	O	MONITOR LED	740880370243	19/12/2017	B	ACTIVO
978	SEDE CENTRAL - OSITRAN	K	O	MONITOR LED	740880370244	19/12/2017	B	ACTIVO
979	SEDE CENTRAL - OSITRAN	K	O	MONITOR LED	740880370245	19/12/2017	B	ACTIVO
980	SEDE CENTRAL - OSITRAN	K	O	MONITOR LED	740880370247	19/12/2017	B	ACTIVO
981	SEDE CENTRAL - OSITRAN	K	O	MONITOR LED	740880370248	19/12/2017	B	ACTIVO
982	SEDE CENTRAL - OSITRAN	K	O	MONITOR LED	740880370249	19/12/2017	B	ACTIVO
983	SEDE CENTRAL - OSITRAN	K	O	MONITOR LED	740880370250	19/12/2017	B	ACTIVO
984	SEDE CENTRAL - OSITRAN	K	O	MONITOR LED	740880370251	19/12/2017	B	ACTIVO
985	SEDE CENTRAL - OSITRAN	K	O	MONITOR LED	740880370252	19/12/2017	B	ACTIVO
986	SEDE CENTRAL - OSITRAN	K	O	MONITOR LED	740880370253	19/12/2017	B	ACTIVO
987	SEDE CENTRAL - OSITRAN	K	O	MONITOR LED	740880370254	19/12/2017	B	ACTIVO
988	SEDE CENTRAL - OSITRAN	K	O	MONITOR LED	740880370255	19/12/2017	B	ACTIVO
989	SEDE CENTRAL - OSITRAN	K	O	MONITOR LED	740880370256	19/12/2017	B	ACTIVO
990	SEDE CENTRAL - OSITRAN	K	O	MONITOR LED	740880370257	19/12/2017	B	ACTIVO
991	SEDE CENTRAL - OSITRAN	K	O	MONITOR LED	740880370258	19/12/2017	B	ACTIVO
992	SEDE CENTRAL - OSITRAN	K	O	MONITOR LED	740880370259	19/12/2017	B	ACTIVO
993	SEDE CENTRAL - OSITRAN	K	O	MONITOR LED	740880370260	19/12/2017	B	ACTIVO
994	SEDE CENTRAL - OSITRAN	K	O	MONITOR LED	740880370261	19/12/2017	B	ACTIVO
995	SEDE CENTRAL - OSITRAN	K	O	MONITOR LED	740880370262	19/12/2017	B	ACTIVO
996	SEDE CENTRAL - OSITRAN	K	O	MONITOR LED	740880370263	19/12/2017	B	ACTIVO
997	SEDE CENTRAL - OSITRAN	K	O	MONITOR LED	740880370265	19/12/2017	B	ACTIVO
998	SEDE CENTRAL - OSITRAN	K	O	MONITOR LED	740880370266	19/12/2017	B	ACTIVO
999	SEDE CENTRAL - OSITRAN	K	O	MONITOR LED	740880370267	19/12/2017	B	ACTIVO
1000	SEDE CENTRAL - OSITRAN	K	O	MONITOR LED	740880370268	19/12/2017	B	ACTIVO
1001	SEDE CENTRAL - OSITRAN	K	O	MONITOR LED	740880370269	19/12/2017	B	ACTIVO
1002	SEDE CENTRAL - OSITRAN	K	O	MONITOR LED	740880370270	28/12/2017	B	ACTIVO
1003	SEDE CENTRAL - OSITRAN	K	O	MONITOR LED	740880370271	28/12/2017	B	ACTIVO
1004	SEDE CENTRAL - OSITRAN	K	O	MONITOR LED	740880370272	28/12/2017	B	ACTIVO
1005	SEDE CENTRAL - OSITRAN	K	O	MONITOR LED	740880370273	28/12/2017	B	ACTIVO
1006	SEDE CENTRAL - OSITRAN	K	O	MONITOR LED	740880370274	28/12/2017	B	ACTIVO
1007	SEDE CENTRAL - OSITRAN	K	O	MONITOR LED	740880370275	28/12/2017	B	ACTIVO
1008	SEDE CENTRAL - OSITRAN	K	O	MONITOR LED	740880370276	28/12/2017	B	ACTIVO
1009	SEDE CENTRAL - OSITRAN	K	O	MONITOR LED	740880370277	28/12/2017	B	ACTIVO
1010	SEDE CENTRAL - OSITRAN	K	O	MONITOR LED	740880370278	28/12/2017	B	ACTIVO
1011	SEDE CENTRAL - OSITRAN	K	O	MONITOR LED	740880370279	28/12/2017	B	ACTIVO
1012	SEDE CENTRAL - OSITRAN	K	O	MONITOR LED	740880370280	28/12/2017	B	ACTIVO
1013	SEDE CENTRAL - OSITRAN	K	O	MONITOR LED	740880370281	28/12/2017	B	ACTIVO
1014	SEDE CENTRAL - OSITRAN	K	O	MONITOR LED	740880370282	28/12/2017	B	ACTIVO
1015	SEDE CENTRAL - OSITRAN	K	O	MONITOR LED	740880370283	28/12/2017	B	ACTIVO
1016	SEDE CENTRAL - OSITRAN	K	O	MONITOR LED	740880370284	28/12/2017	B	ACTIVO
1017	SEDE CENTRAL - OSITRAN	K	O	MONITOR LED	740880370285	28/12/2017	B	ACTIVO
1018	SEDE CENTRAL - OSITRAN	K	O	MONITOR LED	740880370286	28/12/2017	B	ACTIVO
1019	SEDE CENTRAL - OSITRAN	K	O	MONITOR LED	740880370287	28/12/2017	B	ACTIVO
1020	SEDE CENTRAL - OSITRAN	K	O	MONITOR LED	740880370288	28/12/2017	B	ACTIVO
1021	SEDE CENTRAL - OSITRAN	K	O	MONITOR LED	740880370289	28/12/2017	B	ACTIVO
1022	SEDE CENTRAL - OSITRAN	K	O	MONITOR LED	740880370290	28/12/2017	B	ACTIVO
1023	SEDE CENTRAL - OSITRAN	K	O	MONITOR LED	740880370291	28/12/2017	B	ACTIVO
1024	SEDE CENTRAL - OSITRAN	K	O	MONITOR LED	740880370292	28/12/2017	B	ACTIVO
1025	SEDE CENTRAL - OSITRAN	K	O	MONITOR LED	740880370293	28/12/2017	B	ACTIVO
1026	SEDE CENTRAL - OSITRAN	K	O	MONITOR LED	740880370294	28/12/2017	B	ACTIVO
1027	SEDE CENTRAL - OSITRAN	K	O	MONITOR LED	740880370295	28/12/2017	B	ACTIVO
1028	SEDE CENTRAL - OSITRAN	K	O	MONITOR LED	740880370296	28/12/2017	B	ACTIVO
1029	SEDE CENTRAL - OSITRAN	K	O	MONITOR LED	740880370297	28/12/2017	B	ACTIVO
1030	SEDE CENTRAL - OSITRAN	K	O	MONITOR LED	740880370298	28/12/2017	B	ACTIVO
1031	SEDE CENTRAL - OSITRAN	K	O	MONITOR LED	740880370299	28/12/2017	B	ACTIVO
1032	SEDE CENTRAL - OSITRAN	K	O	MONITOR LED	740880370300	28/12/2017	B	ACTIVO
1033	SEDE CENTRAL - OSITRAN	K	O	MONITOR LED	740880370301	28/12/2017	B	ACTIVO
1034	SEDE CENTRAL - OSITRAN	K	O	MONITOR LED	740880370302	28/12/2017	B	ACTIVO
1035	SEDE CENTRAL - OSITRAN	K	O	MONITOR LED	740880370303	28/12/2017	B	ACTIVO
1036	SEDE CENTRAL - OSITRAN	K	O	MONITOR LED	740880370305	28/12/2017	B	ACTIVO
1037	SEDE CENTRAL - OSITRAN	K	O	MONITOR LED	740880370306	28/12/2017	B	ACTIVO
1038	SEDE CENTRAL - OSITRAN	K	O	MONITOR LED	740880370307	28/12/2017	B	ACTIVO
1039	SEDE CENTRAL - OSITRAN	K	O	MONITOR LED	740880370308	28/12/2017	B	ACTIVO
1040	SEDE CENTRAL - OSITRAN	K	O	MONITOR LED	740880370309	28/12/2017	B	ACTIVO
1041	SEDE CENTRAL - OSITRAN	K	O	MONITOR LED	740880370310	28/12/2017	B	ACTIVO
1042	SEDE CENTRAL - OSITRAN	K	O	MONITOR LED	740880370311	28/12/2017	B	ACTIVO
1043	SEDE CENTRAL - OSITRAN	K	O	MONITOR LED	740880370312	28/12/2017	B	ACTIVO
1044	SEDE CENTRAL - OSITRAN	K	O	MONITOR LED	740880370313	28/12/2017	B	ACTIVO
1045	SEDE CENTRAL - OSITRAN	K	O	MONITOR LED	740880370314	28/12/2017	B	ACTIVO
1046	SEDE CENTRAL - OSITRAN	K	O	MONITOR LED	740880370315	28/12/2017	B	ACTIVO
1047	SEDE CENTRAL - OSITRAN	K	O	MONITOR LED	740880370316	28/12/2017	B	ACTIVO
1048	SEDE CENTRAL - OSITRAN	K	O	MONITOR LED	740880370317	28/12/2017	B	ACTIVO
1049	SEDE CENTRAL - OSITRAN	K	O	MONITOR LED	740880370318	28/12/2017	B	ACTIVO
1050	SEDE CENTRAL - OSITRAN	K	O	MONITOR LED	740880370319	28/12/2017	B	ACTIVO
1051	SEDE CENTRAL - OSITRAN	K	O	MONITOR LED	740880370326	21/03/2019	N	ACTIVO
1052	SEDE CENTRAL - OSITRAN	K	O	MONITOR LED	740880370327	21/03/2019	N	ACTIVO
1053	SEDE CENTRAL - OSITRAN	K	O	MONITOR LED	740880370328	21/03/2019	N	ACTIVO
1054	SEDE CENTRAL - OSITRAN	K	O	MONITOR LED	740880370329	21/03/2019	N	ACTIVO
1055	SEDE CENTRAL - OSITRAN	K	O	MONITOR LED	740880370330	21/03/2019	N	ACTIVO
1056	SEDE CENTRAL - OSITRAN	K	O	MONITOR LED	740880370331	21/03/2019	N	ACTIVO
1057	SEDE CENTRAL - OSITRAN	K	O	MONITOR LED	740880370332	21/03/2019	N	ACTIVO
1058	SEDE CENTRAL - OSITRAN	K	O	MONITOR LED	740880370333	21/03/2019	N	ACTIVO
1059	SEDE CENTRAL - OSITRAN	K	O	MONITOR LED	740880370334	21/03/2019	N	ACTIVO
1060	SEDE CENTRAL - OSITRAN	K	O	MONITOR LED	740880370335	21/03/2019	N	ACTIVO
1061	SEDE CENTRAL - OSITRAN	K	O	MONITOR LED	740880370336	21/03/2019	N	ACTIVO
1062	SEDE CENTRAL - OSITRAN	K	O	MONITOR LED	740880370337	21/03/2019	N	ACTIVO
1063	SEDE CENTRAL - OSITRAN	K	O	MONITOR LED	740880370338	21/03/2019	N	ACTIVO
1064	SEDE CENTRAL - OSITRAN	K	O	MONITOR LED	740880370339	21/03/2019	N	ACTIVO
1065	SEDE CENTRAL - OSITRAN	K	O	MONITOR LED	740880370340	21/03/2019	N	ACTIVO
1066	SEDE CENTRAL - OSITRAN	K	O	MONITOR LED	740880370341	5/08/2019	N	ACTIVO
1067	SEDE CENTRAL - OSITRAN	K	O	MONITOR LED	740880370342	5/08/2019	N	ACTIVO

1068	SEDE CENTRAL - OSITRAN	K	O	MONITOR LED	740880370343	5/08/2019	N	ACTIVO
1069	SEDE CENTRAL - OSITRAN	K	O	MONITOR LED	740880370344	5/08/2019	N	ACTIVO
1070	SEDE CENTRAL - OSITRAN	K	O	MONITOR LED	740880370345	5/08/2019	N	ACTIVO
1071	SEDE CENTRAL - OSITRAN	K	O	MONITOR LED	740880370346	5/08/2019	N	ACTIVO
1072	SEDE CENTRAL - OSITRAN	K	O	MONITOR LED	740880370348	27/11/2019	N	ACTIVO
1073	SEDE CENTRAL - OSITRAN	K	O	MONITOR LED	740880370349	27/11/2019	N	ACTIVO
1074	SEDE CENTRAL - OSITRAN	K	O	MONITOR LED	740880370350	27/11/2019	N	ACTIVO
1075	SEDE CENTRAL - OSITRAN	K	O	MONITOR LED	740880370351	27/11/2019	N	ACTIVO
1076	SEDE CENTRAL - OSITRAN	K	O	MONITOR LED	740880370352	27/11/2019	N	ACTIVO
1077	SEDE CENTRAL - OSITRAN	K	O	MONITOR LED	740880370353	27/11/2019	N	ACTIVO
1078	SEDE CENTRAL - OSITRAN	K	O	MONITOR LED	740880370354	27/11/2019	N	ACTIVO
1079	SEDE CENTRAL - OSITRAN	K	O	MONITOR LED	740880370355	27/11/2019	N	ACTIVO
1080	SEDE CENTRAL - OSITRAN	K	O	MONITOR LED	740880370356	27/11/2019	N	ACTIVO
1081	SEDE CENTRAL - OSITRAN	K	O	MONITOR LED	740880370357	27/11/2019	N	ACTIVO
1082	SEDE CENTRAL - OSITRAN	K	O	MONITOR LED	740880370358	27/11/2019	N	ACTIVO
1083	SEDE CENTRAL - OSITRAN	K	O	MONITOR LED	740880370359	27/11/2019	N	ACTIVO
1084	SEDE CENTRAL - OSITRAN	K	O	MONITOR LED	740880370360	27/11/2019	N	ACTIVO
1085	SEDE CENTRAL - OSITRAN	K	O	MONITOR LED	740880370361	27/11/2019	N	ACTIVO
1086	SEDE CENTRAL - OSITRAN	K	O	MONITOR LED	740880370362	27/11/2019	N	ACTIVO
1087	SEDE CENTRAL - OSITRAN	K	O	MONITOR LED	740880370363	27/11/2019	N	ACTIVO
1088	SEDE CENTRAL - OSITRAN	K	O	MONITOR LED	740880370364	27/11/2019	N	ACTIVO
1089	CENTRO DE ORIENTACION LINEA 1	K	O	MONITOR LED	740880370365	27/11/2019	N	ACTIVO
1090	SEDE CENTRAL - OSITRAN	K	O	MONITOR LED	740880370366	27/11/2019	N	ACTIVO
1091	SEDE CENTRAL - OSITRAN	K	O	MONITOR LED	740880370367	27/11/2019	N	ACTIVO
1092	SEDE CENTRAL - OSITRAN	K	O	MONITOR LED	740880370368	27/11/2019	N	ACTIVO
1093	SEDE CENTRAL - OSITRAN	K	O	MONITOR LED	740880370369	27/11/2019	N	ACTIVO
1094	SEDE CENTRAL - OSITRAN	K	O	MONITOR LED	740880370370	27/11/2019	N	ACTIVO
1095	SEDE CENTRAL - OSITRAN	K	O	MONITOR LED	740880370371	27/11/2019	B	ACTIVO
1096	SEDE CENTRAL - OSITRAN	K	O	MONITOR LED	740880370372	27/11/2019	N	ACTIVO
1097	SEDE CENTRAL - OSITRAN	K	O	MONITOR LED	740880370373	27/11/2019	N	ACTIVO
1098	SEDE CENTRAL - OSITRAN	K	O	MONITOR LED	740880370374	27/11/2019	N	ACTIVO
1099	SEDE CENTRAL - OSITRAN	K	O	MONITOR LED	740880370375	27/11/2019	N	ACTIVO
1100	SEDE CENTRAL - OSITRAN	K	O	MONITOR LED	740880370376	27/11/2019	N	ACTIVO
1101	SEDE CENTRAL - OSITRAN	K	O	MONITOR LED	740880370377	27/11/2019	N	ACTIVO
1102	SEDE CENTRAL - OSITRAN	K	O	MONITOR LED	740880370378	27/11/2019	N	ACTIVO
1103	SEDE CENTRAL - OSITRAN	K	O	MONITOR LED	740880370379	27/11/2019	N	ACTIVO
1104	SEDE CENTRAL - OSITRAN	K	O	MONITOR LED	740880370380	27/11/2019	N	ACTIVO
1105	SEDE CENTRAL - OSITRAN	K	O	MONITOR LED	740880370381	27/11/2019	N	ACTIVO
1106	SEDE CENTRAL - OSITRAN	K	O	MONITOR LED	740880370382	27/11/2019	N	ACTIVO
1107	SEDE CENTRAL - OSITRAN	K	O	MONITOR LED	740880370383	27/11/2019	N	ACTIVO
1108	SEDE CENTRAL - OSITRAN	K	O	MONITOR LED	740880370384	27/11/2019	N	ACTIVO
1109	SEDE CENTRAL - OSITRAN	K	O	MONITOR LED	740880370385	27/11/2019	N	ACTIVO
1110	SEDE CENTRAL - OSITRAN	K	O	MONITOR LED	740880370386	27/11/2019	N	ACTIVO
1111	SEDE CENTRAL - OSITRAN	K	O	MONITOR LED	740880370387	27/11/2019	N	ACTIVO
1112	SEDE CENTRAL - OSITRAN	K	O	MONITOR LED	740880370388	27/11/2019	N	ACTIVO
1113	SEDE CENTRAL - OSITRAN	K	O	MONITOR LED	740880370389	27/11/2019	N	ACTIVO
1114	SEDE CENTRAL - OSITRAN	K	O	MONITOR LED	740880370390	27/11/2019	N	ACTIVO
1115	SEDE CENTRAL - OSITRAN	K	O	MONITOR LED	740880370391	27/11/2019	N	ACTIVO
1116	SEDE CENTRAL - OSITRAN	K	O	MONITOR LED	740880370392	27/11/2019	N	ACTIVO
1117	SEDE CENTRAL - OSITRAN	K	O	MONITOR LED	740880370393	27/11/2019	N	ACTIVO
1118	SEDE CENTRAL - OSITRAN	K	O	MONITOR LED	740880370394	27/11/2019	N	ACTIVO
1119	SEDE CENTRAL - OSITRAN	K	O	MONITOR LED	740880370395	27/11/2019	N	ACTIVO
1120	SEDE CENTRAL - OSITRAN	K	O	MONITOR LED	740880370396	27/11/2019	N	ACTIVO
1121	SEDE CENTRAL - OSITRAN	K	O	MONITOR LED	740880370397	27/11/2019	N	ACTIVO
1122	SEDE CENTRAL - OSITRAN	K	O	MONITOR LED	740880370398	27/11/2019	N	ACTIVO
1123	SEDE CENTRAL - OSITRAN	K	O	MONITOR LED	740880370399	27/11/2019	N	ACTIVO
1124	SEDE CENTRAL - OSITRAN	K	O	MONITOR LED	740880370400	27/11/2019	N	ACTIVO
1125	SEDE CENTRAL - OSITRAN	K	O	MONITOR LED	740880370401	27/11/2019	N	ACTIVO
1126	SEDE CENTRAL - OSITRAN	K	O	MONITOR LED	740880370402	27/11/2019	N	ACTIVO
1127	SEDE CENTRAL - OSITRAN	K	O	MONITOR LED	740880370403	27/11/2019	N	ACTIVO
1128	SEDE CENTRAL - OSITRAN	K	O	MONITOR LED	740880370404	27/11/2019	B	ACTIVO
1129	SEDE CENTRAL - OSITRAN	K	O	MONITOR LED	740880370405	27/11/2019	N	ACTIVO
1130	SEDE CENTRAL - OSITRAN	K	O	MONITOR LED	740880370406	27/11/2019	N	ACTIVO
1131	SEDE CENTRAL - OSITRAN	K	O	MONITOR LED	740880370407	27/11/2019	N	ACTIVO
1132	SEDE CENTRAL - OSITRAN	K	O	MONITOR LED	740880370408	27/11/2019	N	ACTIVO
1133	SEDE CENTRAL - OSITRAN	K	O	MONITOR LED	740880370409	27/11/2019	N	ACTIVO
1134	SEDE CENTRAL - OSITRAN	K	O	MONITOR LED	740880370410	27/11/2019	N	ACTIVO
1135	SEDE CENTRAL - OSITRAN	K	O	MONITOR LED	740880370411	27/11/2019	N	ACTIVO
1136	SEDE CENTRAL - OSITRAN	K	O	MONITOR LED	740880370412	27/11/2019	N	ACTIVO
1137	SEDE CENTRAL - OSITRAN	K	O	MONITOR LED	740880370413	27/11/2019	N	ACTIVO
1138	SEDE CENTRAL - OSITRAN	K	O	MONITOR LED	740880370414	27/11/2019	N	ACTIVO
1139	SEDE CENTRAL - OSITRAN	K	O	MONITOR LED	740880370415	27/11/2019	N	ACTIVO
1140	SEDE CENTRAL - OSITRAN	K	O	MONITOR LED	740880370416	27/11/2019	N	ACTIVO
1141	SEDE CENTRAL - OSITRAN	K	O	MONITOR LED	740880370417	27/11/2019	N	ACTIVO
1142	SEDE CENTRAL - OSITRAN	K	O	MONITOR LED	740880370418	27/11/2019	N	ACTIVO
1143	SEDE CENTRAL - OSITRAN	K	O	MONITOR LED	740880370419	27/11/2019	N	ACTIVO
1144	SEDE CENTRAL - OSITRAN	K	O	MONITOR LED	740880370420	27/11/2019	N	ACTIVO
1145	SEDE CENTRAL - OSITRAN	K	O	MONITOR LED	740880370421	27/11/2019	N	ACTIVO
1146	SEDE CENTRAL - OSITRAN	K	O	MONITOR LED	740880370422	27/11/2019	N	ACTIVO
1147	SEDE CENTRAL - OSITRAN	K	O	MONITOR LED	740880370423	27/11/2019	N	ACTIVO
1148	SEDE CENTRAL - OSITRAN	K	O	MONITOR LED	740880370424	27/11/2019	N	ACTIVO
1149	SEDE CENTRAL - OSITRAN	K	O	MONITOR LED	740880370425	27/11/2019	N	ACTIVO
1150	SEDE CENTRAL - OSITRAN	K	O	MONITOR LED	740880370426	27/11/2019	N	ACTIVO
1151	SEDE CENTRAL - OSITRAN	K	O	MONITOR LED	740880370427	27/11/2019	N	ACTIVO
1152	SEDE CENTRAL - OSITRAN	K	O	MONITOR LED	740880370428	27/11/2019	N	ACTIVO
1153	SEDE CENTRAL - OSITRAN	K	O	MONITOR LED	740880370429	27/11/2019	B	ACTIVO
1154	SEDE CENTRAL - OSITRAN	K	O	MONITOR LED	740880370430	27/11/2019	N	ACTIVO
1155	SEDE CENTRAL - OSITRAN	K	O	MONITOR LED	740880370431	27/11/2019	N	ACTIVO
1156	SEDE CENTRAL - OSITRAN	K	O	MONITOR LED	740880370432	27/11/2019	N	ACTIVO
1157	SEDE CENTRAL - OSITRAN	K	O	MONITOR LED	740880370433	27/11/2019	N	ACTIVO
1158	SEDE CENTRAL - OSITRAN	K	O	MONITOR LED	740880370434	27/11/2019	N	ACTIVO
1159	SEDE CENTRAL - OSITRAN	K	O	MONITOR LED	740880370435	27/11/2019	N	ACTIVO
1160	SEDE CENTRAL - OSITRAN	K	O	MONITOR LED	740880370436	27/11/2019	N	ACTIVO
1161	SEDE CENTRAL - OSITRAN	K	O	MONITOR LED	740880370437	27/11/2019	N	ACTIVO
1162	SEDE CENTRAL - OSITRAN	K	O	MONITOR LED	740880370438	4/12/2019	N	ACTIVO
1163	SEDE CENTRAL - OSITRAN	K	O	MONITOR LED	740880370439	4/12/2019	N	ACTIVO
1164	SEDE CENTRAL - OSITRAN	K	O	MONITOR LED	740880370440	4/12/2019	N	ACTIVO
1165	SEDE CENTRAL - OSITRAN	K	O	MONITOR LED	740880370441	4/12/2019	N	ACTIVO

1166	SEDE CENTRAL - OSITRAN	K	O	MONITOR LED	740880370442	4/12/2019	N	ACTIVO
1167	SEDE CENTRAL - OSITRAN	K	O	MONITOR LED	740880370443	4/12/2019	N	ACTIVO
1168	SEDE CENTRAL - OSITRAN	K	O	MONITOR LED	740880370444	4/12/2019	N	ACTIVO
1169	SEDE CENTRAL - OSITRAN	K	O	MONITOR LED	740880370445	4/12/2019	N	ACTIVO
1170	SEDE CENTRAL - OSITRAN	K	O	MONITOR LED	740880370446	4/12/2019	N	ACTIVO
1171	SEDE CENTRAL - OSITRAN	K	O	MONITOR LED	740880370447	4/12/2019	N	ACTIVO
1172	SEDE CENTRAL - OSITRAN	K	O	MONITOR LED	740880370448	4/12/2019	N	ACTIVO
1173	SEDE CENTRAL - OSITRAN	K	O	MONITOR LED	740880370449	4/12/2019	N	ACTIVO
1174	SEDE CENTRAL - OSITRAN	K	O	MONITOR LED	740880370450	4/12/2019	N	ACTIVO
1175	SEDE CENTRAL - OSITRAN	K	O	MONITOR LED	740880370451	4/12/2019	N	ACTIVO
1176	SEDE CENTRAL - OSITRAN	K	O	MONITOR LED	740880370452	4/12/2019	N	ACTIVO
1177	SEDE CENTRAL - OSITRAN	K	O	MONITOR LED	740880370453	4/12/2019	N	ACTIVO
1178	SEDE CENTRAL - OSITRAN	K	O	MONITOR LED	740880370454	4/12/2019	N	ACTIVO
1179	SEDE CENTRAL - OSITRAN	K	O	MONITOR LED	740880370455	4/12/2019	N	ACTIVO
1180	SEDE CENTRAL - OSITRAN	K	O	MONITOR LED	740880370456	4/12/2019	N	ACTIVO
1181	SEDE CENTRAL - OSITRAN	K	O	MONITOR LED	740880370457	4/12/2019	N	ACTIVO
1182	SEDE CENTRAL - OSITRAN	K	O	MONITOR LED	740880370458	4/12/2019	N	ACTIVO
1183	SEDE CENTRAL - OSITRAN	K	O	MONITOR LED	740880370459	4/12/2019	N	ACTIVO
1184	SEDE CENTRAL - OSITRAN	K	O	MONITOR LED	740880370460	4/12/2019	N	ACTIVO
1185	SEDE CENTRAL - OSITRAN	K	O	MONITOR LED	740880370461	4/12/2019	N	ACTIVO
1186	SEDE CENTRAL - OSITRAN	K	O	MONITOR LED	740880370462	4/12/2019	N	ACTIVO
1187	SEDE CENTRAL - OSITRAN	K	O	MONITOR LED	740880370463	4/12/2019	N	ACTIVO
1188	SEDE CENTRAL - OSITRAN	K	O	MONITOR LED	740880370464	4/12/2019	N	ACTIVO
1189	SEDE CENTRAL - OSITRAN	K	O	MONITOR LED	740880370465	4/12/2019	N	ACTIVO
1190	SEDE CENTRAL - OSITRAN	K	O	MONITOR LED	740880370466	4/12/2019	N	ACTIVO
1191	SEDE CENTRAL - OSITRAN	K	O	MONITOR LED	740880370467	4/12/2019	N	ACTIVO
1192	SEDE CENTRAL - OSITRAN	K	O	MONITOR LED	740880370468	4/12/2019	N	ACTIVO
1193	SEDE CENTRAL - OSITRAN	K	O	MONITOR LED	740880370469	4/12/2019	N	ACTIVO
1194	SEDE CENTRAL - OSITRAN	K	O	MONITOR LED	740880370470	4/12/2019	N	ACTIVO
1195	SEDE CENTRAL - OSITRAN	K	O	MONITOR LED	740880370471	4/12/2019	N	ACTIVO
1196	SEDE CENTRAL - OSITRAN	K	O	MONITOR LED	740880370472	4/12/2019	N	ACTIVO
1197	SEDE CENTRAL - OSITRAN	K	O	MONITOR LED	740880370473	4/12/2019	N	ACTIVO
1198	SEDE CENTRAL - OSITRAN	K	O	MONITOR LED	740880370474	4/12/2019	N	ACTIVO
1199	SEDE CENTRAL - OSITRAN	K	O	MONITOR LED	740880370475	4/12/2019	N	ACTIVO
1200	SEDE CENTRAL - OSITRAN	K	O	MONITOR LED	740880370476	4/12/2019	N	ACTIVO
1201	SEDE CENTRAL - OSITRAN	K	O	MONITOR LED	740880370477	4/12/2019	N	ACTIVO
1202	SEDE CENTRAL - OSITRAN	K	O	MONITOR LED	740880370478	4/12/2019	N	ACTIVO
1203	SEDE CENTRAL - OSITRAN	K	O	MONITOR LED	740880370479	4/12/2019	N	ACTIVO
1204	SEDE CENTRAL - OSITRAN	K	O	MONITOR LED	740880370480	4/12/2019	N	ACTIVO
1205	SEDE CENTRAL - OSITRAN	K	O	MONITOR LED	740880370481	4/12/2019	N	ACTIVO
1206	SEDE CENTRAL - OSITRAN	K	O	MONITOR LED	740880370482	4/12/2019	N	ACTIVO
1207	SEDE CENTRAL - OSITRAN	K	O	MONITOR LED	740880370483	4/12/2019	N	ACTIVO
1208	SEDE CENTRAL - OSITRAN	K	O	MONITOR LED	740880370484	4/12/2019	N	ACTIVO
1209	SEDE CENTRAL - OSITRAN	K	O	MONITOR LED	740880370485	4/12/2019	N	ACTIVO
1210	SEDE CENTRAL - OSITRAN	K	O	MONITOR LED	740880370486	4/12/2019	N	ACTIVO
1211	SEDE CENTRAL - OSITRAN	K	O	MONITOR LED	740880370488	4/12/2019	N	ACTIVO
1212	SEDE CENTRAL - OSITRAN	K	O	MONITOR LED	740880370489	4/12/2019	N	ACTIVO
1213	SEDE CENTRAL - OSITRAN	K	O	MONITOR LED	740880370490	4/12/2019	N	ACTIVO
1214	SEDE CENTRAL - OSITRAN	K	O	MONITOR LED	740880370492	4/12/2019	N	ACTIVO
1215	SEDE CENTRAL - OSITRAN	K	O	MONITOR LED	740880370493	4/12/2019	B	ACTIVO
1216	SEDE CENTRAL - OSITRAN	K	O	MONITOR LED	740880370494	4/12/2019	N	ACTIVO
1217	SEDE CENTRAL - OSITRAN	K	O	MONITOR LED	740880370495	4/12/2019	N	ACTIVO
1218	SEDE CENTRAL - OSITRAN	K	O	MONITOR LED	740880370496	4/12/2019	N	ACTIVO
1219	SEDE CENTRAL - OSITRAN	K	O	MONITOR LED	740880370497	4/12/2019	N	ACTIVO
1220	SEDE CENTRAL - OSITRAN	K	O	MONITOR LED	740880370498	4/12/2019	N	ACTIVO
1221	SEDE CENTRAL - OSITRAN	K	O	MONITOR LED	740880370499	4/12/2019	N	ACTIVO
1222	SEDE CENTRAL - OSITRAN	K	O	MONITOR LED	740880370500	4/12/2019	N	ACTIVO
1223	SEDE CENTRAL - OSITRAN	K	O	MONITOR LED	740880370501	4/12/2019	N	ACTIVO
1224	SEDE CENTRAL - OSITRAN	K	O	MONITOR LED	740880370502	4/12/2019	N	ACTIVO
1225	SEDE CENTRAL - OSITRAN	K	O	MONITOR LED	740880370503	4/12/2019	N	ACTIVO
1226	SEDE CENTRAL - OSITRAN	K	O	MONITOR LED	740880370504	4/12/2019	N	ACTIVO
1227	SEDE CENTRAL - OSITRAN	K	O	MONITOR LED	740880370505	4/12/2019	N	ACTIVO
1228	SEDE CENTRAL - OSITRAN	K	O	MONITOR LED	740880370506	4/12/2019	N	ACTIVO
1229	SEDE CENTRAL - OSITRAN	K	O	MONITOR LED	740880370507	4/12/2019	N	ACTIVO
1230	SEDE CENTRAL - OSITRAN	K	O	MONITOR LED	740880370508	4/12/2019	N	ACTIVO
1231	SEDE CENTRAL - OSITRAN	K	O	MONITOR LED	740880370509	4/12/2019	N	ACTIVO
1232	SEDE CENTRAL - OSITRAN	K	O	MONITOR LED	740880370510	4/12/2019	N	ACTIVO
1233	SEDE CENTRAL - OSITRAN	K	O	MONITOR LED	740880370511	4/12/2019	N	ACTIVO
1234	SEDE CENTRAL - OSITRAN	K	O	MONITOR LED	740880370512	4/12/2019	N	ACTIVO
1235	SEDE CENTRAL - OSITRAN	K	O	MONITOR LED	740880370513	4/12/2019	N	ACTIVO
1236	SEDE CENTRAL - OSITRAN	K	O	MONITOR LED	740880370514	4/12/2019	N	ACTIVO
1237	SEDE CENTRAL - OSITRAN	K	O	MONITOR LED	740880370515	4/12/2019	N	ACTIVO
1238	SEDE CENTRAL - OSITRAN	K	O	MONITOR LED	740880370516	4/12/2019	N	ACTIVO
1239	SEDE CENTRAL - OSITRAN	K	O	MONITOR LED	740880370517	4/12/2019	N	ACTIVO
1240	SEDE CENTRAL - OSITRAN	K	O	MONITOR LED	740880370518	4/12/2019	N	ACTIVO
1241	SEDE CENTRAL - OSITRAN	K	O	MONITOR LED	740880370519	4/12/2019	N	ACTIVO
1242	SEDE CENTRAL - OSITRAN	K	O	MONITOR LED	740880370520	4/12/2019	N	ACTIVO
1243	SEDE CENTRAL - OSITRAN	K	O	MONITOR LED	740880370521	24/12/2019	N	ACTIVO
1244	SEDE CENTRAL - OSITRAN	K	O	MONITOR LED	740880370522	24/12/2019	N	ACTIVO
1245	SEDE CENTRAL - OSITRAN	K	O	MONITOR LED	740880370523	24/12/2019	N	ACTIVO
1246	SEDE CENTRAL - OSITRAN	K	O	MONITOR LED	740880370524	24/12/2019	N	ACTIVO
1247	SEDE CENTRAL - OSITRAN	K	O	MONITOR LED	740880370525	24/12/2019	N	ACTIVO
1248	SEDE CENTRAL - OSITRAN	K	O	MONITOR LED	740880370526	24/12/2019	N	ACTIVO
1249	SEDE CENTRAL - OSITRAN	K	O	MONITOR LED	740880370527	24/12/2019	N	ACTIVO
1250	SEDE CENTRAL - OSITRAN	K	O	MONITOR LED	740880370529	24/12/2019	N	ACTIVO
1251	SEDE CENTRAL - OSITRAN	K	O	MONITOR LED	740880370530	24/12/2019	N	ACTIVO
1252	SEDE CENTRAL - OSITRAN	K	O	MONITOR LED	740880370531	24/12/2019	N	ACTIVO
1253	SEDE CENTRAL - OSITRAN	K	O	MONITOR LED	740880370533	24/12/2019	N	ACTIVO
1254	SEDE CENTRAL - OSITRAN	K	O	MONITOR LED	740880370534	24/12/2019	N	ACTIVO
1255	SEDE CENTRAL - OSITRAN	K	O	MONITOR LED	740880370535	24/12/2019	N	ACTIVO
1256	SEDE CENTRAL - OSITRAN	K	O	MONITOR LED	740880370536	24/12/2019	N	ACTIVO
1257	SEDE CENTRAL - OSITRAN	K	O	MONITOR LED	740880370537	24/12/2019	N	ACTIVO
1258	SEDE CENTRAL - OSITRAN	K	O	MONITOR LED	740880370538	24/12/2019	N	ACTIVO
1259	SEDE CENTRAL - OSITRAN	K	O	MONITOR LED	740880370539	24/12/2019	N	ACTIVO
1260	SEDE CENTRAL - OSITRAN	K	O	MONITOR LED	740880370540	24/12/2019	N	ACTIVO
1261	SEDE CENTRAL - OSITRAN	K	O	MONITOR LED	740880370541	24/12/2019	N	ACTIVO
1262	SEDE CENTRAL - OSITRAN	K	O	MONITOR LED	740880370542	24/12/2019	N	ACTIVO
1263	SEDE CENTRAL - OSITRAN	K	O	MONITOR LED	740880370543	24/12/2019	N	ACTIVO

1264	SEDE CENTRAL - OSITRAN	K	O	MONITOR LED	740880370544	24/12/2019	N	ACTIVO
1265	SEDE CENTRAL - OSITRAN	K	O	MONITOR LED	740880370545	24/12/2019	N	ACTIVO
1266	SEDE CENTRAL - OSITRAN	K	O	MONITOR LED	740880370546	24/12/2019	N	ACTIVO
1267	SEDE CENTRAL - OSITRAN	K	O	MONITOR LED	740880370547	24/12/2019	N	ACTIVO
1268	SEDE CENTRAL - OSITRAN	K	O	MONITOR LED	740880370548	24/12/2019	N	ACTIVO
1269	SEDE CENTRAL - OSITRAN	K	O	MONITOR LED	740880370549	24/12/2019	N	ACTIVO
1270	SEDE CENTRAL - OSITRAN	K	O	MONITOR LED	740880370550	24/12/2019	N	ACTIVO
1271	SEDE CENTRAL - OSITRAN	K	O	MONITOR LED	740880370551	24/12/2019	N	ACTIVO
1272	SEDE CENTRAL - OSITRAN	K	O	MONITOR LED	740880370552	24/12/2019	N	ACTIVO
1273	SEDE CENTRAL - OSITRAN	K	O	MONITOR LED	740880370553	19/12/2019	N	ACTIVO
1274	SEDE CENTRAL - OSITRAN	K	O	MONITOR LED	740880370554	19/12/2019	N	ACTIVO
1275	SEDE CENTRAL - OSITRAN	K	O	MONITOR PLANO	740881870246	17/12/2018	B	ACTIVO
1276	SEDE CENTRAL - OSITRAN	K	O	MONITOR PLANO	740881870247	17/12/2018	B	ACTIVO
1277	SEDE CENTRAL - OSITRAN	K	O	MONITOR PLANO	740881870248	17/12/2018	B	ACTIVO
1278	SEDE CENTRAL - OSITRAN	K	O	MONITOR PLANO	740881870249	17/12/2018	B	ACTIVO
1279	SEDE CENTRAL - OSITRAN	K	O	MONITOR PLANO	740881870250	17/12/2018	B	ACTIVO
1280	SEDE CENTRAL - OSITRAN	K	O	MONITOR PLANO	740881870251	17/12/2018	B	ACTIVO
1281	SEDE CENTRAL - OSITRAN	K	O	MONITOR PLANO	740881870252	17/12/2018	B	ACTIVO
1282	SEDE CENTRAL - OSITRAN	K	O	MONITOR PLANO	740881870253	17/12/2018	B	ACTIVO
1283	SEDE CENTRAL - OSITRAN	K	O	MONITOR PLANO	740881870254	26/12/2018	B	ACTIVO
1284	SEDE CENTRAL - OSITRAN	K	O	MONITOR PLANO	740881870255	26/12/2018	B	ACTIVO
1285	SEDE CENTRAL - OSITRAN	K	O	MONITOR PLANO	740881870256	26/12/2018	B	ACTIVO
1286	SEDE CENTRAL - OSITRAN	K	O	MONITOR PLANO	740881870257	26/12/2018	B	ACTIVO
1287	SEDE CENTRAL - OSITRAN	K	O	MOUSE INALAMBRICO	740882240012	5/08/2013	B	ACTIVO
1288	SEDE CENTRAL - OSITRAN	K	O	MOUSE INALAMBRICO	740882240013	5/08/2013	B	ACTIVO
1289	SEDE CENTRAL - OSITRAN	K	O	MOUSE INALAMBRICO	740882240032	23/12/2019	N	ACTIVO
1290	SEDE CENTRAL - OSITRAN	K	O	SERVIDOR	740892000021	23/06/2014	B	ACTIVO
1291	SEDE CENTRAL - OSITRAN	K	O	SERVIDOR	740892000022	29/12/2014	R	ACTIVO
1292	SEDE CENTRAL - OSITRAN	K	O	SERVIDOR	740892000027	16/02/2016	B	ACTIVO
1293	SEDE CENTRAL - OSITRAN	K	O	SERVIDOR	740892000028	16/02/2016	B	ACTIVO
1294	SEDE CENTRAL - OSITRAN	K	O	SERVIDOR	740892000029	25/10/2016	B	ACTIVO
1295	SEDE CENTRAL - OSITRAN	K	O	SERVIDOR	740892000030	25/10/2016	B	ACTIVO
1296	SEDE CENTRAL - OSITRAN	K	O	SERVIDOR	740892000031	25/10/2016	B	ACTIVO
1297	SEDE CENTRAL - OSITRAN	K	O	SERVIDOR	740892000032	24/12/2019	N	ACTIVO
1298	SEDE CENTRAL - OSITRAN	K	O	SERVIDOR	740892000033	24/12/2019	N	ACTIVO
1299	SEDE CENTRAL - OSITRAN	K	O	SERVIDOR	740892000034	24/12/2019	N	ACTIVO
1300	SEDE CENTRAL - OSITRAN	K	O	SERVIDOR	740892000035	24/12/2019	N	ACTIVO
1301	SEDE CENTRAL - OSITRAN	K	O	SERVIDOR	740892000036	27/12/2019	N	ACTIVO
1302	SEDE CENTRAL - OSITRAN	K	O	SERVIDOR	740892000037	27/12/2019	N	ACTIVO
1303	SEDE CENTRAL - OSITRAN	K	O	SERVIDOR	740892000038	15/10/2021	N	ACTIVO
1304	SEDE CENTRAL - OSITRAN	K	O	SISTEMA DE ALMACENAMIENTO DE DISCOS EXTERNOS	740893870001	2/03/2015	B	ACTIVO
1305	SEDE CENTRAL - OSITRAN	K	O	SISTEMA DE ALMACENAMIENTO DE DISCOS EXTERNOS	740893870002	5/05/2021	N	ACTIVO
1306	SEDE CENTRAL - OSITRAN	K	O	SOLUCION DE ALMACENAMIENTO EXTERNO	740894810001	8/09/2012	R	ACTIVO
1307	SEDE CENTRAL - OSITRAN	K	O	SOLUCION DE ALMACENAMIENTO EXTERNO	740894810002	24/12/2019	N	ACTIVO
1308	SEDE CENTRAL - OSITRAN	K	O	TABLETA PAD	740894930001	29/12/2010	R	ACTIVO
1309	SEDE CENTRAL - OSITRAN	K	O	TABLETA PAD	740894930002	29/12/2010	B	ACTIVO
1310	SEDE CENTRAL - OSITRAN	K	O	TABLETA PAD	740894930007	16/12/2013	B	ACTIVO
1311	SEDE CENTRAL - OSITRAN	K	O	TABLETA PAD	740894930010	16/12/2013	B	ACTIVO
1312	SEDE CENTRAL - OSITRAN	K	O	TABLETA PAD	740894930013	16/12/2013	M	ACTIVO
1313	SEDE CENTRAL - OSITRAN	K	O	TABLETA PAD	740894930016	16/12/2013	R	ACTIVO
1314	SEDE CENTRAL - OSITRAN	K	O	TABLETA PAD	740894930018	16/12/2013	B	ACTIVO
1315	SEDE CENTRAL - OSITRAN	K	O	TABLETA PAD	740894930021	16/12/2013	B	ACTIVO
1316	SEDE CENTRAL - OSITRAN	K	O	TABLETA PAD	740894930023	16/12/2013	B	ACTIVO
1317	OFICINA OSITRAN - APM	K	O	TABLETA PAD	740894930030	16/12/2013	B	ACTIVO
1318	SEDE CENTRAL - OSITRAN	K	O	TABLETA PAD	740894930031	26/05/2014	R	ACTIVO
1319	SEDE CENTRAL - OSITRAN	K	O	TABLETA PAD	740894930032	26/05/2014	R	ACTIVO
1320	SEDE CENTRAL - OSITRAN	K	O	TABLETA PAD	740894930033	26/05/2014	R	ACTIVO
1321	SEDE CENTRAL - OSITRAN	K	O	TABLETA PAD	740894930034	26/05/2014	R	ACTIVO
1322	SEDE CENTRAL - OSITRAN	K	O	TABLETA PAD	740894930035	26/05/2014	R	ACTIVO
1323	SEDE CENTRAL - OSITRAN	K	O	TABLETA PAD	740894930036	26/05/2014	R	ACTIVO
1324	SEDE CENTRAL - OSITRAN	K	O	TABLETA PAD	740894930037	26/05/2014	R	ACTIVO
1325	SEDE CENTRAL - OSITRAN	K	O	TABLETA PAD	740894930038	26/05/2014	R	ACTIVO
1326	SEDE CENTRAL - OSITRAN	K	O	TABLETA PAD	740894930039	26/05/2014	R	ACTIVO
1327	SEDE CENTRAL - OSITRAN	K	O	TABLETA PAD	740894930040	26/05/2014	R	ACTIVO
1328	SEDE CENTRAL - OSITRAN	K	O	TABLETA PAD	740894930041	26/05/2014	R	ACTIVO
1329	SEDE CENTRAL - OSITRAN	K	O	TABLETA PAD	740894930042	26/05/2014	R	ACTIVO
1330	SEDE CENTRAL - OSITRAN	K	O	TABLETA PAD	740894930045	26/05/2014	B	ACTIVO
1331	SEDE CENTRAL - OSITRAN	K	O	TABLETA PAD	740894930046	26/05/2014	B	ACTIVO
1332	SEDE CENTRAL - OSITRAN	K	O	TABLETA PAD	740894930047	30/12/2019	N	ACTIVO
1333	SEDE CENTRAL - OSITRAN	K	O	TECLADO - KEYBOARD	740895000302	8/07/2013	B	ACTIVO
1334	SEDE CENTRAL - OSITRAN	K	O	TECLADO - KEYBOARD	740895000303	8/07/2013	B	ACTIVO
1335	SEDE CENTRAL - OSITRAN	K	O	TECLADO - KEYBOARD	740895000314	14/10/2013	B	ACTIVO
1336	SEDE CENTRAL - OSITRAN	K	O	TECLADO - KEYBOARD	740895000321	14/10/2013	B	ACTIVO
1337	SEDE CENTRAL - OSITRAN	K	O	TECLADO - KEYBOARD	740895000327	14/10/2013	B	ACTIVO
1338	SEDE CENTRAL - OSITRAN	K	O	TECLADO - KEYBOARD	740895000342	14/10/2013	R	ACTIVO
1339	SEDE CENTRAL - OSITRAN	K	O	TECLADO - KEYBOARD	740895000344	14/10/2013	B	ACTIVO
1340	SEDE CENTRAL - OSITRAN	K	O	TECLADO - KEYBOARD	740895000345	14/10/2013	B	ACTIVO
1341	SEDE CENTRAL - OSITRAN	K	O	TECLADO - KEYBOARD	740895000346	14/10/2013	B	ACTIVO
1342	SEDE CENTRAL - OSITRAN	K	O	TECLADO - KEYBOARD	740895000349	14/10/2013	B	ACTIVO
1343	SEDE CENTRAL - OSITRAN	K	O	TECLADO - KEYBOARD	740895000368	28/01/2014	B	ACTIVO
1344	SEDE CENTRAL - OSITRAN	K	O	TECLADO - KEYBOARD	740895000372	28/01/2014	B	ACTIVO
1345	SEDE CENTRAL - OSITRAN	K	O	TECLADO - KEYBOARD	740895000383	28/01/2014	B	ACTIVO
1346	SEDE CENTRAL - OSITRAN	K	O	TECLADO - KEYBOARD	740895000387	28/01/2014	B	ACTIVO
1347	SEDE CENTRAL - OSITRAN	K	O	TECLADO - KEYBOARD	740895000392	28/01/2014	B	ACTIVO
1348	SEDE CENTRAL - OSITRAN	K	O	TECLADO - KEYBOARD	740895000402	28/01/2014	B	ACTIVO
1349	SEDE CENTRAL - OSITRAN	K	O	TECLADO - KEYBOARD	740895000407	28/01/2014	R	ACTIVO
1350	SEDE CENTRAL - OSITRAN	K	O	TECLADO - KEYBOARD	740895000412	28/01/2014	B	ACTIVO
1351	SEDE CENTRAL - OSITRAN	K	O	TECLADO - KEYBOARD	740895000424	28/01/2014	B	ACTIVO
1352	SEDE CENTRAL - OSITRAN	K	O	TECLADO - KEYBOARD	740895000425	28/01/2014	B	ACTIVO
1353	SEDE CENTRAL - OSITRAN	K	O	TECLADO - KEYBOARD	740895000426	28/01/2014	B	ACTIVO
1354	SEDE CENTRAL - OSITRAN	K	O	TECLADO - KEYBOARD	740895000429	28/01/2014	B	ACTIVO
1355	SEDE CENTRAL - OSITRAN	K	O	TECLADO - KEYBOARD	740895000431	28/01/2014	B	ACTIVO
1356	SEDE CENTRAL - OSITRAN	K	O	TECLADO - KEYBOARD	740895000432	28/01/2014	B	ACTIVO
1357	SEDE CENTRAL - OSITRAN	K	O	TECLADO - KEYBOARD	740895000445	20/08/2015	B	ACTIVO
1358	SEDE CENTRAL - OSITRAN	K	O	TECLADO - KEYBOARD	740895000446	20/08/2015	B	ACTIVO
1359	SEDE CENTRAL - OSITRAN	K	O	TECLADO - KEYBOARD	740895000447	20/08/2015	B	ACTIVO
1360	SEDE CENTRAL - OSITRAN	K	O	TECLADO - KEYBOARD	740895000448	20/08/2015	B	ACTIVO
1361	SEDE CENTRAL - OSITRAN	K	O	TECLADO - KEYBOARD	740895000449	20/08/2015	B	ACTIVO

1362	SEDE CENTRAL - OSITRAN	K	O	TECLADO - KEYBOARD	740895000450	20/08/2015	B	ACTIVO
1363	SEDE CENTRAL - OSITRAN	K	O	TECLADO - KEYBOARD	740895000451	20/08/2015	B	ACTIVO
1364	SEDE CENTRAL - OSITRAN	K	O	TECLADO - KEYBOARD	740895000452	20/08/2015	B	ACTIVO
1365	SEDE CENTRAL - OSITRAN	K	O	TECLADO - KEYBOARD	740895000453	20/08/2015	B	ACTIVO
1366	SEDE CENTRAL - OSITRAN	K	O	TECLADO - KEYBOARD	740895000455	20/08/2015	B	ACTIVO
1367	SEDE CENTRAL - OSITRAN	K	O	TECLADO - KEYBOARD	740895000456	20/08/2015	B	ACTIVO
1368	SEDE CENTRAL - OSITRAN	K	O	TECLADO - KEYBOARD	740895000457	20/08/2015	B	ACTIVO
1369	SEDE CENTRAL - OSITRAN	K	O	TECLADO - KEYBOARD	740895000458	20/08/2015	R	ACTIVO
1370	SEDE CENTRAL - OSITRAN	K	O	TECLADO - KEYBOARD	740895000459	20/08/2015	B	ACTIVO
1371	SEDE CENTRAL - OSITRAN	K	O	TECLADO - KEYBOARD	740895000460	20/08/2015	R	ACTIVO
1372	SEDE CENTRAL - OSITRAN	K	O	TECLADO - KEYBOARD	740895000461	20/08/2015	B	ACTIVO
1373	SEDE CENTRAL - OSITRAN	K	O	TECLADO - KEYBOARD	740895000463	20/08/2015	B	ACTIVO
1374	SEDE CENTRAL - OSITRAN	K	O	TECLADO - KEYBOARD	740895000464	20/08/2015	B	ACTIVO
1375	SEDE CENTRAL - OSITRAN	K	O	TECLADO - KEYBOARD	740895000465	20/08/2015	B	ACTIVO
1376	SEDE CENTRAL - OSITRAN	K	O	TECLADO - KEYBOARD	740895000466	20/08/2015	B	ACTIVO
1377	SEDE CENTRAL - OSITRAN	K	O	TECLADO - KEYBOARD	740895000467	20/08/2015	B	ACTIVO
1378	SEDE CENTRAL - OSITRAN	K	O	TECLADO - KEYBOARD	740895000468	20/08/2015	B	ACTIVO
1379	SEDE CENTRAL - OSITRAN	K	O	TECLADO - KEYBOARD	740895000469	20/08/2015	B	ACTIVO
1380	SEDE CENTRAL - OSITRAN	K	O	TECLADO - KEYBOARD	740895000470	20/08/2015	R	ACTIVO
1381	SEDE CENTRAL - OSITRAN	K	O	TECLADO - KEYBOARD	740895000471	20/08/2015	B	ACTIVO
1382	SEDE CENTRAL - OSITRAN	K	O	TECLADO - KEYBOARD	740895000472	20/08/2015	R	ACTIVO
1383	SEDE CENTRAL - OSITRAN	K	O	TECLADO - KEYBOARD	740895000473	20/08/2015	B	ACTIVO
1384	SEDE CENTRAL - OSITRAN	K	O	TECLADO - KEYBOARD	740895000474	20/08/2015	B	ACTIVO
1385	SEDE CENTRAL - OSITRAN	K	O	TECLADO - KEYBOARD	740895000475	20/08/2015	B	ACTIVO
1386	SEDE CENTRAL - OSITRAN	K	O	TECLADO - KEYBOARD	740895000476	20/08/2015	B	ACTIVO
1387	SEDE CENTRAL - OSITRAN	K	O	TECLADO - KEYBOARD	740895000479	20/08/2015	B	ACTIVO
1388	SEDE CENTRAL - OSITRAN	K	O	TECLADO - KEYBOARD	740895000480	20/08/2015	B	ACTIVO
1389	SEDE CENTRAL - OSITRAN	K	O	TECLADO - KEYBOARD	740895000481	20/08/2015	B	ACTIVO
1390	SEDE CENTRAL - OSITRAN	K	O	TECLADO - KEYBOARD	740895000482	20/08/2015	B	ACTIVO
1391	SEDE CENTRAL - OSITRAN	K	O	TECLADO - KEYBOARD	740895000483	20/08/2015	B	ACTIVO
1392	SEDE CENTRAL - OSITRAN	K	O	TECLADO - KEYBOARD	740895000484	20/08/2015	B	ACTIVO
1393	SEDE CENTRAL - OSITRAN	K	O	TECLADO - KEYBOARD	740895000485	20/08/2015	B	ACTIVO
1394	SEDE CENTRAL - OSITRAN	K	O	TECLADO - KEYBOARD	740895000486	20/08/2015	B	ACTIVO
1395	SEDE CENTRAL - OSITRAN	K	O	TECLADO - KEYBOARD	740895000487	20/08/2015	B	ACTIVO
1396	SEDE CENTRAL - OSITRAN	K	O	TECLADO - KEYBOARD	740895000488	20/08/2015	B	ACTIVO
1397	SEDE CENTRAL - OSITRAN	K	O	TECLADO - KEYBOARD	740895000489	20/08/2015	B	ACTIVO
1398	SEDE CENTRAL - OSITRAN	K	O	TECLADO - KEYBOARD	740895000490	20/08/2015	B	ACTIVO
1399	SEDE CENTRAL - OSITRAN	K	O	TECLADO - KEYBOARD	740895000492	20/08/2015	B	ACTIVO
1400	SEDE CENTRAL - OSITRAN	K	O	TECLADO - KEYBOARD	740895000493	20/08/2015	B	ACTIVO
1401	SEDE CENTRAL - OSITRAN	K	O	TECLADO - KEYBOARD	740895000494	20/08/2015	B	ACTIVO
1402	SEDE CENTRAL - OSITRAN	K	O	TECLADO - KEYBOARD	740895000495	20/08/2015	B	ACTIVO
1403	SEDE CENTRAL - OSITRAN	K	O	TECLADO - KEYBOARD	740895000496	20/08/2015	B	ACTIVO
1404	SEDE CENTRAL - OSITRAN	K	O	TECLADO - KEYBOARD	740895000497	20/08/2015	B	ACTIVO
1405	SEDE CENTRAL - OSITRAN	K	O	TECLADO - KEYBOARD	740895000498	20/08/2015	B	ACTIVO
1406	SEDE CENTRAL - OSITRAN	K	O	TECLADO - KEYBOARD	740895000499	20/08/2015	B	ACTIVO
1407	SEDE CENTRAL - OSITRAN	K	O	TECLADO - KEYBOARD	740895000500	20/08/2015	R	ACTIVO
1408	SEDE CENTRAL - OSITRAN	K	O	TECLADO - KEYBOARD	740895000501	20/08/2015	B	ACTIVO
1409	SEDE CENTRAL - OSITRAN	K	O	TECLADO - KEYBOARD	740895000502	20/08/2015	R	ACTIVO
1410	SEDE CENTRAL - OSITRAN	K	O	TECLADO - KEYBOARD	740895000503	22/12/2015	B	ACTIVO
1411	SEDE CENTRAL - OSITRAN	K	O	TECLADO - KEYBOARD	740895000504	22/12/2015	B	ACTIVO
1412	SEDE CENTRAL - OSITRAN	K	O	TECLADO - KEYBOARD	740895000505	22/12/2015	B	ACTIVO
1413	SEDE CENTRAL - OSITRAN	K	O	TECLADO - KEYBOARD	740895000506	22/12/2015	B	ACTIVO
1414	SEDE CENTRAL - OSITRAN	K	O	TECLADO - KEYBOARD	740895000507	22/12/2015	B	ACTIVO
1415	SEDE CENTRAL - OSITRAN	K	O	TECLADO - KEYBOARD	740895000508	22/12/2015	B	ACTIVO
1416	SEDE CENTRAL - OSITRAN	K	O	TECLADO - KEYBOARD	740895000509	22/12/2015	B	ACTIVO
1417	SEDE CENTRAL - OSITRAN	K	O	TECLADO - KEYBOARD	740895000510	22/12/2015	B	ACTIVO
1418	SEDE CENTRAL - OSITRAN	K	O	TECLADO - KEYBOARD	740895000511	22/12/2015	B	ACTIVO
1419	SEDE CENTRAL - OSITRAN	K	O	TECLADO - KEYBOARD	740895000512	22/12/2015	B	ACTIVO
1420	SEDE CENTRAL - OSITRAN	K	O	TECLADO - KEYBOARD	740895000514	22/12/2015	B	ACTIVO
1421	SEDE CENTRAL - OSITRAN	K	O	TECLADO - KEYBOARD	740895000515	22/12/2015	B	ACTIVO
1422	SEDE CENTRAL - OSITRAN	K	O	TECLADO - KEYBOARD	740895000516	22/12/2015	B	ACTIVO
1423	SEDE CENTRAL - OSITRAN	K	O	TECLADO - KEYBOARD	740895000517	22/12/2015	B	ACTIVO
1424	SEDE CENTRAL - OSITRAN	K	O	TECLADO - KEYBOARD	740895000518	22/12/2015	B	ACTIVO
1425	SEDE CENTRAL - OSITRAN	K	O	TECLADO - KEYBOARD	740895000519	22/12/2015	B	ACTIVO
1426	SEDE CENTRAL - OSITRAN	K	O	TECLADO - KEYBOARD	740895000521	22/12/2015	B	ACTIVO
1427	SEDE CENTRAL - OSITRAN	K	O	TECLADO - KEYBOARD	740895000522	22/12/2015	B	ACTIVO
1428	SEDE CENTRAL - OSITRAN	K	O	TECLADO - KEYBOARD	740895000523	22/12/2015	B	ACTIVO
1429	SEDE CENTRAL - OSITRAN	K	O	TECLADO - KEYBOARD	740895000524	22/12/2015	B	ACTIVO
1430	SEDE CENTRAL - OSITRAN	K	O	TECLADO - KEYBOARD	740895000526	22/12/2015	B	ACTIVO
1431	SEDE CENTRAL - OSITRAN	K	O	TECLADO - KEYBOARD	740895000527	22/12/2015	B	ACTIVO
1432	SEDE CENTRAL - OSITRAN	K	O	TECLADO - KEYBOARD	740895000528	22/12/2015	B	ACTIVO
1433	SEDE CENTRAL - OSITRAN	K	O	TECLADO - KEYBOARD	740895000529	22/12/2015	B	ACTIVO
1434	SEDE CENTRAL - OSITRAN	K	O	TECLADO - KEYBOARD	740895000534	13/12/2017	B	ACTIVO
1435	SEDE CENTRAL - OSITRAN	K	O	TECLADO - KEYBOARD	740895000535	13/12/2017	B	ACTIVO
1436	SEDE CENTRAL - OSITRAN	K	O	TECLADO - KEYBOARD	740895000536	13/12/2017	B	ACTIVO
1437	SEDE CENTRAL - OSITRAN	K	O	TECLADO - KEYBOARD	740895000537	13/12/2017	B	ACTIVO
1438	SEDE CENTRAL - OSITRAN	K	O	TECLADO - KEYBOARD	740895000538	13/12/2017	B	ACTIVO
1439	SEDE CENTRAL - OSITRAN	K	O	TECLADO - KEYBOARD	740895000539	13/12/2017	B	ACTIVO
1440	SEDE CENTRAL - OSITRAN	K	O	TECLADO - KEYBOARD	740895000540	13/12/2017	B	ACTIVO
1441	SEDE CENTRAL - OSITRAN	K	O	TECLADO - KEYBOARD	740895000541	13/12/2017	B	ACTIVO
1442	SEDE CENTRAL - OSITRAN	K	O	TECLADO - KEYBOARD	740895000542	13/12/2017	B	ACTIVO
1443	SEDE CENTRAL - OSITRAN	K	O	TECLADO - KEYBOARD	740895000543	13/12/2017	B	ACTIVO
1444	SEDE CENTRAL - OSITRAN	K	O	TECLADO - KEYBOARD	740895000544	13/12/2017	B	ACTIVO
1445	SEDE CENTRAL - OSITRAN	K	O	TECLADO - KEYBOARD	740895000545	13/12/2017	B	ACTIVO
1446	SEDE CENTRAL - OSITRAN	K	O	TECLADO - KEYBOARD	740895000546	13/12/2017	B	ACTIVO
1447	SEDE CENTRAL - OSITRAN	K	O	TECLADO - KEYBOARD	740895000547	13/12/2017	B	ACTIVO
1448	SEDE CENTRAL - OSITRAN	K	O	TECLADO - KEYBOARD	740895000548	13/12/2017	B	ACTIVO
1449	SEDE CENTRAL - OSITRAN	K	O	TECLADO - KEYBOARD	740895000549	13/12/2017	B	ACTIVO
1450	SEDE CENTRAL - OSITRAN	K	O	TECLADO - KEYBOARD	740895000550	13/12/2017	B	ACTIVO
1451	SEDE CENTRAL - OSITRAN	K	O	TECLADO - KEYBOARD	740895000551	13/12/2017	B	ACTIVO
1452	SEDE CENTRAL - OSITRAN	K	O	TECLADO - KEYBOARD	740895000552	13/12/2017	B	ACTIVO
1453	SEDE CENTRAL - OSITRAN	K	O	TECLADO - KEYBOARD	740895000553	13/12/2017	B	ACTIVO
1454	SEDE CENTRAL - OSITRAN	K	O	TECLADO - KEYBOARD	740895000554	13/12/2017	B	ACTIVO
1455	SEDE CENTRAL - OSITRAN	K	O	TECLADO - KEYBOARD	740895000555	13/12/2017	B	ACTIVO
1456	SEDE CENTRAL - OSITRAN	K	O	TECLADO - KEYBOARD	740895000556	13/12/2017	B	ACTIVO
1457	SEDE CENTRAL - OSITRAN	K	O	TECLADO - KEYBOARD	740895000557	13/12/2017	B	ACTIVO
1458	SEDE CENTRAL - OSITRAN	K	O	TECLADO - KEYBOARD	740895000558	13/12/2017	B	ACTIVO
1459	SEDE CENTRAL - OSITRAN	K	O	TECLADO - KEYBOARD	740895000559	13/12/2017	B	ACTIVO

1460	SEDE CENTRAL - OSITRAN	K	O	TECLADO - KEYBOARD	740895000560	13/12/2017	B	ACTIVO
1461	SEDE CENTRAL - OSITRAN	K	O	TECLADO - KEYBOARD	740895000561	13/12/2017	B	ACTIVO
1462	SEDE CENTRAL - OSITRAN	K	O	TECLADO - KEYBOARD	740895000562	13/12/2017	B	ACTIVO
1463	SEDE CENTRAL - OSITRAN	K	O	TECLADO - KEYBOARD	740895000563	13/12/2017	B	ACTIVO
1464	SEDE CENTRAL - OSITRAN	K	O	TECLADO - KEYBOARD	740895000564	13/12/2017	B	ACTIVO
1465	SEDE CENTRAL - OSITRAN	K	O	TECLADO - KEYBOARD	740895000565	13/12/2017	B	ACTIVO
1466	SEDE CENTRAL - OSITRAN	K	O	TECLADO - KEYBOARD	740895000566	13/12/2017	B	ACTIVO
1467	SEDE CENTRAL - OSITRAN	K	O	TECLADO - KEYBOARD	740895000567	13/12/2017	B	ACTIVO
1468	SEDE CENTRAL - OSITRAN	K	O	TECLADO - KEYBOARD	740895000568	13/12/2017	B	ACTIVO
1469	SEDE CENTRAL - OSITRAN	K	O	TECLADO - KEYBOARD	740895000569	13/12/2017	B	ACTIVO
1470	SEDE CENTRAL - OSITRAN	K	O	TECLADO - KEYBOARD	740895000570	13/12/2017	B	ACTIVO
1471	SEDE CENTRAL - OSITRAN	K	O	TECLADO - KEYBOARD	740895000571	13/12/2017	B	ACTIVO
1472	SEDE CENTRAL - OSITRAN	K	O	TECLADO - KEYBOARD	740895000572	13/12/2017	B	ACTIVO
1473	SEDE CENTRAL - OSITRAN	K	O	TECLADO - KEYBOARD	740895000573	13/12/2017	B	ACTIVO
1474	SEDE CENTRAL - OSITRAN	K	O	TECLADO - KEYBOARD	740895000574	13/12/2017	B	ACTIVO
1475	SEDE CENTRAL - OSITRAN	K	O	TECLADO - KEYBOARD	740895000575	13/12/2017	B	ACTIVO
1476	SEDE CENTRAL - OSITRAN	K	O	TECLADO - KEYBOARD	740895000576	13/12/2017	B	ACTIVO
1477	SEDE CENTRAL - OSITRAN	K	O	TECLADO - KEYBOARD	740895000577	13/12/2017	B	ACTIVO
1478	SEDE CENTRAL - OSITRAN	K	O	TECLADO - KEYBOARD	740895000578	13/12/2017	B	ACTIVO
1479	SEDE CENTRAL - OSITRAN	K	O	TECLADO - KEYBOARD	740895000579	13/12/2017	B	ACTIVO
1480	SEDE CENTRAL - OSITRAN	K	O	TECLADO - KEYBOARD	740895000580	13/12/2017	B	ACTIVO
1481	SEDE CENTRAL - OSITRAN	K	O	TECLADO - KEYBOARD	740895000581	13/12/2017	B	ACTIVO
1482	SEDE CENTRAL - OSITRAN	K	O	TECLADO - KEYBOARD	740895000582	13/12/2017	B	ACTIVO
1483	SEDE CENTRAL - OSITRAN	K	O	TECLADO - KEYBOARD	740895000584	28/12/2017	B	ACTIVO
1484	SEDE CENTRAL - OSITRAN	K	O	TECLADO - KEYBOARD	740895000585	28/12/2017	B	ACTIVO
1485	SEDE CENTRAL - OSITRAN	K	O	TECLADO - KEYBOARD	740895000586	28/12/2017	B	ACTIVO
1486	SEDE CENTRAL - OSITRAN	K	O	TECLADO - KEYBOARD	740895000587	28/12/2017	B	ACTIVO
1487	SEDE CENTRAL - OSITRAN	K	O	TECLADO - KEYBOARD	740895000588	28/12/2017	B	ACTIVO
1488	SEDE CENTRAL - OSITRAN	K	O	TECLADO - KEYBOARD	740895000589	28/12/2017	B	ACTIVO
1489	SEDE CENTRAL - OSITRAN	K	O	TECLADO - KEYBOARD	740895000590	28/12/2017	B	ACTIVO
1490	SEDE CENTRAL - OSITRAN	K	O	TECLADO - KEYBOARD	740895000591	28/12/2017	B	ACTIVO
1491	SEDE CENTRAL - OSITRAN	K	O	TECLADO - KEYBOARD	740895000592	28/12/2017	B	ACTIVO
1492	SEDE CENTRAL - OSITRAN	K	O	TECLADO - KEYBOARD	740895000593	28/12/2017	B	ACTIVO
1493	SEDE CENTRAL - OSITRAN	K	O	TECLADO - KEYBOARD	740895000594	28/12/2017	B	ACTIVO
1494	SEDE CENTRAL - OSITRAN	K	O	TECLADO - KEYBOARD	740895000596	28/12/2017	B	ACTIVO
1495	SEDE CENTRAL - OSITRAN	K	O	TECLADO - KEYBOARD	740895000597	28/12/2017	B	ACTIVO
1496	SEDE CENTRAL - OSITRAN	K	O	TECLADO - KEYBOARD	740895000598	28/12/2017	B	ACTIVO
1497	SEDE CENTRAL - OSITRAN	K	O	TECLADO - KEYBOARD	740895000599	28/12/2017	B	ACTIVO
1498	SEDE CENTRAL - OSITRAN	K	O	TECLADO - KEYBOARD	740895000600	28/12/2017	B	ACTIVO
1499	SEDE CENTRAL - OSITRAN	K	O	TECLADO - KEYBOARD	740895000601	28/12/2017	B	ACTIVO
1500	SEDE CENTRAL - OSITRAN	K	O	TECLADO - KEYBOARD	740895000602	28/12/2017	B	ACTIVO
1501	SEDE CENTRAL - OSITRAN	K	O	TECLADO - KEYBOARD	740895000603	28/12/2017	M	ACTIVO
1502	SEDE CENTRAL - OSITRAN	K	O	TECLADO - KEYBOARD	740895000604	28/12/2017	B	ACTIVO
1503	SEDE CENTRAL - OSITRAN	K	O	TECLADO - KEYBOARD	740895000605	28/12/2017	B	ACTIVO
1504	SEDE CENTRAL - OSITRAN	K	O	TECLADO - KEYBOARD	740895000607	28/12/2017	B	ACTIVO
1505	SEDE CENTRAL - OSITRAN	K	O	TECLADO - KEYBOARD	740895000608	28/12/2017	B	ACTIVO
1506	SEDE CENTRAL - OSITRAN	K	O	TECLADO - KEYBOARD	740895000609	28/12/2017	B	ACTIVO
1507	SEDE CENTRAL - OSITRAN	K	O	TECLADO - KEYBOARD	740895000610	28/12/2017	B	ACTIVO
1508	SEDE CENTRAL - OSITRAN	K	O	TECLADO - KEYBOARD	740895000612	28/12/2017	B	ACTIVO
1509	SEDE CENTRAL - OSITRAN	K	O	TECLADO - KEYBOARD	740895000613	28/12/2017	B	ACTIVO
1510	SEDE CENTRAL - OSITRAN	K	O	TECLADO - KEYBOARD	740895000614	28/12/2017	B	ACTIVO
1511	SEDE CENTRAL - OSITRAN	K	O	TECLADO - KEYBOARD	740895000615	28/12/2017	B	ACTIVO
1512	SEDE CENTRAL - OSITRAN	K	O	TECLADO - KEYBOARD	740895000617	28/12/2017	B	ACTIVO
1513	SEDE CENTRAL - OSITRAN	K	O	TECLADO - KEYBOARD	740895000619	28/12/2017	B	ACTIVO
1514	SEDE CENTRAL - OSITRAN	K	O	TECLADO - KEYBOARD	740895000620	28/12/2017	B	ACTIVO
1515	SEDE CENTRAL - OSITRAN	K	O	TECLADO - KEYBOARD	740895000621	28/12/2017	B	ACTIVO
1516	SEDE CENTRAL - OSITRAN	K	O	TECLADO - KEYBOARD	740895000622	28/12/2017	B	ACTIVO
1517	SEDE CENTRAL - OSITRAN	K	O	TECLADO - KEYBOARD	740895000623	28/12/2017	B	ACTIVO
1518	SEDE CENTRAL - OSITRAN	K	O	TECLADO - KEYBOARD	740895000625	28/12/2017	B	ACTIVO
1519	SEDE CENTRAL - OSITRAN	K	O	TECLADO - KEYBOARD	740895000626	28/12/2017	B	ACTIVO
1520	SEDE CENTRAL - OSITRAN	K	O	TECLADO - KEYBOARD	740895000627	28/12/2017	B	ACTIVO
1521	SEDE CENTRAL - OSITRAN	K	O	TECLADO - KEYBOARD	740895000628	28/12/2017	B	ACTIVO
1522	SEDE CENTRAL - OSITRAN	K	O	TECLADO - KEYBOARD	740895000629	28/12/2017	M	ACTIVO
1523	SEDE CENTRAL - OSITRAN	K	O	TECLADO - KEYBOARD	740895000630	28/12/2017	B	ACTIVO
1524	SEDE CENTRAL - OSITRAN	K	O	TECLADO - KEYBOARD	740895000631	28/12/2017	B	ACTIVO
1525	SEDE CENTRAL - OSITRAN	K	O	TECLADO - KEYBOARD	740895000632	28/12/2017	B	ACTIVO
1526	SEDE CENTRAL - OSITRAN	K	O	TECLADO - KEYBOARD	740895000640	19/12/2018	B	ACTIVO
1527	SEDE CENTRAL - OSITRAN	K	O	TECLADO - KEYBOARD	740895000641	19/12/2018	B	ACTIVO
1528	SEDE CENTRAL - OSITRAN	K	O	TECLADO - KEYBOARD	740895000642	19/12/2018	B	ACTIVO
1529	SEDE CENTRAL - OSITRAN	K	O	TECLADO - KEYBOARD	740895000643	19/12/2018	B	ACTIVO
1530	SEDE CENTRAL - OSITRAN	K	O	TECLADO - KEYBOARD	740895000644	19/12/2018	B	ACTIVO
1531	SEDE CENTRAL - OSITRAN	K	O	TECLADO - KEYBOARD	740895000645	19/12/2018	B	ACTIVO
1532	SEDE CENTRAL - OSITRAN	K	O	TECLADO - KEYBOARD	740895000647	19/12/2018	B	ACTIVO
1533	SEDE CENTRAL - OSITRAN	K	O	TECLADO - KEYBOARD	740895000648	27/12/2018	B	ACTIVO
1534	SEDE CENTRAL - OSITRAN	K	O	TECLADO - KEYBOARD	740895000649	27/12/2018	B	ACTIVO
1535	SEDE CENTRAL - OSITRAN	K	O	TECLADO - KEYBOARD	740895000650	27/12/2018	B	ACTIVO
1536	SEDE CENTRAL - OSITRAN	K	O	TECLADO - KEYBOARD	740895000651	27/12/2018	B	ACTIVO
1537	SEDE CENTRAL - OSITRAN	K	O	TECLADO - KEYBOARD	740895000652	6/03/2019	N	ACTIVO
1538	SEDE CENTRAL - OSITRAN	K	O	TECLADO - KEYBOARD	740895000653	6/03/2019	N	ACTIVO
1539	SEDE CENTRAL - OSITRAN	K	O	TECLADO - KEYBOARD	740895000654	6/03/2019	N	ACTIVO
1540	SEDE CENTRAL - OSITRAN	K	O	TECLADO - KEYBOARD	740895000655	6/03/2019	N	ACTIVO
1541	SEDE CENTRAL - OSITRAN	K	O	TECLADO - KEYBOARD	740895000656	6/03/2019	N	ACTIVO
1542	SEDE CENTRAL - OSITRAN	K	O	TECLADO - KEYBOARD	740895000657	6/03/2019	N	ACTIVO
1543	SEDE CENTRAL - OSITRAN	K	O	TECLADO - KEYBOARD	740895000658	6/03/2019	N	ACTIVO
1544	SEDE CENTRAL - OSITRAN	K	O	TECLADO - KEYBOARD	740895000659	6/03/2019	N	ACTIVO
1545	SEDE CENTRAL - OSITRAN	K	O	TECLADO - KEYBOARD	740895000660	6/03/2019	N	ACTIVO
1546	SEDE CENTRAL - OSITRAN	K	O	TECLADO - KEYBOARD	740895000661	6/03/2019	N	ACTIVO
1547	SEDE CENTRAL - OSITRAN	K	O	TECLADO - KEYBOARD	740895000662	6/03/2019	N	ACTIVO
1548	SEDE CENTRAL - OSITRAN	K	O	TECLADO - KEYBOARD	740895000663	6/03/2019	N	ACTIVO
1549	SEDE CENTRAL - OSITRAN	K	O	TECLADO - KEYBOARD	740895000664	6/03/2019	N	ACTIVO
1550	SEDE CENTRAL - OSITRAN	K	O	TECLADO - KEYBOARD	740895000665	6/03/2019	N	ACTIVO
1551	SEDE CENTRAL - OSITRAN	K	O	TECLADO - KEYBOARD	740895000666	6/03/2019	N	ACTIVO
1552	SEDE CENTRAL - OSITRAN	K	O	TECLADO - KEYBOARD	740895000667	5/08/2019	N	ACTIVO
1553	SEDE CENTRAL - OSITRAN	K	O	TECLADO - KEYBOARD	740895000668	5/08/2019	N	ACTIVO
1554	SEDE CENTRAL - OSITRAN	K	O	TECLADO - KEYBOARD	740895000669	5/08/2019	N	ACTIVO
1555	SEDE CENTRAL - OSITRAN	K	O	TECLADO - KEYBOARD	740895000670	5/08/2019	N	ACTIVO
1556	SEDE CENTRAL - OSITRAN	K	O	TECLADO - KEYBOARD	740895000671	5/08/2019	B	ACTIVO
1557	SEDE CENTRAL - OSITRAN	K	O	TECLADO - KEYBOARD	740895000672	5/08/2019	N	ACTIVO

1558	SEDE CENTRAL - OSITRAN	K	O	TECLADO - KEYBOARD	740895000680	19/12/2019	N	ACTIVO
1559	SEDE CENTRAL - OSITRAN	K	O	TECLADO - KEYBOARD	740895000681	19/12/2019	N	ACTIVO
1560	SEDE CENTRAL - OSITRAN	K	O	TECLADO - KEYBOARD	740895000682	19/12/2019	N	ACTIVO
1561	SEDE CENTRAL - OSITRAN	K	O	TECLADO - KEYBOARD	740895000683	19/12/2019	N	ACTIVO
1562	SEDE CENTRAL - OSITRAN	K	O	TECLADO - KEYBOARD	740895000684	19/12/2019	N	ACTIVO
1563	SEDE CENTRAL - OSITRAN	K	O	TECLADO - KEYBOARD	740895000685	19/12/2019	N	ACTIVO
1564	SEDE CENTRAL - OSITRAN	K	O	TECLADO - KEYBOARD	740895000686	19/12/2019	N	ACTIVO
1565	SEDE CENTRAL - OSITRAN	K	O	TECLADO - KEYBOARD	740895000687	19/12/2019	N	ACTIVO
1566	SEDE CENTRAL - OSITRAN	K	O	TECLADO - KEYBOARD	740895000688	19/12/2019	N	ACTIVO
1567	SEDE CENTRAL - OSITRAN	K	O	TECLADO - KEYBOARD	740895000689	19/12/2019	N	ACTIVO
1568	SEDE CENTRAL - OSITRAN	K	O	TECLADO - KEYBOARD	740895000690	19/12/2019	N	ACTIVO
1569	SEDE CENTRAL - OSITRAN	K	O	TECLADO - KEYBOARD	740895000691	19/12/2019	N	ACTIVO
1570	SEDE CENTRAL - OSITRAN	K	O	TECLADO - KEYBOARD	740895000692	19/12/2019	N	ACTIVO
1571	SEDE CENTRAL - OSITRAN	K	O	TECLADO - KEYBOARD	740895000693	19/12/2019	N	ACTIVO
1572	SEDE CENTRAL - OSITRAN	K	O	TECLADO - KEYBOARD	740895000694	19/12/2019	N	ACTIVO
1573	SEDE CENTRAL - OSITRAN	K	O	TECLADO - KEYBOARD	740895000695	19/12/2019	N	ACTIVO
1574	SEDE CENTRAL - OSITRAN	K	O	TECLADO - KEYBOARD	740895000696	19/12/2019	N	ACTIVO
1575	SEDE CENTRAL - OSITRAN	K	O	TECLADO - KEYBOARD	740895000697	19/12/2019	N	ACTIVO
1576	SEDE CENTRAL - OSITRAN	K	O	TECLADO - KEYBOARD	740895000698	19/12/2019	N	ACTIVO
1577	SEDE CENTRAL - OSITRAN	K	O	TECLADO - KEYBOARD	740895000699	19/12/2019	N	ACTIVO
1578	SEDE CENTRAL - OSITRAN	K	O	TECLADO - KEYBOARD	740895000700	19/12/2019	N	ACTIVO
1579	SEDE CENTRAL - OSITRAN	K	O	TECLADO - KEYBOARD	740895000701	19/12/2019	N	ACTIVO
1580	SEDE CENTRAL - OSITRAN	K	O	TECLADO - KEYBOARD	740895000702	19/12/2019	N	ACTIVO
1581	SEDE CENTRAL - OSITRAN	K	O	TECLADO - KEYBOARD	740895000703	19/12/2019	B	ACTIVO
1582	SEDE CENTRAL - OSITRAN	K	O	TECLADO - KEYBOARD	740895000704	19/12/2019	N	ACTIVO
1583	SEDE CENTRAL - OSITRAN	K	O	TECLADO - KEYBOARD	740895000705	19/12/2019	N	ACTIVO
1584	SEDE CENTRAL - OSITRAN	K	O	TECLADO - KEYBOARD	740895000706	19/12/2019	N	ACTIVO
1585	SEDE CENTRAL - OSITRAN	K	O	TECLADO - KEYBOARD	740895000707	19/12/2019	N	ACTIVO
1586	SEDE CENTRAL - OSITRAN	K	O	TECLADO - KEYBOARD	740895000708	19/12/2019	N	ACTIVO
1587	SEDE CENTRAL - OSITRAN	K	O	TECLADO - KEYBOARD	740895000709	19/12/2019	N	ACTIVO
1588	SEDE CENTRAL - OSITRAN	K	O	TECLADO - KEYBOARD	740895000710	19/12/2019	N	ACTIVO
1589	SEDE CENTRAL - OSITRAN	K	O	TECLADO - KEYBOARD	740895000711	19/12/2019	N	ACTIVO
1590	SEDE CENTRAL - OSITRAN	K	O	TECLADO - KEYBOARD	740895000712	19/12/2019	N	ACTIVO
1591	SEDE CENTRAL - OSITRAN	K	O	TECLADO - KEYBOARD	740895000713	19/12/2019	N	ACTIVO
1592	SEDE CENTRAL - OSITRAN	K	O	TECLADO - KEYBOARD	740895000714	19/12/2019	N	ACTIVO
1593	SEDE CENTRAL - OSITRAN	K	O	TECLADO - KEYBOARD	740895000715	19/12/2019	N	ACTIVO
1594	SEDE CENTRAL - OSITRAN	K	O	TECLADO - KEYBOARD	740895000716	19/12/2019	N	ACTIVO
1595	SEDE CENTRAL - OSITRAN	K	O	TECLADO - KEYBOARD	740895000717	19/12/2019	N	ACTIVO
1596	SEDE CENTRAL - OSITRAN	K	O	TECLADO - KEYBOARD	740895000718	19/12/2019	N	ACTIVO
1597	SEDE CENTRAL - OSITRAN	K	O	TECLADO - KEYBOARD	740895000719	19/12/2019	N	ACTIVO
1598	SEDE CENTRAL - OSITRAN	K	O	TECLADO - KEYBOARD	740895000720	19/12/2019	N	ACTIVO
1599	SEDE CENTRAL - OSITRAN	K	O	TECLADO - KEYBOARD	740895000721	19/12/2019	N	ACTIVO
1600	SEDE CENTRAL - OSITRAN	K	O	TECLADO - KEYBOARD	740895000722	19/12/2019	N	ACTIVO
1601	SEDE CENTRAL - OSITRAN	K	O	TECLADO - KEYBOARD	740895000723	19/12/2019	N	ACTIVO
1602	SEDE CENTRAL - OSITRAN	K	O	TECLADO - KEYBOARD	740895000724	19/12/2019	N	ACTIVO
1603	SEDE CENTRAL - OSITRAN	K	O	TECLADO - KEYBOARD	740895000725	19/12/2019	N	ACTIVO
1604	SEDE CENTRAL - OSITRAN	K	O	TECLADO - KEYBOARD	740895000726	19/12/2019	N	ACTIVO
1605	SEDE CENTRAL - OSITRAN	K	O	TECLADO - KEYBOARD	740895000727	19/12/2019	N	ACTIVO
1606	SEDE CENTRAL - OSITRAN	K	O	TECLADO - KEYBOARD	740895000728	19/12/2019	N	ACTIVO
1607	SEDE CENTRAL - OSITRAN	K	O	TECLADO - KEYBOARD	740895000729	19/12/2019	N	ACTIVO
1608	SEDE CENTRAL - OSITRAN	K	O	TECLADO - KEYBOARD	740895000730	19/12/2019	N	ACTIVO
1609	SEDE CENTRAL - OSITRAN	K	O	TECLADO - KEYBOARD	740895000731	19/12/2019	B	ACTIVO
1610	SEDE CENTRAL - OSITRAN	K	O	TECLADO - KEYBOARD	740895000732	19/12/2019	N	ACTIVO
1611	SEDE CENTRAL - OSITRAN	K	O	TECLADO - KEYBOARD	740895000733	19/12/2019	N	ACTIVO
1612	SEDE CENTRAL - OSITRAN	K	O	TECLADO - KEYBOARD	740895000734	19/12/2019	N	ACTIVO
1613	SEDE CENTRAL - OSITRAN	K	O	TECLADO - KEYBOARD	740895000735	19/12/2019	N	ACTIVO
1614	SEDE CENTRAL - OSITRAN	K	O	TECLADO - KEYBOARD	740895000736	19/12/2019	N	ACTIVO
1615	SEDE CENTRAL - OSITRAN	K	O	TECLADO - KEYBOARD	740895000737	19/12/2019	N	ACTIVO
1616	SEDE CENTRAL - OSITRAN	K	O	TECLADO - KEYBOARD	740895000738	19/12/2019	N	ACTIVO
1617	SEDE CENTRAL - OSITRAN	K	O	TECLADO - KEYBOARD	740895000739	19/12/2019	N	ACTIVO
1618	SEDE CENTRAL - OSITRAN	K	O	TECLADO - KEYBOARD	740895000740	19/12/2019	N	ACTIVO
1619	SEDE CENTRAL - OSITRAN	K	O	TECLADO - KEYBOARD	740895000741	19/12/2019	N	ACTIVO
1620	SEDE CENTRAL - OSITRAN	K	O	TECLADO - KEYBOARD	740895000742	19/12/2019	N	ACTIVO
1621	SEDE CENTRAL - OSITRAN	K	O	TECLADO - KEYBOARD	740895000743	19/12/2019	N	ACTIVO
1622	SEDE CENTRAL - OSITRAN	K	O	TECLADO - KEYBOARD	740895000744	19/12/2019	N	ACTIVO
1623	SEDE CENTRAL - OSITRAN	K	O	TECLADO - KEYBOARD	740895000745	19/12/2019	N	ACTIVO
1624	SEDE CENTRAL - OSITRAN	K	O	TECLADO - KEYBOARD	740895000746	19/12/2019	N	ACTIVO
1625	SEDE CENTRAL - OSITRAN	K	O	TECLADO - KEYBOARD	740895000747	19/12/2019	N	ACTIVO
1626	SEDE CENTRAL - OSITRAN	K	O	TECLADO - KEYBOARD	740895000748	19/12/2019	N	ACTIVO
1627	SEDE CENTRAL - OSITRAN	K	O	TECLADO - KEYBOARD	740895000749	19/12/2019	N	ACTIVO
1628	SEDE CENTRAL - OSITRAN	K	O	TECLADO - KEYBOARD	740895000750	19/12/2019	N	ACTIVO
1629	SEDE CENTRAL - OSITRAN	K	O	TECLADO - KEYBOARD	740895000751	19/12/2019	N	ACTIVO
1630	SEDE CENTRAL - OSITRAN	K	O	TECLADO - KEYBOARD	740895000752	19/12/2019	N	ACTIVO
1631	SEDE CENTRAL - OSITRAN	K	O	TECLADO - KEYBOARD	740895000753	19/12/2019	N	ACTIVO
1632	SEDE CENTRAL - OSITRAN	K	O	TECLADO - KEYBOARD	740895000754	19/12/2019	N	ACTIVO
1633	SEDE CENTRAL - OSITRAN	K	O	TECLADO - KEYBOARD	740895000755	19/12/2019	N	ACTIVO
1634	SEDE CENTRAL - OSITRAN	K	O	TECLADO - KEYBOARD	740895000756	19/12/2019	N	ACTIVO
1635	SEDE CENTRAL - OSITRAN	K	O	TECLADO - KEYBOARD	740895000757	19/12/2019	N	ACTIVO
1636	SEDE CENTRAL - OSITRAN	K	O	TECLADO - KEYBOARD	740895000758	19/12/2019	N	ACTIVO
1637	SEDE CENTRAL - OSITRAN	K	O	TECLADO - KEYBOARD	740895000759	19/12/2019	N	ACTIVO
1638	SEDE CENTRAL - OSITRAN	K	O	TECLADO - KEYBOARD	740895000760	19/12/2019	N	ACTIVO
1639	SEDE CENTRAL - OSITRAN	K	O	TECLADO - KEYBOARD	740895000761	19/12/2019	N	ACTIVO
1640	SEDE CENTRAL - OSITRAN	K	O	TECLADO - KEYBOARD	740895000762	19/12/2019	N	ACTIVO
1641	SEDE CENTRAL - OSITRAN	K	O	TECLADO - KEYBOARD	740895000763	19/12/2019	N	ACTIVO
1642	SEDE CENTRAL - OSITRAN	K	O	TECLADO - KEYBOARD	740895000764	19/12/2019	B	ACTIVO
1643	SEDE CENTRAL - OSITRAN	K	O	TECLADO - KEYBOARD	740895000765	19/12/2019	N	ACTIVO
1644	SEDE CENTRAL - OSITRAN	K	O	TECLADO - KEYBOARD	740895000766	19/12/2019	N	ACTIVO
1645	SEDE CENTRAL - OSITRAN	K	O	TECLADO - KEYBOARD	740895000767	19/12/2019	N	ACTIVO
1646	SEDE CENTRAL - OSITRAN	K	O	TECLADO - KEYBOARD	740895000768	19/12/2019	N	ACTIVO
1647	SEDE CENTRAL - OSITRAN	K	O	TECLADO - KEYBOARD	740895000769	19/12/2019	N	ACTIVO
1648	SEDE CENTRAL - OSITRAN	K	O	TECLADO - KEYBOARD	740895000770	19/12/2019	N	ACTIVO
1649	SEDE CENTRAL - OSITRAN	K	O	TECLADO - KEYBOARD	740895000771	19/12/2019	N	ACTIVO
1650	SEDE CENTRAL - OSITRAN	K	O	TECLADO - KEYBOARD	740895000772	19/12/2019	B	ACTIVO
1651	SEDE CENTRAL - OSITRAN	K	O	TECLADO - KEYBOARD	740895000773	19/12/2019	N	ACTIVO
1652	SEDE CENTRAL - OSITRAN	K	O	TECLADO - KEYBOARD	740895000774	19/12/2019	N	ACTIVO
1653	SEDE CENTRAL - OSITRAN	K	O	TECLADO - KEYBOARD	740895000775	19/12/2019	N	ACTIVO
1654	SEDE CENTRAL - OSITRAN	K	O	TECLADO - KEYBOARD	740895000776	19/12/2019	N	ACTIVO
1655	SEDE CENTRAL - OSITRAN	K	O	TECLADO - KEYBOARD	740895000777	19/12/2019	N	ACTIVO

1656	CENTRO DE ORIENTACION LINEA 1	K	O	TECLADO - KEYBOARD	740895000778	19/12/2019	N	ACTIVO
1657	SEDE CENTRAL - OSITRAN	K	O	TECLADO - KEYBOARD	740895000779	19/12/2019	N	ACTIVO
1658	SEDE CENTRAL - OSITRAN	K	O	TECLADO - KEYBOARD	740895000780	19/12/2019	N	ACTIVO
1659	SEDE CENTRAL - OSITRAN	K	O	TECLADO - KEYBOARD	740895000781	19/12/2019	N	ACTIVO
1660	SEDE CENTRAL - OSITRAN	K	O	TECLADO - KEYBOARD	740895000782	19/12/2019	N	ACTIVO
1661	SEDE CENTRAL - OSITRAN	K	O	TECLADO - KEYBOARD	740895000783	19/12/2019	N	ACTIVO
1662	SEDE CENTRAL - OSITRAN	K	O	TECLADO - KEYBOARD	740895000784	19/12/2019	N	ACTIVO
1663	SEDE CENTRAL - OSITRAN	K	O	TECLADO - KEYBOARD	740895000786	19/12/2019	N	ACTIVO
1664	SEDE CENTRAL - OSITRAN	K	O	TECLADO - KEYBOARD	740895000787	19/12/2019	N	ACTIVO
1665	SEDE CENTRAL - OSITRAN	K	O	TECLADO - KEYBOARD	740895000788	19/12/2019	N	ACTIVO
1666	SEDE CENTRAL - OSITRAN	K	O	TECLADO - KEYBOARD	740895000789	19/12/2019	N	ACTIVO
1667	SEDE CENTRAL - OSITRAN	K	O	TECLADO - KEYBOARD	740895000790	19/12/2019	N	ACTIVO
1668	SEDE CENTRAL - OSITRAN	K	O	TECLADO - KEYBOARD	740895000791	19/12/2019	N	ACTIVO
1669	SEDE CENTRAL - OSITRAN	K	O	TECLADO - KEYBOARD	740895000792	19/12/2019	N	ACTIVO
1670	SEDE CENTRAL - OSITRAN	K	O	TECLADO - KEYBOARD	740895000793	19/12/2019	N	ACTIVO
1671	SEDE CENTRAL - OSITRAN	K	O	TECLADO - KEYBOARD	740895000794	19/12/2019	N	ACTIVO
1672	SEDE CENTRAL - OSITRAN	K	O	TECLADO - KEYBOARD	740895000795	19/12/2019	N	ACTIVO
1673	SEDE CENTRAL - OSITRAN	K	O	TECLADO - KEYBOARD	740895000796	19/12/2019	N	ACTIVO
1674	SEDE CENTRAL - OSITRAN	K	O	TECLADO - KEYBOARD	740895000797	19/12/2019	N	ACTIVO
1675	SEDE CENTRAL - OSITRAN	K	O	TECLADO - KEYBOARD	740895000798	19/12/2019	N	ACTIVO
1676	SEDE CENTRAL - OSITRAN	K	O	TECLADO - KEYBOARD	740895000799	19/12/2019	N	ACTIVO
1677	SEDE CENTRAL - OSITRAN	K	O	TECLADO - KEYBOARD	740895000800	19/12/2019	N	ACTIVO
1678	SEDE CENTRAL - OSITRAN	K	O	TECLADO - KEYBOARD	740895000801	19/12/2019	N	ACTIVO
1679	SEDE CENTRAL - OSITRAN	K	O	TECLADO - KEYBOARD	740895000802	19/12/2019	N	ACTIVO
1680	SEDE CENTRAL - OSITRAN	K	O	TECLADO - KEYBOARD	740895000803	19/12/2019	N	ACTIVO
1681	SEDE CENTRAL - OSITRAN	K	O	TECLADO - KEYBOARD	740895000804	19/12/2019	N	ACTIVO
1682	SEDE CENTRAL - OSITRAN	K	O	TECLADO - KEYBOARD	740895000805	19/12/2019	N	ACTIVO
1683	SEDE CENTRAL - OSITRAN	K	O	TECLADO - KEYBOARD	740895000806	19/12/2019	N	ACTIVO
1684	SEDE CENTRAL - OSITRAN	K	O	TECLADO - KEYBOARD	740895000807	19/12/2019	N	ACTIVO
1685	SEDE CENTRAL - OSITRAN	K	O	TECLADO - KEYBOARD	740895000808	19/12/2019	N	ACTIVO
1686	SEDE CENTRAL - OSITRAN	K	O	TECLADO - KEYBOARD	740895000809	19/12/2019	N	ACTIVO
1687	SEDE CENTRAL - OSITRAN	K	O	TECLADO - KEYBOARD	740895000810	19/12/2019	N	ACTIVO
1688	SEDE CENTRAL - OSITRAN	K	O	TECLADO - KEYBOARD	740895000811	19/12/2019	N	ACTIVO
1689	SEDE CENTRAL - OSITRAN	K	O	TECLADO - KEYBOARD	740895000812	19/12/2019	N	ACTIVO
1690	SEDE CENTRAL - OSITRAN	K	O	TECLADO - KEYBOARD	740895000813	19/12/2019	N	ACTIVO
1691	SEDE CENTRAL - OSITRAN	K	O	TECLADO - KEYBOARD	740895000814	19/12/2019	N	ACTIVO
1692	SEDE CENTRAL - OSITRAN	K	O	TECLADO - KEYBOARD	740895000815	19/12/2019	N	ACTIVO
1693	SEDE CENTRAL - OSITRAN	K	O	TECLADO - KEYBOARD	740895000816	19/12/2019	N	ACTIVO
1694	SEDE CENTRAL - OSITRAN	K	O	TECLADO - KEYBOARD	740895000817	19/12/2019	N	ACTIVO
1695	SEDE CENTRAL - OSITRAN	K	O	TECLADO - KEYBOARD	740895000818	19/12/2019	N	ACTIVO
1696	SEDE CENTRAL - OSITRAN	K	O	TECLADO - KEYBOARD	740895000819	19/12/2019	N	ACTIVO
1697	SEDE CENTRAL - OSITRAN	K	O	TECLADO - KEYBOARD	740895000820	19/12/2019	N	ACTIVO
1698	SEDE CENTRAL - OSITRAN	K	O	TECLADO - KEYBOARD	740895000821	19/12/2019	N	ACTIVO
1699	SEDE CENTRAL - OSITRAN	K	O	TECLADO - KEYBOARD	740895000822	19/12/2019	N	ACTIVO
1700	SEDE CENTRAL - OSITRAN	K	O	TECLADO - KEYBOARD	740895000823	19/12/2019	N	ACTIVO
1701	SEDE CENTRAL - OSITRAN	K	O	TECLADO - KEYBOARD	740895000824	19/12/2019	N	ACTIVO
1702	SEDE CENTRAL - OSITRAN	K	O	TECLADO - KEYBOARD	740895000825	19/12/2019	N	ACTIVO
1703	SEDE CENTRAL - OSITRAN	K	O	TECLADO - KEYBOARD	740895000826	19/12/2019	N	ACTIVO
1704	SEDE CENTRAL - OSITRAN	K	O	TECLADO - KEYBOARD	740895000827	19/12/2019	N	ACTIVO
1705	SEDE CENTRAL - OSITRAN	K	O	TECLADO - KEYBOARD	740895000828	19/12/2019	N	ACTIVO
1706	SEDE CENTRAL - OSITRAN	K	O	TECLADO - KEYBOARD	740895000829	19/12/2019	N	ACTIVO
1707	SEDE CENTRAL - OSITRAN	K	O	TECLADO - KEYBOARD	740895000830	19/12/2019	N	ACTIVO
1708	SEDE CENTRAL - OSITRAN	K	O	TECLADO - KEYBOARD	740895000831	19/12/2019	N	ACTIVO
1709	SEDE CENTRAL - OSITRAN	K	O	TECLADO - KEYBOARD	740895000832	19/12/2019	N	ACTIVO
1710	SEDE CENTRAL - OSITRAN	K	O	TECLADO - KEYBOARD	740895000833	19/12/2019	N	ACTIVO
1711	SEDE CENTRAL - OSITRAN	K	O	TECLADO - KEYBOARD	740895000834	19/12/2019	N	ACTIVO
1712	SEDE CENTRAL - OSITRAN	K	O	TECLADO - KEYBOARD	740895000836	19/12/2019	N	ACTIVO
1713	SEDE CENTRAL - OSITRAN	K	O	TECLADO - KEYBOARD	740895000837	19/12/2019	N	ACTIVO
1714	SEDE CENTRAL - OSITRAN	K	O	TECLADO - KEYBOARD	740895000838	19/12/2019	N	ACTIVO
1715	SEDE CENTRAL - OSITRAN	K	O	TECLADO - KEYBOARD	740895000839	19/12/2019	N	ACTIVO
1716	SEDE CENTRAL - OSITRAN	K	O	TECLADO - KEYBOARD	740895000840	19/12/2019	N	ACTIVO
1717	SEDE CENTRAL - OSITRAN	K	O	TECLADO - KEYBOARD	740895000841	19/12/2019	N	ACTIVO
1718	SEDE CENTRAL - OSITRAN	K	O	TECLADO - KEYBOARD	740895000842	19/12/2019	N	ACTIVO
1719	SEDE CENTRAL - OSITRAN	K	O	TECLADO - KEYBOARD	740895000843	19/12/2019	N	ACTIVO
1720	SEDE CENTRAL - OSITRAN	K	O	TECLADO INALAMBRICO	740895560003	23/12/2019	N	ACTIVO
1721	SEDE CENTRAL - OSITRAN	K	O	TECLADO INALAMBRICO	740895560004	30/12/2019	N	ACTIVO
1722	CENTRO DE ORIENTACION LINEA 1	K	O	TOTEM MULTIMEDIA	740898930002	7/12/2017	B	ACTIVO
1723	SEDE CENTRAL - OSITRAN	K	O	TOTEM MULTIMEDIA	740898930003	9/03/2018	B	ACTIVO
1724	OFICINA OSITRAN - APM	K	O	TOTEM MULTIMEDIA	740898930004	23/12/2019	N	ACTIVO
1725	SEDE CENTRAL - OSITRAN	K	O	TOTEM MULTIMEDIA	740898930005	7/01/2020	N	ACTIVO
1726	SEDE CENTRAL - OSITRAN	K	O	UNIDAD CENTRAL DE PROCESO - CPU	740899500234	31/08/2011	R	ACTIVO
1727	SEDE CENTRAL - OSITRAN	K	O	UNIDAD CENTRAL DE PROCESO - CPU	740899500268	8/07/2013	B	ACTIVO
1728	SEDE CENTRAL - OSITRAN	K	O	UNIDAD CENTRAL DE PROCESO - CPU	740899500287	14/10/2013	B	ACTIVO
1729	SEDE CENTRAL - OSITRAN	K	O	UNIDAD CENTRAL DE PROCESO - CPU	740899500288	14/10/2013	B	ACTIVO
1730	SEDE CENTRAL - OSITRAN	K	O	UNIDAD CENTRAL DE PROCESO - CPU	740899500299	14/10/2013	B	ACTIVO
1731	SEDE CENTRAL - OSITRAN	K	O	UNIDAD CENTRAL DE PROCESO - CPU	740899500300	14/10/2013	B	ACTIVO
1732	SEDE CENTRAL - OSITRAN	K	O	UNIDAD CENTRAL DE PROCESO - CPU	740899500303	14/10/2013	B	ACTIVO
1733	SEDE CENTRAL - OSITRAN	K	O	UNIDAD CENTRAL DE PROCESO - CPU	740899500319	14/10/2013	B	ACTIVO
1734	SEDE CENTRAL - OSITRAN	K	O	UNIDAD CENTRAL DE PROCESO - CPU	740899500330	28/01/2014	B	ACTIVO
1735	SEDE CENTRAL - OSITRAN	K	O	UNIDAD CENTRAL DE PROCESO - CPU	740899500331	28/01/2014	B	ACTIVO
1736	SEDE CENTRAL - OSITRAN	K	O	UNIDAD CENTRAL DE PROCESO - CPU	740899500332	28/01/2014	B	ACTIVO
1737	SEDE CENTRAL - OSITRAN	K	O	UNIDAD CENTRAL DE PROCESO - CPU	740899500346	28/01/2014	B	ACTIVO
1738	SEDE CENTRAL - OSITRAN	K	O	UNIDAD CENTRAL DE PROCESO - CPU	740899500347	28/01/2014	B	ACTIVO
1739	SEDE CENTRAL - OSITRAN	K	O	UNIDAD CENTRAL DE PROCESO - CPU	740899500348	28/01/2014	B	ACTIVO
1740	SEDE CENTRAL - OSITRAN	K	O	UNIDAD CENTRAL DE PROCESO - CPU	740899500365	28/01/2014	R	ACTIVO
1741	SEDE CENTRAL - OSITRAN	K	O	UNIDAD CENTRAL DE PROCESO - CPU	740899500392	28/01/2014	B	ACTIVO
1742	SEDE CENTRAL - OSITRAN	K	O	UNIDAD CENTRAL DE PROCESO - CPU	740899500394	20/08/2015	B	ACTIVO
1743	SEDE CENTRAL - OSITRAN	K	O	UNIDAD CENTRAL DE PROCESO - CPU	740899500395	20/08/2015	B	ACTIVO
1744	SEDE CENTRAL - OSITRAN	K	O	UNIDAD CENTRAL DE PROCESO - CPU	740899500396	20/08/2015	B	ACTIVO
1745	SEDE CENTRAL - OSITRAN	K	O	UNIDAD CENTRAL DE PROCESO - CPU	740899500397	20/08/2015	B	ACTIVO
1746	SEDE CENTRAL - OSITRAN	K	O	UNIDAD CENTRAL DE PROCESO - CPU	740899500398	20/08/2015	B	ACTIVO
1747	SEDE CENTRAL - OSITRAN	K	O	UNIDAD CENTRAL DE PROCESO - CPU	740899500399	20/08/2015	B	ACTIVO
1748	SEDE CENTRAL - OSITRAN	K	O	UNIDAD CENTRAL DE PROCESO - CPU	740899500400	20/08/2015	B	ACTIVO
1749	SEDE CENTRAL - OSITRAN	K	O	UNIDAD CENTRAL DE PROCESO - CPU	740899500401	20/08/2015	B	ACTIVO
1750	SEDE CENTRAL - OSITRAN	K	O	UNIDAD CENTRAL DE PROCESO - CPU	740899500402	20/08/2015	B	ACTIVO
1751	SEDE CENTRAL - OSITRAN	K	O	UNIDAD CENTRAL DE PROCESO - CPU	740899500403	20/08/2015	B	ACTIVO
1752	SEDE CENTRAL - OSITRAN	K	O	UNIDAD CENTRAL DE PROCESO - CPU	740899500404	20/08/2015	B	ACTIVO
1753	SEDE CENTRAL - OSITRAN	K	O	UNIDAD CENTRAL DE PROCESO - CPU	740899500405	20/08/2015	B	ACTIVO

1754	SEDE CENTRAL - OSITRAN	K	O	UNIDAD CENTRAL DE PROCESO - CPU	740899500406	20/08/2015	B	ACTIVO
1755	SEDE CENTRAL - OSITRAN	K	O	UNIDAD CENTRAL DE PROCESO - CPU	740899500407	20/08/2015	B	ACTIVO
1756	SEDE CENTRAL - OSITRAN	K	O	UNIDAD CENTRAL DE PROCESO - CPU	740899500408	20/08/2015	B	ACTIVO
1757	SEDE CENTRAL - OSITRAN	K	O	UNIDAD CENTRAL DE PROCESO - CPU	740899500410	20/08/2015	R	ACTIVO
1758	SEDE CENTRAL - OSITRAN	K	O	UNIDAD CENTRAL DE PROCESO - CPU	740899500411	20/08/2015	B	ACTIVO
1759	SEDE CENTRAL - OSITRAN	K	O	UNIDAD CENTRAL DE PROCESO - CPU	740899500412	20/08/2015	B	ACTIVO
1760	SEDE CENTRAL - OSITRAN	K	O	UNIDAD CENTRAL DE PROCESO - CPU	740899500413	20/08/2015	B	ACTIVO
1761	SEDE CENTRAL - OSITRAN	K	O	UNIDAD CENTRAL DE PROCESO - CPU	740899500414	20/08/2015	B	ACTIVO
1762	SEDE CENTRAL - OSITRAN	K	O	UNIDAD CENTRAL DE PROCESO - CPU	740899500415	20/08/2015	B	ACTIVO
1763	SEDE CENTRAL - OSITRAN	K	O	UNIDAD CENTRAL DE PROCESO - CPU	740899500416	20/08/2015	B	ACTIVO
1764	SEDE CENTRAL - OSITRAN	K	O	UNIDAD CENTRAL DE PROCESO - CPU	740899500417	20/08/2015	B	ACTIVO
1765	SEDE CENTRAL - OSITRAN	K	O	UNIDAD CENTRAL DE PROCESO - CPU	740899500418	20/08/2015	B	ACTIVO
1766	SEDE CENTRAL - OSITRAN	K	O	UNIDAD CENTRAL DE PROCESO - CPU	740899500419	20/08/2015	B	ACTIVO
1767	SEDE CENTRAL - OSITRAN	K	O	UNIDAD CENTRAL DE PROCESO - CPU	740899500420	20/08/2015	B	ACTIVO
1768	SEDE CENTRAL - OSITRAN	K	O	UNIDAD CENTRAL DE PROCESO - CPU	740899500421	20/08/2015	B	ACTIVO
1769	SEDE CENTRAL - OSITRAN	K	O	UNIDAD CENTRAL DE PROCESO - CPU	740899500422	20/08/2015	B	ACTIVO
1770	SEDE CENTRAL - OSITRAN	K	O	UNIDAD CENTRAL DE PROCESO - CPU	740899500423	20/08/2015	R	ACTIVO
1771	SEDE CENTRAL - OSITRAN	K	O	UNIDAD CENTRAL DE PROCESO - CPU	740899500424	20/08/2015	B	ACTIVO
1772	SEDE CENTRAL - OSITRAN	K	O	UNIDAD CENTRAL DE PROCESO - CPU	740899500425	20/08/2015	B	ACTIVO
1773	SEDE CENTRAL - OSITRAN	K	O	UNIDAD CENTRAL DE PROCESO - CPU	740899500426	20/08/2015	B	ACTIVO
1774	SEDE CENTRAL - OSITRAN	K	O	UNIDAD CENTRAL DE PROCESO - CPU	740899500427	20/08/2015	B	ACTIVO
1775	SEDE CENTRAL - OSITRAN	K	O	UNIDAD CENTRAL DE PROCESO - CPU	740899500428	20/08/2015	B	ACTIVO
1776	SEDE CENTRAL - OSITRAN	K	O	UNIDAD CENTRAL DE PROCESO - CPU	740899500429	20/08/2015	B	ACTIVO
1777	SEDE CENTRAL - OSITRAN	K	O	UNIDAD CENTRAL DE PROCESO - CPU	740899500431	20/08/2015	B	ACTIVO
1778	SEDE CENTRAL - OSITRAN	K	O	UNIDAD CENTRAL DE PROCESO - CPU	740899500432	20/08/2015	B	ACTIVO
1779	SEDE CENTRAL - OSITRAN	K	O	UNIDAD CENTRAL DE PROCESO - CPU	740899500433	20/08/2015	B	ACTIVO
1780	SEDE CENTRAL - OSITRAN	K	O	UNIDAD CENTRAL DE PROCESO - CPU	740899500434	20/08/2015	B	ACTIVO
1781	SEDE CENTRAL - OSITRAN	K	O	UNIDAD CENTRAL DE PROCESO - CPU	740899500435	20/08/2015	B	ACTIVO
1782	SEDE CENTRAL - OSITRAN	K	O	UNIDAD CENTRAL DE PROCESO - CPU	740899500437	20/08/2015	B	ACTIVO
1783	SEDE CENTRAL - OSITRAN	K	O	UNIDAD CENTRAL DE PROCESO - CPU	740899500438	20/08/2015	B	ACTIVO
1784	SEDE CENTRAL - OSITRAN	K	O	UNIDAD CENTRAL DE PROCESO - CPU	740899500439	20/08/2015	B	ACTIVO
1785	SEDE CENTRAL - OSITRAN	K	O	UNIDAD CENTRAL DE PROCESO - CPU	740899500441	20/08/2015	B	ACTIVO
1786	SEDE CENTRAL - OSITRAN	K	O	UNIDAD CENTRAL DE PROCESO - CPU	740899500442	20/08/2015	B	ACTIVO
1787	SEDE CENTRAL - OSITRAN	K	O	UNIDAD CENTRAL DE PROCESO - CPU	740899500443	20/08/2015	B	ACTIVO
1788	SEDE CENTRAL - OSITRAN	K	O	UNIDAD CENTRAL DE PROCESO - CPU	740899500444	20/08/2015	B	ACTIVO
1789	SEDE CENTRAL - OSITRAN	K	O	UNIDAD CENTRAL DE PROCESO - CPU	740899500445	20/08/2015	M	ACTIVO
1790	SEDE CENTRAL - OSITRAN	K	O	UNIDAD CENTRAL DE PROCESO - CPU	740899500446	20/08/2015	B	ACTIVO
1791	SEDE CENTRAL - OSITRAN	K	O	UNIDAD CENTRAL DE PROCESO - CPU	740899500447	20/08/2015	B	ACTIVO
1792	SEDE CENTRAL - OSITRAN	K	O	UNIDAD CENTRAL DE PROCESO - CPU	740899500448	20/08/2015	B	ACTIVO
1793	SEDE CENTRAL - OSITRAN	K	O	UNIDAD CENTRAL DE PROCESO - CPU	740899500449	20/08/2015	B	ACTIVO
1794	SEDE CENTRAL - OSITRAN	K	O	UNIDAD CENTRAL DE PROCESO - CPU	740899500450	20/08/2015	B	ACTIVO
1795	SEDE CENTRAL - OSITRAN	K	O	UNIDAD CENTRAL DE PROCESO - CPU	740899500451	20/08/2015	B	ACTIVO
1796	SEDE CENTRAL - OSITRAN	K	O	UNIDAD CENTRAL DE PROCESO - CPU	740899500452	22/12/2015	B	ACTIVO
1797	SEDE CENTRAL - OSITRAN	K	O	UNIDAD CENTRAL DE PROCESO - CPU	740899500453	22/12/2015	B	ACTIVO
1798	SEDE CENTRAL - OSITRAN	K	O	UNIDAD CENTRAL DE PROCESO - CPU	740899500454	22/12/2015	B	ACTIVO
1799	SEDE CENTRAL - OSITRAN	K	O	UNIDAD CENTRAL DE PROCESO - CPU	740899500455	22/12/2015	B	ACTIVO
1800	SEDE CENTRAL - OSITRAN	K	O	UNIDAD CENTRAL DE PROCESO - CPU	740899500456	22/12/2015	B	ACTIVO
1801	SEDE CENTRAL - OSITRAN	K	O	UNIDAD CENTRAL DE PROCESO - CPU	740899500457	22/12/2015	B	ACTIVO
1802	SEDE CENTRAL - OSITRAN	K	O	UNIDAD CENTRAL DE PROCESO - CPU	740899500458	22/12/2015	R	ACTIVO
1803	SEDE CENTRAL - OSITRAN	K	O	UNIDAD CENTRAL DE PROCESO - CPU	740899500459	22/12/2015	B	ACTIVO
1804	SEDE CENTRAL - OSITRAN	K	O	UNIDAD CENTRAL DE PROCESO - CPU	740899500460	22/12/2015	B	ACTIVO
1805	SEDE CENTRAL - OSITRAN	K	O	UNIDAD CENTRAL DE PROCESO - CPU	740899500461	22/12/2015	B	ACTIVO
1806	SEDE CENTRAL - OSITRAN	K	O	UNIDAD CENTRAL DE PROCESO - CPU	740899500462	22/12/2015	B	ACTIVO
1807	SEDE CENTRAL - OSITRAN	K	O	UNIDAD CENTRAL DE PROCESO - CPU	740899500463	22/12/2015	B	ACTIVO
1808	SEDE CENTRAL - OSITRAN	K	O	UNIDAD CENTRAL DE PROCESO - CPU	740899500464	22/12/2015	B	ACTIVO
1809	SEDE CENTRAL - OSITRAN	K	O	UNIDAD CENTRAL DE PROCESO - CPU	740899500465	22/12/2015	B	ACTIVO
1810	SEDE CENTRAL - OSITRAN	K	O	UNIDAD CENTRAL DE PROCESO - CPU	740899500466	22/12/2015	B	ACTIVO
1811	SEDE CENTRAL - OSITRAN	K	O	UNIDAD CENTRAL DE PROCESO - CPU	740899500467	22/12/2015	B	ACTIVO
1812	SEDE CENTRAL - OSITRAN	K	O	UNIDAD CENTRAL DE PROCESO - CPU	740899500468	22/12/2015	B	ACTIVO
1813	SEDE CENTRAL - OSITRAN	K	O	UNIDAD CENTRAL DE PROCESO - CPU	740899500469	22/12/2015	B	ACTIVO
1814	SEDE CENTRAL - OSITRAN	K	O	UNIDAD CENTRAL DE PROCESO - CPU	740899500470	22/12/2015	B	ACTIVO
1815	SEDE CENTRAL - OSITRAN	K	O	UNIDAD CENTRAL DE PROCESO - CPU	740899500471	22/12/2015	B	ACTIVO
1816	SEDE CENTRAL - OSITRAN	K	O	UNIDAD CENTRAL DE PROCESO - CPU	740899500472	22/12/2015	B	ACTIVO
1817	SEDE CENTRAL - OSITRAN	K	O	UNIDAD CENTRAL DE PROCESO - CPU	740899500473	22/12/2015	B	ACTIVO
1818	SEDE CENTRAL - OSITRAN	K	O	UNIDAD CENTRAL DE PROCESO - CPU	740899500474	22/12/2015	B	ACTIVO
1819	SEDE CENTRAL - OSITRAN	K	O	UNIDAD CENTRAL DE PROCESO - CPU	740899500475	22/12/2015	B	ACTIVO
1820	SEDE CENTRAL - OSITRAN	K	O	UNIDAD CENTRAL DE PROCESO - CPU	740899500476	22/12/2015	B	ACTIVO
1821	SEDE CENTRAL - OSITRAN	K	O	UNIDAD CENTRAL DE PROCESO - CPU	740899500477	22/12/2015	B	ACTIVO
1822	SEDE CENTRAL - OSITRAN	K	O	UNIDAD CENTRAL DE PROCESO - CPU	740899500478	22/12/2015	B	ACTIVO
1823	SEDE CENTRAL - OSITRAN	K	O	UNIDAD CENTRAL DE PROCESO - CPU	740899500479	13/12/2017	B	ACTIVO
1824	SEDE CENTRAL - OSITRAN	K	O	UNIDAD CENTRAL DE PROCESO - CPU	740899500480	13/12/2017	B	ACTIVO
1825	SEDE CENTRAL - OSITRAN	K	O	UNIDAD CENTRAL DE PROCESO - CPU	740899500481	13/12/2017	B	ACTIVO
1826	SEDE CENTRAL - OSITRAN	K	O	UNIDAD CENTRAL DE PROCESO - CPU	740899500482	13/12/2017	B	ACTIVO
1827	SEDE CENTRAL - OSITRAN	K	O	UNIDAD CENTRAL DE PROCESO - CPU	740899500483	13/12/2017	B	ACTIVO
1828	SEDE CENTRAL - OSITRAN	K	O	UNIDAD CENTRAL DE PROCESO - CPU	740899500484	13/12/2017	B	ACTIVO
1829	SEDE CENTRAL - OSITRAN	K	O	UNIDAD CENTRAL DE PROCESO - CPU	740899500485	13/12/2017	B	ACTIVO
1830	SEDE CENTRAL - OSITRAN	K	O	UNIDAD CENTRAL DE PROCESO - CPU	740899500486	13/12/2017	B	ACTIVO
1831	SEDE CENTRAL - OSITRAN	K	O	UNIDAD CENTRAL DE PROCESO - CPU	740899500487	13/12/2017	B	ACTIVO
1832	SEDE CENTRAL - OSITRAN	K	O	UNIDAD CENTRAL DE PROCESO - CPU	740899500488	13/12/2017	B	ACTIVO
1833	SEDE CENTRAL - OSITRAN	K	O	UNIDAD CENTRAL DE PROCESO - CPU	740899500489	13/12/2017	B	ACTIVO
1834	SEDE CENTRAL - OSITRAN	K	O	UNIDAD CENTRAL DE PROCESO - CPU	740899500490	13/12/2017	B	ACTIVO
1835	SEDE CENTRAL - OSITRAN	K	O	UNIDAD CENTRAL DE PROCESO - CPU	740899500491	13/12/2017	B	ACTIVO
1836	SEDE CENTRAL - OSITRAN	K	O	UNIDAD CENTRAL DE PROCESO - CPU	740899500492	13/12/2017	B	ACTIVO
1837	SEDE CENTRAL - OSITRAN	K	O	UNIDAD CENTRAL DE PROCESO - CPU	740899500493	13/12/2017	B	ACTIVO
1838	SEDE CENTRAL - OSITRAN	K	O	UNIDAD CENTRAL DE PROCESO - CPU	740899500494	13/12/2017	B	ACTIVO
1839	SEDE CENTRAL - OSITRAN	K	O	UNIDAD CENTRAL DE PROCESO - CPU	740899500495	13/12/2017	B	ACTIVO
1840	SEDE CENTRAL - OSITRAN	K	O	UNIDAD CENTRAL DE PROCESO - CPU	740899500496	13/12/2017	B	ACTIVO
1841	SEDE CENTRAL - OSITRAN	K	O	UNIDAD CENTRAL DE PROCESO - CPU	740899500497	13/12/2017	B	ACTIVO
1842	SEDE CENTRAL - OSITRAN	K	O	UNIDAD CENTRAL DE PROCESO - CPU	740899500498	13/12/2017	B	ACTIVO
1843	SEDE CENTRAL - OSITRAN	K	O	UNIDAD CENTRAL DE PROCESO - CPU	740899500499	13/12/2017	B	ACTIVO
1844	SEDE CENTRAL - OSITRAN	K	O	UNIDAD CENTRAL DE PROCESO - CPU	740899500500	13/12/2017	B	ACTIVO
1845	SEDE CENTRAL - OSITRAN	K	O	UNIDAD CENTRAL DE PROCESO - CPU	740899500501	13/12/2017	B	ACTIVO
1846	SEDE CENTRAL - OSITRAN	K	O	UNIDAD CENTRAL DE PROCESO - CPU	740899500502	13/12/2017	B	ACTIVO
1847	SEDE CENTRAL - OSITRAN	K	O	UNIDAD CENTRAL DE PROCESO - CPU	740899500503	13/12/2017	B	ACTIVO
1848	SEDE CENTRAL - OSITRAN	K	O	UNIDAD CENTRAL DE PROCESO - CPU	740899500504	13/12/2017	B	ACTIVO
1849	SEDE CENTRAL - OSITRAN	K	O	UNIDAD CENTRAL DE PROCESO - CPU	740899500505	13/12/2017	B	ACTIVO
1850	SEDE CENTRAL - OSITRAN	K	O	UNIDAD CENTRAL DE PROCESO - CPU	740899500506	13/12/2017	M	ACTIVO
1851	SEDE CENTRAL - OSITRAN	K	O	UNIDAD CENTRAL DE PROCESO - CPU	740899500507	13/12/2017	B	ACTIVO

1852	SEDE CENTRAL - OSITRAN	K	O	UNIDAD CENTRAL DE PROCESO - CPU	740899500508	13/12/2017	B	ACTIVO
1853	SEDE CENTRAL - OSITRAN	K	O	UNIDAD CENTRAL DE PROCESO - CPU	740899500509	13/12/2017	B	ACTIVO
1854	SEDE CENTRAL - OSITRAN	K	O	UNIDAD CENTRAL DE PROCESO - CPU	740899500510	13/12/2017	B	ACTIVO
1855	SEDE CENTRAL - OSITRAN	K	O	UNIDAD CENTRAL DE PROCESO - CPU	740899500511	13/12/2017	B	ACTIVO
1856	SEDE CENTRAL - OSITRAN	K	O	UNIDAD CENTRAL DE PROCESO - CPU	740899500512	13/12/2017	B	ACTIVO
1857	SEDE CENTRAL - OSITRAN	K	O	UNIDAD CENTRAL DE PROCESO - CPU	740899500513	13/12/2017	B	ACTIVO
1858	SEDE CENTRAL - OSITRAN	K	O	UNIDAD CENTRAL DE PROCESO - CPU	740899500514	13/12/2017	B	ACTIVO
1859	SEDE CENTRAL - OSITRAN	K	O	UNIDAD CENTRAL DE PROCESO - CPU	740899500515	13/12/2017	B	ACTIVO
1860	SEDE CENTRAL - OSITRAN	K	O	UNIDAD CENTRAL DE PROCESO - CPU	740899500516	13/12/2017	B	ACTIVO
1861	SEDE CENTRAL - OSITRAN	K	O	UNIDAD CENTRAL DE PROCESO - CPU	740899500517	13/12/2017	M	ACTIVO
1862	SEDE CENTRAL - OSITRAN	K	O	UNIDAD CENTRAL DE PROCESO - CPU	740899500518	13/12/2017	B	ACTIVO
1863	SEDE CENTRAL - OSITRAN	K	O	UNIDAD CENTRAL DE PROCESO - CPU	740899500519	13/12/2017	B	ACTIVO
1864	SEDE CENTRAL - OSITRAN	K	O	UNIDAD CENTRAL DE PROCESO - CPU	740899500520	13/12/2017	B	ACTIVO
1865	SEDE CENTRAL - OSITRAN	K	O	UNIDAD CENTRAL DE PROCESO - CPU	740899500521	13/12/2017	B	ACTIVO
1866	SEDE CENTRAL - OSITRAN	K	O	UNIDAD CENTRAL DE PROCESO - CPU	740899500522	13/12/2017	B	ACTIVO
1867	SEDE CENTRAL - OSITRAN	K	O	UNIDAD CENTRAL DE PROCESO - CPU	740899500523	13/12/2017	B	ACTIVO
1868	SEDE CENTRAL - OSITRAN	K	O	UNIDAD CENTRAL DE PROCESO - CPU	740899500524	13/12/2017	B	ACTIVO
1869	SEDE CENTRAL - OSITRAN	K	O	UNIDAD CENTRAL DE PROCESO - CPU	740899500525	13/12/2017	B	ACTIVO
1870	SEDE CENTRAL - OSITRAN	K	O	UNIDAD CENTRAL DE PROCESO - CPU	740899500526	13/12/2017	B	ACTIVO
1871	SEDE CENTRAL - OSITRAN	K	O	UNIDAD CENTRAL DE PROCESO - CPU	740899500527	13/12/2017	B	ACTIVO
1872	SEDE CENTRAL - OSITRAN	K	O	UNIDAD CENTRAL DE PROCESO - CPU	740899500528	13/12/2017	B	ACTIVO
1873	SEDE CENTRAL - OSITRAN	K	O	UNIDAD CENTRAL DE PROCESO - CPU	740899500529	28/12/2017	B	ACTIVO
1874	SEDE CENTRAL - OSITRAN	K	O	UNIDAD CENTRAL DE PROCESO - CPU	740899500530	28/12/2017	B	ACTIVO
1875	SEDE CENTRAL - OSITRAN	K	O	UNIDAD CENTRAL DE PROCESO - CPU	740899500531	28/12/2017	B	ACTIVO
1876	SEDE CENTRAL - OSITRAN	K	O	UNIDAD CENTRAL DE PROCESO - CPU	740899500532	28/12/2017	B	ACTIVO
1877	SEDE CENTRAL - OSITRAN	K	O	UNIDAD CENTRAL DE PROCESO - CPU	740899500533	28/12/2017	B	ACTIVO
1878	SEDE CENTRAL - OSITRAN	K	O	UNIDAD CENTRAL DE PROCESO - CPU	740899500534	28/12/2017	B	ACTIVO
1879	SEDE CENTRAL - OSITRAN	K	O	UNIDAD CENTRAL DE PROCESO - CPU	740899500535	28/12/2017	B	ACTIVO
1880	SEDE CENTRAL - OSITRAN	K	O	UNIDAD CENTRAL DE PROCESO - CPU	740899500536	28/12/2017	B	ACTIVO
1881	SEDE CENTRAL - OSITRAN	K	O	UNIDAD CENTRAL DE PROCESO - CPU	740899500537	28/12/2017	B	ACTIVO
1882	SEDE CENTRAL - OSITRAN	K	O	UNIDAD CENTRAL DE PROCESO - CPU	740899500538	28/12/2017	B	ACTIVO
1883	SEDE CENTRAL - OSITRAN	K	O	UNIDAD CENTRAL DE PROCESO - CPU	740899500539	28/12/2017	B	ACTIVO
1884	SEDE CENTRAL - OSITRAN	K	O	UNIDAD CENTRAL DE PROCESO - CPU	740899500540	28/12/2017	B	ACTIVO
1885	SEDE CENTRAL - OSITRAN	K	O	UNIDAD CENTRAL DE PROCESO - CPU	740899500541	28/12/2017	B	ACTIVO
1886	SEDE CENTRAL - OSITRAN	K	O	UNIDAD CENTRAL DE PROCESO - CPU	740899500542	28/12/2017	B	ACTIVO
1887	SEDE CENTRAL - OSITRAN	K	O	UNIDAD CENTRAL DE PROCESO - CPU	740899500543	28/12/2017	B	ACTIVO
1888	SEDE CENTRAL - OSITRAN	K	O	UNIDAD CENTRAL DE PROCESO - CPU	740899500544	28/12/2017	B	ACTIVO
1889	SEDE CENTRAL - OSITRAN	K	O	UNIDAD CENTRAL DE PROCESO - CPU	740899500545	28/12/2017	B	ACTIVO
1890	SEDE CENTRAL - OSITRAN	K	O	UNIDAD CENTRAL DE PROCESO - CPU	740899500546	28/12/2017	B	ACTIVO
1891	SEDE CENTRAL - OSITRAN	K	O	UNIDAD CENTRAL DE PROCESO - CPU	740899500547	28/12/2017	B	ACTIVO
1892	SEDE CENTRAL - OSITRAN	K	O	UNIDAD CENTRAL DE PROCESO - CPU	740899500548	28/12/2017	B	ACTIVO
1893	SEDE CENTRAL - OSITRAN	K	O	UNIDAD CENTRAL DE PROCESO - CPU	740899500549	28/12/2017	B	ACTIVO
1894	SEDE CENTRAL - OSITRAN	K	O	UNIDAD CENTRAL DE PROCESO - CPU	740899500550	28/12/2017	B	ACTIVO
1895	SEDE CENTRAL - OSITRAN	K	O	UNIDAD CENTRAL DE PROCESO - CPU	740899500551	28/12/2017	B	ACTIVO
1896	SEDE CENTRAL - OSITRAN	K	O	UNIDAD CENTRAL DE PROCESO - CPU	740899500552	28/12/2017	B	ACTIVO
1897	SEDE CENTRAL - OSITRAN	K	O	UNIDAD CENTRAL DE PROCESO - CPU	740899500553	28/12/2017	B	ACTIVO
1898	SEDE CENTRAL - OSITRAN	K	O	UNIDAD CENTRAL DE PROCESO - CPU	740899500554	28/12/2017	B	ACTIVO
1899	SEDE CENTRAL - OSITRAN	K	O	UNIDAD CENTRAL DE PROCESO - CPU	740899500555	28/12/2017	B	ACTIVO
1900	SEDE CENTRAL - OSITRAN	K	O	UNIDAD CENTRAL DE PROCESO - CPU	740899500556	28/12/2017	B	ACTIVO
1901	SEDE CENTRAL - OSITRAN	K	O	UNIDAD CENTRAL DE PROCESO - CPU	740899500557	28/12/2017	B	ACTIVO
1902	SEDE CENTRAL - OSITRAN	K	O	UNIDAD CENTRAL DE PROCESO - CPU	740899500558	28/12/2017	B	ACTIVO
1903	SEDE CENTRAL - OSITRAN	K	O	UNIDAD CENTRAL DE PROCESO - CPU	740899500559	28/12/2017	B	ACTIVO
1904	SEDE CENTRAL - OSITRAN	K	O	UNIDAD CENTRAL DE PROCESO - CPU	740899500560	28/12/2017	B	ACTIVO
1905	SEDE CENTRAL - OSITRAN	K	O	UNIDAD CENTRAL DE PROCESO - CPU	740899500561	28/12/2017	B	ACTIVO
1906	SEDE CENTRAL - OSITRAN	K	O	UNIDAD CENTRAL DE PROCESO - CPU	740899500562	28/12/2017	B	ACTIVO
1907	SEDE CENTRAL - OSITRAN	K	O	UNIDAD CENTRAL DE PROCESO - CPU	740899500563	28/12/2017	B	ACTIVO
1908	SEDE CENTRAL - OSITRAN	K	O	UNIDAD CENTRAL DE PROCESO - CPU	740899500564	28/12/2017	B	ACTIVO
1909	SEDE CENTRAL - OSITRAN	K	O	UNIDAD CENTRAL DE PROCESO - CPU	740899500565	28/12/2017	B	ACTIVO
1910	SEDE CENTRAL - OSITRAN	K	O	UNIDAD CENTRAL DE PROCESO - CPU	740899500566	28/12/2017	B	ACTIVO
1911	SEDE CENTRAL - OSITRAN	K	O	UNIDAD CENTRAL DE PROCESO - CPU	740899500567	28/12/2017	B	ACTIVO
1912	SEDE CENTRAL - OSITRAN	K	O	UNIDAD CENTRAL DE PROCESO - CPU	740899500568	28/12/2017	B	ACTIVO
1913	SEDE CENTRAL - OSITRAN	K	O	UNIDAD CENTRAL DE PROCESO - CPU	740899500569	28/12/2017	B	ACTIVO
1914	SEDE CENTRAL - OSITRAN	K	O	UNIDAD CENTRAL DE PROCESO - CPU	740899500570	28/12/2017	B	ACTIVO
1915	SEDE CENTRAL - OSITRAN	K	O	UNIDAD CENTRAL DE PROCESO - CPU	740899500571	28/12/2017	B	ACTIVO
1916	SEDE CENTRAL - OSITRAN	K	O	UNIDAD CENTRAL DE PROCESO - CPU	740899500572	28/12/2017	B	ACTIVO
1917	SEDE CENTRAL - OSITRAN	K	O	UNIDAD CENTRAL DE PROCESO - CPU	740899500573	28/12/2017	B	ACTIVO
1918	SEDE CENTRAL - OSITRAN	K	O	UNIDAD CENTRAL DE PROCESO - CPU	740899500574	28/12/2017	B	ACTIVO
1919	SEDE CENTRAL - OSITRAN	K	O	UNIDAD CENTRAL DE PROCESO - CPU	740899500575	28/12/2017	B	ACTIVO
1920	SEDE CENTRAL - OSITRAN	K	O	UNIDAD CENTRAL DE PROCESO - CPU	740899500576	28/12/2017	B	ACTIVO
1921	SEDE CENTRAL - OSITRAN	K	O	UNIDAD CENTRAL DE PROCESO - CPU	740899500577	28/12/2017	B	ACTIVO
1922	SEDE CENTRAL - OSITRAN	K	O	UNIDAD CENTRAL DE PROCESO - CPU	740899500578	28/12/2017	B	ACTIVO
1923	SEDE CENTRAL - OSITRAN	K	O	UNIDAD CENTRAL DE PROCESO - CPU	740899500579	19/12/2018	B	ACTIVO
1924	SEDE CENTRAL - OSITRAN	K	O	UNIDAD CENTRAL DE PROCESO - CPU	740899500580	19/12/2018	B	ACTIVO
1925	SEDE CENTRAL - OSITRAN	K	O	UNIDAD CENTRAL DE PROCESO - CPU	740899500581	19/12/2018	B	ACTIVO
1926	SEDE CENTRAL - OSITRAN	K	O	UNIDAD CENTRAL DE PROCESO - CPU	740899500582	19/12/2018	B	ACTIVO
1927	SEDE CENTRAL - OSITRAN	K	O	UNIDAD CENTRAL DE PROCESO - CPU	740899500583	19/12/2018	B	ACTIVO
1928	SEDE CENTRAL - OSITRAN	K	O	UNIDAD CENTRAL DE PROCESO - CPU	740899500584	19/12/2018	B	ACTIVO
1929	SEDE CENTRAL - OSITRAN	K	O	UNIDAD CENTRAL DE PROCESO - CPU	740899500585	19/12/2018	B	ACTIVO
1930	SEDE CENTRAL - OSITRAN	K	O	UNIDAD CENTRAL DE PROCESO - CPU	740899500586	19/12/2018	B	ACTIVO
1931	SEDE CENTRAL - OSITRAN	K	O	UNIDAD CENTRAL DE PROCESO - CPU	740899500587	27/12/2018	B	ACTIVO
1932	SEDE CENTRAL - OSITRAN	K	O	UNIDAD CENTRAL DE PROCESO - CPU	740899500588	27/12/2018	B	ACTIVO
1933	SEDE CENTRAL - OSITRAN	K	O	UNIDAD CENTRAL DE PROCESO - CPU	740899500589	27/12/2018	B	ACTIVO
1934	SEDE CENTRAL - OSITRAN	K	O	UNIDAD CENTRAL DE PROCESO - CPU	740899500590	27/12/2018	B	ACTIVO
1935	SEDE CENTRAL - OSITRAN	K	O	UNIDAD CENTRAL DE PROCESO - CPU	740899500591	6/03/2019	N	ACTIVO
1936	SEDE CENTRAL - OSITRAN	K	O	UNIDAD CENTRAL DE PROCESO - CPU	740899500592	6/03/2019	N	ACTIVO
1937	SEDE CENTRAL - OSITRAN	K	O	UNIDAD CENTRAL DE PROCESO - CPU	740899500593	6/03/2019	N	ACTIVO
1938	SEDE CENTRAL - OSITRAN	K	O	UNIDAD CENTRAL DE PROCESO - CPU	740899500594	6/03/2019	N	ACTIVO
1939	SEDE CENTRAL - OSITRAN	K	O	UNIDAD CENTRAL DE PROCESO - CPU	740899500595	6/03/2019	N	ACTIVO
1940	SEDE CENTRAL - OSITRAN	K	O	UNIDAD CENTRAL DE PROCESO - CPU	740899500596	6/03/2019	N	ACTIVO
1941	SEDE CENTRAL - OSITRAN	K	O	UNIDAD CENTRAL DE PROCESO - CPU	740899500597	6/03/2019	N	ACTIVO
1942	SEDE CENTRAL - OSITRAN	K	O	UNIDAD CENTRAL DE PROCESO - CPU	740899500598	6/03/2019	N	ACTIVO
1943	SEDE CENTRAL - OSITRAN	K	O	UNIDAD CENTRAL DE PROCESO - CPU	740899500599	6/03/2019	N	ACTIVO
1944	SEDE CENTRAL - OSITRAN	K	O	UNIDAD CENTRAL DE PROCESO - CPU	740899500600	6/03/2019	N	ACTIVO
1945	SEDE CENTRAL - OSITRAN	K	O	UNIDAD CENTRAL DE PROCESO - CPU	740899500601	6/03/2019	N	ACTIVO
1946	SEDE CENTRAL - OSITRAN	K	O	UNIDAD CENTRAL DE PROCESO - CPU	740899500602	6/03/2019	N	ACTIVO
1947	SEDE CENTRAL - OSITRAN	K	O	UNIDAD CENTRAL DE PROCESO - CPU	740899500603	6/03/2019	N	ACTIVO
1948	SEDE CENTRAL - OSITRAN	K	O	UNIDAD CENTRAL DE PROCESO - CPU	740899500604	6/03/2019	N	ACTIVO
1949	SEDE CENTRAL - OSITRAN	K	O	UNIDAD CENTRAL DE PROCESO - CPU	740899500605	6/03/2019	N	ACTIVO

1950	SEDE CENTRAL - OSITRAN	K	O	UNIDAD CENTRAL DE PROCESO - CPU	740899500606	5/08/2019	N	ACTIVO
1951	SEDE CENTRAL - OSITRAN	K	O	UNIDAD CENTRAL DE PROCESO - CPU	740899500607	5/08/2019	N	ACTIVO
1952	SEDE CENTRAL - OSITRAN	K	O	UNIDAD CENTRAL DE PROCESO - CPU	740899500608	5/08/2019	N	ACTIVO
1953	SEDE CENTRAL - OSITRAN	K	O	UNIDAD CENTRAL DE PROCESO - CPU	740899500609	5/08/2019	N	ACTIVO
1954	SEDE CENTRAL - OSITRAN	K	O	UNIDAD CENTRAL DE PROCESO - CPU	740899500610	5/08/2019	N	ACTIVO
1955	SEDE CENTRAL - OSITRAN	K	O	UNIDAD CENTRAL DE PROCESO - CPU	740899500611	5/08/2019	B	ACTIVO
1956	SEDE CENTRAL - OSITRAN	K	O	UNIDAD CENTRAL DE PROCESO - CPU	740899500612	19/12/2019	N	ACTIVO
1957	SEDE CENTRAL - OSITRAN	K	O	UNIDAD CENTRAL DE PROCESO - CPU	740899500613	19/12/2019	N	ACTIVO
1958	SEDE CENTRAL - OSITRAN	K	O	UNIDAD CENTRAL DE PROCESO - CPU	740899500614	19/12/2019	N	ACTIVO
1959	SEDE CENTRAL - OSITRAN	K	O	UNIDAD CENTRAL DE PROCESO - CPU	740899500615	19/12/2019	N	ACTIVO
1960	SEDE CENTRAL - OSITRAN	K	O	UNIDAD CENTRAL DE PROCESO - CPU	740899500616	19/12/2019	N	ACTIVO
1961	SEDE CENTRAL - OSITRAN	K	O	UNIDAD CENTRAL DE PROCESO - CPU	740899500617	19/12/2019	B	ACTIVO
1962	SEDE CENTRAL - OSITRAN	K	O	UNIDAD CENTRAL DE PROCESO - CPU	740899500618	19/12/2019	N	ACTIVO
1963	SEDE CENTRAL - OSITRAN	K	O	UNIDAD CENTRAL DE PROCESO - CPU	740899500619	19/12/2019	N	ACTIVO
1964	SEDE CENTRAL - OSITRAN	K	O	UNIDAD CENTRAL DE PROCESO - CPU	740899500620	19/12/2019	N	ACTIVO
1965	SEDE CENTRAL - OSITRAN	K	O	UNIDAD CENTRAL DE PROCESO - CPU	740899500621	19/12/2019	B	ACTIVO
1966	SEDE CENTRAL - OSITRAN	K	O	UNIDAD CENTRAL DE PROCESO - CPU	740899500622	19/12/2019	N	ACTIVO
1967	SEDE CENTRAL - OSITRAN	K	O	UNIDAD CENTRAL DE PROCESO - CPU	740899500623	19/12/2019	N	ACTIVO
1968	SEDE CENTRAL - OSITRAN	K	O	UNIDAD CENTRAL DE PROCESO - CPU	740899500624	19/12/2019	N	ACTIVO
1969	SEDE CENTRAL - OSITRAN	K	O	UNIDAD CENTRAL DE PROCESO - CPU	740899500625	19/12/2019	N	ACTIVO
1970	SEDE CENTRAL - OSITRAN	K	O	UNIDAD CENTRAL DE PROCESO - CPU	740899500626	19/12/2019	N	ACTIVO
1971	SEDE CENTRAL - OSITRAN	K	O	UNIDAD CENTRAL DE PROCESO - CPU	740899500627	19/12/2019	N	ACTIVO
1972	SEDE CENTRAL - OSITRAN	K	O	UNIDAD CENTRAL DE PROCESO - CPU	740899500628	19/12/2019	N	ACTIVO
1973	SEDE CENTRAL - OSITRAN	K	O	UNIDAD CENTRAL DE PROCESO - CPU	740899500629	19/12/2019	N	ACTIVO
1974	SEDE CENTRAL - OSITRAN	K	O	UNIDAD CENTRAL DE PROCESO - CPU	740899500630	19/12/2019	N	ACTIVO
1975	SEDE CENTRAL - OSITRAN	K	O	UNIDAD CENTRAL DE PROCESO - CPU	740899500631	19/12/2019	N	ACTIVO
1976	SEDE CENTRAL - OSITRAN	K	O	UNIDAD CENTRAL DE PROCESO - CPU	740899500632	19/12/2019	N	ACTIVO
1977	SEDE CENTRAL - OSITRAN	K	O	UNIDAD CENTRAL DE PROCESO - CPU	740899500633	19/12/2019	N	ACTIVO
1978	SEDE CENTRAL - OSITRAN	K	O	UNIDAD CENTRAL DE PROCESO - CPU	740899500634	19/12/2019	N	ACTIVO
1979	SEDE CENTRAL - OSITRAN	K	O	UNIDAD CENTRAL DE PROCESO - CPU	740899500635	19/12/2019	N	ACTIVO
1980	SEDE CENTRAL - OSITRAN	K	O	UNIDAD CENTRAL DE PROCESO - CPU	740899500636	19/12/2019	N	ACTIVO
1981	SEDE CENTRAL - OSITRAN	K	O	UNIDAD CENTRAL DE PROCESO - CPU	740899500637	19/12/2019	N	ACTIVO
1982	SEDE CENTRAL - OSITRAN	K	O	UNIDAD CENTRAL DE PROCESO - CPU	740899500638	19/12/2019	N	ACTIVO
1983	SEDE CENTRAL - OSITRAN	K	O	UNIDAD CENTRAL DE PROCESO - CPU	740899500639	19/12/2019	N	ACTIVO
1984	SEDE CENTRAL - OSITRAN	K	O	UNIDAD CENTRAL DE PROCESO - CPU	740899500640	19/12/2019	N	ACTIVO
1985	SEDE CENTRAL - OSITRAN	K	O	UNIDAD CENTRAL DE PROCESO - CPU	740899500641	19/12/2019	N	ACTIVO
1986	SEDE CENTRAL - OSITRAN	K	O	UNIDAD CENTRAL DE PROCESO - CPU	740899500642	19/12/2019	N	ACTIVO
1987	SEDE CENTRAL - OSITRAN	K	O	UNIDAD CENTRAL DE PROCESO - CPU	740899500643	19/12/2019	N	ACTIVO
1988	SEDE CENTRAL - OSITRAN	K	O	UNIDAD CENTRAL DE PROCESO - CPU	740899500644	19/12/2019	N	ACTIVO
1989	SEDE CENTRAL - OSITRAN	K	O	UNIDAD CENTRAL DE PROCESO - CPU	740899500645	19/12/2019	N	ACTIVO
1990	SEDE CENTRAL - OSITRAN	K	O	UNIDAD CENTRAL DE PROCESO - CPU	740899500646	19/12/2019	N	ACTIVO
1991	SEDE CENTRAL - OSITRAN	K	O	UNIDAD CENTRAL DE PROCESO - CPU	740899500647	19/12/2019	N	ACTIVO
1992	SEDE CENTRAL - OSITRAN	K	O	UNIDAD CENTRAL DE PROCESO - CPU	740899500648	19/12/2019	N	ACTIVO
1993	SEDE CENTRAL - OSITRAN	K	O	UNIDAD CENTRAL DE PROCESO - CPU	740899500649	19/12/2019	N	ACTIVO
1994	SEDE CENTRAL - OSITRAN	K	O	UNIDAD CENTRAL DE PROCESO - CPU	740899500650	19/12/2019	N	ACTIVO
1995	SEDE CENTRAL - OSITRAN	K	O	UNIDAD CENTRAL DE PROCESO - CPU	740899500651	19/12/2019	N	ACTIVO
1996	SEDE CENTRAL - OSITRAN	K	O	UNIDAD CENTRAL DE PROCESO - CPU	740899500652	19/12/2019	N	ACTIVO
1997	SEDE CENTRAL - OSITRAN	K	O	UNIDAD CENTRAL DE PROCESO - CPU	740899500653	19/12/2019	N	ACTIVO
1998	SEDE CENTRAL - OSITRAN	K	O	UNIDAD CENTRAL DE PROCESO - CPU	740899500654	19/12/2019	N	ACTIVO
1999	SEDE CENTRAL - OSITRAN	K	O	UNIDAD CENTRAL DE PROCESO - CPU	740899500655	19/12/2019	N	ACTIVO
2000	SEDE CENTRAL - OSITRAN	K	O	UNIDAD CENTRAL DE PROCESO - CPU	740899500656	19/12/2019	N	ACTIVO
2001	SEDE CENTRAL - OSITRAN	K	O	UNIDAD CENTRAL DE PROCESO - CPU	740899500657	19/12/2019	N	ACTIVO
2002	SEDE CENTRAL - OSITRAN	K	O	UNIDAD CENTRAL DE PROCESO - CPU	740899500658	19/12/2019	N	ACTIVO
2003	SEDE CENTRAL - OSITRAN	K	O	UNIDAD CENTRAL DE PROCESO - CPU	740899500659	19/12/2019	N	ACTIVO
2004	SEDE CENTRAL - OSITRAN	K	O	UNIDAD CENTRAL DE PROCESO - CPU	740899500660	19/12/2019	N	ACTIVO
2005	SEDE CENTRAL - OSITRAN	K	O	UNIDAD CENTRAL DE PROCESO - CPU	740899500661	19/12/2019	N	ACTIVO
2006	SEDE CENTRAL - OSITRAN	K	O	UNIDAD CENTRAL DE PROCESO - CPU	740899500662	19/12/2019	N	ACTIVO
2007	SEDE CENTRAL - OSITRAN	K	O	UNIDAD CENTRAL DE PROCESO - CPU	740899500663	19/12/2019	B	ACTIVO
2008	SEDE CENTRAL - OSITRAN	K	O	UNIDAD CENTRAL DE PROCESO - CPU	740899500664	19/12/2019	N	ACTIVO
2009	SEDE CENTRAL - OSITRAN	K	O	UNIDAD CENTRAL DE PROCESO - CPU	740899500665	19/12/2019	N	ACTIVO
2010	SEDE CENTRAL - OSITRAN	K	O	UNIDAD CENTRAL DE PROCESO - CPU	740899500666	19/12/2019	N	ACTIVO
2011	SEDE CENTRAL - OSITRAN	K	O	UNIDAD CENTRAL DE PROCESO - CPU	740899500667	19/12/2019	N	ACTIVO
2012	SEDE CENTRAL - OSITRAN	K	O	UNIDAD CENTRAL DE PROCESO - CPU	740899500668	19/12/2019	N	ACTIVO
2013	SEDE CENTRAL - OSITRAN	K	O	UNIDAD CENTRAL DE PROCESO - CPU	740899500669	19/12/2019	N	ACTIVO
2014	SEDE CENTRAL - OSITRAN	K	O	UNIDAD CENTRAL DE PROCESO - CPU	740899500670	19/12/2019	N	ACTIVO
2015	SEDE CENTRAL - OSITRAN	K	O	UNIDAD CENTRAL DE PROCESO - CPU	740899500671	19/12/2019	N	ACTIVO
2016	SEDE CENTRAL - OSITRAN	K	O	UNIDAD CENTRAL DE PROCESO - CPU	740899500672	19/12/2019	N	ACTIVO
2017	SEDE CENTRAL - OSITRAN	K	O	UNIDAD CENTRAL DE PROCESO - CPU	740899500673	19/12/2019	N	ACTIVO
2018	SEDE CENTRAL - OSITRAN	K	O	UNIDAD CENTRAL DE PROCESO - CPU	740899500674	19/12/2019	N	ACTIVO
2019	SEDE CENTRAL - OSITRAN	K	O	UNIDAD CENTRAL DE PROCESO - CPU	740899500675	19/12/2019	N	ACTIVO
2020	SEDE CENTRAL - OSITRAN	K	O	UNIDAD CENTRAL DE PROCESO - CPU	740899500676	19/12/2019	N	ACTIVO
2021	SEDE CENTRAL - OSITRAN	K	O	UNIDAD CENTRAL DE PROCESO - CPU	740899500677	19/12/2019	N	ACTIVO
2022	SEDE CENTRAL - OSITRAN	K	O	UNIDAD CENTRAL DE PROCESO - CPU	740899500678	19/12/2019	N	ACTIVO
2023	SEDE CENTRAL - OSITRAN	K	O	UNIDAD CENTRAL DE PROCESO - CPU	740899500679	19/12/2019	N	ACTIVO
2024	SEDE CENTRAL - OSITRAN	K	O	UNIDAD CENTRAL DE PROCESO - CPU	740899500680	19/12/2019	N	ACTIVO
2025	SEDE CENTRAL - OSITRAN	K	O	UNIDAD CENTRAL DE PROCESO - CPU	740899500681	19/12/2019	N	ACTIVO
2026	SEDE CENTRAL - OSITRAN	K	O	UNIDAD CENTRAL DE PROCESO - CPU	740899500682	19/12/2019	N	ACTIVO
2027	SEDE CENTRAL - OSITRAN	K	O	UNIDAD CENTRAL DE PROCESO - CPU	740899500683	19/12/2019	N	ACTIVO
2028	SEDE CENTRAL - OSITRAN	K	O	UNIDAD CENTRAL DE PROCESO - CPU	740899500684	19/12/2019	N	ACTIVO
2029	SEDE CENTRAL - OSITRAN	K	O	UNIDAD CENTRAL DE PROCESO - CPU	740899500685	19/12/2019	N	ACTIVO
2030	SEDE CENTRAL - OSITRAN	K	O	UNIDAD CENTRAL DE PROCESO - CPU	740899500686	19/12/2019	N	ACTIVO
2031	SEDE CENTRAL - OSITRAN	K	O	UNIDAD CENTRAL DE PROCESO - CPU	740899500687	19/12/2019	B	ACTIVO
2032	SEDE CENTRAL - OSITRAN	K	O	UNIDAD CENTRAL DE PROCESO - CPU	740899500688	19/12/2019	N	ACTIVO
2033	SEDE CENTRAL - OSITRAN	K	O	UNIDAD CENTRAL DE PROCESO - CPU	740899500689	19/12/2019	N	ACTIVO
2034	SEDE CENTRAL - OSITRAN	K	O	UNIDAD CENTRAL DE PROCESO - CPU	740899500690	19/12/2019	N	ACTIVO
2035	SEDE CENTRAL - OSITRAN	K	O	UNIDAD CENTRAL DE PROCESO - CPU	740899500691	19/12/2019	N	ACTIVO
2036	SEDE CENTRAL - OSITRAN	K	O	UNIDAD CENTRAL DE PROCESO - CPU	740899500692	19/12/2019	N	ACTIVO
2037	SEDE CENTRAL - OSITRAN	K	O	UNIDAD CENTRAL DE PROCESO - CPU	740899500693	19/12/2019	N	ACTIVO
2038	SEDE CENTRAL - OSITRAN	K	O	UNIDAD CENTRAL DE PROCESO - CPU	740899500694	19/12/2019	N	ACTIVO
2039	SEDE CENTRAL - OSITRAN	K	O	UNIDAD CENTRAL DE PROCESO - CPU	740899500695	19/12/2019	N	ACTIVO
2040	SEDE CENTRAL - OSITRAN	K	O	UNIDAD CENTRAL DE PROCESO - CPU	740899500696	19/12/2019	N	ACTIVO
2041	SEDE CENTRAL - OSITRAN	K	O	UNIDAD CENTRAL DE PROCESO - CPU	740899500697	19/12/2019	N	ACTIVO
2042	SEDE CENTRAL - OSITRAN	K	O	UNIDAD CENTRAL DE PROCESO - CPU	740899500698	19/12/2019	N	ACTIVO
2043	SEDE CENTRAL - OSITRAN	K	O	UNIDAD CENTRAL DE PROCESO - CPU	740899500699	19/12/2019	N	ACTIVO
2044	SEDE CENTRAL - OSITRAN	K	O	UNIDAD CENTRAL DE PROCESO - CPU	740899500700	19/12/2019	N	ACTIVO
2045	SEDE CENTRAL - OSITRAN	K	O	UNIDAD CENTRAL DE PROCESO - CPU	740899500701	19/12/2019	N	ACTIVO
2046	SEDE CENTRAL - OSITRAN	K	O	UNIDAD CENTRAL DE PROCESO - CPU	740899500702	19/12/2019	N	ACTIVO
2047	SEDE CENTRAL - OSITRAN	K	O	UNIDAD CENTRAL DE PROCESO - CPU	740899500703	19/12/2019	B	ACTIVO

2048	SEDE CENTRAL - OSITRAN	K	O	UNIDAD CENTRAL DE PROCESO - CPU	740899500704	19/12/2019	N	ACTIVO
2049	SEDE CENTRAL - OSITRAN	K	O	UNIDAD CENTRAL DE PROCESO - CPU	740899500705	19/12/2019	N	ACTIVO
2050	SEDE CENTRAL - OSITRAN	K	O	UNIDAD CENTRAL DE PROCESO - CPU	740899500706	19/12/2019	N	ACTIVO
2051	SEDE CENTRAL - OSITRAN	K	O	UNIDAD CENTRAL DE PROCESO - CPU	740899500707	19/12/2019	N	ACTIVO
2052	SEDE CENTRAL - OSITRAN	K	O	UNIDAD CENTRAL DE PROCESO - CPU	740899500708	19/12/2019	N	ACTIVO
2053	SEDE CENTRAL - OSITRAN	K	O	UNIDAD CENTRAL DE PROCESO - CPU	740899500709	19/12/2019	N	ACTIVO
2054	CENTRO DE ORIENTACION LINEA 1	K	O	UNIDAD CENTRAL DE PROCESO - CPU	740899500710	19/12/2019	N	ACTIVO
2055	SEDE CENTRAL - OSITRAN	K	O	UNIDAD CENTRAL DE PROCESO - CPU	740899500711	19/12/2019	N	ACTIVO
2056	SEDE CENTRAL - OSITRAN	K	O	UNIDAD CENTRAL DE PROCESO - CPU	740899500712	19/12/2019	N	ACTIVO
2057	SEDE CENTRAL - OSITRAN	K	O	UNIDAD CENTRAL DE PROCESO - CPU	740899500713	19/12/2019	N	ACTIVO
2058	SEDE CENTRAL - OSITRAN	K	O	UNIDAD CENTRAL DE PROCESO - CPU	740899500714	19/12/2019	N	ACTIVO
2059	SEDE CENTRAL - OSITRAN	K	O	UNIDAD CENTRAL DE PROCESO - CPU	740899500715	19/12/2019	N	ACTIVO
2060	SEDE CENTRAL - OSITRAN	K	O	UNIDAD CENTRAL DE PROCESO - CPU	740899500716	19/12/2019	N	ACTIVO
2061	SEDE CENTRAL - OSITRAN	K	O	UNIDAD CENTRAL DE PROCESO - CPU	740899500717	19/12/2019	N	ACTIVO
2062	SEDE CENTRAL - OSITRAN	K	O	UNIDAD CENTRAL DE PROCESO - CPU	740899500718	19/12/2019	N	ACTIVO
2063	SEDE CENTRAL - OSITRAN	K	O	UNIDAD CENTRAL DE PROCESO - CPU	740899500719	19/12/2019	N	ACTIVO
2064	SEDE CENTRAL - OSITRAN	K	O	UNIDAD CENTRAL DE PROCESO - CPU	740899500720	19/12/2019	N	ACTIVO
2065	SEDE CENTRAL - OSITRAN	K	O	UNIDAD CENTRAL DE PROCESO - CPU	740899500721	19/12/2019	N	ACTIVO
2066	SEDE CENTRAL - OSITRAN	K	O	UNIDAD CENTRAL DE PROCESO - CPU	740899500722	19/12/2019	N	ACTIVO
2067	SEDE CENTRAL - OSITRAN	K	O	UNIDAD CENTRAL DE PROCESO - CPU	740899500723	19/12/2019	N	ACTIVO
2068	SEDE CENTRAL - OSITRAN	K	O	UNIDAD CENTRAL DE PROCESO - CPU	740899500724	19/12/2019	N	ACTIVO
2069	SEDE CENTRAL - OSITRAN	K	O	UNIDAD CENTRAL DE PROCESO - CPU	740899500725	19/12/2019	N	ACTIVO
2070	SEDE CENTRAL - OSITRAN	K	O	UNIDAD CENTRAL DE PROCESO - CPU	740899500726	19/12/2019	N	ACTIVO
2071	SEDE CENTRAL - OSITRAN	K	O	UNIDAD CENTRAL DE PROCESO - CPU	740899500727	19/12/2019	N	ACTIVO
2072	SEDE CENTRAL - OSITRAN	K	O	UNIDAD CENTRAL DE PROCESO - CPU	740899500728	19/12/2019	N	ACTIVO
2073	SEDE CENTRAL - OSITRAN	K	O	UNIDAD CENTRAL DE PROCESO - CPU	740899500729	19/12/2019	N	ACTIVO
2074	SEDE CENTRAL - OSITRAN	K	O	UNIDAD CENTRAL DE PROCESO - CPU	740899500730	19/12/2019	N	ACTIVO
2075	SEDE CENTRAL - OSITRAN	K	O	UNIDAD CENTRAL DE PROCESO - CPU	740899500731	19/12/2019	N	ACTIVO
2076	SEDE CENTRAL - OSITRAN	K	O	UNIDAD CENTRAL DE PROCESO - CPU	740899500732	19/12/2019	N	ACTIVO
2077	SEDE CENTRAL - OSITRAN	K	O	UNIDAD CENTRAL DE PROCESO - CPU	740899500733	19/12/2019	N	ACTIVO
2078	SEDE CENTRAL - OSITRAN	K	O	UNIDAD CENTRAL DE PROCESO - CPU	740899500734	19/12/2019	N	ACTIVO
2079	SEDE CENTRAL - OSITRAN	K	O	UNIDAD CENTRAL DE PROCESO - CPU	740899500735	19/12/2019	N	ACTIVO
2080	SEDE CENTRAL - OSITRAN	K	O	UNIDAD CENTRAL DE PROCESO - CPU	740899500736	19/12/2019	N	ACTIVO
2081	SEDE CENTRAL - OSITRAN	K	O	UNIDAD CENTRAL DE PROCESO - CPU	740899500737	19/12/2019	N	ACTIVO
2082	SEDE CENTRAL - OSITRAN	K	O	UNIDAD CENTRAL DE PROCESO - CPU	740899500738	19/12/2019	N	ACTIVO
2083	SEDE CENTRAL - OSITRAN	K	O	UNIDAD CENTRAL DE PROCESO - CPU	740899500739	19/12/2019	N	ACTIVO
2084	SEDE CENTRAL - OSITRAN	K	O	UNIDAD CENTRAL DE PROCESO - CPU	740899500740	19/12/2019	N	ACTIVO
2085	SEDE CENTRAL - OSITRAN	K	O	UNIDAD CENTRAL DE PROCESO - CPU	740899500741	19/12/2019	N	ACTIVO
2086	SEDE CENTRAL - OSITRAN	K	O	UNIDAD CENTRAL DE PROCESO - CPU	740899500742	19/12/2019	N	ACTIVO
2087	SEDE CENTRAL - OSITRAN	K	O	UNIDAD CENTRAL DE PROCESO - CPU	740899500743	19/12/2019	N	ACTIVO
2088	SEDE CENTRAL - OSITRAN	K	O	UNIDAD CENTRAL DE PROCESO - CPU	740899500744	19/12/2019	N	ACTIVO
2089	SEDE CENTRAL - OSITRAN	K	O	UNIDAD CENTRAL DE PROCESO - CPU	740899500746	19/12/2019	M	ACTIVO
2090	SEDE CENTRAL - OSITRAN	K	O	UNIDAD CENTRAL DE PROCESO - CPU	740899500747	19/12/2019	N	ACTIVO
2091	SEDE CENTRAL - OSITRAN	K	O	UNIDAD CENTRAL DE PROCESO - CPU	740899500748	19/12/2019	N	ACTIVO
2092	SEDE CENTRAL - OSITRAN	K	O	UNIDAD CENTRAL DE PROCESO - CPU	740899500749	19/12/2019	N	ACTIVO
2093	SEDE CENTRAL - OSITRAN	K	O	UNIDAD CENTRAL DE PROCESO - CPU	740899500750	19/12/2019	N	ACTIVO
2094	SEDE CENTRAL - OSITRAN	K	O	UNIDAD CENTRAL DE PROCESO - CPU	740899500751	19/12/2019	N	ACTIVO
2095	SEDE CENTRAL - OSITRAN	K	O	UNIDAD CENTRAL DE PROCESO - CPU	740899500752	19/12/2019	N	ACTIVO
2096	SEDE CENTRAL - OSITRAN	K	O	UNIDAD CENTRAL DE PROCESO - CPU	740899500753	19/12/2019	N	ACTIVO
2097	SEDE CENTRAL - OSITRAN	K	O	UNIDAD CENTRAL DE PROCESO - CPU	740899500754	19/12/2019	N	ACTIVO
2098	SEDE CENTRAL - OSITRAN	K	O	UNIDAD CENTRAL DE PROCESO - CPU	740899500755	19/12/2019	N	ACTIVO
2099	SEDE CENTRAL - OSITRAN	K	O	UNIDAD CENTRAL DE PROCESO - CPU	740899500756	19/12/2019	N	ACTIVO
2100	SEDE CENTRAL - OSITRAN	K	O	UNIDAD CENTRAL DE PROCESO - CPU	740899500757	19/12/2019	N	ACTIVO
2101	SEDE CENTRAL - OSITRAN	K	O	UNIDAD CENTRAL DE PROCESO - CPU	740899500758	19/12/2019	N	ACTIVO
2102	SEDE CENTRAL - OSITRAN	K	O	UNIDAD CENTRAL DE PROCESO - CPU	740899500759	19/12/2019	N	ACTIVO
2103	SEDE CENTRAL - OSITRAN	K	O	UNIDAD CENTRAL DE PROCESO - CPU	740899500760	19/12/2019	N	ACTIVO
2104	SEDE CENTRAL - OSITRAN	K	O	UNIDAD CENTRAL DE PROCESO - CPU	740899500761	19/12/2019	N	ACTIVO
2105	SEDE CENTRAL - OSITRAN	K	O	UNIDAD CENTRAL DE PROCESO - CPU	740899500762	19/12/2019	N	ACTIVO
2106	SEDE CENTRAL - OSITRAN	K	O	UNIDAD CENTRAL DE PROCESO - CPU	740899500763	19/12/2019	N	ACTIVO
2107	SEDE CENTRAL - OSITRAN	K	O	UNIDAD CENTRAL DE PROCESO - CPU	740899500764	19/12/2019	N	ACTIVO
2108	SEDE CENTRAL - OSITRAN	K	O	UNIDAD CENTRAL DE PROCESO - CPU	740899500765	19/12/2019	N	ACTIVO
2109	SEDE CENTRAL - OSITRAN	K	O	UNIDAD CENTRAL DE PROCESO - CPU	740899500766	19/12/2019	N	ACTIVO
2110	SEDE CENTRAL - OSITRAN	K	O	UNIDAD CENTRAL DE PROCESO - CPU	740899500767	19/12/2019	N	ACTIVO
2111	SEDE CENTRAL - OSITRAN	K	O	UNIDAD CENTRAL DE PROCESO - CPU	740899500768	19/12/2019	N	ACTIVO
2112	SEDE CENTRAL - OSITRAN	K	O	UNIDAD CENTRAL DE PROCESO - CPU	740899500769	19/12/2019	N	ACTIVO
2113	SEDE CENTRAL - OSITRAN	K	O	UNIDAD CENTRAL DE PROCESO - CPU	740899500770	19/12/2019	N	ACTIVO
2114	SEDE CENTRAL - OSITRAN	K	O	UNIDAD CENTRAL DE PROCESO - CPU	740899500771	19/12/2019	N	ACTIVO
2115	SEDE CENTRAL - OSITRAN	K	O	UNIDAD CENTRAL DE PROCESO - CPU	740899500772	19/12/2019	N	ACTIVO
2116	SEDE CENTRAL - OSITRAN	K	O	UNIDAD CENTRAL DE PROCESO - CPU	740899500773	19/12/2019	N	ACTIVO
2117	SEDE CENTRAL - OSITRAN	K	O	UNIDAD CENTRAL DE PROCESO - CPU	740899500774	19/12/2019	N	ACTIVO
2118	SEDE CENTRAL - OSITRAN	K	O	UNIDAD CENTRAL DE PROCESO - CPU	740899500775	19/12/2019	N	ACTIVO
2119	SEDE CENTRAL - OSITRAN	K	O	UNIDAD CENTRAL DE PROCESO - CPU	740899500776	27/12/2019	N	ACTIVO
2120	SEDE CENTRAL - OSITRAN	K	O	UNIDAD CENTRAL DE PROCESO - CPU	740899500777	14/10/2021	N	ACTIVO
2121	SEDE CENTRAL - OSITRAN	N	P	CONTROLADOR DE PUNTO DE ACCESO A RED INALAMBRICA	952220340001	1/09/2016	B	ACTIVO
2122	SEDE CENTRAL - OSITRAN	N	P	SWITCH PARA RED	952281170058	23/06/2014	B	ACTIVO
2123	SEDE CENTRAL - OSITRAN	N	P	SWITCH PARA RED	952281170059	23/06/2014	B	ACTIVO
2124	SEDE CENTRAL - OSITRAN	N	P	SWITCH PARA RED	952281170061	23/06/2014	B	ACTIVO
2125	SEDE CENTRAL - OSITRAN	N	P	SWITCH PARA RED	952281170062	23/06/2014	B	ACTIVO
2126	SEDE CENTRAL - OSITRAN	N	P	SWITCH PARA RED	952281170063	23/06/2014	B	ACTIVO
2127	SEDE CENTRAL - OSITRAN	N	P	SWITCH PARA RED	952281170083	30/11/2015	B	ACTIVO
2128	SEDE CENTRAL - OSITRAN	N	P	SWITCH PARA RED	952281170084	30/11/2015	B	ACTIVO
2129	SEDE CENTRAL - OSITRAN	N	P	SWITCH PARA RED	952281170085	30/11/2015	B	ACTIVO
2130	SEDE CENTRAL - OSITRAN	N	P	SWITCH PARA RED	952281170086	30/11/2015	B	ACTIVO
2131	SEDE CENTRAL - OSITRAN	N	P	SWITCH PARA RED	952281170087	30/11/2015	B	ACTIVO
2132	SEDE CENTRAL - OSITRAN	N	P	SWITCH PARA RED	952281170090	15/07/2016	B	ACTIVO
2133	SEDE CENTRAL - OSITRAN	N	P	SWITCH PARA RED	952281170091	1/09/2016	B	ACTIVO
2134	SEDE CENTRAL - OSITRAN	N	P	SWITCH PARA RED	952281170092	1/09/2016	B	ACTIVO
2135	SEDE CENTRAL - OSITRAN	N	P	SWITCH PARA RED	952281170093	1/09/2016	B	ACTIVO
2136	SEDE CENTRAL - OSITRAN	N	P	SWITCH PARA RED	952281170094	1/09/2016	B	ACTIVO
2137	SEDE CENTRAL - OSITRAN	N	P	SWITCH PARA RED	952281170095	1/09/2016	B	ACTIVO
2138	SEDE CENTRAL - OSITRAN	N	P	SWITCH PARA RED	952281170096	1/09/2016	B	ACTIVO
2139	SEDE CENTRAL - OSITRAN	N	P	SWITCH PARA RED	952281170097	1/09/2016	B	ACTIVO
2140	SEDE CENTRAL - OSITRAN	N	P	SWITCH PARA RED	952281170098	25/10/2016	B	ACTIVO
2141	SEDE CENTRAL - OSITRAN	N	P	SWITCH PARA RED	952281170099	25/10/2016	B	ACTIVO
2142	SEDE CENTRAL - OSITRAN	N	P	SWITCH PARA RED	952281170100	30/01/2017	B	ACTIVO
2143	SEDE CENTRAL - OSITRAN	N	P	SWITCH PARA RED	952281170101	30/01/2017	B	ACTIVO
2144	SEDE CENTRAL - OSITRAN	N	P	SWITCH PARA RED	952281170102	30/01/2017	B	ACTIVO
2145	SEDE CENTRAL - OSITRAN	N	P	SWITCH PARA RED	952281170103	13/03/2017	B	ACTIVO

2146	SEDE CENTRAL - OSITRAN	N	P	SWITCH PARA RED	952281170106	28/12/2018	B	ACTIVO
2147	SEDE CENTRAL - OSITRAN	N	P	SWITCH PARA RED	952281170107	2/12/2019	N	ACTIVO
2148	SEDE CENTRAL - OSITRAN	N	P	SWITCH PARA RED	952281170113	8/09/2020	N	ACTIVO
2149	SEDE CENTRAL - OSITRAN	N	P	SWITCH PARA RED	952281170114	5/05/2021	N	ACTIVO
2150	SEDE CENTRAL - OSITRAN	N	P	SWITCH PARA RED	952281170115	5/05/2021	N	ACTIVO
2151	SEDE CENTRAL - OSITRAN	N	P	AMPLIFICADOR (OTROS)	952201260001	30/12/2019	N	ACTIVO
2152	SEDE CENTRAL - OSITRAN	N	P	AMPLIFICADOR MEZCLADOR	952202200001	27/12/2016	B	ACTIVO
2153	SEDE CENTRAL - OSITRAN	N	P	AUDIFONOS (MAYOR A 1/8 UIT)	952210510001	23/10/2015	B	ACTIVO
2154	SEDE CENTRAL - OSITRAN	N	P	AUDIFONOS (MAYOR A 1/8 UIT)	952210510002	23/10/2015	R	ACTIVO
2155	SEDE CENTRAL - OSITRAN	N	P	AUDIFONOS (MAYOR A 1/8 UIT)	952210510003	29/12/2015	B	ACTIVO
2156	SEDE CENTRAL - OSITRAN	N	P	AUDIFONOS (MAYOR A 1/8 UIT)	952210510004	29/12/2015	B	ACTIVO
2157	OFICINA DESCONCENTRADA DE OSITRA	N	P	CAMARA DE RED - CAMARA IP INALAMBRICA	952214000001	31/05/2018	B	ACTIVO
2158	SEDE CENTRAL - OSITRAN	N	P	CAMARA DE TUBO SELLADO	952214570001	9/05/2016	B	ACTIVO
2159	SEDE CENTRAL - OSITRAN	N	P	CAMARA DE TUBO SELLADO	952214570002	9/05/2016	B	ACTIVO
2160	SEDE CENTRAL - OSITRAN	N	P	CAMARA DE TUBO SELLADO	952214570003	9/05/2016	B	ACTIVO
2161	SEDE CENTRAL - OSITRAN	N	P	CAMARA DE TUBO SELLADO	952214570004	9/05/2016	B	ACTIVO
2162	SEDE CENTRAL - OSITRAN	N	P	CAMARA DE TUBO SELLADO	952214570005	9/05/2016	B	ACTIVO
2163	SEDE CENTRAL - OSITRAN	N	P	CAMARA DE TUBO SELLADO	952214570006	9/05/2016	B	ACTIVO
2164	SEDE CENTRAL - OSITRAN	N	P	CAMARA DE TUBO SELLADO	952214570007	9/05/2016	B	ACTIVO
2165	SEDE CENTRAL - OSITRAN	N	P	CAMARA DE TUBO SELLADO	952214570008	9/05/2016	B	ACTIVO
2166	SEDE CENTRAL - OSITRAN	N	P	CAMARA DE VIDEO	952214670013	27/11/2017	B	ACTIVO
2167	SEDE CENTRAL - OSITRAN	N	P	CAMARA DE VIDEO	952214670014	23/09/2019	N	ACTIVO
2168	SEDE CENTRAL - OSITRAN	N	P	CAMARA DE VIDEO	952214670015	13/02/2020	N	ACTIVO
2169	SEDE CENTRAL - OSITRAN	N	P	CAMARA DE VIDEO DIGITAL	952214700003	26/05/2014	B	ACTIVO
2170	OFICINA OSITRAN - APM	N	P	CAMARA DE VIDEO DIGITAL	952214700004	30/09/2015	B	ACTIVO
2171	SEDE CENTRAL - OSITRAN	N	P	CAMARA DE VIDEO DIGITAL	952214700005	30/11/2015	B	ACTIVO
2172	SEDE CENTRAL - OSITRAN	N	P	CAMARA DE VIDEO DIGITAL	952214700008	30/12/2019	N	ACTIVO
2173	SEDE CENTRAL - OSITRAN	N	P	CAMARA DOMO A COLOR	952214740034	26/12/2014	B	ACTIVO
2174	SEDE CENTRAL - OSITRAN	N	P	CAMARA DOMO A COLOR	952214740035	26/12/2014	B	ACTIVO
2175	SEDE CENTRAL - OSITRAN	N	P	CAMARA DOMO A COLOR	952214740036	26/12/2014	B	ACTIVO
2176	SEDE CENTRAL - OSITRAN	N	P	CAMARA DOMO A COLOR	952214740037	26/12/2014	B	ACTIVO
2177	SEDE CENTRAL - OSITRAN	N	P	CAMARA DOMO A COLOR	952214740038	26/12/2014	B	ACTIVO
2178	SEDE CENTRAL - OSITRAN	N	P	CAMARA DOMO A COLOR	952214740039	26/12/2014	B	ACTIVO
2179	SEDE CENTRAL - OSITRAN	N	P	CAMARA DOMO A COLOR	952214740040	26/12/2014	B	ACTIVO
2180	SEDE CENTRAL - OSITRAN	N	P	CAMARA DOMO A COLOR	952214740041	26/12/2014	B	ACTIVO
2181	SEDE CENTRAL - OSITRAN	N	P	CAMARA DOMO A COLOR	952214740043	26/12/2014	B	ACTIVO
2182	SEDE CENTRAL - OSITRAN	N	P	CAMARA DOMO A COLOR	952214740044	26/12/2014	B	ACTIVO
2183	SEDE CENTRAL - OSITRAN	N	P	CAMARA DOMO A COLOR	952214740045	26/12/2014	B	ACTIVO
2184	SEDE CENTRAL - OSITRAN	N	P	CAMARA DOMO A COLOR	952214740046	26/12/2014	B	ACTIVO
2185	SEDE CENTRAL - OSITRAN	N	P	CAMARA DOMO A COLOR	952214740047	26/12/2014	B	ACTIVO
2186	SEDE CENTRAL - OSITRAN	N	P	CAMARA DOMO A COLOR	952214740048	26/12/2014	B	ACTIVO
2187	SEDE CENTRAL - OSITRAN	N	P	CAMARA DOMO A COLOR	952214740049	26/12/2014	B	ACTIVO
2188	SEDE CENTRAL - OSITRAN	N	P	CAMARA DOMO A COLOR	952214740051	10/08/2015	B	ACTIVO
2189	SEDE CENTRAL - OSITRAN	N	P	CAMARA DOMO A COLOR	952214740052	10/08/2015	B	ACTIVO
2190	SEDE CENTRAL - OSITRAN	N	P	CAMARA DOMO A COLOR	952214740053	10/08/2015	B	ACTIVO
2191	SEDE CENTRAL - OSITRAN	N	P	CAMARA DOMO A COLOR	952214740055	9/05/2016	B	ACTIVO
2192	SEDE CENTRAL - OSITRAN	N	P	CAMARA DOMO A COLOR	952214740056	9/05/2016	B	ACTIVO
2193	SEDE CENTRAL - OSITRAN	N	P	CAMARA DOMO A COLOR	952214740057	9/05/2016	B	ACTIVO
2194	SEDE CENTRAL - OSITRAN	N	P	CAMARA DOMO A COLOR	952214740058	9/05/2016	B	ACTIVO
2195	SEDE CENTRAL - OSITRAN	N	P	CAMARA DOMO A COLOR	952214740059	9/05/2016	B	ACTIVO
2196	SEDE CENTRAL - OSITRAN	N	P	CAMARA DOMO A COLOR	952214740060	9/05/2016	B	ACTIVO
2197	SEDE CENTRAL - OSITRAN	N	P	CAMARA DOMO A COLOR	952214740061	9/05/2016	B	ACTIVO
2198	SEDE CENTRAL - OSITRAN	N	P	CAMARA DOMO A COLOR	952214740062	9/05/2016	B	ACTIVO
2199	SEDE CENTRAL - OSITRAN	N	P	CAMARA DOMO A COLOR	952214740063	9/05/2016	B	ACTIVO
2200	SEDE CENTRAL - OSITRAN	N	P	CAMARA DOMO A COLOR	952214740064	9/05/2016	B	ACTIVO
2201	SEDE CENTRAL - OSITRAN	N	P	CAMARA DOMO A COLOR	952214740065	9/05/2016	B	ACTIVO
2202	SEDE CENTRAL - OSITRAN	N	P	CAMARA DOMO A COLOR	952214740066	9/05/2016	B	ACTIVO
2203	SEDE CENTRAL - OSITRAN	N	P	CAMARA DOMO A COLOR	952214740067	9/05/2016	B	ACTIVO
2204	SEDE CENTRAL - OSITRAN	N	P	CAMARA DOMO A COLOR	952214740068	9/05/2016	B	ACTIVO
2205	SEDE CENTRAL - OSITRAN	N	P	CAMARA DOMO A COLOR	952214740069	9/05/2016	B	ACTIVO
2206	SEDE CENTRAL - OSITRAN	N	P	CAMARA DOMO A COLOR	952214740070	9/05/2016	B	ACTIVO
2207	SEDE CENTRAL - OSITRAN	N	P	CAMARA DOMO A COLOR	952214740071	9/05/2016	B	ACTIVO
2208	SEDE CENTRAL - OSITRAN	N	P	CAMARA DOMO A COLOR	952214740072	9/05/2016	B	ACTIVO
2209	SEDE CENTRAL - OSITRAN	N	P	CAMARA DOMO A COLOR	952214740073	9/05/2016	B	ACTIVO
2210	SEDE CENTRAL - OSITRAN	N	P	CAMARA DOMO A COLOR	952214740074	9/05/2016	B	ACTIVO
2211	SEDE CENTRAL - OSITRAN	N	P	CAMARA DOMO A COLOR	952214740075	9/05/2016	B	ACTIVO
2212	SEDE CENTRAL - OSITRAN	N	P	CAMARA DOMO A COLOR	952214740076	9/05/2016	B	ACTIVO
2213	SEDE CENTRAL - OSITRAN	N	P	CAMARA DOMO A COLOR	952214740077	9/05/2016	B	ACTIVO
2214	SEDE CENTRAL - OSITRAN	N	P	CAMARA DOMO A COLOR	952214740078	9/05/2016	B	ACTIVO
2215	SEDE CENTRAL - OSITRAN	N	P	CAMARA DOMO A COLOR	952214740079	9/05/2016	B	ACTIVO
2216	SEDE CENTRAL - OSITRAN	N	P	CAMARA DOMO A COLOR	952214740081	9/05/2016	B	ACTIVO
2217	SEDE CENTRAL - OSITRAN	N	P	CAMARA DOMO A COLOR	952214740082	9/05/2016	B	ACTIVO
2218	SEDE CENTRAL - OSITRAN	N	P	CAMARA DOMO A COLOR	952214740085	7/02/2017	B	ACTIVO
2219	SEDE CENTRAL - OSITRAN	N	P	CAMARA DOMO A COLOR	952214740086	7/02/2017	B	ACTIVO
2220	SEDE CENTRAL - OSITRAN	N	P	CAMARA DOMO A COLOR	952214740087	7/02/2017	B	ACTIVO
2221	SEDE CENTRAL - OSITRAN	N	P	CAMARA DOMO A COLOR	952214740088	7/02/2017	B	ACTIVO
2222	SEDE CENTRAL - OSITRAN	N	P	CAMARA DOMO A COLOR	952214740089	7/02/2017	B	ACTIVO
2223	SEDE CENTRAL - OSITRAN	N	P	CAMARA DOMO A COLOR	952214740090	7/02/2017	B	ACTIVO
2224	SEDE CENTRAL - OSITRAN	N	P	CAMARA DOMO A COLOR	952214740091	7/02/2017	B	ACTIVO
2225	SEDE CENTRAL - OSITRAN	N	P	CAMARA DOMO A COLOR	952214740092	7/02/2017	B	ACTIVO
2226	SEDE CENTRAL - OSITRAN	N	P	CAMARA DOMO A COLOR	952214740093	7/02/2017	B	ACTIVO
2227	SEDE CENTRAL - OSITRAN	N	P	CAMARA DOMO A COLOR	952214740094	7/02/2017	B	ACTIVO
2228	SEDE CENTRAL - OSITRAN	N	P	CAMARA DOMO A COLOR	952214740097	11/11/2019	N	ACTIVO
2229	SEDE CENTRAL - OSITRAN	N	P	CAMARA DOMO A COLOR	952214740098	11/11/2019	N	ACTIVO
2230	SEDE CENTRAL - OSITRAN	N	P	CAMARA DOMO A COLOR	952214740099	11/11/2019	N	ACTIVO
2231	SEDE CENTRAL - OSITRAN	N	P	CAMARA DOMO A COLOR	952214740100	11/11/2019	N	ACTIVO
2232	SEDE CENTRAL - OSITRAN	N	P	CAMARA DOMO A COLOR	952214740101	11/11/2019	N	ACTIVO
2233	SEDE CENTRAL - OSITRAN	N	P	CAMARA DOMO A COLOR	952214740102	11/11/2019	N	ACTIVO
2234	SEDE CENTRAL - OSITRAN	N	P	CAMARA DOMO A COLOR	952214740103	11/11/2019	N	ACTIVO
2235	SEDE CENTRAL - OSITRAN	N	P	CAMARA DOMO A COLOR	952214740104	11/11/2019	N	ACTIVO
2236	SEDE CENTRAL - OSITRAN	N	P	CAMARA DOMO A COLOR	952214740105	11/11/2019	N	ACTIVO
2237	SEDE CENTRAL - OSITRAN	N	P	CAMARA DOMO A COLOR	952214740106	11/11/2019	N	ACTIVO
2238	SEDE CENTRAL - OSITRAN	N	P	CAMARA DOMO A COLOR	952214740107	11/11/2019	N	ACTIVO
2239	SEDE CENTRAL - OSITRAN	N	P	CAMARA DOMO A COLOR	952214740108	11/11/2019	N	ACTIVO
2240	SEDE CENTRAL - OSITRAN	N	P	CAMARA DOMO A COLOR	952214740109	11/11/2019	N	ACTIVO
2241	SEDE CENTRAL - OSITRAN	N	P	CAMARA DOMO A COLOR	952214740110	11/11/2019	N	ACTIVO
2242	SEDE CENTRAL - OSITRAN	N	P	CAMARA DOMO A COLOR	952214740111	11/11/2019	N	ACTIVO
2243	SEDE CENTRAL - OSITRAN	N	P	CAMARA DOMO A COLOR	952214740112	11/11/2019	N	ACTIVO

2244	SEDE CENTRAL - OSITRAN	N	P	CENTRAL TELEFONICA	952215610003	26/12/2011	R	ACTIVO
2245	SEDE CENTRAL - OSITRAN	N	P	EQUIPO DE AUDIOCONFERENCIA	952230660001	5/05/2010	B	ACTIVO
2246	SEDE CENTRAL - OSITRAN	N	P	EQUIPO DE POSICIONAMIENTO - GPS	952231860001	26/05/2014	R	ACTIVO
2247	SEDE CENTRAL - OSITRAN	N	P	EQUIPO DE POSICIONAMIENTO - GPS	952231860002	26/05/2014	R	ACTIVO
2248	SEDE CENTRAL - OSITRAN	N	P	EQUIPO DE POSICIONAMIENTO - GPS	952231860003	5/12/2019	N	ACTIVO
2249	SEDE CENTRAL - OSITRAN	N	P	EQUIPO DE POSICIONAMIENTO - GPS	952231860004	5/12/2019	N	ACTIVO
2250	SEDE CENTRAL - OSITRAN	N	P	EQUIPO DE POSICIONAMIENTO - GPS	952231860005	5/12/2019	N	ACTIVO
2251	SEDE CENTRAL - OSITRAN	N	P	EQUIPO DE POSICIONAMIENTO - GPS	952231860006	5/12/2019	N	ACTIVO
2252	SEDE CENTRAL - OSITRAN	N	P	EQUIPO DE POSICIONAMIENTO - GPS	952231860007	5/12/2019	N	ACTIVO
2253	SEDE CENTRAL - OSITRAN	N	P	EQUIPO DE POSICIONAMIENTO - GPS	952231860008	5/12/2019	N	ACTIVO
2254	SEDE CENTRAL - OSITRAN	N	P	EQUIPO DE POSICIONAMIENTO - GPS	952231860009	5/12/2019	N	ACTIVO
2255	SEDE CENTRAL - OSITRAN	N	P	EQUIPO DE POSICIONAMIENTO - GPS	952231860010	5/12/2019	N	ACTIVO
2256	SEDE CENTRAL - OSITRAN	N	P	EQUIPO DE POSICIONAMIENTO - GPS	952231860011	5/12/2019	N	ACTIVO
2257	SEDE CENTRAL - OSITRAN	N	P	EQUIPO DE POSICIONAMIENTO - GPS	952231860012	5/12/2019	N	ACTIVO
2258	SEDE CENTRAL - OSITRAN	N	P	EQUIPO DE POSICIONAMIENTO - GPS	952231860013	5/12/2019	N	ACTIVO
2259	SEDE CENTRAL - OSITRAN	N	P	EQUIPO DE POSICIONAMIENTO - GPS	952231860014	5/12/2019	N	ACTIVO
2260	SEDE CENTRAL - OSITRAN	N	P	EQUIPO DE POSICIONAMIENTO - GPS	952231860015	5/12/2019	N	ACTIVO
2261	SEDE CENTRAL - OSITRAN	N	P	EQUIPO DE POSICIONAMIENTO - GPS	952231860016	5/12/2019	N	ACTIVO
2262	SEDE CENTRAL - OSITRAN	N	P	EQUIPO DE POSICIONAMIENTO - GPS	952231860017	5/12/2019	N	ACTIVO
2263	SEDE CENTRAL - OSITRAN	N	P	EQUIPO DE POSICIONAMIENTO - GPS	952231860018	5/12/2019	N	ACTIVO
2264	SEDE CENTRAL - OSITRAN	N	P	EQUIPO DE POSICIONAMIENTO - GPS	952231860019	5/12/2019	N	ACTIVO
2265	SEDE CENTRAL - OSITRAN	N	P	EQUIPO DE POSICIONAMIENTO - GPS	952231860020	5/12/2019	N	ACTIVO
2266	SEDE CENTRAL - OSITRAN	N	P	EQUIPO DE POSICIONAMIENTO - GPS	952231860021	5/12/2019	N	ACTIVO
2267	SEDE CENTRAL - OSITRAN	N	P	EQUIPO DE POSICIONAMIENTO - GPS	952231860022	12/03/2020	N	ACTIVO
2268	SEDE CENTRAL - OSITRAN	N	P	ESTABILIZADOR DE CAMARA	952236910001	6/12/2019	N	ACTIVO
2269	SEDE CENTRAL - OSITRAN	N	P	GRABADOR DIGITAL DE VIDEO Y AUDIO - VIDEOGRABADOR DIGITAL	952245280004	26/12/2014	B	ACTIVO
2270	SEDE CENTRAL - OSITRAN	N	P	GRABADOR DIGITAL DE VIDEO Y AUDIO - VIDEOGRABADOR DIGITAL	952245280006	9/05/2016	B	ACTIVO
2271	SEDE CENTRAL - OSITRAN	N	P	GRABADOR DIGITAL DE VIDEO Y AUDIO - VIDEOGRABADOR DIGITAL	952245280007	9/05/2016	B	ACTIVO
2272	SEDE CENTRAL - OSITRAN	N	P	GRABADOR DIGITAL DE VIDEO Y AUDIO - VIDEOGRABADOR DIGITAL	952245280008	7/02/2017	B	ACTIVO
2273	SEDE CENTRAL - OSITRAN	N	P	GRABADOR DIGITAL DE VIDEO Y AUDIO - VIDEOGRABADOR DIGITAL	952245280010	11/11/2019	R	ACTIVO
2274	SEDE CENTRAL - OSITRAN	N	P	GRABADORA DIGITAL	952245650004	31/07/2011	R	ACTIVO
2275	SEDE CENTRAL - OSITRAN	N	P	GRABADORA DIGITAL	952245650008	30/12/2019	N	ACTIVO
2276	SEDE CENTRAL - OSITRAN	N	P	IMPRESORA DE TARJETAS	952246270001	5/11/2019	N	ACTIVO
2277	CENTRO DE ORIENTACION LINEA 1	N	P	INTERCOMUNICADOR	952246980001	4/08/2021	N	ACTIVO
2278	SEDE CENTRAL - OSITRAN	N	P	LIBRERÍA DE CINTAS	952248010001	24/02/2016	B	ACTIVO
2279	SEDE CENTRAL - OSITRAN	N	P	LIBRERÍA DE CINTAS	952248010002	5/05/2021	N	ACTIVO
2280	SEDE CENTRAL - OSITRAN	N	P	MEZCLADOR DE AUDIO Y VIDEO	952253780001	27/12/2019	N	ACTIVO
2281	SEDE CENTRAL - OSITRAN	N	P	MICROFONO (OTROS)	952254910002	30/12/2019	N	ACTIVO
2282	SEDE CENTRAL - OSITRAN	N	P	MICROFONO INALAMBRICO	952255290006	26/05/2014	R	ACTIVO
2283	SEDE CENTRAL - OSITRAN	N	P	MICROFONO INALAMBRICO	952255290008	27/12/2016	B	ACTIVO
2284	SEDE CENTRAL - OSITRAN	N	P	MICROFONO INALAMBRICO	952255290009	27/12/2016	B	ACTIVO
2285	SEDE CENTRAL - OSITRAN	N	P	MICROFONO INALAMBRICO	952255290010	27/11/2017	B	ACTIVO
2286	SEDE CENTRAL - OSITRAN	N	P	MICROFONO INALAMBRICO	952255290011	14/12/2017	B	ACTIVO
2287	SEDE CENTRAL - OSITRAN	N	P	MICROFONO INALAMBRICO	952255290012	24/12/2019	N	ACTIVO
2288	SEDE CENTRAL - OSITRAN	N	P	MICROFONO INALAMBRICO	952255290013	30/12/2019	N	ACTIVO
2289	SEDE CENTRAL - OSITRAN	N	P	MICROFONO INALAMBRICO	952255290014	30/12/2021	N	ACTIVO
2290	SEDE CENTRAL - OSITRAN	N	P	MICROFONO INALAMBRICO	952255290015	30/12/2021	N	ACTIVO
2291	SEDE CENTRAL - OSITRAN	N	P	MONITOR (OTROS)	952258120001	30/12/2019	N	ACTIVO
2292	SEDE CENTRAL - OSITRAN	N	P	PARLANTES EN GENERAL (MAYOR A 1/4 UIT)	952260580001	27/12/2016	B	ACTIVO
2293	SEDE CENTRAL - OSITRAN	N	P	PARLANTES EN GENERAL (MAYOR A 1/4 UIT)	952260580002	28/05/2018	B	ACTIVO
2294	SEDE CENTRAL - OSITRAN	N	P	PUNTO DE ACCESO INALAMBRICO - ACCESS POINT WIRELESS	952267420018	30/11/2015	B	ACTIVO
2295	SEDE CENTRAL - OSITRAN	N	P	PUNTO DE ACCESO INALAMBRICO - ACCESS POINT WIRELESS	952267420019	30/11/2015	B	ACTIVO
2296	SEDE CENTRAL - OSITRAN	N	P	PUNTO DE ACCESO INALAMBRICO - ACCESS POINT WIRELESS	952267420020	30/11/2015	B	ACTIVO
2297	SEDE CENTRAL - OSITRAN	N	P	PUNTO DE ACCESO INALAMBRICO - ACCESS POINT WIRELESS	952267420021	1/09/2016	B	ACTIVO
2298	SEDE CENTRAL - OSITRAN	N	P	PUNTO DE ACCESO INALAMBRICO - ACCESS POINT WIRELESS	952267420022	1/09/2016	B	ACTIVO
2299	SEDE CENTRAL - OSITRAN	N	P	PUNTO DE ACCESO INALAMBRICO - ACCESS POINT WIRELESS	952267420023	1/09/2016	B	ACTIVO
2300	SEDE CENTRAL - OSITRAN	N	P	PUNTO DE ACCESO INALAMBRICO - ACCESS POINT WIRELESS	952267420024	1/09/2016	B	ACTIVO
2301	SEDE CENTRAL - OSITRAN	N	P	PUNTO DE ACCESO INALAMBRICO - ACCESS POINT WIRELESS	952267420025	1/09/2016	B	ACTIVO
2302	SEDE CENTRAL - OSITRAN	N	P	PUNTO DE ACCESO INALAMBRICO - ACCESS POINT WIRELESS	952267420026	1/09/2016	B	ACTIVO
2303	SEDE CENTRAL - OSITRAN	N	P	PUNTO DE ACCESO INALAMBRICO - ACCESS POINT WIRELESS	952267420027	1/09/2016	B	ACTIVO
2304	SEDE CENTRAL - OSITRAN	N	P	PUNTO DE ACCESO INALAMBRICO - ACCESS POINT WIRELESS	952267420028	1/09/2016	B	ACTIVO
2305	SEDE CENTRAL - OSITRAN	N	P	PUNTO DE ACCESO INALAMBRICO - ACCESS POINT WIRELESS	952267420029	1/09/2016	B	ACTIVO
2306	SEDE CENTRAL - OSITRAN	N	P	PUNTO DE ACCESO INALAMBRICO - ACCESS POINT WIRELESS	952267420030	1/09/2016	B	ACTIVO
2307	SEDE CENTRAL - OSITRAN	N	P	PUNTO DE ACCESO INALAMBRICO - ACCESS POINT WIRELESS	952267420031	1/09/2016	B	ACTIVO
2308	SEDE CENTRAL - OSITRAN	N	P	PUNTO DE ACCESO INALAMBRICO - ACCESS POINT WIRELESS	952267420032	1/09/2016	B	ACTIVO
2309	SEDE CENTRAL - OSITRAN	N	P	PUNTO DE ACCESO INALAMBRICO - ACCESS POINT WIRELESS	952267420033	30/01/2017	B	ACTIVO
2310	SEDE CENTRAL - OSITRAN	N	P	PUNTO DE ACCESO INALAMBRICO - ACCESS POINT WIRELESS	952267420034	30/01/2017	B	ACTIVO
2311	SEDE CENTRAL - OSITRAN	N	P	PUNTO DE ACCESO INALAMBRICO - ACCESS POINT WIRELESS	952267420035	31/05/2018	B	ACTIVO
2312	SEDE CENTRAL - OSITRAN	N	P	PUNTO DE ACCESO INALAMBRICO - ACCESS POINT WIRELESS	952267420036	31/05/2018	B	ACTIVO
2313	SEDE CENTRAL - OSITRAN	N	P	RECEPTOR DE VIDEO INALAMBRICO	952272330001	30/12/2019	N	ACTIVO
2314	SEDE CENTRAL - OSITRAN	N	P	SISTEMA DE PROYECCION MULTIMEDIA - PROYECTOR MULTIMEDIA	952278340009	3/12/2013	B	ACTIVO
2315	SEDE CENTRAL - OSITRAN	N	P	SISTEMA DE PROYECCION MULTIMEDIA - PROYECTOR MULTIMEDIA	952278340010	13/03/2015	B	ACTIVO
2316	SEDE CENTRAL - OSITRAN	N	P	SISTEMA DE PROYECCION MULTIMEDIA - PROYECTOR MULTIMEDIA	952278340011	13/03/2015	B	ACTIVO
2317	SEDE CENTRAL - OSITRAN	N	P	SISTEMA DE PROYECCION MULTIMEDIA - PROYECTOR MULTIMEDIA	952278340012	13/03/2015	B	ACTIVO
2318	SEDE CENTRAL - OSITRAN	N	P	SISTEMA DE PROYECCION MULTIMEDIA - PROYECTOR MULTIMEDIA	952278340013	13/03/2015	B	ACTIVO
2319	SEDE CENTRAL - OSITRAN	N	P	SISTEMA DE PROYECCION MULTIMEDIA - PROYECTOR MULTIMEDIA	952278340014	13/03/2015	B	ACTIVO
2320	SEDE CENTRAL - OSITRAN	N	P	SISTEMA DE PROYECCION MULTIMEDIA - PROYECTOR MULTIMEDIA	952278340016	3/11/2015	B	ACTIVO
2321	SEDE CENTRAL - OSITRAN	N	P	SISTEMA DE PROYECCION MULTIMEDIA - PROYECTOR MULTIMEDIA	952278340020	9/03/2018	B	ACTIVO
2322	SEDE CENTRAL - OSITRAN	N	P	SISTEMA DE PROYECCION MULTIMEDIA - PROYECTOR MULTIMEDIA	952278340021	9/03/2018	B	ACTIVO
2323	SEDE CENTRAL - OSITRAN	N	P	SISTEMA DE PROYECCION MULTIMEDIA - PROYECTOR MULTIMEDIA	952278340022	6/09/2018	B	ACTIVO
2324	SEDE CENTRAL - OSITRAN	N	P	SISTEMA DE PROYECCION MULTIMEDIA - PROYECTOR MULTIMEDIA	952278340023	6/09/2018	R	ACTIVO
2325	SEDE CENTRAL - OSITRAN	N	P	SISTEMA DE PROYECCION MULTIMEDIA - PROYECTOR MULTIMEDIA	952278340024	3/12/2019	B	ACTIVO
2326	SEDE CENTRAL - OSITRAN	N	P	SISTEMA DE PROYECCION MULTIMEDIA - PROYECTOR MULTIMEDIA	952278340025	3/12/2019	N	ACTIVO
2327	SEDE CENTRAL - OSITRAN	N	P	SISTEMA DE PROYECCION MULTIMEDIA - PROYECTOR MULTIMEDIA	952278340026	3/12/2019	N	ACTIVO
2328	SEDE CENTRAL - OSITRAN	N	P	SISTEMA DE PROYECCION MULTIMEDIA - PROYECTOR MULTIMEDIA	952278340027	11/12/2019	N	ACTIVO
2329	SEDE CENTRAL - OSITRAN	N	P	TELEFONO	952282870302	26/12/2011	R	ACTIVO
2330	SEDE CENTRAL - OSITRAN	N	P	TELEFONO	952282870344	20/10/2014	B	ACTIVO
2331	SEDE CENTRAL - OSITRAN	N	P	TELEFONO	952282870345	20/10/2014	B	ACTIVO
2332	SEDE CENTRAL - OSITRAN	N	P	TELEFONO	952282870346	20/10/2014	B	ACTIVO
2333	SEDE CENTRAL - OSITRAN	N	P	TELEFONO	952282870347	20/10/2014	B	ACTIVO
2334	SEDE CENTRAL - OSITRAN	N	P	TELEFONO	952282870348	20/10/2014	B	ACTIVO
2335	SEDE CENTRAL - OSITRAN	N	P	TELEFONO	952282870349	20/10/2014	B	ACTIVO
2336	SEDE CENTRAL - OSITRAN	N	P	TELEFONO	952282870350	20/10/2014	B	ACTIVO
2337	SEDE CENTRAL - OSITRAN	N	P	TELEFONO	952282870351	20/10/2014	B	ACTIVO
2338	SEDE CENTRAL - OSITRAN	N	P	TELEFONO	952282870352	20/10/2014	B	ACTIVO
2339	SEDE CENTRAL - OSITRAN	N	P	TELEFONO	952282870353	20/10/2014	B	ACTIVO
2340	SEDE CENTRAL - OSITRAN	N	P	TELEFONO	952282870354	20/10/2014	B	ACTIVO
2341	SEDE CENTRAL - OSITRAN	N	P	TELEFONO	952282870355	20/10/2014	B	ACTIVO

2342	SEDE CENTRAL - OSITRAN	N	P	TELEFONO	952282870356	20/10/2014	B	ACTIVO
2343	SEDE CENTRAL - OSITRAN	N	P	TELEFONO	952282870357	20/10/2014	B	ACTIVO
2344	SEDE CENTRAL - OSITRAN	N	P	TELEFONO	952282870358	20/10/2014	B	ACTIVO
2345	SEDE CENTRAL - OSITRAN	N	P	TELEFONO	952282870359	20/10/2014	B	ACTIVO
2346	SEDE CENTRAL - OSITRAN	N	P	TELEFONO	952282870373	12/02/2015	B	ACTIVO
2347	SEDE CENTRAL - OSITRAN	N	P	TELEFONO	952282870374	12/02/2015	B	ACTIVO
2348	SEDE CENTRAL - OSITRAN	N	P	TELEFONO	952282870375	12/02/2015	B	ACTIVO
2349	SEDE CENTRAL - OSITRAN	N	P	TELEFONO	952282870376	12/02/2015	B	ACTIVO
2350	SEDE CENTRAL - OSITRAN	N	P	TELEFONO	952282870377	12/02/2015	B	ACTIVO
2351	SEDE CENTRAL - OSITRAN	N	P	TELEFONO	952282870378	12/02/2015	B	ACTIVO
2352	SEDE CENTRAL - OSITRAN	N	P	TELEFONO	952282870379	12/02/2015	B	ACTIVO
2353	SEDE CENTRAL - OSITRAN	N	P	TELEFONO	952282870381	12/02/2015	B	ACTIVO
2354	SEDE CENTRAL - OSITRAN	N	P	TELEFONO	952282870382	12/02/2015	B	ACTIVO
2355	SEDE CENTRAL - OSITRAN	N	P	TELEFONO	952282870383	21/05/2015	R	ACTIVO
2356	SEDE CENTRAL - OSITRAN	N	P	TELEFONO	952282870385	21/05/2015	R	ACTIVO
2357	SEDE CENTRAL - OSITRAN	N	P	TELEFONO	952282870386	21/05/2015	B	ACTIVO
2358	SEDE CENTRAL - OSITRAN	N	P	TELEFONO	952282870387	21/05/2015	R	ACTIVO
2359	SEDE CENTRAL - OSITRAN	N	P	TELEFONO	952282870388	21/05/2015	B	ACTIVO
2360	SEDE CENTRAL - OSITRAN	N	P	TELEFONO	952282870389	21/05/2015	B	ACTIVO
2361	SEDE CENTRAL - OSITRAN	N	P	TELEFONO	952282870390	21/05/2015	R	ACTIVO
2362	SEDE CENTRAL - OSITRAN	N	P	TELEFONO	952282870391	21/05/2015	B	ACTIVO
2363	SEDE CENTRAL - OSITRAN	N	P	TELEFONO	952282870392	21/05/2015	B	ACTIVO
2364	SEDE CENTRAL - OSITRAN	N	P	TELEFONO	952282870393	21/05/2015	B	ACTIVO
2365	SEDE CENTRAL - OSITRAN	N	P	TELEFONO	952282870394	21/05/2015	B	ACTIVO
2366	SEDE CENTRAL - OSITRAN	N	P	TELEFONO	952282870395	21/05/2015	B	ACTIVO
2367	SEDE CENTRAL - OSITRAN	N	P	TELEFONO	952282870396	21/05/2015	B	ACTIVO
2368	SEDE CENTRAL - OSITRAN	N	P	TELEFONO	952282870397	14/09/2015	B	ACTIVO
2369	SEDE CENTRAL - OSITRAN	N	P	TELEFONO	952282870398	22/03/2016	B	ACTIVO
2370	SEDE CENTRAL - OSITRAN	N	P	TELEFONO	952282870399	22/03/2016	B	ACTIVO
2371	SEDE CENTRAL - OSITRAN	N	P	TELEFONO	952282870400	22/03/2016	B	ACTIVO
2372	SEDE CENTRAL - OSITRAN	N	P	TELEFONO	952282870401	22/03/2016	B	ACTIVO
2373	SEDE CENTRAL - OSITRAN	N	P	TELEFONO	952282870402	22/03/2016	B	ACTIVO
2374	SEDE CENTRAL - OSITRAN	N	P	TELEFONO	952282870403	22/03/2016	B	ACTIVO
2375	SEDE CENTRAL - OSITRAN	N	P	TELEFONO	952282870404	22/03/2016	B	ACTIVO
2376	SEDE CENTRAL - OSITRAN	N	P	TELEFONO	952282870405	22/03/2016	B	ACTIVO
2377	SEDE CENTRAL - OSITRAN	N	P	TELEFONO	952282870406	22/03/2016	B	ACTIVO
2378	SEDE CENTRAL - OSITRAN	N	P	TELEFONO	952282870407	22/03/2016	B	ACTIVO
2379	SEDE CENTRAL - OSITRAN	N	P	TELEFONO	952282870408	22/03/2016	B	ACTIVO
2380	SEDE CENTRAL - OSITRAN	N	P	TELEFONO	952282870409	22/03/2016	B	ACTIVO
2381	SEDE CENTRAL - OSITRAN	N	P	TELEFONO	952282870410	22/03/2016	B	ACTIVO
2382	SEDE CENTRAL - OSITRAN	N	P	TELEFONO	952282870411	22/03/2016	B	ACTIVO
2383	SEDE CENTRAL - OSITRAN	N	P	TELEFONO	952282870412	22/03/2016	B	ACTIVO
2384	SEDE CENTRAL - OSITRAN	N	P	TELEFONO	952282870413	22/03/2016	B	ACTIVO
2385	SEDE CENTRAL - OSITRAN	N	P	TELEFONO	952282870414	22/03/2016	B	ACTIVO
2386	SEDE CENTRAL - OSITRAN	N	P	TELEFONO	952282870415	22/03/2016	B	ACTIVO
2387	SEDE CENTRAL - OSITRAN	N	P	TELEFONO	952282870416	22/03/2016	B	ACTIVO
2388	SEDE CENTRAL - OSITRAN	N	P	TELEFONO	952282870417	22/03/2016	B	ACTIVO
2389	SEDE CENTRAL - OSITRAN	N	P	TELEFONO	952282870418	22/03/2016	B	ACTIVO
2390	SEDE CENTRAL - OSITRAN	N	P	TELEFONO	952282870419	22/03/2016	B	ACTIVO
2391	SEDE CENTRAL - OSITRAN	N	P	TELEFONO	952282870420	22/03/2016	B	ACTIVO
2392	SEDE CENTRAL - OSITRAN	N	P	TELEFONO	952282870421	22/03/2016	B	ACTIVO
2393	SEDE CENTRAL - OSITRAN	N	P	TELEFONO	952282870422	22/03/2016	B	ACTIVO
2394	SEDE CENTRAL - OSITRAN	N	P	TELEFONO	952282870425	13/03/2017	B	ACTIVO
2395	SEDE CENTRAL - OSITRAN	N	P	TELEFONO	952282870426	7/06/2017	B	ACTIVO
2396	SEDE CENTRAL - OSITRAN	N	P	TELEFONO	952282870429	27/12/2019	N	ACTIVO
2397	SEDE CENTRAL - OSITRAN	N	P	TELEFONO	952282870430	27/12/2019	N	ACTIVO
2398	SEDE CENTRAL - OSITRAN	N	P	TELEFONO	952282870431	27/12/2019	N	ACTIVO
2399	SEDE CENTRAL - OSITRAN	N	P	TELEFONO	952282870432	27/12/2019	N	ACTIVO
2400	SEDE CENTRAL - OSITRAN	N	P	TELEFONO	952282870433	27/12/2019	N	ACTIVO
2401	SEDE CENTRAL - OSITRAN	N	P	TELEFONO	952282870434	27/12/2019	N	ACTIVO
2402	SEDE CENTRAL - OSITRAN	N	P	TELEFONO	952282870435	27/12/2019	N	ACTIVO
2403	SEDE CENTRAL - OSITRAN	N	P	TELEFONO	952282870436	27/12/2019	N	ACTIVO
2404	SEDE CENTRAL - OSITRAN	N	P	TELEFONO	952282870437	27/12/2019	N	ACTIVO
2405	SEDE CENTRAL - OSITRAN	N	P	TELEFONO	952282870438	27/12/2019	N	ACTIVO
2406	SEDE CENTRAL - OSITRAN	N	P	TELEFONO	952282870439	27/12/2019	N	ACTIVO
2407	SEDE CENTRAL - OSITRAN	N	P	TELEFONO	952282870440	27/12/2019	N	ACTIVO
2408	SEDE CENTRAL - OSITRAN	N	P	TELEFONO	952282870441	27/12/2019	N	ACTIVO
2409	SEDE CENTRAL - OSITRAN	N	P	TELEFONO	952282870442	27/12/2019	N	ACTIVO
2410	SEDE CENTRAL - OSITRAN	N	P	TELEFONO	952282870443	27/12/2019	N	ACTIVO
2411	SEDE CENTRAL - OSITRAN	N	P	TELEFONO	952282870444	27/12/2019	N	ACTIVO
2412	SEDE CENTRAL - OSITRAN	N	P	TELEFONO	952282870445	27/12/2019	N	ACTIVO
2413	SEDE CENTRAL - OSITRAN	N	P	TELEFONO	952282870446	27/12/2019	N	ACTIVO
2414	SEDE CENTRAL - OSITRAN	N	P	TELEFONO	952282870447	27/12/2019	N	ACTIVO
2415	SEDE CENTRAL - OSITRAN	N	P	TELEFONO	952282870448	27/12/2019	N	ACTIVO
2416	SEDE CENTRAL - OSITRAN	N	P	TELEFONO	952282870449	27/12/2019	N	ACTIVO
2417	SEDE CENTRAL - OSITRAN	N	P	TELEFONO	952282870450	27/12/2019	N	ACTIVO
2418	SEDE CENTRAL - OSITRAN	N	P	TELEFONO	952282870451	27/12/2019	N	ACTIVO
2419	SEDE CENTRAL - OSITRAN	N	P	TELEFONO	952282870452	27/12/2019	N	ACTIVO
2420	SEDE CENTRAL - OSITRAN	N	P	TELEFONO	952282870453	27/12/2019	N	ACTIVO
2421	SEDE CENTRAL - OSITRAN	N	P	TELEFONO	952282870454	27/12/2019	N	ACTIVO
2422	SEDE CENTRAL - OSITRAN	N	P	TELEFONO	952282870455	27/12/2019	N	ACTIVO
2423	SEDE CENTRAL - OSITRAN	N	P	TELEFONO	952282870456	27/12/2019	N	ACTIVO
2424	SEDE CENTRAL - OSITRAN	N	P	TELEFONO	952282870457	27/12/2019	N	ACTIVO
2425	SEDE CENTRAL - OSITRAN	N	P	TELEFONO	952282870458	27/12/2019	N	ACTIVO
2426	SEDE CENTRAL - OSITRAN	N	P	TELEFONO	952282870459	27/12/2019	N	ACTIVO
2427	SEDE CENTRAL - OSITRAN	N	P	TELEFONO	952282870460	27/12/2019	N	ACTIVO
2428	SEDE CENTRAL - OSITRAN	N	P	TELEFONO	952282870461	27/12/2019	N	ACTIVO
2429	SEDE CENTRAL - OSITRAN	N	P	TELEFONO	952282870462	27/12/2019	N	ACTIVO
2430	SEDE CENTRAL - OSITRAN	N	P	TELEFONO	952282870463	27/12/2019	N	ACTIVO
2431	SEDE CENTRAL - OSITRAN	N	P	TELEFONO	952282870464	27/12/2019	N	ACTIVO
2432	SEDE CENTRAL - OSITRAN	N	P	TELEFONO	952282870465	27/12/2019	N	ACTIVO
2433	SEDE CENTRAL - OSITRAN	N	P	TELEFONO	952282870466	27/12/2019	N	ACTIVO
2434	SEDE CENTRAL - OSITRAN	N	P	TELEFONO	952282870467	27/12/2019	N	ACTIVO
2435	SEDE CENTRAL - OSITRAN	N	P	TELEFONO	952282870468	27/12/2019	N	ACTIVO
2436	SEDE CENTRAL - OSITRAN	N	P	TELEFONO	952282870469	27/12/2019	N	ACTIVO
2437	SEDE CENTRAL - OSITRAN	N	P	TELEFONO	952282870470	27/12/2019	N	ACTIVO
2438	SEDE CENTRAL - OSITRAN	N	P	TELEFONO	952282870471	27/12/2019	N	ACTIVO
2439	SEDE CENTRAL - OSITRAN	N	P	TELEFONO	952282870472	27/12/2019	N	ACTIVO

2440	SEDE CENTRAL - OSITRAN	N	P	TELEFONO	952282870473	27/12/2019	N	ACTIVO
2441	SEDE CENTRAL - OSITRAN	N	P	TELEFONO	952282870474	27/12/2019	N	ACTIVO
2442	SEDE CENTRAL - OSITRAN	N	P	TELEFONO	952282870475	27/12/2019	N	ACTIVO
2443	SEDE CENTRAL - OSITRAN	N	P	TELEFONO	952282870476	27/12/2019	N	ACTIVO
2444	SEDE CENTRAL - OSITRAN	N	P	TELEFONO	952282870477	27/12/2019	N	ACTIVO
2445	SEDE CENTRAL - OSITRAN	N	P	TELEFONO	952282870478	27/12/2019	N	ACTIVO
2446	SEDE CENTRAL - OSITRAN	N	P	TELEFONO	952282870479	27/12/2019	N	ACTIVO
2447	SEDE CENTRAL - OSITRAN	N	P	TELEFONO	952282870480	27/12/2019	N	ACTIVO
2448	SEDE CENTRAL - OSITRAN	N	P	TELEFONO	952282870481	27/12/2019	N	ACTIVO
2449	SEDE CENTRAL - OSITRAN	N	P	TELEFONO	952282870482	27/12/2019	N	ACTIVO
2450	SEDE CENTRAL - OSITRAN	N	P	TELEFONO	952282870483	27/12/2019	N	ACTIVO
2451	SEDE CENTRAL - OSITRAN	N	P	TELEFONO	952282870484	27/12/2019	N	ACTIVO
2452	SEDE CENTRAL - OSITRAN	N	P	TELEFONO	952282870485	27/12/2019	N	ACTIVO
2453	SEDE CENTRAL - OSITRAN	N	P	TELEFONO	952282870486	27/12/2019	N	ACTIVO
2454	SEDE CENTRAL - OSITRAN	N	P	TELEFONO	952282870487	27/12/2019	N	ACTIVO
2455	SEDE CENTRAL - OSITRAN	N	P	TELEFONO	952282870488	27/12/2019	N	ACTIVO
2456	SEDE CENTRAL - OSITRAN	N	P	TELEFONO	952282870489	27/12/2019	N	ACTIVO
2457	SEDE CENTRAL - OSITRAN	N	P	TELEFONO	952282870490	27/12/2019	N	ACTIVO
2458	SEDE CENTRAL - OSITRAN	N	P	TELEFONO	952282870491	27/12/2019	N	ACTIVO
2459	SEDE CENTRAL - OSITRAN	N	P	TELEFONO	952282870492	27/12/2019	N	ACTIVO
2460	SEDE CENTRAL - OSITRAN	N	P	TELEFONO	952282870493	27/12/2019	N	ACTIVO
2461	SEDE CENTRAL - OSITRAN	N	P	TELEFONO	952282870494	27/12/2019	N	ACTIVO
2462	SEDE CENTRAL - OSITRAN	N	P	TELEFONO	952282870495	27/12/2019	N	ACTIVO
2463	SEDE CENTRAL - OSITRAN	N	P	TELEFONO	952282870496	27/12/2019	N	ACTIVO
2464	SEDE CENTRAL - OSITRAN	N	P	TELEFONO	952282870497	27/12/2019	N	ACTIVO
2465	SEDE CENTRAL - OSITRAN	N	P	TELEFONO	952282870498	27/12/2019	N	ACTIVO
2466	SEDE CENTRAL - OSITRAN	N	P	TELEFONO	952282870499	27/12/2019	N	ACTIVO
2467	SEDE CENTRAL - OSITRAN	N	P	TELEFONO	952282870500	27/12/2019	N	ACTIVO
2468	SEDE CENTRAL - OSITRAN	N	P	TELEFONO	952282870501	27/12/2019	N	ACTIVO
2469	SEDE CENTRAL - OSITRAN	N	P	TELEFONO	952282870502	27/12/2019	N	ACTIVO
2470	SEDE CENTRAL - OSITRAN	N	P	TELEFONO	952282870503	27/12/2019	N	ACTIVO
2471	SEDE CENTRAL - OSITRAN	N	P	TELEFONO	952282870504	27/12/2019	N	ACTIVO
2472	SEDE CENTRAL - OSITRAN	N	P	TELEFONO	952282870505	27/12/2019	N	ACTIVO
2473	SEDE CENTRAL - OSITRAN	N	P	TELEFONO	952282870506	27/12/2019	N	ACTIVO
2474	SEDE CENTRAL - OSITRAN	N	P	TELEFONO	952282870507	27/12/2019	N	ACTIVO
2475	SEDE CENTRAL - OSITRAN	N	P	TELEFONO	952282870508	27/12/2019	N	ACTIVO
2476	SEDE CENTRAL - OSITRAN	N	P	TELEFONO	952282870509	27/12/2019	B	ACTIVO
2477	SEDE CENTRAL - OSITRAN	N	P	TELEFONO	952282870510	27/12/2019	B	ACTIVO
2478	SEDE CENTRAL - OSITRAN	N	P	TELEFONO	952282870511	27/12/2019	N	ACTIVO
2479	SEDE CENTRAL - OSITRAN	N	P	TELEFONO	952282870512	27/12/2019	N	ACTIVO
2480	SEDE CENTRAL - OSITRAN	N	P	TELEFONO	952282870513	27/12/2019	N	ACTIVO
2481	SEDE CENTRAL - OSITRAN	N	P	TELEFONO	952282870514	27/12/2019	B	ACTIVO
2482	SEDE CENTRAL - OSITRAN	N	P	TELEFONO	952282870515	27/12/2019	N	ACTIVO
2483	SEDE CENTRAL - OSITRAN	N	P	TELEFONO	952282870516	27/12/2019	B	ACTIVO
2484	SEDE CENTRAL - OSITRAN	N	P	TELEFONO	952282870517	27/12/2019	N	ACTIVO
2485	SEDE CENTRAL - OSITRAN	N	P	TELEFONO	952282870518	27/12/2019	N	ACTIVO
2486	SEDE CENTRAL - OSITRAN	N	P	TELEFONO	952282870519	27/12/2019	N	ACTIVO
2487	SEDE CENTRAL - OSITRAN	N	P	TELEFONO	952282870520	27/12/2019	N	ACTIVO
2488	SEDE CENTRAL - OSITRAN	N	P	TELEFONO	952282870521	27/12/2019	N	ACTIVO
2489	SEDE CENTRAL - OSITRAN	N	P	TELEFONO	952282870522	27/12/2019	N	ACTIVO
2490	SEDE CENTRAL - OSITRAN	N	P	TELEFONO	952282870523	27/12/2019	N	ACTIVO
2491	SEDE CENTRAL - OSITRAN	N	P	TELEFONO	952282870524	27/12/2019	N	ACTIVO
2492	SEDE CENTRAL - OSITRAN	N	P	TELEFONO	952282870525	27/12/2019	N	ACTIVO
2493	SEDE CENTRAL - OSITRAN	N	P	TELEFONO	952282870526	27/12/2019	N	ACTIVO
2494	SEDE CENTRAL - OSITRAN	N	P	TELEFONO	952282870527	27/12/2019	N	ACTIVO
2495	SEDE CENTRAL - OSITRAN	N	P	TELEFONO	952282870528	27/12/2019	N	ACTIVO
2496	SEDE CENTRAL - OSITRAN	N	P	TELEFONO	952282870529	27/12/2019	N	ACTIVO
2497	SEDE CENTRAL - OSITRAN	N	P	TELEFONO	952282870530	27/12/2019	N	ACTIVO
2498	SEDE CENTRAL - OSITRAN	N	P	TELEFONO	952282870531	27/12/2019	N	ACTIVO
2499	SEDE CENTRAL - OSITRAN	N	P	TELEFONO	952282870532	27/12/2019	N	ACTIVO
2500	SEDE CENTRAL - OSITRAN	N	P	TELEFONO	952282870533	27/12/2019	N	ACTIVO
2501	SEDE CENTRAL - OSITRAN	N	P	TELEFONO	952282870534	27/12/2019	N	ACTIVO
2502	SEDE CENTRAL - OSITRAN	N	P	TELEFONO	952282870535	27/12/2019	N	ACTIVO
2503	SEDE CENTRAL - OSITRAN	N	P	TELEFONO	952282870536	27/12/2019	N	ACTIVO
2504	SEDE CENTRAL - OSITRAN	N	P	TELEFONO	952282870537	27/12/2019	N	ACTIVO
2505	SEDE CENTRAL - OSITRAN	N	P	TELEFONO	952282870538	27/12/2019	N	ACTIVO
2506	SEDE CENTRAL - OSITRAN	N	P	TELEFONO	952282870539	27/12/2019	N	ACTIVO
2507	SEDE CENTRAL - OSITRAN	N	P	TELEFONO	952282870540	27/12/2019	N	ACTIVO
2508	SEDE CENTRAL - OSITRAN	N	P	TELEFONO	952282870541	27/12/2019	N	ACTIVO
2509	SEDE CENTRAL - OSITRAN	N	P	TELEFONO	952282870542	27/12/2019	N	ACTIVO
2510	SEDE CENTRAL - OSITRAN	N	P	TELEFONO	952282870543	27/12/2019	N	ACTIVO
2511	SEDE CENTRAL - OSITRAN	N	P	TELEFONO	952282870544	27/12/2019	B	ACTIVO
2512	SEDE CENTRAL - OSITRAN	N	P	TELEFONO	952282870545	27/12/2019	N	ACTIVO
2513	SEDE CENTRAL - OSITRAN	N	P	TELEFONO	952282870546	27/12/2019	N	ACTIVO
2514	SEDE CENTRAL - OSITRAN	N	P	TELEFONO	952282870547	27/12/2019	N	ACTIVO
2515	SEDE CENTRAL - OSITRAN	N	P	TELEFONO	952282870548	27/12/2019	B	ACTIVO
2516	SEDE CENTRAL - OSITRAN	N	P	TELEFONO	952282870549	27/12/2019	N	ACTIVO
2517	SEDE CENTRAL - OSITRAN	N	P	TELEFONO	952282870550	27/12/2019	N	ACTIVO
2518	SEDE CENTRAL - OSITRAN	N	P	TELEFONO	952282870551	27/12/2019	N	ACTIVO
2519	SEDE CENTRAL - OSITRAN	N	P	TELEFONO	952282870552	27/12/2019	N	ACTIVO
2520	SEDE CENTRAL - OSITRAN	N	P	TELEFONO	952282870553	27/12/2019	N	ACTIVO
2521	SEDE CENTRAL - OSITRAN	N	P	TELEFONO	952282870554	27/12/2019	N	ACTIVO
2522	SEDE CENTRAL - OSITRAN	N	P	TELEFONO	952282870555	27/12/2019	N	ACTIVO
2523	SEDE CENTRAL - OSITRAN	N	P	TELEFONO	952282870556	27/12/2019	N	ACTIVO
2524	SEDE CENTRAL - OSITRAN	N	P	TELEFONO	952282870557	27/12/2019	N	ACTIVO
2525	SEDE CENTRAL - OSITRAN	N	P	TELEFONO	952282870558	27/12/2019	B	ACTIVO
2526	SEDE CENTRAL - OSITRAN	N	P	TELEFONO	952282870559	27/12/2019	B	ACTIVO
2527	SEDE CENTRAL - OSITRAN	N	P	TELEFONO	952282870560	27/12/2019	N	ACTIVO
2528	SEDE CENTRAL - OSITRAN	N	P	TELEFONO	952282870561	27/12/2019	N	ACTIVO
2529	SEDE CENTRAL - OSITRAN	N	P	TELEFONO	952282870562	27/12/2019	N	ACTIVO
2530	SEDE CENTRAL - OSITRAN	N	P	TELEFONO	952282870563	27/12/2019	N	ACTIVO
2531	SEDE CENTRAL - OSITRAN	N	P	TELEFONO	952282870564	27/12/2019	N	ACTIVO
2532	SEDE CENTRAL - OSITRAN	N	P	TELEFONO	952282870565	27/12/2019	N	ACTIVO
2533	SEDE CENTRAL - OSITRAN	N	P	TELEFONO	952282870566	27/12/2019	N	ACTIVO
2534	SEDE CENTRAL - OSITRAN	N	P	TELEFONO	952282870567	27/12/2019	N	ACTIVO
2535	SEDE CENTRAL - OSITRAN	N	P	TELEFONO	952282870568	27/12/2019	N	ACTIVO
2536	SEDE CENTRAL - OSITRAN	N	P	TELEFONO	952282870569	27/12/2019	N	ACTIVO
2537	SEDE CENTRAL - OSITRAN	N	P	TELEFONO	952282870570	27/12/2019	N	ACTIVO

2538	SEDE CENTRAL - OSITRAN	N	P	TELEFONO	952282870571	27/12/2019	N	ACTIVO
2539	SEDE CENTRAL - OSITRAN	N	P	TELEFONO	952282870572	27/12/2019	N	ACTIVO
2540	SEDE CENTRAL - OSITRAN	N	P	TELEFONO	952282870573	27/12/2019	N	ACTIVO
2541	SEDE CENTRAL - OSITRAN	N	P	TELEFONO	952282870574	27/12/2019	N	ACTIVO
2542	SEDE CENTRAL - OSITRAN	N	P	TELEFONO	952282870575	27/12/2019	N	ACTIVO
2543	SEDE CENTRAL - OSITRAN	N	P	TELEFONO	952282870576	27/12/2019	N	ACTIVO
2544	SEDE CENTRAL - OSITRAN	N	P	TELEFONO	952282870577	27/12/2019	N	ACTIVO
2545	SEDE CENTRAL - OSITRAN	N	P	TELEFONO	952282870578	27/12/2019	N	ACTIVO
2546	SEDE CENTRAL - OSITRAN	N	P	TELEFONO	952282870579	27/12/2019	N	ACTIVO
2547	SEDE CENTRAL - OSITRAN	N	P	TELEFONO	952282870580	27/12/2019	N	ACTIVO
2548	SEDE CENTRAL - OSITRAN	N	P	TELEFONO	952282870581	27/12/2019	N	ACTIVO
2549	SEDE CENTRAL - OSITRAN	N	P	TELEFONO	952282870582	27/12/2019	B	ACTIVO
2550	SEDE CENTRAL - OSITRAN	N	P	TELEFONO	952282870583	27/12/2019	N	ACTIVO
2551	SEDE CENTRAL - OSITRAN	N	P	TELEFONO	952282870584	27/12/2019	N	ACTIVO
2552	SEDE CENTRAL - OSITRAN	N	P	TELEFONO	952282870585	27/12/2019	N	ACTIVO
2553	SEDE CENTRAL - OSITRAN	N	P	TELEFONO	952282870586	27/12/2019	N	ACTIVO
2554	SEDE CENTRAL - OSITRAN	N	P	TELEFONO	952282870587	27/12/2019	N	ACTIVO
2555	SEDE CENTRAL - OSITRAN	N	P	TELEFONO	952282870588	27/12/2019	N	ACTIVO
2556	SEDE CENTRAL - OSITRAN	N	P	TELEFONO	952282870589	27/12/2019	B	ACTIVO
2557	SEDE CENTRAL - OSITRAN	N	P	TELEFONO	952282870590	27/12/2019	N	ACTIVO
2558	SEDE CENTRAL - OSITRAN	N	P	TELEFONO	952282870591	27/12/2019	N	ACTIVO
2559	SEDE CENTRAL - OSITRAN	N	P	TELEFONO	952282870592	27/12/2019	N	ACTIVO
2560	SEDE CENTRAL - OSITRAN	N	P	TELEFONO	952282870593	27/12/2019	N	ACTIVO
2561	SEDE CENTRAL - OSITRAN	N	P	TELEFONO	952282870594	27/12/2019	N	ACTIVO
2562	SEDE CENTRAL - OSITRAN	N	P	TELEFONO	952282870595	27/12/2019	N	ACTIVO
2563	SEDE CENTRAL - OSITRAN	N	P	TELEFONO	952282870596	27/12/2019	N	ACTIVO
2564	SEDE CENTRAL - OSITRAN	N	P	TELEFONO	952282870597	27/12/2019	N	ACTIVO
2565	SEDE CENTRAL - OSITRAN	N	P	TELEFONO	952282870598	27/12/2019	N	ACTIVO
2566	SEDE CENTRAL - OSITRAN	N	P	TELEFONO	952282870599	27/12/2019	N	ACTIVO
2567	SEDE CENTRAL - OSITRAN	N	P	TELEFONO	952282870600	27/12/2019	N	ACTIVO
2568	SEDE CENTRAL - OSITRAN	N	P	TELEFONO	952282870601	27/12/2019	N	ACTIVO
2569	SEDE CENTRAL - OSITRAN	N	P	TELEFONO	952282870602	27/12/2019	N	ACTIVO
2570	SEDE CENTRAL - OSITRAN	N	P	TELEFONO	952282870603	27/12/2019	N	ACTIVO
2571	SEDE CENTRAL - OSITRAN	N	P	TELEFONO	952282870604	27/12/2019	N	ACTIVO
2572	SEDE CENTRAL - OSITRAN	N	P	TELEFONO	952282870605	27/12/2019	N	ACTIVO
2573	SEDE CENTRAL - OSITRAN	N	P	TELEFONO	952282870606	27/12/2019	N	ACTIVO
2574	SEDE CENTRAL - OSITRAN	N	P	TELEFONO	952282870607	27/12/2019	N	ACTIVO
2575	SEDE CENTRAL - OSITRAN	N	P	TELEFONO	952282870608	27/12/2019	N	ACTIVO
2576	SEDE CENTRAL - OSITRAN	N	P	TELEFONO	952282870609	27/12/2019	N	ACTIVO
2577	SEDE CENTRAL - OSITRAN	N	P	TELEFONO	952282870610	27/12/2019	N	ACTIVO
2578	SEDE CENTRAL - OSITRAN	N	P	TELEFONO	952282870611	27/12/2019	N	ACTIVO
2579	SEDE CENTRAL - OSITRAN	N	P	TELEFONO	952282870612	27/12/2019	N	ACTIVO
2580	SEDE CENTRAL - OSITRAN	N	P	TELEFONO	952282870613	27/12/2019	N	ACTIVO
2581	SEDE CENTRAL - OSITRAN	N	P	TELEFONO	952282870614	27/12/2019	N	ACTIVO
2582	SEDE CENTRAL - OSITRAN	N	P	TELEFONO	952282870615	27/12/2019	N	ACTIVO
2583	SEDE CENTRAL - OSITRAN	N	P	TELEFONO	952282870616	27/12/2019	N	ACTIVO
2584	SEDE CENTRAL - OSITRAN	N	P	TELEFONO	952282870617	27/12/2019	N	ACTIVO
2585	SEDE CENTRAL - OSITRAN	N	P	TELEFONO	952282870618	27/12/2019	N	ACTIVO
2586	SEDE CENTRAL - OSITRAN	N	P	TELEFONO	952282870619	27/12/2019	N	ACTIVO
2587	SEDE CENTRAL - OSITRAN	N	P	TELEFONO	952282870620	27/12/2019	N	ACTIVO
2588	SEDE CENTRAL - OSITRAN	N	P	TELEFONO	952282870621	27/12/2019	N	ACTIVO
2589	SEDE CENTRAL - OSITRAN	N	P	TELEFONO	952282870622	27/12/2019	N	ACTIVO
2590	SEDE CENTRAL - OSITRAN	N	P	TELEFONO	952282870623	27/12/2019	N	ACTIVO
2591	SEDE CENTRAL - OSITRAN	N	P	TELEFONO	952282870624	27/12/2019	N	ACTIVO
2592	SEDE CENTRAL - OSITRAN	N	P	TELEFONO	952282870625	27/12/2019	N	ACTIVO
2593	SEDE CENTRAL - OSITRAN	N	P	TELEFONO	952282870626	27/12/2019	N	ACTIVO
2594	SEDE CENTRAL - OSITRAN	N	P	TELEFONO	952282870627	27/12/2019	N	ACTIVO
2595	SEDE CENTRAL - OSITRAN	N	P	TELEFONO	952282870628	27/12/2019	N	ACTIVO
2596	SEDE CENTRAL - OSITRAN	N	P	TELEFONO	952282870629	27/12/2019	N	ACTIVO
2597	SEDE CENTRAL - OSITRAN	N	P	TELEFONO	952282870630	27/12/2019	N	ACTIVO
2598	SEDE CENTRAL - OSITRAN	N	P	TELEFONO	952282870631	27/12/2019	N	ACTIVO
2599	SEDE CENTRAL - OSITRAN	N	P	TELEFONO	952282870632	27/12/2019	N	ACTIVO
2600	SEDE CENTRAL - OSITRAN	N	P	TELEFONO	952282870633	27/12/2019	N	ACTIVO
2601	SEDE CENTRAL - OSITRAN	N	P	TELEFONO	952282870634	27/12/2019	N	ACTIVO
2602	SEDE CENTRAL - OSITRAN	N	P	TELEFONO	952282870635	27/12/2019	N	ACTIVO
2603	SEDE CENTRAL - OSITRAN	N	P	TELEFONO	952282870636	27/12/2019	B	ACTIVO
2604	SEDE CENTRAL - OSITRAN	N	P	TELEFONO	952282870637	27/12/2019	B	ACTIVO
2605	SEDE CENTRAL - OSITRAN	N	P	TELEFONO	952282870638	27/12/2019	N	ACTIVO
2606	SEDE CENTRAL - OSITRAN	N	P	TELEFONO	952282870639	27/12/2019	N	ACTIVO
2607	SEDE CENTRAL - OSITRAN	N	P	TELEFONO	952282870640	27/12/2019	N	ACTIVO
2608	SEDE CENTRAL - OSITRAN	N	P	TELEFONO	952282870641	27/12/2019	N	ACTIVO
2609	SEDE CENTRAL - OSITRAN	N	P	TELEFONO	952282870642	27/12/2019	N	ACTIVO
2610	SEDE CENTRAL - OSITRAN	N	P	TELEFONO	952282870643	27/12/2019	N	ACTIVO
2611	SEDE CENTRAL - OSITRAN	N	P	TELEFONO	952282870644	27/12/2019	N	ACTIVO
2612	SEDE CENTRAL - OSITRAN	N	P	TELEFONO	952282870645	27/12/2019	N	ACTIVO
2613	SEDE CENTRAL - OSITRAN	N	P	TELEFONO	952282870646	27/12/2019	N	ACTIVO
2614	SEDE CENTRAL - OSITRAN	N	P	TELEFONO	952282870647	27/12/2019	N	ACTIVO
2615	SEDE CENTRAL - OSITRAN	N	P	TELEFONO	952282870648	27/12/2019	N	ACTIVO
2616	SEDE CENTRAL - OSITRAN	N	P	TELEFONO	952282870649	27/12/2019	N	ACTIVO
2617	SEDE CENTRAL - OSITRAN	N	P	TELEFONO	952282870650	27/12/2019	N	ACTIVO
2618	SEDE CENTRAL - OSITRAN	N	P	TELEFONO	952282870651	27/12/2019	N	ACTIVO
2619	SEDE CENTRAL - OSITRAN	N	P	TELEFONO	952282870652	27/12/2019	N	ACTIVO
2620	SEDE CENTRAL - OSITRAN	N	P	TELEFONO	952282870653	27/12/2019	N	ACTIVO
2621	SEDE CENTRAL - OSITRAN	N	P	TELEFONO	952282870654	27/12/2019	N	ACTIVO
2622	SEDE CENTRAL - OSITRAN	N	P	TELEFONO	952282870655	27/12/2019	N	ACTIVO
2623	SEDE CENTRAL - OSITRAN	N	P	TELEFONO	952282870656	27/12/2019	N	ACTIVO
2624	SEDE CENTRAL - OSITRAN	N	P	TELEFONO	952282870657	27/12/2019	N	ACTIVO
2625	SEDE CENTRAL - OSITRAN	N	P	TELEFONO	952282870658	27/12/2019	N	ACTIVO
2626	SEDE CENTRAL - OSITRAN	N	P	TELEFONO	952282870659	27/12/2019	N	ACTIVO
2627	SEDE CENTRAL - OSITRAN	N	P	TELEFONO	952282870660	27/12/2019	N	ACTIVO
2628	SEDE CENTRAL - OSITRAN	N	P	TELEFONO	952282870661	27/12/2019	N	ACTIVO
2629	SEDE CENTRAL - OSITRAN	N	P	TELEFONO	952282870662	27/12/2019	N	ACTIVO
2630	SEDE CENTRAL - OSITRAN	N	P	TELEFONO	952282870663	27/12/2019	N	ACTIVO
2631	SEDE CENTRAL - OSITRAN	N	P	TELEFONO	952282870664	27/12/2019	N	ACTIVO
2632	SEDE CENTRAL - OSITRAN	N	P	TELEFONO	952282870665	27/12/2019	N	ACTIVO
2633	SEDE CENTRAL - OSITRAN	N	P	TELEFONO	952282870666	27/12/2019	N	ACTIVO
2634	SEDE CENTRAL - OSITRAN	N	P	TELEFONO	952282870667	27/12/2019	N	ACTIVO
2635	SEDE CENTRAL - OSITRAN	N	P	TELEFONO	952282870668	27/12/2019	N	ACTIVO

2636	SEDE CENTRAL - OSITRAN	N	P	TELEFONO	952282870669	27/12/2019	N	ACTIVO
2637	SEDE CENTRAL - OSITRAN	N	P	TELEFONO	952282870670	27/12/2019	N	ACTIVO
2638	SEDE CENTRAL - OSITRAN	N	P	TELEFONO	952282870671	27/12/2019	N	ACTIVO
2639	SEDE CENTRAL - OSITRAN	N	P	TELEFONO	952282870672	27/12/2019	N	ACTIVO
2640	SEDE CENTRAL - OSITRAN	N	P	TELEFONO	952282870673	27/12/2019	N	ACTIVO
2641	SEDE CENTRAL - OSITRAN	N	P	TELEFONO	952282870674	27/12/2019	N	ACTIVO
2642	SEDE CENTRAL - OSITRAN	N	P	TELEFONO	952282870675	27/12/2019	N	ACTIVO
2643	SEDE CENTRAL - OSITRAN	N	P	TELEFONO	952282870676	27/12/2019	N	ACTIVO
2644	SEDE CENTRAL - OSITRAN	N	P	TELEFONO	952282870677	27/12/2019	N	ACTIVO
2645	SEDE CENTRAL - OSITRAN	N	P	TELEFONO	952282870678	27/12/2019	N	ACTIVO
2646	SEDE CENTRAL - OSITRAN	N	P	TELEFONO	952282870679	27/12/2019	N	ACTIVO
2647	SEDE CENTRAL - OSITRAN	N	P	TELEFONO	952282870680	27/12/2019	N	ACTIVO
2648	SEDE CENTRAL - OSITRAN	N	P	TELEFONO	952282870681	27/12/2019	N	ACTIVO
2649	SEDE CENTRAL - OSITRAN	N	P	TELEFONO	952282870682	27/12/2019	N	ACTIVO
2650	SEDE CENTRAL - OSITRAN	N	P	TELEFONO	952282870683	27/12/2019	N	ACTIVO
2651	SEDE CENTRAL - OSITRAN	N	P	TELEFONO	952282870684	27/12/2019	N	ACTIVO
2652	SEDE CENTRAL - OSITRAN	N	P	TELEFONO	952282870685	27/12/2019	N	ACTIVO
2653	SEDE CENTRAL - OSITRAN	N	P	TELEFONO	952282870686	27/12/2019	N	ACTIVO
2654	SEDE CENTRAL - OSITRAN	N	P	TELEFONO	952282870687	27/12/2019	N	ACTIVO
2655	SEDE CENTRAL - OSITRAN	N	P	TELEFONO	952282870688	27/12/2019	N	ACTIVO
2656	SEDE CENTRAL - OSITRAN	N	P	TELEFONO	952282870689	27/12/2019	N	ACTIVO
2657	SEDE CENTRAL - OSITRAN	N	P	TELEFONO	952282870690	27/12/2019	N	ACTIVO
2658	SEDE CENTRAL - OSITRAN	N	P	TELEFONO	952282870691	27/12/2019	N	ACTIVO
2659	SEDE CENTRAL - OSITRAN	N	P	TELEFONO	952282870692	27/12/2019	N	ACTIVO
2660	SEDE CENTRAL - OSITRAN	N	P	TELEFONO	952282870693	27/12/2019	N	ACTIVO
2661	SEDE CENTRAL - OSITRAN	N	P	TELEFONO	952282870694	27/12/2019	N	ACTIVO
2662	SEDE CENTRAL - OSITRAN	N	P	TELEFONO	952282870695	27/12/2019	N	ACTIVO
2663	SEDE CENTRAL - OSITRAN	N	P	TELEFONO	952282870696	27/12/2019	N	ACTIVO
2664	SEDE CENTRAL - OSITRAN	N	P	TELEFONO	952282870697	27/12/2019	N	ACTIVO
2665	SEDE CENTRAL - OSITRAN	N	P	TELEFONO	952282870698	27/12/2019	N	ACTIVO
2666	SEDE CENTRAL - OSITRAN	N	P	TELEFONO	952282870699	27/12/2019	N	ACTIVO
2667	SEDE CENTRAL - OSITRAN	N	P	TELEFONO	952282870700	27/12/2019	N	ACTIVO
2668	SEDE CENTRAL - OSITRAN	N	P	TELEFONO	952282870701	27/12/2019	N	ACTIVO
2669	SEDE CENTRAL - OSITRAN	N	P	TELEFONO	952282870702	27/12/2019	N	ACTIVO
2670	SEDE CENTRAL - OSITRAN	N	P	TELEFONO	952282870703	27/12/2019	N	ACTIVO
2671	SEDE CENTRAL - OSITRAN	N	P	TELEFONO	952282870704	27/12/2019	N	ACTIVO
2672	SEDE CENTRAL - OSITRAN	N	P	TELEFONO	952282870705	27/12/2019	N	ACTIVO
2673	SEDE CENTRAL - OSITRAN	N	P	TELEFONO	952282870706	27/12/2019	N	ACTIVO
2674	SEDE CENTRAL - OSITRAN	N	P	TELEFONO	952282870707	27/12/2019	N	ACTIVO
2675	SEDE CENTRAL - OSITRAN	N	P	TELEFONO	952282870708	27/12/2019	N	ACTIVO
2676	SEDE CENTRAL - OSITRAN	N	P	TELEFONO	952282870709	27/12/2019	N	ACTIVO
2677	SEDE CENTRAL - OSITRAN	N	P	TELEFONO	952282870710	27/12/2019	B	ACTIVO
2678	SEDE CENTRAL - OSITRAN	N	P	TELEFONO	952282870711	27/12/2019	N	ACTIVO
2679	SEDE CENTRAL - OSITRAN	N	P	TELEFONO	952282870712	27/12/2019	N	ACTIVO
2680	SEDE CENTRAL - OSITRAN	N	P	TELEFONO	952282870713	27/12/2019	N	ACTIVO
2681	SEDE CENTRAL - OSITRAN	N	P	TELEFONO	952282870714	27/12/2019	N	ACTIVO
2682	SEDE CENTRAL - OSITRAN	N	P	TELEFONO	952282870715	27/12/2019	B	ACTIVO
2683	SEDE CENTRAL - OSITRAN	N	P	TELEFONO	952282870716	27/12/2019	N	ACTIVO
2684	SEDE CENTRAL - OSITRAN	N	P	TELEFONO	952282870717	27/12/2019	N	ACTIVO
2685	SEDE CENTRAL - OSITRAN	N	P	TELEFONO	952282870718	27/12/2019	N	ACTIVO
2686	SEDE CENTRAL - OSITRAN	N	P	TELEFONO	952282870719	27/12/2019	N	ACTIVO
2687	SEDE CENTRAL - OSITRAN	N	P	TELEFONO	952282870720	27/12/2019	N	ACTIVO
2688	SEDE CENTRAL - OSITRAN	N	P	TELEFONO	952282870721	27/12/2019	N	ACTIVO
2689	SEDE CENTRAL - OSITRAN	N	P	TELEFONO	952282870722	27/12/2019	N	ACTIVO
2690	SEDE CENTRAL - OSITRAN	N	P	TELEFONO	952282870723	27/12/2019	N	ACTIVO
2691	SEDE CENTRAL - OSITRAN	N	P	TELEFONO	952282870724	27/12/2019	N	ACTIVO
2692	SEDE CENTRAL - OSITRAN	N	P	TELEFONO	952282870725	27/12/2019	N	ACTIVO
2693	SEDE CENTRAL - OSITRAN	N	P	TELEFONO	952282870726	27/12/2019	N	ACTIVO
2694	SEDE CENTRAL - OSITRAN	N	P	TELEFONO	952282870727	27/12/2019	N	ACTIVO
2695	SEDE CENTRAL - OSITRAN	N	P	TELEFONO	952282870728	27/12/2019	N	ACTIVO
2696	SEDE CENTRAL - OSITRAN	N	P	TELEFONO	952282870729	27/12/2019	N	ACTIVO
2697	SEDE CENTRAL - OSITRAN	N	P	TELEFONO	952282870730	27/12/2019	N	ACTIVO
2698	SEDE CENTRAL - OSITRAN	N	P	TELEFONO	952282870731	27/12/2019	N	ACTIVO
2699	SEDE CENTRAL - OSITRAN	N	P	TELEFONO	952282870732	27/12/2019	N	ACTIVO
2700	SEDE CENTRAL - OSITRAN	N	P	TELEFONO	952282870733	27/12/2019	N	ACTIVO
2701	SEDE CENTRAL - OSITRAN	N	P	TELEFONO	952282870734	27/12/2019	N	ACTIVO
2702	SEDE CENTRAL - OSITRAN	N	P	TELEFONO	952282870735	27/12/2019	N	ACTIVO
2703	SEDE CENTRAL - OSITRAN	N	P	TELEFONO	952282870736	27/12/2019	N	ACTIVO
2704	SEDE CENTRAL - OSITRAN	N	P	TELEFONO	952282870737	27/12/2019	N	ACTIVO
2705	SEDE CENTRAL - OSITRAN	N	P	TELEFONO	952282870738	27/12/2019	N	ACTIVO
2706	SEDE CENTRAL - OSITRAN	N	P	TELEFONO	952282870739	27/12/2019	N	ACTIVO
2707	SEDE CENTRAL - OSITRAN	N	P	TELEFONO	952282870740	27/12/2019	N	ACTIVO
2708	SEDE CENTRAL - OSITRAN	N	P	TELEFONO	952282870741	27/12/2019	N	ACTIVO
2709	SEDE CENTRAL - OSITRAN	N	P	TELEFONO	952282870742	27/12/2019	N	ACTIVO
2710	SEDE CENTRAL - OSITRAN	N	P	TELEFONO	952282870743	27/12/2019	N	ACTIVO
2711	SEDE CENTRAL - OSITRAN	N	P	TELEFONO	952282870744	27/12/2019	B	ACTIVO
2712	SEDE CENTRAL - OSITRAN	N	P	TELEFONO	952282870745	27/12/2019	N	ACTIVO
2713	SEDE CENTRAL - OSITRAN	N	P	TELEFONO	952282870746	27/12/2019	N	ACTIVO
2714	SEDE CENTRAL - OSITRAN	N	P	TELEFONO	952282870747	27/12/2019	N	ACTIVO
2715	SEDE CENTRAL - OSITRAN	N	P	TELEFONO	952282870748	27/12/2019	N	ACTIVO
2716	SEDE CENTRAL - OSITRAN	N	P	TELEFONO	952282870749	27/12/2019	N	ACTIVO
2717	SEDE CENTRAL - OSITRAN	N	P	TELEFONO	952282870750	27/12/2019	N	ACTIVO
2718	SEDE CENTRAL - OSITRAN	N	P	TELEFONO	952282870751	27/12/2019	N	ACTIVO
2719	SEDE CENTRAL - OSITRAN	N	P	TELEFONO	952282870752	27/12/2019	B	ACTIVO
2720	SEDE CENTRAL - OSITRAN	N	P	TELEFONO	952282870753	27/12/2019	N	ACTIVO
2721	SEDE CENTRAL - OSITRAN	N	P	TELEFONO	952282870754	27/12/2019	N	ACTIVO
2722	SEDE CENTRAL - OSITRAN	N	P	TELEFONO	952282870755	27/12/2019	N	ACTIVO
2723	SEDE CENTRAL - OSITRAN	N	P	TELEFONO	952282870756	27/12/2019	N	ACTIVO
2724	SEDE CENTRAL - OSITRAN	N	P	TELEFONO	952282870757	27/12/2019	R	ACTIVO
2725	SEDE CENTRAL - OSITRAN	N	P	TELEFONO	952282870758	27/12/2019	N	ACTIVO
2726	SEDE CENTRAL - OSITRAN	N	P	TELEFONO	952282870759	27/12/2019	N	ACTIVO
2727	SEDE CENTRAL - OSITRAN	N	P	TELEFONO	952282870760	27/12/2019	N	ACTIVO
2728	SEDE CENTRAL - OSITRAN	N	P	TELEFONO	952282870761	27/12/2019	N	ACTIVO
2729	SEDE CENTRAL - OSITRAN	N	P	TELEFONO	952282870762	27/12/2019	N	ACTIVO
2730	SEDE CENTRAL - OSITRAN	N	P	TELEFONO	952282870763	27/12/2019	N	ACTIVO
2731	SEDE CENTRAL - OSITRAN	N	P	TELEFONO	952282870764	27/12/2019	N	ACTIVO
2732	SEDE CENTRAL - OSITRAN	N	P	TELEFONO	952282870765	27/12/2019	N	ACTIVO
2733	SEDE CENTRAL - OSITRAN	N	P	TELEFONO	952282870766	27/12/2019	N	ACTIVO

2734	SEDE CENTRAL - OSITRAN	N	P	TELEFONO	952282870767	27/12/2019	N	ACTIVO
2735	SEDE CENTRAL - OSITRAN	N	P	TELEFONO	952282870768	27/12/2019	N	ACTIVO
2736	SEDE CENTRAL - OSITRAN	N	P	TELEFONO	952282870769	27/12/2019	N	ACTIVO
2737	SEDE CENTRAL - OSITRAN	N	P	TELEFONO	952282870770	27/12/2019	N	ACTIVO
2738	SEDE CENTRAL - OSITRAN	N	P	TELEFONO	952282870771	27/12/2019	N	ACTIVO
2739	SEDE CENTRAL - OSITRAN	N	P	TELEFONO	952282870772	27/12/2019	N	ACTIVO
2740	SEDE CENTRAL - OSITRAN	N	P	TELEFONO	952282870773	27/12/2019	N	ACTIVO
2741	SEDE CENTRAL - OSITRAN	N	P	TELEFONO	952282870774	27/12/2019	N	ACTIVO
2742	SEDE CENTRAL - OSITRAN	N	P	TELEFONO	952282870775	27/12/2019	N	ACTIVO
2743	SEDE CENTRAL - OSITRAN	N	P	TELEFONO	952282870776	27/12/2019	N	ACTIVO
2744	SEDE CENTRAL - OSITRAN	N	P	TELEFONO	952282870777	27/12/2019	N	ACTIVO
2745	SEDE CENTRAL - OSITRAN	N	P	TELEFONO	952282870778	27/12/2019	N	ACTIVO
2746	SEDE CENTRAL - OSITRAN	N	P	TELEFONO	952282870779	27/12/2019	N	ACTIVO
2747	SEDE CENTRAL - OSITRAN	N	P	TELEFONO	952282870780	27/12/2019	N	ACTIVO
2748	SEDE CENTRAL - OSITRAN	N	P	TELEFONO	952282870781	27/12/2019	N	ACTIVO
2749	SEDE CENTRAL - OSITRAN	N	P	TELEFONO	952282870782	27/12/2019	N	ACTIVO
2750	SEDE CENTRAL - OSITRAN	N	P	TELEFONO	952282870783	27/12/2019	N	ACTIVO
2751	SEDE CENTRAL - OSITRAN	N	P	TELEFONO	952282870784	27/12/2019	N	ACTIVO
2752	SEDE CENTRAL - OSITRAN	N	P	TELEFONO	952282870785	27/12/2019	N	ACTIVO
2753	SEDE CENTRAL - OSITRAN	N	P	TELEFONO	952282870786	27/12/2019	N	ACTIVO
2754	SEDE CENTRAL - OSITRAN	N	P	TELEFONO	952282870787	27/12/2019	N	ACTIVO
2755	SEDE CENTRAL - OSITRAN	N	P	TELEFONO	952282870788	27/12/2019	N	ACTIVO
2756	SEDE CENTRAL - OSITRAN	N	P	TELEVISOR LCD	952285830002	28/01/2012	R	ACTIVO
2757	SEDE CENTRAL - OSITRAN	N	P	TELEVISOR LCD	952285830004	28/01/2012	R	ACTIVO
2758	SEDE CENTRAL - OSITRAN	N	P	TELEVISOR LCD	952285830005	16/02/2016	B	ACTIVO
2759	SEDE CENTRAL - OSITRAN	N	P	TELEVISOR LED	952285860001	5/06/2013	B	ACTIVO
2760	SEDE CENTRAL - OSITRAN	N	P	TELEVISOR LED	952285860002	5/06/2013	R	ACTIVO
2761	SEDE CENTRAL - OSITRAN	N	P	TELEVISOR LED	952285860003	5/06/2013	B	ACTIVO
2762	SEDE CENTRAL - OSITRAN	N	P	TELEVISOR LED	952285860004	5/06/2013	R	ACTIVO
2763	SEDE CENTRAL - OSITRAN	N	P	TELEVISOR LED	952285860008	16/06/2015	B	ACTIVO
2764	SEDE CENTRAL - OSITRAN	N	P	TELEVISOR LED	952285860009	4/12/2015	B	ACTIVO
2765	SEDE CENTRAL - OSITRAN	N	P	TELEVISOR LED	952285860010	4/12/2015	B	ACTIVO
2766	OFICINA DESCONCENTRADA DE OSITRA	N	P	TELEVISOR LED	952285860011	4/12/2015	B	ACTIVO
2767	SEDE CENTRAL - OSITRAN	N	P	TELEVISOR LED	952285860012	3/03/2016	B	ACTIVO
2768	SEDE CENTRAL - OSITRAN	N	P	TELEVISOR LED	952285860013	17/03/2016	B	ACTIVO
2769	OFICINA DESCONCENTRADA DE OSITRA	N	P	TELEVISOR LED	952285860014	9/05/2016	B	ACTIVO
2770	SEDE CENTRAL - OSITRAN	N	P	TELEVISOR LED	952285860015	9/05/2016	B	ACTIVO
2771	SEDE CENTRAL - OSITRAN	N	P	TELEVISOR LED	952285860017	23/08/2016	R	ACTIVO
2772	SEDE CENTRAL - OSITRAN	N	P	TELEVISOR LED	952285860018	7/02/2017	B	ACTIVO
2773	SEDE CENTRAL - OSITRAN	N	P	TELEVISOR LED	952285860019	7/02/2017	B	ACTIVO
2774	SEDE CENTRAL - OSITRAN	N	P	TELEVISOR LED	952285860020	7/02/2017	B	ACTIVO
2775	SEDE CENTRAL - OSITRAN	N	P	TELEVISOR LED	952285860022	28/12/2017	B	ACTIVO
2776	SEDE CENTRAL - OSITRAN	N	P	TELEVISOR LED	952285860023	29/12/2017	B	ACTIVO
2777	OFICINA DESCONCENTRADA DE OSITRA	N	P	TELEVISOR LED	952285860024	29/12/2017	B	ACTIVO
2778	SEDE CENTRAL - OSITRAN	N	P	TELEVISOR LED	952285860025	29/12/2017	B	ACTIVO
2779	SEDE CENTRAL - OSITRAN	N	P	TELEVISOR LED	952285860026	29/12/2017	B	ACTIVO
2780	SEDE CENTRAL - OSITRAN	N	P	TELEVISOR LED	952285860027	29/12/2017	B	ACTIVO
2781	SEDE CENTRAL - OSITRAN	N	P	TELEVISOR LED	952285860028	29/12/2017	B	ACTIVO
2782	SEDE CENTRAL - OSITRAN	N	P	TELEVISOR LED	952285860029	29/12/2017	B	ACTIVO
2783	SEDE CENTRAL - OSITRAN	N	P	TELEVISOR LED	952285860030	29/12/2017	B	ACTIVO
2784	SEDE CENTRAL - OSITRAN	N	P	TELEVISOR LED	952285860031	17/12/2018	B	ACTIVO
2785	SEDE CENTRAL - OSITRAN	N	P	TELEVISOR LED	952285860032	3/12/2019	N	ACTIVO
2786	SEDE CENTRAL - OSITRAN	N	P	TELEVISOR LED	952285860033	3/12/2019	N	ACTIVO
2787	SEDE CENTRAL - OSITRAN	N	P	TELEVISOR LED	952285860034	3/12/2019	N	ACTIVO
2788	SEDE CENTRAL - OSITRAN	N	P	UNIDAD DE DISTRIBUCION DE ENERGIA (PDU) - SWITCHED RACK PDU	952294400001	27/02/2015	B	ACTIVO
2789	SEDE CENTRAL - OSITRAN	N	P	UNIDAD DE DISTRIBUCION DE ENERGIA (PDU) - SWITCHED RACK PDU	952294400002	27/02/2015	B	ACTIVO
2790	SEDE CENTRAL - OSITRAN	H	T	CAMILLA (OTRAS)	536424060006	12/08/2020	N	ACTIVO
2791	SEDE CENTRAL - OSITRAN	H	T	CAMILLA DE METAL	536425250001	29/04/2010	R	ACTIVO
2792	SEDE CENTRAL - OSITRAN	H	T	CAMILLA DE METAL	536425250002	29/04/2010	R	ACTIVO
2793	SEDE CENTRAL - OSITRAN	H	T	CAMILLA DE METAL	536425250003	29/04/2010	R	ACTIVO
2794	SEDE CENTRAL - OSITRAN	H	T	VITRINA METALICA PARA INSTRUMENTAL QUIRURGICO	536499500001	12/08/2020	N	ACTIVO
2795	SEDE CENTRAL - OSITRAN	H	P	PERFORADOR MANUAL	532290990004	20/12/2012	R	ACTIVO
2796	SEDE CENTRAL - OSITRAN	B	P	DESHUMEDECEDOR	112227470001	28/09/2015	B	ACTIVO
2797	SEDE CENTRAL - OSITRAN	B	P	EQUIPO DE AIRE ACONDICIONADO DE PRECISION	112233660001	24/04/2013	B	ACTIVO
2798	SEDE CENTRAL - OSITRAN	B	P	EQUIPO PARA AIRE ACONDICIONADO TIPO DOMESTICO	112236140044	23/01/2013	B	ACTIVO
2799	OFICINA OSITRAN - APM	B	P	EQUIPO PARA AIRE ACONDICIONADO TIPO DOMESTICO	112236140056	15/04/2015	R	ACTIVO
2800	OFICINA OSITRAN - APM	B	P	EQUIPO PARA AIRE ACONDICIONADO TIPO DOMESTICO	112236140060	17/09/2015	B	ACTIVO
2801	SEDE CENTRAL - OSITRAN	B	P	EQUIPO PARA AIRE ACONDICIONADO TIPO DOMESTICO	112236140064	7/12/2015	B	ACTIVO
2802	SEDE CENTRAL - OSITRAN	B	P	EQUIPO PARA AIRE ACONDICIONADO TIPO DOMESTICO	112236140066	28/12/2015	R	ACTIVO
2803	SEDE CENTRAL - OSITRAN	B	P	EQUIPO PARA AIRE ACONDICIONADO TIPO DOMESTICO	112236140067	28/12/2015	B	ACTIVO
2804	SEDE CENTRAL - OSITRAN	B	P	EQUIPO PARA AIRE ACONDICIONADO TIPO DOMESTICO	112236140068	28/12/2015	B	ACTIVO
2805	SEDE CENTRAL - OSITRAN	B	P	EQUIPO PARA AIRE ACONDICIONADO TIPO DOMESTICO	112236140069	28/12/2015	B	ACTIVO
2806	SEDE CENTRAL - OSITRAN	B	P	EQUIPO PARA AIRE ACONDICIONADO TIPO DOMESTICO	112236140070	28/12/2015	B	ACTIVO
2807	SEDE CENTRAL - OSITRAN	B	P	EQUIPO PARA AIRE ACONDICIONADO TIPO DOMESTICO	112236140076	2/02/2016	B	ACTIVO
2808	SEDE CENTRAL - OSITRAN	B	P	EQUIPO PARA AIRE ACONDICIONADO TIPO DOMESTICO	112236140077	2/02/2016	R	ACTIVO
2809	SEDE CENTRAL - OSITRAN	B	P	EQUIPO PARA AIRE ACONDICIONADO TIPO DOMESTICO	112236140078	2/02/2016	B	ACTIVO
2810	SEDE CENTRAL - OSITRAN	B	P	EQUIPO PARA AIRE ACONDICIONADO TIPO DOMESTICO	112236140079	2/02/2016	B	ACTIVO
2811	SEDE CENTRAL - OSITRAN	B	P	EQUIPO PARA AIRE ACONDICIONADO TIPO DOMESTICO	112236140084	8/05/2017	B	ACTIVO
2812	SEDE CENTRAL - OSITRAN	B	P	EQUIPO PARA AIRE ACONDICIONADO TIPO DOMESTICO	112236140085	26/05/2017	B	ACTIVO
2813	SEDE CENTRAL - OSITRAN	B	P	EQUIPO PARA AIRE ACONDICIONADO TIPO DOMESTICO	112236140086	19/05/2017	B	ACTIVO
2814	SEDE CENTRAL - OSITRAN	B	P	EQUIPO PARA AIRE ACONDICIONADO TIPO DOMESTICO	112236140087	19/05/2017	B	ACTIVO
2815	SEDE CENTRAL - OSITRAN	B	P	EQUIPO PARA AIRE ACONDICIONADO TIPO DOMESTICO	112236140088	12/03/2018	B	ACTIVO
2816	OFICINA DESCONCENTRADA DE OSITRA	B	P	EQUIPO PARA AIRE ACONDICIONADO TIPO DOMESTICO	112236140089	6/07/2018	B	ACTIVO
2817	SEDE CENTRAL - OSITRAN	B	P	EQUIPO PARA AIRE ACONDICIONADO TIPO DOMESTICO	112236140090	6/07/2018	B	ACTIVO
2818	SEDE CENTRAL - OSITRAN	B	P	EQUIPO PARA AIRE ACONDICIONADO TIPO DOMESTICO	112236140091	6/07/2018	B	ACTIVO
2819	SEDE CENTRAL - OSITRAN	B	P	EQUIPO PARA AIRE ACONDICIONADO TIPO DOMESTICO	112236140092	6/07/2018	B	ACTIVO
2820	SEDE CENTRAL - OSITRAN	B	P	EQUIPO PARA AIRE ACONDICIONADO TIPO DOMESTICO	112236140093	6/07/2018	B	ACTIVO
2821	SEDE CENTRAL - OSITRAN	B	P	EQUIPO PARA AIRE ACONDICIONADO TIPO DOMESTICO	112236140094	26/12/2019	N	ACTIVO
2822	SEDE CENTRAL - OSITRAN	B	P	EQUIPO PARA AIRE ACONDICIONADO TIPO DOMESTICO	112236140095	26/12/2019	N	ACTIVO
2823	SEDE CENTRAL - OSITRAN	B	P	EQUIPO PARA AIRE ACONDICIONADO TIPO DOMESTICO	112236140096	26/12/2019	N	ACTIVO
2824	SEDE CENTRAL - OSITRAN	B	P	EQUIPO PARA AIRE ACONDICIONADO TIPO DOMESTICO	112236140097	26/12/2019	N	ACTIVO
2825	SEDE CENTRAL - OSITRAN	B	P	EQUIPO PARA AIRE ACONDICIONADO TIPO DOMESTICO	112236140098	30/12/2019	N	ACTIVO
2826	SEDE CENTRAL - OSITRAN	B	P	EQUIPO PURIFICADOR DE AMBIENTE	112242080003	28/12/2021	N	ACTIVO
2827	SEDE CENTRAL - OSITRAN	B	P	EQUIPO PURIFICADOR DE AMBIENTE	112242080004	28/12/2021	N	ACTIVO
2828	SEDE CENTRAL - OSITRAN	B	P	EQUIPO PURIFICADOR DE AMBIENTE	112242080005	28/12/2021	N	ACTIVO
2829	SEDE CENTRAL - OSITRAN	B	P	EXTRACTOR DE AIRE	112248020053	12/12/2019	N	ACTIVO
2830	SEDE CENTRAL - OSITRAN	B	P	EXTRACTOR DE AIRE	112248020054	12/12/2019	N	ACTIVO
2831	SEDE CENTRAL - OSITRAN	B	P	EXTRACTOR DE AIRE	112248020055	12/12/2019	N	ACTIVO

2832	SEDE CENTRAL - OSITRAN	B	P	EXTRACTOR DE AIRE	112248020056	12/12/2019	N	ACTIVO
2833	SEDE CENTRAL - OSITRAN	B	P	EXTRACTOR DE AIRE	112248020057	12/12/2019	N	ACTIVO
2834	SEDE CENTRAL - OSITRAN	B	P	EXTRACTOR DE AIRE	112248020058	12/12/2019	N	ACTIVO
2835	SEDE CENTRAL - OSITRAN	B	P	EXTRACTOR DE AIRE	112248020059	12/12/2019	N	ACTIVO
2836	SEDE CENTRAL - OSITRAN	B	P	EXTRACTOR DE AIRE	112248020060	12/12/2019	N	ACTIVO
2837	SEDE CENTRAL - OSITRAN	B	P	EXTRACTOR DE AIRE	112248020061	12/12/2019	N	ACTIVO
2838	SEDE CENTRAL - OSITRAN	B	P	FRIGOBAR	112252140001	18/12/2013	B	ACTIVO
2839	SEDE CENTRAL - OSITRAN	B	P	FRIGOBAR	112252140002	18/12/2013	B	ACTIVO
2840	SEDE CENTRAL - OSITRAN	B	P	REFRIGERADORA ELECTRICA DOMESTICA	112263860005	23/12/2010	R	ACTIVO
2841	SEDE CENTRAL - OSITRAN	B	P	REFRIGERADORA ELECTRICA DOMESTICA	112263860009	21/05/2015	B	ACTIVO
2842	SEDE CENTRAL - OSITRAN	B	P	REFRIGERADORA ELECTRICA DOMESTICA	112263860010	21/05/2015	B	ACTIVO
2843	SEDE CENTRAL - OSITRAN	B	P	REFRIGERADORA ELECTRICA DOMESTICA	112263860011	21/05/2015	B	ACTIVO
2844	SEDE CENTRAL - OSITRAN	B	P	REFRIGERADORA ELECTRICA DOMESTICA	112263860012	30/07/2015	B	ACTIVO
2845	SEDE CENTRAL - OSITRAN	B	P	REFRIGERADORA ELECTRICA DOMESTICA	112263860013	25/11/2015	B	ACTIVO
2846	SEDE CENTRAL - OSITRAN	B	P	REFRIGERADORA ELECTRICA DOMESTICA	112263860014	7/12/2015	B	ACTIVO
2847	SEDE CENTRAL - OSITRAN	B	P	VENTILADOR ELECTRICO PARA MESA O DE PIE	112279700017	2/04/2014	R	ACTIVO
2848	SEDE CENTRAL - OSITRAN	E	P	HERVIDOR ELECTRICO	322250000010	13/11/2013	R	ACTIVO
2849	SEDE CENTRAL - OSITRAN	E	P	HORNO MICROONDAS	322260610006	23/12/2010	R	ACTIVO
2850	SEDE CENTRAL - OSITRAN	E	P	HORNO MICROONDAS	322260610008	23/12/2010	R	ACTIVO
2851	SEDE CENTRAL - OSITRAN	E	P	TERMO HERVIDOR ELECTRICO	322292280003	14/06/2010	R	ACTIVO
2852	SEDE CENTRAL - OSITRAN	E	P	TERMO HERVIDOR ELECTRICO	322292280009	31/12/2011	R	ACTIVO
2853	SEDE CENTRAL - OSITRAN	M	P	EXTINTOR	882225250001	20/02/2003	R	ACTIVO
2854	SEDE CENTRAL - OSITRAN	M	P	EXTINTOR	882225250004	20/02/2003	R	ACTIVO
2855	SEDE CENTRAL - OSITRAN	M	P	EXTINTOR	882225250008	26/11/2007	R	ACTIVO
2856	SEDE CENTRAL - OSITRAN	M	P	EXTINTOR	882225250010	26/11/2007	R	ACTIVO
2857	SEDE CENTRAL - OSITRAN	M	P	EXTINTOR	882225250011	26/11/2007	R	ACTIVO
2858	SEDE CENTRAL - OSITRAN	M	P	EXTINTOR	882225250014	26/11/2007	R	ACTIVO
2859	SEDE CENTRAL - OSITRAN	M	P	EXTINTOR	882225250015	26/11/2007	R	ACTIVO
2860	SEDE CENTRAL - OSITRAN	M	P	EXTINTOR	882225250016	26/11/2007	R	ACTIVO
2861	SEDE CENTRAL - OSITRAN	M	P	EXTINTOR	882225250019	26/11/2007	R	ACTIVO
2862	SEDE CENTRAL - OSITRAN	M	P	EXTINTOR	882225250020	26/11/2007	R	ACTIVO
2863	SEDE CENTRAL - OSITRAN	M	P	EXTINTOR	882225250021	26/11/2007	R	ACTIVO
2864	SEDE CENTRAL - OSITRAN	M	P	EXTINTOR	882225250022	26/11/2007	R	ACTIVO
2865	SEDE CENTRAL - OSITRAN	M	P	EXTINTOR	882225250031	31/12/2011	R	ACTIVO
2866	SEDE CENTRAL - OSITRAN	M	P	SISTEMA DE DETECCION CONTRA INCENDIOS	882295370002	31/05/2016	R	ACTIVO
2867	SEDE CENTRAL - OSITRAN	M	P	SISTEMA DE DETECCION CONTRA INCENDIOS	882295370003	31/05/2016	B	ACTIVO
2868	SEDE CENTRAL - OSITRAN	M	P	SISTEMA DE DETECCION CONTRA INCENDIOS	882295370004	2/02/2017	B	ACTIVO
2869	SEDE CENTRAL - OSITRAN	M	P	SISTEMA DE DETECCION CONTRA INCENDIOS	882295370005	5/09/2019	N	ACTIVO
2870	SEDE CENTRAL - OSITRAN	G	P	ACUMULADOR DE ENERGIA - EQUIPO DE UPS	462200500022	21/06/2012	R	ACTIVO
2871	SEDE CENTRAL - OSITRAN	G	P	ACUMULADOR DE ENERGIA - EQUIPO DE UPS	462200500024	13/08/2019	N	ACTIVO
2872	SEDE CENTRAL - OSITRAN	G	P	EQUIPO DE ALARMA Y PROTECCION	462243540002	27/12/2017	B	ACTIVO
2873	SEDE CENTRAL - OSITRAN	G	P	ESTABILIZADOR	462252150016	25/05/2015	B	ACTIVO
2874	SEDE CENTRAL - OSITRAN	G	P	FUENTE DE ALIMENTACION	462256460002	24/05/2017	B	ACTIVO
2875	SEDE CENTRAL - OSITRAN	G	P	TABLERO DE CONTROL	462290890002	21/06/2012	R	ACTIVO
2876	SEDE CENTRAL - OSITRAN	G	P	TABLERO DE CONTROL	462290890003	21/06/2012	R	ACTIVO
2877	SEDE CENTRAL - OSITRAN	G	P	TABLERO DE CONTROL	462290890004	13/08/2019	N	ACTIVO
2878	SEDE CENTRAL - OSITRAN	G	P	TRANSFORMADOR (MAYOR A 1/8 UIT)	462299500003	21/06/2012	R	ACTIVO
2879	SEDE CENTRAL - OSITRAN	G	P	TRANSFORMADOR (MAYOR A 1/8 UIT)	462299500004	3/07/2015	B	ACTIVO
2880	SEDE CENTRAL - OSITRAN	G	P	TRANSFORMADOR (MAYOR A 1/8 UIT)	462299500005	26/04/2017	B	ACTIVO
2881	SEDE CENTRAL - OSITRAN	G	P	TRANSFORMADOR (MAYOR A 1/8 UIT)	462299500006	12/04/2019	B	ACTIVO
2882	SEDE CENTRAL - OSITRAN	G	P	TRANSFORMADOR (MAYOR A 1/8 UIT)	462299500007	13/08/2019	N	ACTIVO
2883	SEDE CENTRAL - OSITRAN	I	P	BALANZA DE PLATAFORMA	602206720001	2/06/2014	B	ACTIVO
2884	SEDE CENTRAL - OSITRAN	I	P	CAMARA TERMOGRAFICA	602213650001	19/10/2012	R	ACTIVO
2885	SEDE CENTRAL - OSITRAN	I	P	FOTOCOLORIMETRO	602243210001	26/05/2014	R	ACTIVO
2886	SEDE CENTRAL - OSITRAN	I	P	FOTOCOLORIMETRO	602243210002	26/05/2014	R	ACTIVO
2887	SEDE CENTRAL - OSITRAN	I	P	LUXOMETRO	602252550001	27/11/2013	B	ACTIVO
2888	SEDE CENTRAL - OSITRAN	I	P	MEDIDOR (OTROS)	602255370001	23/12/2015	B	ACTIVO
2889	SEDE CENTRAL - OSITRAN	I	P	MEDIDOR DE RUGOSIDAD	602259000001	26/05/2014	R	ACTIVO
2890	SEDE CENTRAL - OSITRAN	I	P	MEGOMETRO	602259900001	13/09/2012	R	ACTIVO
2891	SEDE CENTRAL - OSITRAN	I	P	MULTIMETRO-MULTITESTER	602264430002	27/11/2013	B	ACTIVO
2892	SEDE CENTRAL - OSITRAN	I	P	ODOMETRO	602265130038	10/12/2020	R	ACTIVO
2893	SEDE CENTRAL - OSITRAN	I	P	OSCILOSCOPIO DIGITAL PORTATIL	602267250001	26/12/2012	R	ACTIVO
2894	SEDE CENTRAL - OSITRAN	I	P	REFLECTOMETRO	602275170001	26/05/2014	R	ACTIVO
2895	SEDE CENTRAL - OSITRAN	I	P	REFLECTOMETRO	602275170002	26/05/2014	R	ACTIVO
2896	SEDE CENTRAL - OSITRAN	I	P	REFLECTOMETRO	602275170003	26/05/2014	R	ACTIVO
2897	SEDE CENTRAL - OSITRAN	I	P	REFLECTOMETRO	602275170004	26/05/2014	R	ACTIVO
2898	SEDE CENTRAL - OSITRAN	I	P	REGLA NIVEL TRANSVERSAL PARA TROCHA	602276020001	23/12/2015	B	ACTIVO
2899	SEDE CENTRAL - OSITRAN	I	P	SONOMETRO	602282030001	27/11/2013	B	ACTIVO
2900	SEDE CENTRAL - OSITRAN	I	P	TELUROMETRO	602286490001	31/12/2011	R	ACTIVO
2901	OFICINA OSITRAN - AIJC	I	P	TERMOHIGROMETRO	602292150002	20/03/2018	B	ACTIVO
2902	SEDE CENTRAL - OSITRAN	I	P	TERMOHIGROMETRO	602292150003	27/10/2020	N	ACTIVO
2903	SEDE CENTRAL - OSITRAN	I	P	TERMOHIGROMETRO	602292150004	27/10/2020	N	ACTIVO
2904	SEDE CENTRAL - OSITRAN	I	P	TERMOHIGROMETRO	602292150005	27/10/2020	N	ACTIVO
2905	SEDE CENTRAL - OSITRAN	I	P	TERMOHIGROMETRO	602292150006	27/10/2020	N	ACTIVO
2906	SEDE CENTRAL - OSITRAN	I	P	TERMOMETRO INFRARROJO	602292810001	31/12/2011	R	ACTIVO
2907	SEDE CENTRAL - OSITRAN	J	S	AMOLADORA	675001050001	22/09/2015	B	ACTIVO
2908	SEDE CENTRAL - OSITRAN	J	P	CALIBRADORES EN GENERAL	672218340001	30/11/2011	M	ACTIVO
2909	SEDE CENTRAL - OSITRAN	J	P	CALIBRADORES EN GENERAL	672218340002	28/10/2015	B	ACTIVO
2910	SEDE CENTRAL - OSITRAN	J	P	EQUIPO ORDENADOR DE TURNO ELECTRONICO	672253560001	28/12/2017	M	ACTIVO
2911	SEDE CENTRAL - OSITRAN	J	T	MONOPIE PARA CAMARAS DE CINE/FOTOGRAFIA/VIDEO	676444450001	6/12/2017	B	ACTIVO
2912	SEDE CENTRAL - OSITRAN	J	T	RACK (OTROS)	676454340007	20/11/2015	B	ACTIVO
2913	SEDE CENTRAL - OSITRAN	J	T	RACK (OTROS)	676454340008	8/06/2015	B	ACTIVO
2914	SEDE CENTRAL - OSITRAN	J	T	RACK (OTROS)	676454340009	8/06/2015	B	ACTIVO
2915	SEDE CENTRAL - OSITRAN	J	T	RACK (OTROS)	676454340010	8/06/2015	B	ACTIVO
2916	SEDE CENTRAL - OSITRAN	J	T	RACK (OTROS)	676454340011	26/12/2016	B	ACTIVO
2917	SEDE CENTRAL - OSITRAN	J	T	RACK (OTROS)	676454340012	26/12/2016	B	ACTIVO
2918	SEDE CENTRAL - OSITRAN	J	T	RACK (OTROS)	676454340013	26/12/2016	B	ACTIVO
2919	SEDE CENTRAL - OSITRAN	J	T	RACK PARA RADIO, TV, LUCES Y TELECINE	676457820014	3/03/2016	B	ACTIVO
2920	SEDE CENTRAL - OSITRAN	J	T	RACK PARA RADIO, TV, LUCES Y TELECINE	676457820017	19/08/2016	B	ACTIVO
2921	SEDE CENTRAL - OSITRAN	E	T	REPOSTERO DE MELAMINA	326487120007	31/12/2011	R	ACTIVO
2922	SEDE CENTRAL - OSITRAN	E	T	REPOSTERO DE MELAMINA	326487120010	28/05/2015	B	ACTIVO
2923	SEDE CENTRAL - OSITRAN	E	T	REPOSTERO DE MELAMINA	326487120011	11/12/2015	B	ACTIVO
2924	SEDE CENTRAL - OSITRAN	E	T	REPOSTERO DE MELAMINA	326487120012	18/12/2015	R	ACTIVO
2925	SEDE CENTRAL - OSITRAN	E	T	REPOSTERO DE MELAMINA	326487120013	30/07/2015	B	ACTIVO
2926	SEDE CENTRAL - OSITRAN	J	P	TALADRO ELECTRICO PORTATIL	672295930003	15/03/2013	R	ACTIVO
2927	SEDE CENTRAL - OSITRAN	J	T	TRIPODE METALICO	676478660007	6/12/2017	B	ACTIVO
2928	SEDE CENTRAL - OSITRAN	J	T	TRIPODE METALICO	676478660008	2/12/2019	N	ACTIVO
2929	SEDE CENTRAL - OSITRAN	K	O	ADAPTADOR INALAMBRICO PARA RED	740800280001	19/08/2021	N	ACTIVO

2930	SEDE CENTRAL - OSITRAN	K	O	ADAPTADOR INALAMBRICO PARA RED	740800280002	19/08/2021	N	ACTIVO
2931	SEDE CENTRAL - OSITRAN	K	O	ADAPTADOR INALAMBRICO PARA RED	740800280003	19/08/2021	N	ACTIVO
2932	SEDE CENTRAL - OSITRAN	K	O	ADAPTADOR INALAMBRICO PARA RED	740800280004	19/08/2021	N	ACTIVO
2933	SEDE CENTRAL - OSITRAN	K	O	ADAPTADOR INALAMBRICO PARA RED	740800280005	19/08/2021	N	ACTIVO
2934	SEDE CENTRAL - OSITRAN	K	O	ADAPTADOR INALAMBRICO PARA RED	740800280006	19/08/2021	N	ACTIVO
2935	SEDE CENTRAL - OSITRAN	K	O	ADAPTADOR INALAMBRICO PARA RED	740800280007	19/08/2021	N	ACTIVO
2936	SEDE CENTRAL - OSITRAN	K	O	ADAPTADOR INALAMBRICO PARA RED	740800280008	19/08/2021	N	ACTIVO
2937	SEDE CENTRAL - OSITRAN	K	O	ADAPTADOR INALAMBRICO PARA RED	740800280009	19/08/2021	N	ACTIVO
2938	SEDE CENTRAL - OSITRAN	K	O	ADAPTADOR INALAMBRICO PARA RED	740800280010	19/08/2021	N	ACTIVO
2939	SEDE CENTRAL - OSITRAN	K	O	ADAPTADOR INALAMBRICO PARA RED	740800280011	19/08/2021	N	ACTIVO
2940	SEDE CENTRAL - OSITRAN	K	O	ADAPTADOR INALAMBRICO PARA RED	740800280012	19/08/2021	N	ACTIVO
2941	SEDE CENTRAL - OSITRAN	K	O	ADAPTADOR INALAMBRICO PARA RED	740800280013	19/08/2021	N	ACTIVO
2942	SEDE CENTRAL - OSITRAN	K	O	ADAPTADOR INALAMBRICO PARA RED	740800280014	19/08/2021	N	ACTIVO
2943	SEDE CENTRAL - OSITRAN	K	O	ADAPTADOR INALAMBRICO PARA RED	740800280015	19/08/2021	N	ACTIVO
2944	SEDE CENTRAL - OSITRAN	K	O	ADAPTADOR INALAMBRICO PARA RED	740800280016	19/08/2021	N	ACTIVO
2945	SEDE CENTRAL - OSITRAN	K	O	ADAPTADOR INALAMBRICO PARA RED	740800280017	19/08/2021	N	ACTIVO
2946	SEDE CENTRAL - OSITRAN	K	O	ADAPTADOR INALAMBRICO PARA RED	740800280018	19/08/2021	N	ACTIVO
2947	SEDE CENTRAL - OSITRAN	K	O	ADAPTADOR INALAMBRICO PARA RED	740800280019	19/08/2021	N	ACTIVO
2948	SEDE CENTRAL - OSITRAN	K	O	ADAPTADOR INALAMBRICO PARA RED	740800280020	19/08/2021	N	ACTIVO
2949	SEDE CENTRAL - OSITRAN	K	O	ADAPTADOR INALAMBRICO PARA RED	740800280021	19/08/2021	N	ACTIVO
2950	SEDE CENTRAL - OSITRAN	K	O	ADAPTADOR INALAMBRICO PARA RED	740800280022	19/08/2021	N	ACTIVO
2951	SEDE CENTRAL - OSITRAN	K	O	ADAPTADOR INALAMBRICO PARA RED	740800280023	19/08/2021	N	ACTIVO
2952	SEDE CENTRAL - OSITRAN	K	O	ADAPTADOR INALAMBRICO PARA RED	740800280024	19/08/2021	N	ACTIVO
2953	SEDE CENTRAL - OSITRAN	K	O	ADAPTADOR INALAMBRICO PARA RED	740800280025	19/08/2021	N	ACTIVO
2954	SEDE CENTRAL - OSITRAN	K	O	ADAPTADOR INALAMBRICO PARA RED	740800280026	19/08/2021	N	ACTIVO
2955	SEDE CENTRAL - OSITRAN	K	O	ADAPTADOR INALAMBRICO PARA RED	740800280027	19/08/2021	N	ACTIVO
2956	SEDE CENTRAL - OSITRAN	K	O	ADAPTADOR INALAMBRICO PARA RED	740800280028	19/08/2021	N	ACTIVO
2957	SEDE CENTRAL - OSITRAN	K	O	ADAPTADOR INALAMBRICO PARA RED	740800280029	19/08/2021	N	ACTIVO
2958	SEDE CENTRAL - OSITRAN	K	O	ADAPTADOR INALAMBRICO PARA RED	740800280030	19/08/2021	N	ACTIVO
2959	SEDE CENTRAL - OSITRAN	K	O	ADAPTADOR INALAMBRICO PARA RED	740800280031	19/08/2021	N	ACTIVO
2960	SEDE CENTRAL - OSITRAN	K	O	ADAPTADOR INALAMBRICO PARA RED	740800280032	19/08/2021	N	ACTIVO
2961	SEDE CENTRAL - OSITRAN	K	O	ADAPTADOR INALAMBRICO PARA RED	740800280033	19/08/2021	N	ACTIVO
2962	SEDE CENTRAL - OSITRAN	K	O	ADAPTADOR INALAMBRICO PARA RED	740800280034	19/08/2021	N	ACTIVO
2963	SEDE CENTRAL - OSITRAN	K	O	ADAPTADOR INALAMBRICO PARA RED	740800280035	19/08/2021	N	ACTIVO
2964	SEDE CENTRAL - OSITRAN	K	O	ADAPTADOR INALAMBRICO PARA RED	740800280036	19/08/2021	N	ACTIVO
2965	SEDE CENTRAL - OSITRAN	K	O	ADAPTADOR INALAMBRICO PARA RED	740800280037	19/08/2021	N	ACTIVO
2966	SEDE CENTRAL - OSITRAN	K	O	ADAPTADOR INALAMBRICO PARA RED	740800280038	19/08/2021	N	ACTIVO
2967	SEDE CENTRAL - OSITRAN	K	O	ADAPTADOR INALAMBRICO PARA RED	740800280039	19/08/2021	N	ACTIVO
2968	SEDE CENTRAL - OSITRAN	K	O	ADAPTADOR INALAMBRICO PARA RED	740800280040	19/08/2021	N	ACTIVO
2969	SEDE CENTRAL - OSITRAN	K	O	ADAPTADOR INALAMBRICO PARA RED	740800280041	19/08/2021	N	ACTIVO
2970	SEDE CENTRAL - OSITRAN	K	O	ADAPTADOR INALAMBRICO PARA RED	740800280042	19/08/2021	N	ACTIVO
2971	SEDE CENTRAL - OSITRAN	K	O	ADAPTADOR INALAMBRICO PARA RED	740800280043	19/08/2021	N	ACTIVO
2972	SEDE CENTRAL - OSITRAN	K	O	ADAPTADOR INALAMBRICO PARA RED	740800280044	19/08/2021	N	ACTIVO
2973	SEDE CENTRAL - OSITRAN	K	O	ADAPTADOR INALAMBRICO PARA RED	740800280045	19/08/2021	N	ACTIVO
2974	SEDE CENTRAL - OSITRAN	K	O	ADAPTADOR INALAMBRICO PARA RED	740800280046	19/08/2021	N	ACTIVO
2975	SEDE CENTRAL - OSITRAN	K	O	ADAPTADOR INALAMBRICO PARA RED	740800280047	19/08/2021	N	ACTIVO
2976	SEDE CENTRAL - OSITRAN	K	O	ADAPTADOR INALAMBRICO PARA RED	740800280048	19/08/2021	N	ACTIVO
2977	SEDE CENTRAL - OSITRAN	K	O	ADAPTADOR INALAMBRICO PARA RED	740800280049	19/08/2021	N	ACTIVO
2978	SEDE CENTRAL - OSITRAN	K	O	ADAPTADOR INALAMBRICO PARA RED	740800280050	19/08/2021	N	ACTIVO
2979	SEDE CENTRAL - OSITRAN	K	O	ADAPTADOR INALAMBRICO PARA RED	740800280051	19/08/2021	N	ACTIVO
2980	SEDE CENTRAL - OSITRAN	K	O	ADAPTADOR INALAMBRICO PARA RED	740800280052	19/08/2021	N	ACTIVO
2981	SEDE CENTRAL - OSITRAN	K	O	ADAPTADOR INALAMBRICO PARA RED	740800280053	19/08/2021	N	ACTIVO
2982	SEDE CENTRAL - OSITRAN	K	O	ADAPTADOR INALAMBRICO PARA RED	740800280054	19/08/2021	N	ACTIVO
2983	SEDE CENTRAL - OSITRAN	K	O	ADAPTADOR INALAMBRICO PARA RED	740800280055	19/08/2021	N	ACTIVO
2984	SEDE CENTRAL - OSITRAN	K	O	ADAPTADOR INALAMBRICO PARA RED	740800280056	19/08/2021	N	ACTIVO
2985	SEDE CENTRAL - OSITRAN	K	O	ADAPTADOR INALAMBRICO PARA RED	740800280057	19/08/2021	N	ACTIVO
2986	SEDE CENTRAL - OSITRAN	K	O	ADAPTADOR INALAMBRICO PARA RED	740800280058	19/08/2021	N	ACTIVO
2987	SEDE CENTRAL - OSITRAN	K	O	ADAPTADOR INALAMBRICO PARA RED	740800280059	19/08/2021	N	ACTIVO
2988	SEDE CENTRAL - OSITRAN	K	O	ADAPTADOR INALAMBRICO PARA RED	740800280060	19/08/2021	N	ACTIVO
2989	SEDE CENTRAL - OSITRAN	K	O	ADAPTADOR INALAMBRICO PARA RED	740800280061	19/08/2021	N	ACTIVO
2990	SEDE CENTRAL - OSITRAN	K	O	ADAPTADOR INALAMBRICO PARA RED	740800280062	19/08/2021	N	ACTIVO
2991	SEDE CENTRAL - OSITRAN	K	O	ADAPTADOR INALAMBRICO PARA RED	740800280063	19/08/2021	N	ACTIVO
2992	SEDE CENTRAL - OSITRAN	K	O	ADAPTADOR INALAMBRICO PARA RED	740800280064	19/08/2021	N	ACTIVO
2993	SEDE CENTRAL - OSITRAN	K	O	ADAPTADOR INALAMBRICO PARA RED	740800280065	19/08/2021	N	ACTIVO
2994	SEDE CENTRAL - OSITRAN	K	O	ADAPTADOR INALAMBRICO PARA RED	740800280066	19/08/2021	N	ACTIVO
2995	SEDE CENTRAL - OSITRAN	K	O	ADAPTADOR INALAMBRICO PARA RED	740800280067	19/08/2021	N	ACTIVO
2996	SEDE CENTRAL - OSITRAN	K	O	ADAPTADOR INALAMBRICO PARA RED	740800280068	19/08/2021	N	ACTIVO
2997	SEDE CENTRAL - OSITRAN	K	O	ADAPTADOR INALAMBRICO PARA RED	740800280069	19/08/2021	N	ACTIVO
2998	SEDE CENTRAL - OSITRAN	K	O	ADAPTADOR INALAMBRICO PARA RED	740800280070	19/08/2021	N	ACTIVO
2999	SEDE CENTRAL - OSITRAN	K	O	ADAPTADOR INALAMBRICO PARA RED	740800280071	19/08/2021	N	ACTIVO
3000	SEDE CENTRAL - OSITRAN	K	O	ADAPTADOR INALAMBRICO PARA RED	740800280072	19/08/2021	N	ACTIVO
3001	SEDE CENTRAL - OSITRAN	K	O	ADAPTADOR INALAMBRICO PARA RED	740800280073	19/08/2021	N	ACTIVO
3002	SEDE CENTRAL - OSITRAN	K	O	ADAPTADOR INALAMBRICO PARA RED	740800280074	19/08/2021	N	ACTIVO
3003	SEDE CENTRAL - OSITRAN	K	O	ADAPTADOR INALAMBRICO PARA RED	740800280075	19/08/2021	N	ACTIVO
3004	SEDE CENTRAL - OSITRAN	K	O	ADAPTADOR INALAMBRICO PARA RED	740800280076	19/08/2021	N	ACTIVO
3005	SEDE CENTRAL - OSITRAN	K	O	ADAPTADOR INALAMBRICO PARA RED	740800280077	19/08/2021	N	ACTIVO
3006	SEDE CENTRAL - OSITRAN	K	O	ADAPTADOR INALAMBRICO PARA RED	740800280078	19/08/2021	N	ACTIVO
3007	SEDE CENTRAL - OSITRAN	K	O	ADAPTADOR INALAMBRICO PARA RED	740800280079	19/08/2021	N	ACTIVO
3008	SEDE CENTRAL - OSITRAN	K	O	ADAPTADOR INALAMBRICO PARA RED	740800280080	19/08/2021	N	ACTIVO
3009	SEDE CENTRAL - OSITRAN	K	O	ADAPTADOR INALAMBRICO PARA RED	740800280081	19/08/2021	N	ACTIVO
3010	SEDE CENTRAL - OSITRAN	K	O	ADAPTADOR INALAMBRICO PARA RED	740800280082	19/08/2021	N	ACTIVO
3011	SEDE CENTRAL - OSITRAN	K	O	ADAPTADOR INALAMBRICO PARA RED	740800280083	19/08/2021	N	ACTIVO
3012	SEDE CENTRAL - OSITRAN	K	O	ADAPTADOR INALAMBRICO PARA RED	740800280084	19/08/2021	N	ACTIVO
3013	SEDE CENTRAL - OSITRAN	K	O	ADAPTADOR INALAMBRICO PARA RED	740800280085	19/08/2021	N	ACTIVO
3014	SEDE CENTRAL - OSITRAN	K	O	ADAPTADOR INALAMBRICO PARA RED	740800280086	19/08/2021	N	ACTIVO
3015	SEDE CENTRAL - OSITRAN	K	O	ADAPTADOR INALAMBRICO PARA RED	740800280087	19/08/2021	N	ACTIVO
3016	SEDE CENTRAL - OSITRAN	K	O	ADAPTADOR INALAMBRICO PARA RED	740800280088	19/08/2021	N	ACTIVO
3017	SEDE CENTRAL - OSITRAN	K	O	ADAPTADOR INALAMBRICO PARA RED	740800280089	19/08/2021	N	ACTIVO
3018	SEDE CENTRAL - OSITRAN	K	O	ADAPTADOR INALAMBRICO PARA RED	740800280090	19/08/2021	N	ACTIVO
3019	SEDE CENTRAL - OSITRAN	K	O	ADAPTADOR INALAMBRICO PARA RED	740800280091	19/08/2021	N	ACTIVO
3020	SEDE CENTRAL - OSITRAN	K	O	ADAPTADOR INALAMBRICO PARA RED	740800280092	19/08/2021	N	ACTIVO
3021	SEDE CENTRAL - OSITRAN	K	O	ADAPTADOR INALAMBRICO PARA RED	740800280093	19/08/2021	N	ACTIVO
3022	SEDE CENTRAL - OSITRAN	K	O	ADAPTADOR INALAMBRICO PARA RED	740800280094	19/08/2021	N	ACTIVO
3023	SEDE CENTRAL - OSITRAN	K	O	ADAPTADOR INALAMBRICO PARA RED	740800280095	19/08/2021	N	ACTIVO
3024	SEDE CENTRAL - OSITRAN	K	O	ADAPTADOR INALAMBRICO PARA RED	740800280096	19/08/2021	N	ACTIVO
3025	SEDE CENTRAL - OSITRAN	K	O	ADAPTADOR INALAMBRICO PARA RED	740800280097	19/08/2021	N	ACTIVO
3026	SEDE CENTRAL - OSITRAN	K	O	ADAPTADOR INALAMBRICO PARA RED	740800280098	19/08/2021	N	ACTIVO
3027	SEDE CENTRAL - OSITRAN	K	O	ADAPTADOR INALAMBRICO PARA RED	740800280099	19/08/2021	N	ACTIVO

3028	SEDE CENTRAL - OSITRAN	K	O	ADAPTADOR INALAMBRICO PARA RED	740800280100	19/08/2021	N	ACTIVO
3029	SEDE CENTRAL - OSITRAN	K	O	ADAPTADOR INALAMBRICO PARA RED	740800280101	14/12/2021	N	ACTIVO
3030	SEDE CENTRAL - OSITRAN	K	O	ADAPTADOR INALAMBRICO PARA RED	740800280102	14/12/2021	N	ACTIVO
3031	SEDE CENTRAL - OSITRAN	K	O	ADAPTADOR INALAMBRICO PARA RED	740800280103	14/12/2021	N	ACTIVO
3032	SEDE CENTRAL - OSITRAN	K	O	ADAPTADOR INALAMBRICO PARA RED	740800280104	14/12/2021	N	ACTIVO
3033	SEDE CENTRAL - OSITRAN	K	O	ADAPTADOR INALAMBRICO PARA RED	740800280105	14/12/2021	N	ACTIVO
3034	SEDE CENTRAL - OSITRAN	K	O	ADAPTADOR INALAMBRICO PARA RED	740800280106	14/12/2021	N	ACTIVO
3035	SEDE CENTRAL - OSITRAN	K	O	ADAPTADOR INALAMBRICO PARA RED	740800280107	14/12/2021	N	ACTIVO
3036	SEDE CENTRAL - OSITRAN	K	O	ADAPTADOR INALAMBRICO PARA RED	740800280108	14/12/2021	N	ACTIVO
3037	SEDE CENTRAL - OSITRAN	K	O	ADAPTADOR INALAMBRICO PARA RED	740800280109	14/12/2021	N	ACTIVO
3038	SEDE CENTRAL - OSITRAN	K	O	ADAPTADOR INALAMBRICO PARA RED	740800280110	14/12/2021	N	ACTIVO
3039	SEDE CENTRAL - OSITRAN	K	O	ADAPTADOR INALAMBRICO PARA RED	740800280111	14/12/2021	N	ACTIVO
3040	SEDE CENTRAL - OSITRAN	K	O	ADAPTADOR INALAMBRICO PARA RED	740800280112	14/12/2021	N	ACTIVO
3041	SEDE CENTRAL - OSITRAN	K	O	ADAPTADOR INALAMBRICO PARA RED	740800280113	14/12/2021	N	ACTIVO
3042	SEDE CENTRAL - OSITRAN	K	O	ADAPTADOR INALAMBRICO PARA RED	740800280114	14/12/2021	N	ACTIVO
3043	SEDE CENTRAL - OSITRAN	K	O	ADAPTADOR INALAMBRICO PARA RED	740800280115	14/12/2021	N	ACTIVO
3044	SEDE CENTRAL - OSITRAN	K	O	ADAPTADOR INALAMBRICO PARA RED	740800280116	14/12/2021	N	ACTIVO
3045	SEDE CENTRAL - OSITRAN	K	O	ADAPTADOR INALAMBRICO PARA RED	740800280117	14/12/2021	N	ACTIVO
3046	SEDE CENTRAL - OSITRAN	K	O	ADAPTADOR INALAMBRICO PARA RED	740800280118	14/12/2021	N	ACTIVO
3047	SEDE CENTRAL - OSITRAN	K	O	ADAPTADOR INALAMBRICO PARA RED	740800280119	14/12/2021	N	ACTIVO
3048	SEDE CENTRAL - OSITRAN	K	O	ADAPTADOR INALAMBRICO PARA RED	740800280120	14/12/2021	N	ACTIVO
3049	SEDE CENTRAL - OSITRAN	K	O	ADAPTADOR INALAMBRICO PARA RED	740800280121	14/12/2021	N	ACTIVO
3050	SEDE CENTRAL - OSITRAN	K	O	ADAPTADOR INALAMBRICO PARA RED	740800280122	14/12/2021	N	ACTIVO
3051	SEDE CENTRAL - OSITRAN	K	O	ADAPTADOR INALAMBRICO PARA RED	740800280123	14/12/2021	N	ACTIVO
3052	SEDE CENTRAL - OSITRAN	K	O	ADAPTADOR INALAMBRICO PARA RED	740800280124	14/12/2021	N	ACTIVO
3053	SEDE CENTRAL - OSITRAN	K	O	ADAPTADOR INALAMBRICO PARA RED	740800280125	14/12/2021	N	ACTIVO
3054	SEDE CENTRAL - OSITRAN	K	O	ADAPTADOR INALAMBRICO PARA RED	740800280126	14/12/2021	N	ACTIVO
3055	SEDE CENTRAL - OSITRAN	K	O	ADAPTADOR INALAMBRICO PARA RED	740800280127	14/12/2021	N	ACTIVO
3056	SEDE CENTRAL - OSITRAN	K	O	ADAPTADOR INALAMBRICO PARA RED	740800280128	14/12/2021	N	ACTIVO
3057	SEDE CENTRAL - OSITRAN	K	O	ADAPTADOR INALAMBRICO PARA RED	740800280129	14/12/2021	N	ACTIVO
3058	SEDE CENTRAL - OSITRAN	K	O	ADAPTADOR INALAMBRICO PARA RED	740800280130	14/12/2021	N	ACTIVO
3059	SEDE CENTRAL - OSITRAN	K	O	ADAPTADOR INALAMBRICO PARA RED	740800280131	14/12/2021	N	ACTIVO
3060	SEDE CENTRAL - OSITRAN	K	O	ADAPTADOR INALAMBRICO PARA RED	740800280132	14/12/2021	N	ACTIVO
3061	SEDE CENTRAL - OSITRAN	K	O	ADAPTADOR INALAMBRICO PARA RED	740800280133	14/12/2021	N	ACTIVO
3062	SEDE CENTRAL - OSITRAN	K	O	ADAPTADOR INALAMBRICO PARA RED	740800280134	14/12/2021	N	ACTIVO
3063	SEDE CENTRAL - OSITRAN	K	O	ADAPTADOR INALAMBRICO PARA RED	740800280135	14/12/2021	N	ACTIVO
3064	SEDE CENTRAL - OSITRAN	K	O	ADAPTADOR INALAMBRICO PARA RED	740800280136	14/12/2021	N	ACTIVO
3065	SEDE CENTRAL - OSITRAN	K	O	ADAPTADOR INALAMBRICO PARA RED	740800280137	14/12/2021	N	ACTIVO
3066	SEDE CENTRAL - OSITRAN	K	O	ADAPTADOR INALAMBRICO PARA RED	740800280138	14/12/2021	N	ACTIVO
3067	SEDE CENTRAL - OSITRAN	K	O	ADAPTADOR INALAMBRICO PARA RED	740800280139	14/12/2021	N	ACTIVO
3068	SEDE CENTRAL - OSITRAN	K	O	ADAPTADOR INALAMBRICO PARA RED	740800280140	14/12/2021	N	ACTIVO
3069	SEDE CENTRAL - OSITRAN	K	O	ADAPTADOR INALAMBRICO PARA RED	740800280141	14/12/2021	N	ACTIVO
3070	SEDE CENTRAL - OSITRAN	K	O	ADAPTADOR INALAMBRICO PARA RED	740800280142	14/12/2021	N	ACTIVO
3071	SEDE CENTRAL - OSITRAN	K	O	ADAPTADOR INALAMBRICO PARA RED	740800280143	14/12/2021	N	ACTIVO
3072	SEDE CENTRAL - OSITRAN	K	O	ADAPTADOR INALAMBRICO PARA RED	740800280144	14/12/2021	N	ACTIVO
3073	SEDE CENTRAL - OSITRAN	K	O	ADAPTADOR INALAMBRICO PARA RED	740800280145	14/12/2021	N	ACTIVO
3074	SEDE CENTRAL - OSITRAN	K	O	ADAPTADOR INALAMBRICO PARA RED	740800280146	14/12/2021	N	ACTIVO
3075	SEDE CENTRAL - OSITRAN	K	O	ADAPTADOR INALAMBRICO PARA RED	740800280147	14/12/2021	N	ACTIVO
3076	SEDE CENTRAL - OSITRAN	K	O	ADAPTADOR INALAMBRICO PARA RED	740800280148	14/12/2021	N	ACTIVO
3077	SEDE CENTRAL - OSITRAN	K	O	ADAPTADOR INALAMBRICO PARA RED	740800280149	14/12/2021	N	ACTIVO
3078	SEDE CENTRAL - OSITRAN	K	O	ADAPTADOR INALAMBRICO PARA RED	740800280150	14/12/2021	N	ACTIVO
3079	SEDE CENTRAL - OSITRAN	K	O	ADAPTADOR INALAMBRICO PARA RED	740800280151	14/12/2021	N	ACTIVO
3080	SEDE CENTRAL - OSITRAN	K	O	ADAPTADOR INALAMBRICO PARA RED	740800280152	14/12/2021	N	ACTIVO
3081	SEDE CENTRAL - OSITRAN	K	O	ADAPTADOR INALAMBRICO PARA RED	740800280153	14/12/2021	N	ACTIVO
3082	SEDE CENTRAL - OSITRAN	K	O	ADAPTADOR INALAMBRICO PARA RED	740800280154	14/12/2021	N	ACTIVO
3083	SEDE CENTRAL - OSITRAN	K	O	ADAPTADOR INALAMBRICO PARA RED	740800280155	14/12/2021	N	ACTIVO
3084	SEDE CENTRAL - OSITRAN	K	O	ADAPTADOR INALAMBRICO PARA RED	740800280156	14/12/2021	N	ACTIVO
3085	SEDE CENTRAL - OSITRAN	K	O	ADAPTADOR INALAMBRICO PARA RED	740800280157	14/12/2021	N	ACTIVO
3086	SEDE CENTRAL - OSITRAN	K	O	ADAPTADOR INALAMBRICO PARA RED	740800280158	14/12/2021	N	ACTIVO
3087	SEDE CENTRAL - OSITRAN	K	O	ADAPTADOR INALAMBRICO PARA RED	740800280159	14/12/2021	N	ACTIVO
3088	SEDE CENTRAL - OSITRAN	K	O	ADAPTADOR INALAMBRICO PARA RED	740800280160	14/12/2021	N	ACTIVO
3089	SEDE CENTRAL - OSITRAN	K	O	ADAPTADOR INALAMBRICO PARA RED	740800280161	14/12/2021	N	ACTIVO
3090	SEDE CENTRAL - OSITRAN	K	O	ADAPTADOR INALAMBRICO PARA RED	740800280162	14/12/2021	N	ACTIVO
3091	SEDE CENTRAL - OSITRAN	K	O	ADAPTADOR INALAMBRICO PARA RED	740800280163	14/12/2021	N	ACTIVO
3092	SEDE CENTRAL - OSITRAN	K	O	ADAPTADOR INALAMBRICO PARA RED	740800280164	14/12/2021	N	ACTIVO
3093	SEDE CENTRAL - OSITRAN	K	O	ADAPTADOR INALAMBRICO PARA RED	740800280165	14/12/2021	N	ACTIVO
3094	SEDE CENTRAL - OSITRAN	K	O	ADAPTADOR INALAMBRICO PARA RED	740800280166	14/12/2021	N	ACTIVO
3095	SEDE CENTRAL - OSITRAN	K	O	ADAPTADOR INALAMBRICO PARA RED	740800280167	14/12/2021	N	ACTIVO
3096	SEDE CENTRAL - OSITRAN	K	O	ADAPTADOR INALAMBRICO PARA RED	740800280168	14/12/2021	N	ACTIVO
3097	SEDE CENTRAL - OSITRAN	K	O	ADAPTADOR INALAMBRICO PARA RED	740800280169	14/12/2021	N	ACTIVO
3098	SEDE CENTRAL - OSITRAN	K	O	ADAPTADOR INALAMBRICO PARA RED	740800280170	14/12/2021	N	ACTIVO
3099	SEDE CENTRAL - OSITRAN	K	O	ADAPTADOR INALAMBRICO PARA RED	740800280171	14/12/2021	N	ACTIVO
3100	SEDE CENTRAL - OSITRAN	K	O	ADAPTADOR INALAMBRICO PARA RED	740800280172	14/12/2021	N	ACTIVO
3101	SEDE CENTRAL - OSITRAN	K	O	ADAPTADOR INALAMBRICO PARA RED	740800280173	14/12/2021	N	ACTIVO
3102	SEDE CENTRAL - OSITRAN	K	O	ADAPTADOR INALAMBRICO PARA RED	740800280174	14/12/2021	N	ACTIVO
3103	SEDE CENTRAL - OSITRAN	K	O	ADAPTADOR INALAMBRICO PARA RED	740800280175	14/12/2021	N	ACTIVO
3104	SEDE CENTRAL - OSITRAN	K	O	ADAPTADOR INALAMBRICO PARA RED	740800280176	14/12/2021	N	ACTIVO
3105	SEDE CENTRAL - OSITRAN	K	O	ADAPTADOR INALAMBRICO PARA RED	740800280177	14/12/2021	N	ACTIVO
3106	SEDE CENTRAL - OSITRAN	K	O	ADAPTADOR INALAMBRICO PARA RED	740800280178	14/12/2021	N	ACTIVO
3107	SEDE CENTRAL - OSITRAN	K	O	ADAPTADOR INALAMBRICO PARA RED	740800280179	14/12/2021	N	ACTIVO
3108	SEDE CENTRAL - OSITRAN	K	O	ADAPTADOR INALAMBRICO PARA RED	740800280180	14/12/2021	N	ACTIVO
3109	SEDE CENTRAL - OSITRAN	N	P	AUDIFONOS PROFESIONALES	952210700002	4/02/2020	N	ACTIVO
3110	SEDE CENTRAL - OSITRAN	N	P	AUDIFONOS PROFESIONALES	952210700003	4/02/2020	N	ACTIVO
3111	SEDE CENTRAL - OSITRAN	N	P	AUDIFONOS PROFESIONALES	952210700004	4/02/2020	N	ACTIVO
3112	SEDE CENTRAL - OSITRAN	N	P	AUDIFONOS PROFESIONALES	952210700005	4/02/2020	N	ACTIVO
3113	SEDE CENTRAL - OSITRAN	N	P	AUDIFONOS PROFESIONALES	952210700006	4/02/2020	N	ACTIVO
3114	SEDE CENTRAL - OSITRAN	E	P	CAFETERA ELECTRICA	322207570013	28/02/2011	R	ACTIVO
3115	SEDE CENTRAL - OSITRAN	E	P	CAFETERA ELECTRICA	322207570021	9/05/2013	R	ACTIVO
3116	SEDE CENTRAL - OSITRAN	E	P	CAFETERA ELECTRICA	322207570023	9/05/2013	R	ACTIVO
3117	SEDE CENTRAL - OSITRAN	E	P	CAFETERA ELECTRICA	322207570028	21/05/2015	B	ACTIVO
3118	SEDE CENTRAL - OSITRAN	E	P	CAFETERA ELECTRICA	322207570029	21/05/2015	B	ACTIVO
3119	OFICINA OSITRAN - APM	E	P	CAFETERA ELECTRICA	322207570031	7/04/2017	R	ACTIVO
3120	SEDE CENTRAL - OSITRAN	E	P	CAFETERA ELECTRICA	322207570032	14/06/2017	R	ACTIVO
3121	SEDE CENTRAL - OSITRAN	E	P	CAFETERA ELECTRICA	322207570033	2/10/2017	B	ACTIVO
3122	OFICINA DESCONCENTRADA DE OSITRA	E	P	CAFETERA ELECTRICA	322207570034	11/11/2020	N	ACTIVO
3123	SEDE CENTRAL - OSITRAN	B	P	CALEFACTOR	112204460001	16/10/2017	B	ACTIVO
3124	SEDE CENTRAL - OSITRAN	B	P	CALEFACTOR	112204460002	16/10/2017	B	ACTIVO
3125	SEDE CENTRAL - OSITRAN	B	P	CALEFACTOR	112204460003	16/10/2017	B	ACTIVO

3126	OFICINA DESCONCENTRADA DE OSITRA	N	P	CAMARA DE RED - CAMARA IP INALAMBRICA	952214000002	17/07/2018	B	ACTIVO
3127	SEDE CENTRAL - OSITRAN	N	P	CAMARA DE VIDEO	952214670016	21/12/2021	N	ACTIVO
3128	SEDE CENTRAL - OSITRAN	N	P	CAMARA DE VIDEO DIGITAL	952214700006	24/05/2016	B	ACTIVO
3129	SEDE CENTRAL - OSITRAN	N	P	CAMARA DE VIDEO DIGITAL	952214700007	24/05/2016	B	ACTIVO
3130	SEDE CENTRAL - OSITRAN	N	P	CAMARA DOMO A COLOR	952214740050	15/12/2015	B	ACTIVO
3131	SEDE CENTRAL - OSITRAN	N	P	CAMARA DOMO A COLOR	952214740095	13/03/2017	B	ACTIVO
3132	SEDE CENTRAL - OSITRAN	N	P	CAMARA DOMO A COLOR	952214740096	27/12/2017	B	ACTIVO
3133	SEDE CENTRAL - OSITRAN	K	P	CAMARA FOTOGRAFICA DIGITAL	742208970017	5/11/2021	B	ACTIVO
3134	SEDE CENTRAL - OSITRAN	K	O	COMPUTADORA PERSONAL PORTATIL	740805000084	22/05/2018	B	ACTIVO
3135	SEDE CENTRAL - OSITRAN	K	P	DESTRUCTORA DE DOCUMENTOS	742216550011	23/08/2016	B	ACTIVO
3136	CENTRO DE ORIENTACION LINEA 1	M	P	DETECTOR DE HUMO	882221120022	5/11/2021	N	ACTIVO
3137	OFICINA DESCONCENTRADA DE OSITRA	M	P	DETECTOR DE HUMO	882221120023	17/12/2021	N	ACTIVO
3138	SEDE CENTRAL - OSITRAN	K	O	DISCO DURO EXTERNO	740818500006	25/03/2013	B	ACTIVO
3139	SEDE CENTRAL - OSITRAN	K	O	DISCO DURO EXTERNO	740818500007	25/03/2013	B	ACTIVO
3140	SEDE CENTRAL - OSITRAN	K	O	DISCO DURO EXTERNO	740818500029	5/12/2014	R	ACTIVO
3141	SEDE CENTRAL - OSITRAN	K	O	DISCO DURO EXTERNO	740818500030	5/12/2014	B	ACTIVO
3142	SEDE CENTRAL - OSITRAN	K	O	DISCO DURO EXTERNO	740818500033	17/03/2016	B	ACTIVO
3143	SEDE CENTRAL - OSITRAN	K	O	DISCO DURO EXTERNO	740818500034	17/03/2016	B	ACTIVO
3144	SEDE CENTRAL - OSITRAN	K	O	DISCO DURO EXTERNO	740818500035	17/03/2016	B	ACTIVO
3145	SEDE CENTRAL - OSITRAN	K	O	DISCO DURO EXTERNO	740818500038	15/07/2016	B	ACTIVO
3146	SEDE CENTRAL - OSITRAN	K	O	DISCO DURO EXTERNO	740818500039	22/07/2016	B	ACTIVO
3147	SEDE CENTRAL - OSITRAN	K	O	DISCO DURO EXTERNO	740818500041	24/10/2016	B	ACTIVO
3148	SEDE CENTRAL - OSITRAN	K	O	DISCO DURO EXTERNO	740818500042	24/10/2016	B	ACTIVO
3149	SEDE CENTRAL - OSITRAN	K	O	DISCO DURO EXTERNO	740818500043	24/10/2016	B	ACTIVO
3150	SEDE CENTRAL - OSITRAN	K	O	DISCO DURO EXTERNO	740818500044	24/10/2016	B	ACTIVO
3151	SEDE CENTRAL - OSITRAN	K	O	DISCO DURO EXTERNO	740818500045	24/10/2016	B	ACTIVO
3152	SEDE CENTRAL - OSITRAN	K	O	DISCO DURO EXTERNO	740818500046	24/10/2016	B	ACTIVO
3153	SEDE CENTRAL - OSITRAN	K	O	DISCO DURO EXTERNO	740818500047	24/10/2016	B	ACTIVO
3154	SEDE CENTRAL - OSITRAN	K	O	DISCO DURO EXTERNO	740818500050	14/02/2018	B	ACTIVO
3155	SEDE CENTRAL - OSITRAN	K	O	DISCO DURO EXTERNO	740818500051	20/12/2018	B	ACTIVO
3156	SEDE CENTRAL - OSITRAN	K	O	DISCO DURO EXTERNO	740818500052	20/12/2018	B	ACTIVO
3157	SEDE CENTRAL - OSITRAN	K	O	DISCO DURO EXTERNO	740818500053	20/12/2018	B	ACTIVO
3158	SEDE CENTRAL - OSITRAN	K	O	DISCO DURO EXTERNO	740818500054	20/12/2018	B	ACTIVO
3159	SEDE CENTRAL - OSITRAN	K	O	DISCO DURO EXTERNO	740818500055	20/12/2018	B	ACTIVO
3160	SEDE CENTRAL - OSITRAN	K	O	DISCO DURO EXTERNO	740818500056	20/12/2018	B	ACTIVO
3161	SEDE CENTRAL - OSITRAN	K	O	DISCO DURO EXTERNO	740818500057	20/12/2018	B	ACTIVO
3162	SEDE CENTRAL - OSITRAN	K	O	DISCO DURO EXTERNO	740818500058	20/12/2018	B	ACTIVO
3163	SEDE CENTRAL - OSITRAN	K	O	DISCO DURO EXTERNO	740818500059	20/12/2018	B	ACTIVO
3164	SEDE CENTRAL - OSITRAN	K	O	DISCO DURO EXTERNO	740818500060	20/12/2018	B	ACTIVO
3165	SEDE CENTRAL - OSITRAN	K	O	DISCO DURO EXTERNO	740818500061	20/12/2018	B	ACTIVO
3166	SEDE CENTRAL - OSITRAN	K	O	DISCO DURO EXTERNO	740818500062	20/12/2018	B	ACTIVO
3167	SEDE CENTRAL - OSITRAN	K	O	DISCO DURO EXTERNO	740818500063	20/12/2018	B	ACTIVO
3168	SEDE CENTRAL - OSITRAN	K	O	DISCO DURO EXTERNO	740818500064	20/12/2018	B	ACTIVO
3169	SEDE CENTRAL - OSITRAN	K	O	DISCO DURO EXTERNO	740818500065	20/12/2018	B	ACTIVO
3170	SEDE CENTRAL - OSITRAN	K	O	DISCO DURO EXTERNO	740818500066	20/12/2018	M	ACTIVO
3171	SEDE CENTRAL - OSITRAN	K	O	DISCO DURO EXTERNO	740818500067	20/12/2018	B	ACTIVO
3172	SEDE CENTRAL - OSITRAN	K	O	DISCO DURO EXTERNO	740818500068	20/12/2018	B	ACTIVO
3173	SEDE CENTRAL - OSITRAN	K	O	DISCO DURO EXTERNO	740818500069	20/12/2018	B	ACTIVO
3174	SEDE CENTRAL - OSITRAN	K	O	DISCO DURO EXTERNO	740818500070	20/12/2018	B	ACTIVO
3175	SEDE CENTRAL - OSITRAN	K	O	DISCO DURO EXTERNO	740818500072	20/12/2018	B	ACTIVO
3176	SEDE CENTRAL - OSITRAN	K	O	DISCO DURO EXTERNO	740818500073	20/12/2018	B	ACTIVO
3177	SEDE CENTRAL - OSITRAN	K	O	DISCO DURO EXTERNO	740818500074	20/12/2018	B	ACTIVO
3178	SEDE CENTRAL - OSITRAN	K	O	DISCO DURO EXTERNO	740818500075	20/12/2018	B	ACTIVO
3179	SEDE CENTRAL - OSITRAN	K	O	DISCO DURO EXTERNO	740818500076	20/12/2018	B	ACTIVO
3180	SEDE CENTRAL - OSITRAN	K	O	DISCO DURO EXTERNO	740818500077	20/12/2018	B	ACTIVO
3181	SEDE CENTRAL - OSITRAN	K	O	DISCO DURO EXTERNO	740818500078	20/12/2018	B	ACTIVO
3182	SEDE CENTRAL - OSITRAN	K	O	DISCO DURO EXTERNO	740818500079	20/12/2018	B	ACTIVO
3183	SEDE CENTRAL - OSITRAN	K	O	DISCO DURO EXTERNO	740818500080	20/12/2018	B	ACTIVO
3184	SEDE CENTRAL - OSITRAN	K	O	DISCO DURO EXTERNO	740818500081	20/12/2018	B	ACTIVO
3185	SEDE CENTRAL - OSITRAN	K	O	DISCO DURO EXTERNO	740818500082	20/12/2018	B	ACTIVO
3186	SEDE CENTRAL - OSITRAN	K	O	DISCO DURO EXTERNO	740818500083	20/12/2018	B	ACTIVO
3187	SEDE CENTRAL - OSITRAN	K	O	DISCO DURO EXTERNO	740818500084	20/12/2018	B	ACTIVO
3188	SEDE CENTRAL - OSITRAN	K	O	DISCO DURO EXTERNO	740818500085	20/12/2018	B	ACTIVO
3189	SEDE CENTRAL - OSITRAN	K	O	DISCO DURO EXTERNO	740818500086	20/12/2018	B	ACTIVO
3190	SEDE CENTRAL - OSITRAN	K	O	DISCO DURO EXTERNO	740818500087	18/01/2019	N	ACTIVO
3191	SEDE CENTRAL - OSITRAN	K	O	DISCO DURO EXTERNO	740818500088	4/10/2019	N	ACTIVO
3192	SEDE CENTRAL - OSITRAN	K	O	DISCO DURO EXTERNO	740818500089	4/10/2019	N	ACTIVO
3193	SEDE CENTRAL - OSITRAN	K	O	DISCO DURO EXTERNO	740818500090	4/10/2019	N	ACTIVO
3194	TERMINAL PORTUARIO SALAVERRY	K	O	DISCO DURO EXTERNO	740818500091	4/10/2019	N	ACTIVO
3195	SEDE CENTRAL - OSITRAN	K	O	DISCO DURO EXTERNO	740818500092	4/10/2019	N	ACTIVO
3196	SEDE CENTRAL - OSITRAN	K	O	DISCO DURO EXTERNO	740818500093	3/12/2019	N	ACTIVO
3197	SEDE CENTRAL - OSITRAN	K	O	DISCO DURO EXTERNO	740818500094	3/12/2019	N	ACTIVO
3198	SEDE CENTRAL - OSITRAN	K	O	DISCO DURO EXTERNO	740818500095	27/12/2019	N	ACTIVO
3199	SEDE CENTRAL - OSITRAN	K	O	DISCO DURO EXTERNO	740818500096	27/12/2019	N	ACTIVO
3200	SEDE CENTRAL - OSITRAN	K	O	DISCO DURO EXTERNO	740818500097	30/01/2020	N	ACTIVO
3201	OFICINA DESCONCENTRADA DE OSITRA	H	P	DISPENSADOR DE SOLUCION CON PEDAL	532233460001	11/11/2020	N	ACTIVO
3202	OFICINA DESCONCENTRADA DE OSITRA	H	P	DISPENSADOR DE SOLUCION CON PEDAL	532233460002	31/12/2020	N	ACTIVO
3203	OFICINA DESCONCENTRADA DE OSITRA	H	P	DISPENSADOR DE SOLUCION CON PEDAL	532233460003	30/12/2021	N	ACTIVO
3204	SEDE CENTRAL - OSITRAN	G	P	EQUIPO DE ILUMINACION DE EMERGENCIA	462247850139	17/07/2019	N	ACTIVO
3205	SEDE CENTRAL - OSITRAN	G	P	EQUIPO DE ILUMINACION DE EMERGENCIA	462247850140	17/07/2019	N	ACTIVO
3206	SEDE CENTRAL - OSITRAN	G	P	EQUIPO DE ILUMINACION DE EMERGENCIA	462247850141	17/07/2019	N	ACTIVO
3207	SEDE CENTRAL - OSITRAN	G	P	EQUIPO DE ILUMINACION DE EMERGENCIA	462247850142	17/07/2019	N	ACTIVO
3208	SEDE CENTRAL - OSITRAN	G	P	EQUIPO DE ILUMINACION DE EMERGENCIA	462247850143	17/07/2019	N	ACTIVO
3209	SEDE CENTRAL - OSITRAN	G	P	EQUIPO DE ILUMINACION DE EMERGENCIA	462247850144	17/07/2019	N	ACTIVO
3210	SEDE CENTRAL - OSITRAN	G	P	EQUIPO DE ILUMINACION DE EMERGENCIA	462247850145	17/07/2019	N	ACTIVO
3211	SEDE CENTRAL - OSITRAN	G	P	EQUIPO DE ILUMINACION DE EMERGENCIA	462247850146	17/07/2019	N	ACTIVO
3212	SEDE CENTRAL - OSITRAN	G	P	EQUIPO DE ILUMINACION DE EMERGENCIA	462247850147	17/07/2019	N	ACTIVO
3213	SEDE CENTRAL - OSITRAN	G	P	EQUIPO DE ILUMINACION DE EMERGENCIA	462247850148	17/07/2019	N	ACTIVO
3214	SEDE CENTRAL - OSITRAN	G	P	EQUIPO DE ILUMINACION DE EMERGENCIA	462247850149	17/07/2019	N	ACTIVO
3215	SEDE CENTRAL - OSITRAN	G	P	EQUIPO DE ILUMINACION DE EMERGENCIA	462247850150	17/07/2019	N	ACTIVO
3216	SEDE CENTRAL - OSITRAN	G	P	EQUIPO DE ILUMINACION DE EMERGENCIA	462247850151	17/07/2019	N	ACTIVO
3217	SEDE CENTRAL - OSITRAN	G	P	EQUIPO DE ILUMINACION DE EMERGENCIA	462247850152	17/07/2019	N	ACTIVO
3218	SEDE CENTRAL - OSITRAN	G	P	EQUIPO DE ILUMINACION DE EMERGENCIA	462247850153	17/07/2019	N	ACTIVO
3219	SEDE CENTRAL - OSITRAN	G	P	EQUIPO DE ILUMINACION DE EMERGENCIA	462247850154	17/07/2019	N	ACTIVO
3220	SEDE CENTRAL - OSITRAN	G	P	EQUIPO DE ILUMINACION DE EMERGENCIA	462247850155	17/07/2019	N	ACTIVO
3221	SEDE CENTRAL - OSITRAN	G	P	EQUIPO DE ILUMINACION DE EMERGENCIA	462247850156	17/07/2019	N	ACTIVO
3222	SEDE CENTRAL - OSITRAN	G	P	EQUIPO DE ILUMINACION DE EMERGENCIA	462247850157	17/07/2019	N	ACTIVO
3223	SEDE CENTRAL - OSITRAN	G	P	EQUIPO DE ILUMINACION DE EMERGENCIA	462247850158	17/07/2019	N	ACTIVO

3224	SEDE CENTRAL - OSITRAN	G	P	EQUIPO DE ILUMINACION DE EMERGENCIA	462247850159	17/07/2019	N	ACTIVO
3225	SEDE CENTRAL - OSITRAN	G	P	EQUIPO DE ILUMINACION DE EMERGENCIA	462247850160	17/07/2019	N	ACTIVO
3226	SEDE CENTRAL - OSITRAN	G	P	EQUIPO DE ILUMINACION DE EMERGENCIA	462247850161	17/07/2019	N	ACTIVO
3227	SEDE CENTRAL - OSITRAN	G	P	EQUIPO DE ILUMINACION DE EMERGENCIA	462247850162	17/07/2019	N	ACTIVO
3228	SEDE CENTRAL - OSITRAN	G	P	EQUIPO DE ILUMINACION DE EMERGENCIA	462247850163	17/07/2019	N	ACTIVO
3229	SEDE CENTRAL - OSITRAN	G	P	EQUIPO DE ILUMINACION DE EMERGENCIA	462247850164	17/07/2019	N	ACTIVO
3230	SEDE CENTRAL - OSITRAN	G	P	EQUIPO DE ILUMINACION DE EMERGENCIA	462247850165	17/07/2019	N	ACTIVO
3231	SEDE CENTRAL - OSITRAN	G	P	EQUIPO DE ILUMINACION DE EMERGENCIA	462247850166	17/07/2019	N	ACTIVO
3232	SEDE CENTRAL - OSITRAN	G	P	EQUIPO DE ILUMINACION DE EMERGENCIA	462247850167	17/07/2019	N	ACTIVO
3233	SEDE CENTRAL - OSITRAN	G	P	EQUIPO DE ILUMINACION DE EMERGENCIA	462247850168	17/07/2019	N	ACTIVO
3234	SEDE CENTRAL - OSITRAN	G	P	EQUIPO DE ILUMINACION DE EMERGENCIA	462247850169	17/07/2019	N	ACTIVO
3235	SEDE CENTRAL - OSITRAN	G	P	EQUIPO DE ILUMINACION DE EMERGENCIA	462247850170	17/07/2019	N	ACTIVO
3236	SEDE CENTRAL - OSITRAN	G	P	EQUIPO DE ILUMINACION DE EMERGENCIA	462247850171	17/07/2019	N	ACTIVO
3237	SEDE CENTRAL - OSITRAN	G	P	EQUIPO DE ILUMINACION DE EMERGENCIA	462247850172	17/07/2019	N	ACTIVO
3238	SEDE CENTRAL - OSITRAN	G	P	EQUIPO DE ILUMINACION DE EMERGENCIA	462247850173	17/07/2019	N	ACTIVO
3239	SEDE CENTRAL - OSITRAN	G	P	EQUIPO DE ILUMINACION DE EMERGENCIA	462247850174	17/07/2019	N	ACTIVO
3240	SEDE CENTRAL - OSITRAN	G	P	EQUIPO DE ILUMINACION DE EMERGENCIA	462247850175	17/07/2019	N	ACTIVO
3241	SEDE CENTRAL - OSITRAN	G	P	EQUIPO DE ILUMINACION DE EMERGENCIA	462247850176	17/07/2019	N	ACTIVO
3242	SEDE CENTRAL - OSITRAN	G	P	EQUIPO DE ILUMINACION DE EMERGENCIA	462247850177	17/07/2019	N	ACTIVO
3243	SEDE CENTRAL - OSITRAN	G	P	EQUIPO DE ILUMINACION DE EMERGENCIA	462247850178	17/07/2019	N	ACTIVO
3244	SEDE CENTRAL - OSITRAN	G	P	EQUIPO DE ILUMINACION DE EMERGENCIA	462247850179	17/07/2019	N	ACTIVO
3245	SEDE CENTRAL - OSITRAN	G	P	EQUIPO DE ILUMINACION DE EMERGENCIA	462247850180	17/07/2019	N	ACTIVO
3246	SEDE CENTRAL - OSITRAN	G	P	EQUIPO DE ILUMINACION DE EMERGENCIA	462247850181	17/07/2019	N	ACTIVO
3247	SEDE CENTRAL - OSITRAN	G	P	EQUIPO DE ILUMINACION DE EMERGENCIA	462247850182	17/07/2019	N	ACTIVO
3248	SEDE CENTRAL - OSITRAN	G	P	EQUIPO DE ILUMINACION DE EMERGENCIA	462247850183	17/07/2019	N	ACTIVO
3249	SEDE CENTRAL - OSITRAN	G	P	EQUIPO DE ILUMINACION DE EMERGENCIA	462247850184	17/07/2019	N	ACTIVO
3250	SEDE CENTRAL - OSITRAN	G	P	EQUIPO DE ILUMINACION DE EMERGENCIA	462247850185	17/07/2019	N	ACTIVO
3251	SEDE CENTRAL - OSITRAN	G	P	EQUIPO DE ILUMINACION DE EMERGENCIA	462247850186	17/07/2019	N	ACTIVO
3252	SEDE CENTRAL - OSITRAN	G	P	EQUIPO DE ILUMINACION DE EMERGENCIA	462247850187	17/07/2019	N	ACTIVO
3253	SEDE CENTRAL - OSITRAN	G	P	EQUIPO DE ILUMINACION DE EMERGENCIA	462247850188	17/07/2019	N	ACTIVO
3254	SEDE CENTRAL - OSITRAN	G	P	EQUIPO DE ILUMINACION DE EMERGENCIA	462247850189	17/07/2019	N	ACTIVO
3255	SEDE CENTRAL - OSITRAN	G	P	EQUIPO DE ILUMINACION DE EMERGENCIA	462247850190	17/07/2019	N	ACTIVO
3256	SEDE CENTRAL - OSITRAN	G	P	EQUIPO DE ILUMINACION DE EMERGENCIA	462247850191	17/07/2019	N	ACTIVO
3257	SEDE CENTRAL - OSITRAN	G	P	EQUIPO DE ILUMINACION DE EMERGENCIA	462247850192	17/07/2019	N	ACTIVO
3258	SEDE CENTRAL - OSITRAN	G	P	EQUIPO DE ILUMINACION DE EMERGENCIA	462247850193	17/07/2019	N	ACTIVO
3259	SEDE CENTRAL - OSITRAN	G	P	EQUIPO DE ILUMINACION DE EMERGENCIA	462247850194	17/07/2019	N	ACTIVO
3260	SEDE CENTRAL - OSITRAN	G	P	EQUIPO DE ILUMINACION DE EMERGENCIA	462247850195	17/07/2019	N	ACTIVO
3261	SEDE CENTRAL - OSITRAN	G	P	EQUIPO DE ILUMINACION DE EMERGENCIA	462247850196	17/07/2019	N	ACTIVO
3262	SEDE CENTRAL - OSITRAN	G	P	EQUIPO DE ILUMINACION DE EMERGENCIA	462247850197	17/07/2019	N	ACTIVO
3263	SEDE CENTRAL - OSITRAN	G	P	EQUIPO DE ILUMINACION DE EMERGENCIA	462247850198	17/07/2019	N	ACTIVO
3264	SEDE CENTRAL - OSITRAN	G	P	EQUIPO DE ILUMINACION DE EMERGENCIA	462247850199	17/07/2019	N	ACTIVO
3265	SEDE CENTRAL - OSITRAN	G	P	EQUIPO DE ILUMINACION DE EMERGENCIA	462247850200	17/07/2019	N	ACTIVO
3266	SEDE CENTRAL - OSITRAN	G	P	EQUIPO DE ILUMINACION DE EMERGENCIA	462247850201	17/07/2019	N	ACTIVO
3267	SEDE CENTRAL - OSITRAN	G	P	EQUIPO DE ILUMINACION DE EMERGENCIA	462247850202	17/07/2019	N	ACTIVO
3268	SEDE CENTRAL - OSITRAN	G	P	EQUIPO DE ILUMINACION DE EMERGENCIA	462247850203	17/07/2019	N	ACTIVO
3269	SEDE CENTRAL - OSITRAN	G	P	EQUIPO DE ILUMINACION DE EMERGENCIA	462247850204	17/07/2019	N	ACTIVO
3270	SEDE CENTRAL - OSITRAN	G	P	EQUIPO DE ILUMINACION DE EMERGENCIA	462247850205	17/07/2019	N	ACTIVO
3271	SEDE CENTRAL - OSITRAN	G	P	EQUIPO DE ILUMINACION DE EMERGENCIA	462247850206	17/07/2019	N	ACTIVO
3272	SEDE CENTRAL - OSITRAN	G	P	EQUIPO DE ILUMINACION DE EMERGENCIA	462247850207	17/07/2019	N	ACTIVO
3273	SEDE CENTRAL - OSITRAN	G	P	EQUIPO DE ILUMINACION DE EMERGENCIA	462247850208	17/07/2019	N	ACTIVO
3274	SEDE CENTRAL - OSITRAN	G	P	EQUIPO DE ILUMINACION DE EMERGENCIA	462247850209	17/07/2019	N	ACTIVO
3275	SEDE CENTRAL - OSITRAN	G	P	EQUIPO DE ILUMINACION DE EMERGENCIA	462247850210	17/07/2019	N	ACTIVO
3276	SEDE CENTRAL - OSITRAN	G	P	EQUIPO DE ILUMINACION DE EMERGENCIA	462247850211	17/07/2019	N	ACTIVO
3277	SEDE CENTRAL - OSITRAN	G	P	EQUIPO DE ILUMINACION DE EMERGENCIA	462247850212	17/07/2019	N	ACTIVO
3278	SEDE CENTRAL - OSITRAN	G	P	EQUIPO DE ILUMINACION DE EMERGENCIA	462247850213	17/07/2019	N	ACTIVO
3279	SEDE CENTRAL - OSITRAN	G	P	EQUIPO DE ILUMINACION DE EMERGENCIA	462247850214	17/07/2019	N	ACTIVO
3280	SEDE CENTRAL - OSITRAN	G	P	EQUIPO DE ILUMINACION DE EMERGENCIA	462247850215	17/07/2019	N	ACTIVO
3281	SEDE CENTRAL - OSITRAN	G	P	EQUIPO DE ILUMINACION DE EMERGENCIA	462247850216	17/07/2019	N	ACTIVO
3282	OFICINA DESCONCENTRADA DE OSITRA	G	P	EQUIPO DE ILUMINACION DE EMERGENCIA	462247850217	17/07/2019	N	ACTIVO
3283	OFICINA DESCONCENTRADA DE OSITRA	G	P	EQUIPO DE ILUMINACION DE EMERGENCIA	462247850218	17/07/2019	N	ACTIVO
3284	OFICINA DESCONCENTRADA DE OSITRA	G	P	EQUIPO DE ILUMINACION DE EMERGENCIA	462247850219	17/07/2019	N	ACTIVO
3285	CENTRO DE ORIENTACION LINEA 1	G	P	EQUIPO DE ILUMINACION DE EMERGENCIA	462247850220	8/12/2021	N	ACTIVO
3286	OFICINA DESCONCENTRADA DE OSITRA	G	P	EQUIPO DE ILUMINACION DE EMERGENCIA	462247850221	17/12/2021	N	ACTIVO
3287	SEDE CENTRAL - OSITRAN	K	P	EQUIPO MULTIFUNCIONAL COPIADORA IMPRESORA SCANNER Y/O FAX	742223580013	7/04/2010	R	ACTIVO
3288	OFICINA OSITRAN - APM	K	P	EQUIPO MULTIFUNCIONAL COPIADORA IMPRESORA SCANNER Y/O FAX	742223580036	28/09/2015	B	ACTIVO
3289	SEDE CENTRAL - OSITRAN	K	P	EQUIPO MULTIFUNCIONAL COPIADORA IMPRESORA SCANNER Y/O FAX	742223580050	10/12/2020	M	ACTIVO
3290	SEDE CENTRAL - OSITRAN	B	P	EQUIPO PURIFICADOR DE AMBIENTE	112242080002	16/04/2014	B	ACTIVO
3291	SEDE CENTRAL - OSITRAN	G	P	ESTABILIZADOR	462252150017	21/12/2021	N	ACTIVO
3292	SEDE CENTRAL - OSITRAN	G	P	ESTABILIZADOR	462252150018	21/12/2021	N	ACTIVO
3293	SEDE CENTRAL - OSITRAN	N	P	ESTABILIZADOR DE CAMARA	952236910002	23/12/2019	N	ACTIVO
3294	SEDE CENTRAL - OSITRAN	N	P	ESTABILIZADOR DE CAMARA	952236910003	30/12/2019	N	ACTIVO
3295	SEDE CENTRAL - OSITRAN	M	P	EXTINTOR	882225250005	31/07/2008	R	ACTIVO
3296	OFICINA DESCONCENTRADA DE OSITRA	M	P	EXTINTOR	882225250025	4/12/2008	R	ACTIVO
3297	SEDE CENTRAL - OSITRAN	M	P	EXTINTOR	882225250026	4/12/2008	R	ACTIVO
3298	SEDE CENTRAL - OSITRAN	M	P	EXTINTOR	882225250027	4/12/2008	R	ACTIVO
3299	SEDE CENTRAL - OSITRAN	M	P	EXTINTOR	882225250028	7/12/2009	B	ACTIVO
3300	SEDE CENTRAL - OSITRAN	M	P	EXTINTOR	882225250029	7/12/2009	R	ACTIVO
3301	SEDE CENTRAL - OSITRAN	M	P	EXTINTOR	882225250030	7/12/2009	R	ACTIVO
3302	SEDE CENTRAL - OSITRAN	M	P	EXTINTOR	882225250033	3/12/2012	R	ACTIVO
3303	SEDE CENTRAL - OSITRAN	M	P	EXTINTOR	882225250034	3/12/2012	B	ACTIVO
3304	SEDE CENTRAL - OSITRAN	M	P	EXTINTOR	882225250035	3/12/2012	R	ACTIVO
3305	SEDE CENTRAL - OSITRAN	M	P	EXTINTOR	882225250036	3/12/2012	R	ACTIVO
3306	OFICINA DESCONCENTRADA DE OSITRA	M	P	EXTINTOR	882225250037	12/12/2013	B	ACTIVO
3307	SEDE CENTRAL - OSITRAN	M	P	EXTINTOR	882225250038	29/12/2014	R	ACTIVO
3308	SEDE CENTRAL - OSITRAN	M	P	EXTINTOR	882225250039	29/12/2014	B	ACTIVO
3309	SEDE CENTRAL - OSITRAN	M	P	EXTINTOR	882225250040	29/12/2014	R	ACTIVO
3310	SEDE CENTRAL - OSITRAN	M	P	EXTINTOR	882225250041	29/12/2014	B	ACTIVO
3311	SEDE CENTRAL - OSITRAN	M	P	EXTINTOR	882225250042	29/12/2014	B	ACTIVO
3312	SEDE CENTRAL - OSITRAN	M	P	EXTINTOR	882225250046	22/12/2014	B	ACTIVO
3313	SEDE CENTRAL - OSITRAN	M	P	EXTINTOR	882225250049	22/12/2014	B	ACTIVO
3314	SEDE CENTRAL - OSITRAN	M	P	EXTINTOR	882225250050	22/12/2014	B	ACTIVO
3315	SEDE CENTRAL - OSITRAN	M	P	EXTINTOR	882225250055	5/10/2015	B	ACTIVO
3316	SEDE CENTRAL - OSITRAN	M	P	EXTINTOR	882225250058	5/10/2015	B	ACTIVO
3317	SEDE CENTRAL - OSITRAN	M	P	EXTINTOR	882225250059	3/10/2016	B	ACTIVO
3318	SEDE CENTRAL - OSITRAN	M	P	EXTINTOR	882225250060	25/01/2017	B	ACTIVO
3319	OFICINA DESCONCENTRADA DE OSITRA	M	P	EXTINTOR	882225250061	25/01/2017	B	ACTIVO
3320	SEDE CENTRAL - OSITRAN	M	P	EXTINTOR	882225250063	25/01/2017	B	ACTIVO
3321	SEDE CENTRAL - OSITRAN	M	P	EXTINTOR	882225250064	25/01/2017	B	ACTIVO

3322	SEDE CENTRAL - OSITRAN	M	P	EXTINTOR	882225250065	25/01/2017	B	ACTIVO
3323	SEDE CENTRAL - OSITRAN	M	P	EXTINTOR	882225250067	25/01/2017	B	ACTIVO
3324	SEDE CENTRAL - OSITRAN	M	P	EXTINTOR	882225250069	18/12/2019	N	ACTIVO
3325	SEDE CENTRAL - OSITRAN	M	P	EXTINTOR	882225250070	18/12/2019	N	ACTIVO
3326	SEDE CENTRAL - OSITRAN	M	P	EXTINTOR	882225250071	18/12/2019	N	ACTIVO
3327	SEDE CENTRAL - OSITRAN	M	P	EXTINTOR	882225250072	18/12/2019	N	ACTIVO
3328	SEDE CENTRAL - OSITRAN	M	P	EXTINTOR	882225250073	18/12/2019	N	ACTIVO
3329	SEDE CENTRAL - OSITRAN	M	P	EXTINTOR	882225250074	18/12/2019	N	ACTIVO
3330	SEDE CENTRAL - OSITRAN	M	P	EXTINTOR	882225250075	18/12/2019	N	ACTIVO
3331	SEDE CENTRAL - OSITRAN	M	P	EXTINTOR	882225250076	18/12/2019	N	ACTIVO
3332	SEDE CENTRAL - OSITRAN	M	P	EXTINTOR	882225250077	18/12/2019	N	ACTIVO
3333	SEDE CENTRAL - OSITRAN	M	P	EXTINTOR	882225250078	18/12/2019	N	ACTIVO
3334	SEDE CENTRAL - OSITRAN	M	P	EXTINTOR	882225250079	18/12/2019	N	ACTIVO
3335	SEDE CENTRAL - OSITRAN	M	P	EXTINTOR	882225250080	18/12/2019	N	ACTIVO
3336	SEDE CENTRAL - OSITRAN	M	P	EXTINTOR	882225250081	18/12/2019	N	ACTIVO
3337	SEDE CENTRAL - OSITRAN	B	P	EXTRACTOR DE AIRE	112248020002	22/05/2010	R	ACTIVO
3338	SEDE CENTRAL - OSITRAN	B	P	EXTRACTOR DE AIRE	112248020003	22/05/2010	R	ACTIVO
3339	SEDE CENTRAL - OSITRAN	B	P	EXTRACTOR DE AIRE	112248020004	22/05/2010	R	ACTIVO
3340	SEDE CENTRAL - OSITRAN	B	P	EXTRACTOR DE AIRE	112248020005	22/05/2010	R	ACTIVO
3341	SEDE CENTRAL - OSITRAN	B	P	EXTRACTOR DE AIRE	112248020035	14/02/2017	B	ACTIVO
3342	SEDE CENTRAL - OSITRAN	B	P	EXTRACTOR DE AIRE	112248020037	14/02/2017	R	ACTIVO
3343	SEDE CENTRAL - OSITRAN	B	P	EXTRACTOR DE AIRE	112248020039	14/02/2017	B	ACTIVO
3344	SEDE CENTRAL - OSITRAN	B	P	EXTRACTOR DE AIRE	112248020041	14/02/2017	B	ACTIVO
3345	SEDE CENTRAL - OSITRAN	B	P	EXTRACTOR DE AIRE	112248020047	26/04/2017	B	ACTIVO
3346	SEDE CENTRAL - OSITRAN	B	P	FRIGOBAR	112252140003	18/12/2017	B	ACTIVO
3347	SEDE CENTRAL - OSITRAN	B	P	FRIGOBAR	112252140004	29/12/2017	B	ACTIVO
3348	SEDE CENTRAL - OSITRAN	B	P	FRIGOBAR	112252140005	29/12/2017	B	ACTIVO
3349	SEDE CENTRAL - OSITRAN	B	P	FRIGOBAR	112252140006	29/12/2017	B	ACTIVO
3350	SEDE CENTRAL - OSITRAN	B	P	FRIGOBAR	112252140007	29/12/2017	B	ACTIVO
3351	SEDE CENTRAL - OSITRAN	B	P	FRIGOBAR	112252140008	29/12/2017	B	ACTIVO
3352	SEDE CENTRAL - OSITRAN	B	P	FRIGOBAR	112252140009	29/12/2017	B	ACTIVO
3353	SEDE CENTRAL - OSITRAN	J	P	GATAS EN GENERAL	672263820001	29/04/2010	B	ACTIVO
3354	SEDE CENTRAL - OSITRAN	J	P	GATAS EN GENERAL	672263820002	29/04/2010	B	ACTIVO
3355	SEDE CENTRAL - OSITRAN	J	P	GATAS EN GENERAL	672263820003	29/04/2010	B	ACTIVO
3356	SEDE CENTRAL - OSITRAN	J	P	GATAS EN GENERAL	672263820004	29/12/2014	R	ACTIVO
3357	SEDE CENTRAL - OSITRAN	J	P	GATAS EN GENERAL	672263820005	29/12/2014	B	ACTIVO
3358	SEDE CENTRAL - OSITRAN	J	P	GATAS EN GENERAL	672263820006	29/12/2014	B	ACTIVO
3359	SEDE CENTRAL - OSITRAN	J	P	GATAS EN GENERAL	672263820007	29/12/2014	R	ACTIVO
3360	SEDE CENTRAL - OSITRAN	I	P	GLUCOMETRO	602246040001	29/04/2010	R	ACTIVO
3361	SEDE CENTRAL - OSITRAN	I	P	GLUCOMETRO	602246040002	29/04/2010	R	ACTIVO
3362	SEDE CENTRAL - OSITRAN	I	P	GLUCOMETRO	602246040004	28/11/2014	B	ACTIVO
3363	SEDE CENTRAL - OSITRAN	N	P	GRABADOR DIGITAL DE VIDEO Y AUDIO - VIDEOGRABADOR DIGITAL	952245280009	27/12/2017	B	ACTIVO
3364	SEDE CENTRAL - OSITRAN	N	P	GRABADORA DE DISCO BLU-RAY	952245560001	22/10/2013	B	ACTIVO
3365	SEDE CENTRAL - OSITRAN	N	P	GRABADORA DE DISCO BLU-RAY	952245560002	22/10/2013	B	ACTIVO
3366	SEDE CENTRAL - OSITRAN	N	P	GRABADORA DE DISCO BLU-RAY	952245560004	27/12/2019	N	ACTIVO
3367	SEDE CENTRAL - OSITRAN	N	P	GRABADORA DE DISCO BLU-RAY	952245560005	27/12/2019	N	ACTIVO
3368	SEDE CENTRAL - OSITRAN	N	P	GRABADORA DE DISCO BLU-RAY	952245560006	27/12/2019	N	ACTIVO
3369	SEDE CENTRAL - OSITRAN	N	P	GRABADORA DE DISCO BLU-RAY	952245560007	27/12/2019	N	ACTIVO
3370	SEDE CENTRAL - OSITRAN	N	P	GRABADORA DIGITAL	952245650003	30/04/2011	R	ACTIVO
3371	SEDE CENTRAL - OSITRAN	N	P	GRABADORA DIGITAL	952245650005	28/08/2015	B	ACTIVO
3372	SEDE CENTRAL - OSITRAN	N	P	GRABADORA DIGITAL	952245650006	13/11/2017	B	ACTIVO
3373	SEDE CENTRAL - OSITRAN	N	P	GRABADORA DIGITAL	952245650007	13/11/2017	B	ACTIVO
3374	SEDE CENTRAL - OSITRAN	K	P	GUILLOTINA	742229930005	17/12/2013	B	ACTIVO
3375	SEDE CENTRAL - OSITRAN	K	P	GUILLOTINA	742229930006	13/12/2013	B	ACTIVO
3376	SEDE CENTRAL - OSITRAN	E	P	HERVIDOR ELECTRICO	322250000012	4/04/2015	B	ACTIVO
3377	SEDE CENTRAL - OSITRAN	E	P	HERVIDOR ELECTRICO	322250000015	14/06/2017	B	ACTIVO
3378	OFICINA OSITRAN - APM	E	P	HERVIDOR ELECTRICO	322250000017	14/11/2018	B	ACTIVO
3379	SEDE CENTRAL - OSITRAN	E	P	HERVIDOR ELECTRICO	322250000018	26/12/2019	N	ACTIVO
3380	SEDE CENTRAL - OSITRAN	E	P	HORNO MICROONDAS	322260610013	21/05/2015	B	ACTIVO
3381	SEDE CENTRAL - OSITRAN	E	P	HORNO MICROONDAS	322260610015	16/06/2015	R	ACTIVO
3382	SEDE CENTRAL - OSITRAN	E	P	HORNO MICROONDAS	322260610016	8/09/2015	B	ACTIVO
3383	SEDE CENTRAL - OSITRAN	E	P	HORNO MICROONDAS	322260610020	7/12/2015	B	ACTIVO
3384	SEDE CENTRAL - OSITRAN	E	P	HORNO MICROONDAS	322260610021	7/12/2015	R	ACTIVO
3385	SEDE CENTRAL - OSITRAN	E	P	HORNO MICROONDAS	322260610022	20/11/2019	N	ACTIVO
3386	SEDE CENTRAL - OSITRAN	E	P	HORNO MICROONDAS	322260610023	20/11/2019	N	ACTIVO
3387	SEDE CENTRAL - OSITRAN	E	P	HORNO MICROONDAS	322260610024	20/11/2019	B	ACTIVO
3388	SEDE CENTRAL - OSITRAN	E	P	HORNO MICROONDAS	322260610025	20/11/2019	N	ACTIVO
3389	SEDE CENTRAL - OSITRAN	E	P	HORNO MICROONDAS	322260610026	20/11/2019	N	ACTIVO
3390	SEDE CENTRAL - OSITRAN	K	O	IMPRESORA A INYECCION DE TINTA	740836500005	14/04/2014	B	ACTIVO
3391	SEDE CENTRAL - OSITRAN	K	O	IMPRESORA A INYECCION DE TINTA	740836500007	22/03/2016	B	ACTIVO
3392	SEDE CENTRAL - OSITRAN	K	O	IMPRESORA A INYECCION DE TINTA	740836500008	13/06/2016	B	ACTIVO
3393	SEDE CENTRAL - OSITRAN	K	O	IMPRESORA A INYECCION DE TINTA	740836500009	2/09/2016	B	ACTIVO
3394	SEDE CENTRAL - OSITRAN	K	O	IMPRESORA DE ETIQUETA - IMPRESORA DE TICKET	740840430001	30/12/2019	N	ACTIVO
3395	SEDE CENTRAL - OSITRAN	K	O	IMPRESORA LASER	740841000024	11/04/2013	B	ACTIVO
3396	SEDE CENTRAL - OSITRAN	K	O	IMPRESORA LASER	740841000025	11/04/2013	R	ACTIVO
3397	SEDE CENTRAL - OSITRAN	K	O	LAPIZ OPTICO	740854500001	30/12/2019	N	ACTIVO
3398	SEDE CENTRAL - OSITRAN	J	P	LECTORA (OTRAS)	672271850001	19/02/2016	B	ACTIVO
3399	SEDE CENTRAL - OSITRAN	J	P	LECTORA (OTRAS)	672271850002	19/02/2016	B	ACTIVO
3400	SEDE CENTRAL - OSITRAN	J	P	LECTORA (OTRAS)	672271850003	19/02/2016	B	ACTIVO
3401	SEDE CENTRAL - OSITRAN	J	P	LECTORA (OTRAS)	672271850004	19/02/2016	B	ACTIVO
3402	SEDE CENTRAL - OSITRAN	J	P	LECTORA (OTRAS)	672271850005	19/02/2016	B	ACTIVO
3403	SEDE CENTRAL - OSITRAN	J	P	LECTORA (OTRAS)	672271850007	19/02/2016	B	ACTIVO
3404	SEDE CENTRAL - OSITRAN	J	P	LECTORA (OTRAS)	672271850008	19/02/2016	B	ACTIVO
3405	SEDE CENTRAL - OSITRAN	J	P	LECTORA (OTRAS)	672271850009	19/02/2016	B	ACTIVO
3406	SEDE CENTRAL - OSITRAN	J	P	LECTORA (OTRAS)	672271850010	26/01/2017	B	ACTIVO
3407	SEDE CENTRAL - OSITRAN	J	P	LECTORA (OTRAS)	672271850011	26/01/2017	B	ACTIVO
3408	SEDE CENTRAL - OSITRAN	J	P	LECTORA (OTRAS)	672271850012	26/01/2017	B	ACTIVO
3409	SEDE CENTRAL - OSITRAN	J	P	LECTORA (OTRAS)	672271850013	26/01/2017	B	ACTIVO
3410	SEDE CENTRAL - OSITRAN	J	P	LECTORA (OTRAS)	672271850014	26/01/2017	B	ACTIVO
3411	SEDE CENTRAL - OSITRAN	J	P	LECTORA (OTRAS)	672271850015	26/01/2017	B	ACTIVO
3412	SEDE CENTRAL - OSITRAN	J	P	LECTORA (OTRAS)	672271850016	26/01/2017	B	ACTIVO
3413	SEDE CENTRAL - OSITRAN	J	P	LECTORA (OTRAS)	672271850017	26/01/2017	B	ACTIVO
3414	SEDE CENTRAL - OSITRAN	J	P	LECTORA (OTRAS)	672271850018	26/01/2017	B	ACTIVO
3415	SEDE CENTRAL - OSITRAN	J	P	LECTORA (OTRAS)	672271850019	26/01/2017	B	ACTIVO
3416	SEDE CENTRAL - OSITRAN	J	P	LECTORA (OTRAS)	672271850020	26/01/2017	B	ACTIVO
3417	SEDE CENTRAL - OSITRAN	J	P	LECTORA (OTRAS)	672271850021	26/01/2017	B	ACTIVO
3418	SEDE CENTRAL - OSITRAN	J	P	LECTORA (OTRAS)	672271850022	26/01/2017	B	ACTIVO
3419	SEDE CENTRAL - OSITRAN	J	P	LECTORA (OTRAS)	672271850023	26/01/2017	B	ACTIVO

3420	SEDE CENTRAL - OSITRAN	J	P	LECTORA (OTRAS)	672271850024	26/01/2017	B	ACTIVO
3421	SEDE CENTRAL - OSITRAN	J	P	LECTORA (OTRAS)	672271850025	25/04/2017	B	ACTIVO
3422	SEDE CENTRAL - OSITRAN	K	O	LECTORA DE CODIGO DE BARRAS	740863500006	26/12/2019	N	ACTIVO
3423	SEDE CENTRAL - OSITRAN	K	O	LECTORA DE CODIGO DE BARRAS	740863500007	26/12/2019	N	ACTIVO
3424	SEDE CENTRAL - OSITRAN	K	O	LECTORA DE CODIGO DE BARRAS	740863500008	26/12/2019	N	ACTIVO
3425	SEDE CENTRAL - OSITRAN	K	O	LECTORA DE CODIGO DE BARRAS	740863500009	26/12/2019	N	ACTIVO
3426	SEDE CENTRAL - OSITRAN	K	O	LECTORA DE CODIGO DE BARRAS	740863500010	26/12/2019	N	ACTIVO
3427	SEDE CENTRAL - OSITRAN	K	O	LECTORA DE CODIGO DE BARRAS	740863500011	26/12/2019	N	ACTIVO
3428	SEDE CENTRAL - OSITRAN	K	O	LECTORA DE CODIGO DE BARRAS	740863500012	26/12/2019	N	ACTIVO
3429	SEDE CENTRAL - OSITRAN	K	O	LECTORA DE TARJETA DE PROXIMIDAD	740870810009	24/05/2017	B	ACTIVO
3430	SEDE CENTRAL - OSITRAN	K	O	LECTORA DE TARJETA INTELIGENTE	740870950001	5/12/2018	B	ACTIVO
3431	SEDE CENTRAL - OSITRAN	K	O	LECTORA DE TARJETA INTELIGENTE	740870950002	5/12/2018	B	ACTIVO
3432	SEDE CENTRAL - OSITRAN	K	O	LECTORA DE TARJETA INTELIGENTE	740870950003	5/12/2018	B	ACTIVO
3433	SEDE CENTRAL - OSITRAN	K	O	LECTORA DE TARJETA INTELIGENTE	740870950004	5/12/2018	B	ACTIVO
3434	SEDE CENTRAL - OSITRAN	K	O	LECTORA DE TARJETA INTELIGENTE	740870950005	5/12/2018	B	ACTIVO
3435	SEDE CENTRAL - OSITRAN	K	O	LECTORA DE TARJETA INTELIGENTE	740870950006	5/12/2018	B	ACTIVO
3436	SEDE CENTRAL - OSITRAN	K	O	LECTORA DE TARJETA INTELIGENTE	740870950007	5/12/2018	B	ACTIVO
3437	SEDE CENTRAL - OSITRAN	K	O	LECTORA DE TARJETA INTELIGENTE	740870950008	5/12/2018	B	ACTIVO
3438	SEDE CENTRAL - OSITRAN	K	O	LECTORA DE TARJETA INTELIGENTE	740870950009	5/12/2018	B	ACTIVO
3439	SEDE CENTRAL - OSITRAN	K	O	LECTORA DE TARJETA INTELIGENTE	740870950010	5/12/2018	B	ACTIVO
3440	SEDE CENTRAL - OSITRAN	K	O	LECTORA DE TARJETA INTELIGENTE	740870950011	5/12/2018	B	ACTIVO
3441	SEDE CENTRAL - OSITRAN	K	O	LECTORA DE TARJETA INTELIGENTE	740870950012	5/12/2018	B	ACTIVO
3442	SEDE CENTRAL - OSITRAN	K	O	LECTORA DE TARJETA INTELIGENTE	740870950013	5/12/2018	B	ACTIVO
3443	SEDE CENTRAL - OSITRAN	K	O	LECTORA DE TARJETA INTELIGENTE	740870950014	5/12/2018	B	ACTIVO
3444	SEDE CENTRAL - OSITRAN	K	O	LECTORA DE TARJETA INTELIGENTE	740870950015	5/12/2018	B	ACTIVO
3445	SEDE CENTRAL - OSITRAN	K	O	LECTORA DE TARJETA INTELIGENTE	740870950016	5/12/2018	B	ACTIVO
3446	SEDE CENTRAL - OSITRAN	K	O	LECTORA DE TARJETA INTELIGENTE	740870950017	5/12/2018	B	ACTIVO
3447	SEDE CENTRAL - OSITRAN	K	O	LECTORA DE TARJETA INTELIGENTE	740870950018	5/12/2018	B	ACTIVO
3448	SEDE CENTRAL - OSITRAN	K	O	LECTORA DE TARJETA INTELIGENTE	740870950019	5/12/2018	B	ACTIVO
3449	SEDE CENTRAL - OSITRAN	K	O	LECTORA DE TARJETA INTELIGENTE	740870950020	5/12/2018	B	ACTIVO
3450	SEDE CENTRAL - OSITRAN	K	O	LECTORA DE TARJETA INTELIGENTE	740870950021	5/12/2018	B	ACTIVO
3451	SEDE CENTRAL - OSITRAN	K	O	LECTORA DE TARJETA INTELIGENTE	740870950022	5/12/2018	B	ACTIVO
3452	SEDE CENTRAL - OSITRAN	K	O	LECTORA DE TARJETA INTELIGENTE	740870950023	5/12/2018	B	ACTIVO
3453	SEDE CENTRAL - OSITRAN	K	O	LECTORA DE TARJETA INTELIGENTE	740870950024	5/12/2018	B	ACTIVO
3454	SEDE CENTRAL - OSITRAN	K	O	LECTORA DE TARJETA INTELIGENTE	740870950025	5/12/2018	B	ACTIVO
3455	SEDE CENTRAL - OSITRAN	K	O	LECTORA DE TARJETA INTELIGENTE	740870950026	5/12/2018	B	ACTIVO
3456	SEDE CENTRAL - OSITRAN	K	O	LECTORA DE TARJETA INTELIGENTE	740870950027	5/12/2018	B	ACTIVO
3457	SEDE CENTRAL - OSITRAN	K	O	LECTORA DE TARJETA INTELIGENTE	740870950028	5/12/2018	B	ACTIVO
3458	SEDE CENTRAL - OSITRAN	K	O	LECTORA DE TARJETA INTELIGENTE	740870950029	5/12/2018	B	ACTIVO
3459	SEDE CENTRAL - OSITRAN	K	O	LECTORA DE TARJETA INTELIGENTE	740870950030	5/12/2018	B	ACTIVO
3460	SEDE CENTRAL - OSITRAN	K	O	LECTORA DE TARJETA INTELIGENTE	740870950031	5/12/2018	B	ACTIVO
3461	SEDE CENTRAL - OSITRAN	K	O	LECTORA DE TARJETA INTELIGENTE	740870950032	5/12/2018	B	ACTIVO
3462	SEDE CENTRAL - OSITRAN	K	O	LECTORA DE TARJETA INTELIGENTE	740870950033	5/12/2018	B	ACTIVO
3463	SEDE CENTRAL - OSITRAN	K	O	LECTORA DE TARJETA INTELIGENTE	740870950034	5/12/2018	B	ACTIVO
3464	SEDE CENTRAL - OSITRAN	K	O	LECTORA DE TARJETA INTELIGENTE	740870950035	5/12/2018	B	ACTIVO
3465	SEDE CENTRAL - OSITRAN	K	O	LECTORA DE TARJETA INTELIGENTE	740870950036	5/12/2018	B	ACTIVO
3466	SEDE CENTRAL - OSITRAN	K	O	LECTORA DE TARJETA INTELIGENTE	740870950037	5/12/2018	B	ACTIVO
3467	SEDE CENTRAL - OSITRAN	K	O	LECTORA DE TARJETA INTELIGENTE	740870950038	5/12/2018	B	ACTIVO
3468	SEDE CENTRAL - OSITRAN	K	O	LECTORA DE TARJETA INTELIGENTE	740870950039	5/12/2018	B	ACTIVO
3469	SEDE CENTRAL - OSITRAN	K	O	LECTORA DE TARJETA INTELIGENTE	740870950040	5/12/2018	B	ACTIVO
3470	SEDE CENTRAL - OSITRAN	K	O	LECTORA DE TARJETA INTELIGENTE	740870950041	5/12/2018	B	ACTIVO
3471	SEDE CENTRAL - OSITRAN	K	O	LECTORA DE TARJETA INTELIGENTE	740870950042	5/12/2018	B	ACTIVO
3472	SEDE CENTRAL - OSITRAN	K	O	LECTORA DE TARJETA INTELIGENTE	740870950043	5/12/2018	B	ACTIVO
3473	SEDE CENTRAL - OSITRAN	K	O	LECTORA DE TARJETA INTELIGENTE	740870950044	5/12/2018	B	ACTIVO
3474	SEDE CENTRAL - OSITRAN	K	O	LECTORA DE TARJETA INTELIGENTE	740870950045	5/12/2018	B	ACTIVO
3475	SEDE CENTRAL - OSITRAN	K	O	LECTORA DE TARJETA INTELIGENTE	740870950046	5/12/2018	B	ACTIVO
3476	SEDE CENTRAL - OSITRAN	K	O	LECTORA DE TARJETA INTELIGENTE	740870950047	5/12/2018	B	ACTIVO
3477	SEDE CENTRAL - OSITRAN	K	O	LECTORA DE TARJETA INTELIGENTE	740870950048	5/12/2018	B	ACTIVO
3478	SEDE CENTRAL - OSITRAN	K	O	LECTORA DE TARJETA INTELIGENTE	740870950049	5/12/2018	B	ACTIVO
3479	SEDE CENTRAL - OSITRAN	K	O	LECTORA DE TARJETA INTELIGENTE	740870950050	5/12/2018	B	ACTIVO
3480	SEDE CENTRAL - OSITRAN	K	O	LECTORA DE TARJETA INTELIGENTE	740870950051	5/12/2018	B	ACTIVO
3481	SEDE CENTRAL - OSITRAN	K	O	LECTORA DE TARJETA INTELIGENTE	740870950052	5/12/2018	B	ACTIVO
3482	SEDE CENTRAL - OSITRAN	K	O	LECTORA DE TARJETA INTELIGENTE	740870950053	5/12/2018	B	ACTIVO
3483	SEDE CENTRAL - OSITRAN	K	O	LECTORA DE TARJETA INTELIGENTE	740870950054	5/12/2018	B	ACTIVO
3484	SEDE CENTRAL - OSITRAN	K	O	LECTORA DE TARJETA INTELIGENTE	740870950055	5/12/2018	B	ACTIVO
3485	SEDE CENTRAL - OSITRAN	K	O	LECTORA DE TARJETA INTELIGENTE	740870950056	5/12/2018	B	ACTIVO
3486	SEDE CENTRAL - OSITRAN	K	O	LECTORA DE TARJETA INTELIGENTE	740870950057	5/12/2018	B	ACTIVO
3487	SEDE CENTRAL - OSITRAN	K	O	LECTORA DE TARJETA INTELIGENTE	740870950058	5/12/2018	B	ACTIVO
3488	SEDE CENTRAL - OSITRAN	K	O	LECTORA DE TARJETA INTELIGENTE	740870950059	5/12/2018	B	ACTIVO
3489	SEDE CENTRAL - OSITRAN	K	O	LECTORA DE TARJETA INTELIGENTE	740870950060	5/12/2018	B	ACTIVO
3490	SEDE CENTRAL - OSITRAN	K	O	LECTORA DE TARJETA INTELIGENTE	740870950061	5/12/2018	B	ACTIVO
3491	SEDE CENTRAL - OSITRAN	K	O	LECTORA DE TARJETA INTELIGENTE	740870950062	5/12/2018	B	ACTIVO
3492	SEDE CENTRAL - OSITRAN	K	O	LECTORA DE TARJETA INTELIGENTE	740870950063	5/12/2018	B	ACTIVO
3493	SEDE CENTRAL - OSITRAN	K	O	LECTORA DE TARJETA INTELIGENTE	740870950064	5/12/2018	B	ACTIVO
3494	SEDE CENTRAL - OSITRAN	K	O	LECTORA DE TARJETA INTELIGENTE	740870950065	5/12/2018	B	ACTIVO
3495	SEDE CENTRAL - OSITRAN	K	O	LECTORA DE TARJETA INTELIGENTE	740870950066	5/12/2018	B	ACTIVO
3496	SEDE CENTRAL - OSITRAN	K	O	LECTORA DE TARJETA INTELIGENTE	740870950067	5/12/2018	B	ACTIVO
3497	SEDE CENTRAL - OSITRAN	K	O	LECTORA DE TARJETA INTELIGENTE	740870950068	5/12/2018	B	ACTIVO
3498	SEDE CENTRAL - OSITRAN	K	O	LECTORA DE TARJETA INTELIGENTE	740870950069	5/12/2018	B	ACTIVO
3499	SEDE CENTRAL - OSITRAN	K	O	LECTORA DE TARJETA INTELIGENTE	740870950070	5/12/2018	B	ACTIVO
3500	SEDE CENTRAL - OSITRAN	K	O	LECTORA DE TARJETA INTELIGENTE	740870950071	5/12/2018	B	ACTIVO
3501	SEDE CENTRAL - OSITRAN	K	O	LECTORA DE TARJETA INTELIGENTE	740870950072	5/12/2018	B	ACTIVO
3502	SEDE CENTRAL - OSITRAN	K	O	LECTORA DE TARJETA INTELIGENTE	740870950073	5/12/2018	B	ACTIVO
3503	SEDE CENTRAL - OSITRAN	K	O	LECTORA DE TARJETA INTELIGENTE	740870950074	5/12/2018	B	ACTIVO
3504	SEDE CENTRAL - OSITRAN	K	O	LECTORA DE TARJETA INTELIGENTE	740870950075	5/12/2018	B	ACTIVO
3505	SEDE CENTRAL - OSITRAN	K	O	LECTORA DE TARJETA INTELIGENTE	740870950076	5/12/2018	B	ACTIVO
3506	SEDE CENTRAL - OSITRAN	K	O	LECTORA DE TARJETA INTELIGENTE	740870950077	5/12/2018	B	ACTIVO
3507	SEDE CENTRAL - OSITRAN	K	O	LECTORA DE TARJETA INTELIGENTE	740870950078	5/12/2018	B	ACTIVO
3508	SEDE CENTRAL - OSITRAN	K	O	LECTORA DE TARJETA INTELIGENTE	740870950079	5/12/2018	B	ACTIVO
3509	SEDE CENTRAL - OSITRAN	K	O	LECTORA DE TARJETA INTELIGENTE	740870950080	5/12/2018	B	ACTIVO
3510	SEDE CENTRAL - OSITRAN	K	O	LECTORA DE TARJETA INTELIGENTE	740870950081	5/12/2018	B	ACTIVO
3511	SEDE CENTRAL - OSITRAN	K	O	LECTORA DE TARJETA INTELIGENTE	740870950082	5/12/2018	B	ACTIVO
3512	SEDE CENTRAL - OSITRAN	K	O	LECTORA DE TARJETA INTELIGENTE	740870950083	5/12/2018	B	ACTIVO
3513	SEDE CENTRAL - OSITRAN	K	O	LECTORA DE TARJETA INTELIGENTE	740870950084	5/12/2018	B	ACTIVO
3514	SEDE CENTRAL - OSITRAN	K	O	LECTORA DE TARJETA INTELIGENTE	740870950085	5/12/2018	B	ACTIVO
3515	SEDE CENTRAL - OSITRAN	K	O	LECTORA DE TARJETA INTELIGENTE	740870950086	5/12/2018	B	ACTIVO
3516	SEDE CENTRAL - OSITRAN	K	O	LECTORA DE TARJETA INTELIGENTE	740870950087	5/12/2018	B	ACTIVO
3517	SEDE CENTRAL - OSITRAN	K	O	LECTORA DE TARJETA INTELIGENTE	740870950088	5/12/2018	B	ACTIVO

3518	SEDE CENTRAL - OSITRAN	K	O	LECTORA DE TARJETA INTELIGENTE	740870950089	5/12/2018	B	ACTIVO
3519	SEDE CENTRAL - OSITRAN	K	O	LECTORA DE TARJETA INTELIGENTE	740870950090	5/12/2018	B	ACTIVO
3520	SEDE CENTRAL - OSITRAN	K	O	LECTORA DE TARJETA INTELIGENTE	740870950091	5/12/2018	B	ACTIVO
3521	SEDE CENTRAL - OSITRAN	K	O	LECTORA DE TARJETA INTELIGENTE	740870950092	5/12/2018	B	ACTIVO
3522	SEDE CENTRAL - OSITRAN	K	O	LECTORA DE TARJETA INTELIGENTE	740870950093	5/12/2018	B	ACTIVO
3523	SEDE CENTRAL - OSITRAN	K	O	LECTORA DE TARJETA INTELIGENTE	740870950094	5/12/2018	B	ACTIVO
3524	SEDE CENTRAL - OSITRAN	K	O	LECTORA DE TARJETA INTELIGENTE	740870950095	5/12/2018	B	ACTIVO
3525	SEDE CENTRAL - OSITRAN	K	O	LECTORA DE TARJETA INTELIGENTE	740870950096	5/12/2018	B	ACTIVO
3526	SEDE CENTRAL - OSITRAN	K	O	LECTORA DE TARJETA INTELIGENTE	740870950097	5/12/2018	B	ACTIVO
3527	SEDE CENTRAL - OSITRAN	K	O	LECTORA DE TARJETA INTELIGENTE	740870950098	5/12/2018	B	ACTIVO
3528	SEDE CENTRAL - OSITRAN	K	O	LECTORA DE TARJETA INTELIGENTE	740870950099	5/12/2018	B	ACTIVO
3529	SEDE CENTRAL - OSITRAN	K	O	LECTORA DE TARJETA INTELIGENTE	740870950100	5/12/2018	B	ACTIVO
3530	SEDE CENTRAL - OSITRAN	K	O	LECTORA DE TARJETA INTELIGENTE	740870950101	5/12/2018	B	ACTIVO
3531	SEDE CENTRAL - OSITRAN	K	O	LECTORA DE TARJETA INTELIGENTE	740870950102	5/12/2018	B	ACTIVO
3532	SEDE CENTRAL - OSITRAN	K	O	LECTORA DE TARJETA INTELIGENTE	740870950103	5/12/2018	B	ACTIVO
3533	SEDE CENTRAL - OSITRAN	K	O	LECTORA DE TARJETA INTELIGENTE	740870950104	5/12/2018	B	ACTIVO
3534	SEDE CENTRAL - OSITRAN	K	O	LECTORA DE TARJETA INTELIGENTE	740870950105	5/12/2018	B	ACTIVO
3535	SEDE CENTRAL - OSITRAN	K	O	LECTORA DE TARJETA INTELIGENTE	740870950106	5/12/2018	B	ACTIVO
3536	SEDE CENTRAL - OSITRAN	K	O	LECTORA DE TARJETA INTELIGENTE	740870950107	5/12/2018	B	ACTIVO
3537	SEDE CENTRAL - OSITRAN	K	O	LECTORA DE TARJETA INTELIGENTE	740870950108	5/12/2018	B	ACTIVO
3538	SEDE CENTRAL - OSITRAN	K	O	LECTORA DE TARJETA INTELIGENTE	740870950109	5/12/2018	B	ACTIVO
3539	SEDE CENTRAL - OSITRAN	K	O	LECTORA DE TARJETA INTELIGENTE	740870950110	5/12/2018	B	ACTIVO
3540	SEDE CENTRAL - OSITRAN	K	O	LECTORA DE TARJETA INTELIGENTE	740870950111	5/12/2018	B	ACTIVO
3541	SEDE CENTRAL - OSITRAN	K	O	LECTORA DE TARJETA INTELIGENTE	740870950112	5/12/2018	B	ACTIVO
3542	SEDE CENTRAL - OSITRAN	K	O	LECTORA DE TARJETA INTELIGENTE	740870950113	5/12/2018	B	ACTIVO
3543	SEDE CENTRAL - OSITRAN	K	O	LECTORA DE TARJETA INTELIGENTE	740870950114	5/12/2018	B	ACTIVO
3544	SEDE CENTRAL - OSITRAN	K	O	LECTORA DE TARJETA INTELIGENTE	740870950115	5/12/2018	B	ACTIVO
3545	SEDE CENTRAL - OSITRAN	K	O	LECTORA DE TARJETA INTELIGENTE	740870950116	5/12/2018	B	ACTIVO
3546	SEDE CENTRAL - OSITRAN	K	O	LECTORA DE TARJETA INTELIGENTE	740870950117	5/12/2018	B	ACTIVO
3547	SEDE CENTRAL - OSITRAN	K	O	LECTORA DE TARJETA INTELIGENTE	740870950118	5/12/2018	B	ACTIVO
3548	SEDE CENTRAL - OSITRAN	K	O	LECTORA DE TARJETA INTELIGENTE	740870950119	5/12/2018	B	ACTIVO
3549	SEDE CENTRAL - OSITRAN	K	O	LECTORA DE TARJETA INTELIGENTE	740870950120	5/12/2018	B	ACTIVO
3550	SEDE CENTRAL - OSITRAN	K	O	LECTORA DE TARJETA INTELIGENTE	740870950121	5/12/2018	B	ACTIVO
3551	SEDE CENTRAL - OSITRAN	K	O	LECTORA DE TARJETA INTELIGENTE	740870950122	5/12/2018	B	ACTIVO
3552	SEDE CENTRAL - OSITRAN	K	O	LECTORA DE TARJETA INTELIGENTE	740870950123	5/12/2018	B	ACTIVO
3553	SEDE CENTRAL - OSITRAN	K	O	LECTORA DE TARJETA INTELIGENTE	740870950124	5/12/2018	B	ACTIVO
3554	SEDE CENTRAL - OSITRAN	K	O	LECTORA DE TARJETA INTELIGENTE	740870950125	5/12/2018	B	ACTIVO
3555	SEDE CENTRAL - OSITRAN	K	O	LECTORA DE TARJETA INTELIGENTE	740870950126	5/12/2018	B	ACTIVO
3556	SEDE CENTRAL - OSITRAN	K	O	LECTORA DE TARJETA INTELIGENTE	740870950127	5/12/2018	B	ACTIVO
3557	SEDE CENTRAL - OSITRAN	K	O	LECTORA DE TARJETA INTELIGENTE	740870950128	5/12/2018	B	ACTIVO
3558	SEDE CENTRAL - OSITRAN	K	O	LECTORA DE TARJETA INTELIGENTE	740870950129	5/12/2018	B	ACTIVO
3559	SEDE CENTRAL - OSITRAN	K	O	LECTORA DE TARJETA INTELIGENTE	740870950130	5/12/2018	B	ACTIVO
3560	SEDE CENTRAL - OSITRAN	K	O	LECTORA DE TARJETA INTELIGENTE	740870950131	5/12/2018	B	ACTIVO
3561	SEDE CENTRAL - OSITRAN	K	O	LECTORA DE TARJETA INTELIGENTE	740870950132	5/12/2018	B	ACTIVO
3562	SEDE CENTRAL - OSITRAN	K	O	LECTORA DE TARJETA INTELIGENTE	740870950133	5/12/2018	B	ACTIVO
3563	SEDE CENTRAL - OSITRAN	K	O	LECTORA DE TARJETA INTELIGENTE	740870950134	5/12/2018	B	ACTIVO
3564	SEDE CENTRAL - OSITRAN	K	O	LECTORA DE TARJETA INTELIGENTE	740870950135	5/12/2018	B	ACTIVO
3565	SEDE CENTRAL - OSITRAN	K	O	LECTORA DE TARJETA INTELIGENTE	740870950136	5/12/2018	B	ACTIVO
3566	SEDE CENTRAL - OSITRAN	K	O	LECTORA DE TARJETA INTELIGENTE	740870950137	5/12/2018	B	ACTIVO
3567	SEDE CENTRAL - OSITRAN	K	O	LECTORA DE TARJETA INTELIGENTE	740870950138	5/12/2018	B	ACTIVO
3568	SEDE CENTRAL - OSITRAN	K	O	LECTORA DE TARJETA INTELIGENTE	740870950139	5/12/2018	B	ACTIVO
3569	SEDE CENTRAL - OSITRAN	K	O	LECTORA DE TARJETA INTELIGENTE	740870950140	5/12/2018	B	ACTIVO
3570	SEDE CENTRAL - OSITRAN	K	O	LECTORA DE TARJETA INTELIGENTE	740870950141	5/12/2018	B	ACTIVO
3571	SEDE CENTRAL - OSITRAN	K	O	LECTORA DE TARJETA INTELIGENTE	740870950142	5/12/2018	B	ACTIVO
3572	SEDE CENTRAL - OSITRAN	K	O	LECTORA DE TARJETA INTELIGENTE	740870950143	5/12/2018	B	ACTIVO
3573	SEDE CENTRAL - OSITRAN	K	O	LECTORA DE TARJETA INTELIGENTE	740870950144	5/12/2018	B	ACTIVO
3574	SEDE CENTRAL - OSITRAN	K	O	LECTORA DE TARJETA INTELIGENTE	740870950145	5/12/2018	B	ACTIVO
3575	SEDE CENTRAL - OSITRAN	K	O	LECTORA DE TARJETA INTELIGENTE	740870950146	5/12/2018	B	ACTIVO
3576	SEDE CENTRAL - OSITRAN	K	O	LECTORA DE TARJETA INTELIGENTE	740870950147	5/12/2018	B	ACTIVO
3577	SEDE CENTRAL - OSITRAN	K	O	LECTORA DE TARJETA INTELIGENTE	740870950148	5/12/2018	B	ACTIVO
3578	SEDE CENTRAL - OSITRAN	K	O	LECTORA DE TARJETA INTELIGENTE	740870950149	5/12/2018	B	ACTIVO
3579	SEDE CENTRAL - OSITRAN	K	O	LECTORA DE TARJETA INTELIGENTE	740870950150	5/12/2018	B	ACTIVO
3580	SEDE CENTRAL - OSITRAN	K	O	LECTORA DE TARJETA INTELIGENTE	740870950151	24/01/2019	N	ACTIVO
3581	SEDE CENTRAL - OSITRAN	K	O	LECTORA DE TARJETA INTELIGENTE	740870950152	24/01/2019	N	ACTIVO
3582	SEDE CENTRAL - OSITRAN	K	O	LECTORA DE TARJETA INTELIGENTE	740870950153	24/01/2019	N	ACTIVO
3583	SEDE CENTRAL - OSITRAN	K	O	LECTORA DE TARJETA INTELIGENTE	740870950154	24/01/2019	N	ACTIVO
3584	SEDE CENTRAL - OSITRAN	K	O	LECTORA DE TARJETA INTELIGENTE	740870950155	24/01/2019	N	ACTIVO
3585	SEDE CENTRAL - OSITRAN	K	O	LECTORA DE TARJETA INTELIGENTE	740870950156	24/01/2019	N	ACTIVO
3586	SEDE CENTRAL - OSITRAN	K	O	LECTORA DE TARJETA INTELIGENTE	740870950157	24/01/2019	N	ACTIVO
3587	SEDE CENTRAL - OSITRAN	K	O	LECTORA DE TARJETA INTELIGENTE	740870950158	24/01/2019	N	ACTIVO
3588	SEDE CENTRAL - OSITRAN	K	O	LECTORA DE TARJETA INTELIGENTE	740870950159	24/01/2019	N	ACTIVO
3589	SEDE CENTRAL - OSITRAN	K	O	LECTORA DE TARJETA INTELIGENTE	740870950160	24/01/2019	N	ACTIVO
3590	SEDE CENTRAL - OSITRAN	K	O	LECTORA DE TARJETA INTELIGENTE	740870950161	24/01/2019	N	ACTIVO
3591	SEDE CENTRAL - OSITRAN	K	O	LECTORA DE TARJETA INTELIGENTE	740870950162	24/01/2019	N	ACTIVO
3592	SEDE CENTRAL - OSITRAN	K	O	LECTORA DE TARJETA INTELIGENTE	740870950163	24/01/2019	N	ACTIVO
3593	SEDE CENTRAL - OSITRAN	K	O	LECTORA DE TARJETA INTELIGENTE	740870950164	24/01/2019	N	ACTIVO
3594	SEDE CENTRAL - OSITRAN	K	O	LECTORA DE TARJETA INTELIGENTE	740870950165	24/01/2019	N	ACTIVO
3595	SEDE CENTRAL - OSITRAN	K	O	LECTORA DE TARJETA INTELIGENTE	740870950166	24/01/2019	N	ACTIVO
3596	SEDE CENTRAL - OSITRAN	K	O	LECTORA DE TARJETA INTELIGENTE	740870950167	24/01/2019	N	ACTIVO
3597	SEDE CENTRAL - OSITRAN	K	O	LECTORA DE TARJETA INTELIGENTE	740870950168	24/01/2019	N	ACTIVO
3598	SEDE CENTRAL - OSITRAN	K	O	LECTORA DE TARJETA INTELIGENTE	740870950169	24/01/2019	N	ACTIVO
3599	SEDE CENTRAL - OSITRAN	K	O	LECTORA DE TARJETA INTELIGENTE	740870950170	24/01/2019	N	ACTIVO
3600	SEDE CENTRAL - OSITRAN	K	O	LECTORA DE TARJETA INTELIGENTE	740870950171	24/01/2019	N	ACTIVO
3601	SEDE CENTRAL - OSITRAN	K	O	LECTORA DE TARJETA INTELIGENTE	740870950172	24/01/2019	N	ACTIVO
3602	SEDE CENTRAL - OSITRAN	K	O	LECTORA DE TARJETA INTELIGENTE	740870950173	24/01/2019	N	ACTIVO
3603	SEDE CENTRAL - OSITRAN	K	O	LECTORA DE TARJETA INTELIGENTE	740870950174	24/01/2019	N	ACTIVO
3604	SEDE CENTRAL - OSITRAN	K	O	LECTORA DE TARJETA INTELIGENTE	740870950175	24/01/2019	N	ACTIVO
3605	TERMINAL PORTUARIO YURIMAGUAS	K	O	LECTORA DE TARJETA INTELIGENTE	740870950176	24/01/2019	N	ACTIVO
3606	OFICINA DESCONCENTRADA DE OSITRA	K	O	LECTORA DE TARJETA INTELIGENTE	740870950177	24/01/2019	N	ACTIVO
3607	SEDE CENTRAL - OSITRAN	K	O	LECTORA DE TARJETA INTELIGENTE	740870950178	24/01/2019	N	ACTIVO
3608	SEDE CENTRAL - OSITRAN	K	O	LECTORA DE TARJETA INTELIGENTE	740870950179	24/01/2019	N	ACTIVO
3609	SEDE CENTRAL - OSITRAN	K	O	LECTORA DE TARJETA INTELIGENTE	740870950180	24/01/2019	N	ACTIVO
3610	SEDE CENTRAL - OSITRAN	K	O	LECTORA DE TARJETA INTELIGENTE	740870950181	24/01/2019	N	ACTIVO
3611	SEDE CENTRAL - OSITRAN	K	O	LECTORA DE TARJETA INTELIGENTE	740870950182	24/01/2019	N	ACTIVO
3612	SEDE CENTRAL - OSITRAN	K	O	LECTORA DE TARJETA INTELIGENTE	740870950183	24/01/2019	N	ACTIVO
3613	SEDE CENTRAL - OSITRAN	K	O	LECTORA DE TARJETA INTELIGENTE	740870950184	24/01/2019	N	ACTIVO
3614	SEDE CENTRAL - OSITRAN	K	O	LECTORA DE TARJETA INTELIGENTE	740870950185	24/01/2019	N	ACTIVO
3615	SEDE CENTRAL - OSITRAN	K	O	LECTORA DE TARJETA INTELIGENTE	740870950186	24/01/2019	N	ACTIVO

3616	SEDE CENTRAL - OSITRAN	K	O	LECTORA DE TARJETA INTELIGENTE	740870950187	24/01/2019	N	ACTIVO
3617	SEDE CENTRAL - OSITRAN	K	O	LECTORA DE TARJETA INTELIGENTE	740870950188	24/01/2019	N	ACTIVO
3618	SEDE CENTRAL - OSITRAN	K	O	LECTORA DE TARJETA INTELIGENTE	740870950189	24/01/2019	N	ACTIVO
3619	SEDE CENTRAL - OSITRAN	K	O	LECTORA DE TARJETA INTELIGENTE	740870950190	24/01/2019	N	ACTIVO
3620	SEDE CENTRAL - OSITRAN	K	O	LECTORA DE TARJETA INTELIGENTE	740870950191	24/01/2019	N	ACTIVO
3621	SEDE CENTRAL - OSITRAN	K	O	LECTORA DE TARJETA INTELIGENTE	740870950192	24/01/2019	N	ACTIVO
3622	SEDE CENTRAL - OSITRAN	K	O	LECTORA DE TARJETA INTELIGENTE	740870950193	24/01/2019	N	ACTIVO
3623	SEDE CENTRAL - OSITRAN	K	O	LECTORA DE TARJETA INTELIGENTE	740870950195	24/01/2019	N	ACTIVO
3624	SEDE CENTRAL - OSITRAN	K	O	LECTORA DE TARJETA INTELIGENTE	740870950196	24/01/2019	N	ACTIVO
3625	SEDE CENTRAL - OSITRAN	K	O	LECTORA DE TARJETA INTELIGENTE	740870950197	24/01/2019	N	ACTIVO
3626	OFICINA DESCONCENTRADA DE OSITRA	K	O	LECTORA DE TARJETA INTELIGENTE	740870950198	24/01/2019	N	ACTIVO
3627	OFICINA DESCONCENTRADA DE OSITRA	K	O	LECTORA DE TARJETA INTELIGENTE	740870950199	24/01/2019	N	ACTIVO
3628	SEDE CENTRAL - OSITRAN	K	O	LECTORA DE TARJETA INTELIGENTE	740870950200	24/01/2019	N	ACTIVO
3629	SEDE CENTRAL - OSITRAN	K	O	LECTORA DE TARJETA INTELIGENTE	740870950201	24/01/2019	N	ACTIVO
3630	SEDE CENTRAL - OSITRAN	K	O	LECTORA DE TARJETA INTELIGENTE	740870950202	24/01/2019	N	ACTIVO
3631	SEDE CENTRAL - OSITRAN	K	O	LECTORA DE TARJETA INTELIGENTE	740870950203	24/01/2019	N	ACTIVO
3632	SEDE CENTRAL - OSITRAN	K	O	LECTORA DE TARJETA INTELIGENTE	740870950204	24/01/2019	N	ACTIVO
3633	SEDE CENTRAL - OSITRAN	K	O	LECTORA DE TARJETA INTELIGENTE	740870950205	24/01/2019	N	ACTIVO
3634	SEDE CENTRAL - OSITRAN	K	O	LECTORA DE TARJETA INTELIGENTE	740870950206	24/01/2019	N	ACTIVO
3635	SEDE CENTRAL - OSITRAN	K	O	LECTORA DE TARJETA INTELIGENTE	740870950207	24/01/2019	N	ACTIVO
3636	TERMINAL PORTUARIO SALAVERRY	K	O	LECTORA DE TARJETA INTELIGENTE	740870950208	24/01/2019	N	ACTIVO
3637	SEDE CENTRAL - OSITRAN	K	O	LECTORA DE TARJETA INTELIGENTE	740870950209	24/01/2019	N	ACTIVO
3638	SEDE CENTRAL - OSITRAN	K	O	LECTORA DE TARJETA INTELIGENTE	740870950210	24/01/2019	N	ACTIVO
3639	SEDE CENTRAL - OSITRAN	K	O	LECTORA DE TARJETA INTELIGENTE	740870950211	24/01/2019	N	ACTIVO
3640	SEDE CENTRAL - OSITRAN	K	O	LECTORA DE TARJETA INTELIGENTE	740870950212	24/01/2019	N	ACTIVO
3641	SEDE CENTRAL - OSITRAN	K	O	LECTORA DE TARJETA INTELIGENTE	740870950213	24/01/2019	N	ACTIVO
3642	SEDE CENTRAL - OSITRAN	K	O	LECTORA DE TARJETA INTELIGENTE	740870950214	24/01/2019	N	ACTIVO
3643	SEDE CENTRAL - OSITRAN	K	O	LECTORA DE TARJETA INTELIGENTE	740870950215	24/01/2019	N	ACTIVO
3644	SEDE CENTRAL - OSITRAN	K	O	LECTORA DE TARJETA INTELIGENTE	740870950216	24/01/2019	N	ACTIVO
3645	SEDE CENTRAL - OSITRAN	K	O	LECTORA DE TARJETA INTELIGENTE	740870950217	24/01/2019	N	ACTIVO
3646	SEDE CENTRAL - OSITRAN	K	O	LECTORA DE TARJETA INTELIGENTE	740870950218	24/01/2019	N	ACTIVO
3647	SEDE CENTRAL - OSITRAN	K	O	LECTORA DE TARJETA INTELIGENTE	740870950219	24/01/2019	N	ACTIVO
3648	SEDE CENTRAL - OSITRAN	K	O	LECTORA DE TARJETA INTELIGENTE	740870950220	24/01/2019	N	ACTIVO
3649	SEDE CENTRAL - OSITRAN	K	O	LECTORA DE TARJETA INTELIGENTE	740870950221	13/10/2020	N	ACTIVO
3650	OFICINA DESCONCENTRADA DE OSITRA	I	P	MEDIDOR (OTROS)	602255370002	17/12/2021	N	ACTIVO
3651	SEDE CENTRAL - OSITRAN	N	P	MEGAFONO	952253400005	30/12/2019	N	ACTIVO
3652	SEDE CENTRAL - OSITRAN	N	P	MEGAFONO	952253400006	30/12/2019	N	ACTIVO
3653	SEDE CENTRAL - OSITRAN	N	P	MEGAFONO	952253400007	30/12/2019	N	ACTIVO
3654	SEDE CENTRAL - OSITRAN	N	P	MEGAFONO	952253400008	30/12/2019	N	ACTIVO
3655	SEDE CENTRAL - OSITRAN	N	P	MEGAFONO	952253400009	30/12/2019	B	ACTIVO
3656	SEDE CENTRAL - OSITRAN	N	P	MICROFONO (OTROS)	952254910001	24/07/2014	B	ACTIVO
3657	SEDE CENTRAL - OSITRAN	N	P	MICROFONO (OTROS)	952254910003	4/02/2020	N	ACTIVO
3658	SEDE CENTRAL - OSITRAN	N	P	MICROFONO (OTROS)	952254910004	4/02/2020	N	ACTIVO
3659	SEDE CENTRAL - OSITRAN	K	O	MONITOR LED	740880370320	9/03/2018	B	ACTIVO
3660	SEDE CENTRAL - OSITRAN	K	O	MONITOR LED	740880370321	22/05/2018	B	ACTIVO
3661	SEDE CENTRAL - OSITRAN	K	O	MONITOR LED	740880370322	5/07/2018	B	ACTIVO
3662	SEDE CENTRAL - OSITRAN	K	O	MONITOR LED	740880370323	14/12/2018	B	ACTIVO
3663	SEDE CENTRAL - OSITRAN	K	O	MONITOR LED	740880370324	18/02/2019	B	ACTIVO
3664	SEDE CENTRAL - OSITRAN	K	O	MONITOR LED	740880370325	20/05/2019	N	ACTIVO
3665	SEDE CENTRAL - OSITRAN	K	O	MONITOR LED	740880370347	12/08/2019	N	ACTIVO
3666	SEDE CENTRAL - OSITRAN	K	O	MONITOR LED	740880370555	5/03/2020	N	ACTIVO
3667	SEDE CENTRAL - OSITRAN	K	O	MONITOR LED	740880370556	5/03/2020	N	ACTIVO
3668	SEDE CENTRAL - OSITRAN	K	O	MONITOR LED	740880370557	14/10/2021	N	ACTIVO
3669	SEDE CENTRAL - OSITRAN	K	O	MONITOR LED	740880370558	14/10/2021	N	ACTIVO
3670	SEDE CENTRAL - OSITRAN	K	O	MONITOR LED	740880370559	14/10/2021	N	ACTIVO
3671	SEDE CENTRAL - OSITRAN	K	O	MONITOR LED	740880370560	5/11/2021	N	ACTIVO
3672	SEDE CENTRAL - OSITRAN	K	O	MONITOR PLANO	740881870245	29/12/2014	R	ACTIVO
3673	SEDE CENTRAL - OSITRAN	K	O	MOUSE INALAMBRICO	740882240006	22/02/2012	R	ACTIVO
3674	SEDE CENTRAL - OSITRAN	K	O	MOUSE INALAMBRICO	740882240017	5/03/2015	R	ACTIVO
3675	SEDE CENTRAL - OSITRAN	K	O	MOUSE INALAMBRICO	740882240018	7/04/2016	B	ACTIVO
3676	SEDE CENTRAL - OSITRAN	K	O	MOUSE INALAMBRICO	740882240019	26/04/2017	B	ACTIVO
3677	SEDE CENTRAL - OSITRAN	K	O	MOUSE INALAMBRICO	740882240020	21/02/2018	B	ACTIVO
3678	SEDE CENTRAL - OSITRAN	K	O	MOUSE INALAMBRICO	740882240021	9/10/2019	N	ACTIVO
3679	SEDE CENTRAL - OSITRAN	K	O	MOUSE INALAMBRICO	740882240022	9/10/2019	N	ACTIVO
3680	SEDE CENTRAL - OSITRAN	K	O	MOUSE INALAMBRICO	740882240023	9/10/2019	N	ACTIVO
3681	SEDE CENTRAL - OSITRAN	K	O	MOUSE INALAMBRICO	740882240024	9/10/2019	N	ACTIVO
3682	SEDE CENTRAL - OSITRAN	K	O	MOUSE INALAMBRICO	740882240026	27/12/2019	N	ACTIVO
3683	SEDE CENTRAL - OSITRAN	K	O	MOUSE INALAMBRICO	740882240027	27/12/2019	N	ACTIVO
3684	SEDE CENTRAL - OSITRAN	K	O	MOUSE INALAMBRICO	740882240028	27/12/2019	N	ACTIVO
3685	SEDE CENTRAL - OSITRAN	K	O	MOUSE INALAMBRICO	740882240030	27/12/2019	N	ACTIVO
3686	SEDE CENTRAL - OSITRAN	K	O	MOUSE INALAMBRICO	740882240033	8/09/2020	N	ACTIVO
3687	SEDE CENTRAL - OSITRAN	K	O	MOUSE INALAMBRICO	740882240034	14/10/2021	N	ACTIVO
3688	SEDE CENTRAL - OSITRAN	K	O	MOUSE INALAMBRICO	740882240035	14/10/2021	N	ACTIVO
3689	SEDE CENTRAL - OSITRAN	N	P	MULTIGRABADOR DE CD/DVD EXTERNO	952258450001	30/09/2011	R	ACTIVO
3690	SEDE CENTRAL - OSITRAN	I	P	ODOMETRO	602265130001	31/10/2011	R	ACTIVO
3691	SEDE CENTRAL - OSITRAN	I	P	ODOMETRO	602265130002	30/12/2019	N	ACTIVO
3692	SEDE CENTRAL - OSITRAN	I	P	ODOMETRO	602265130003	30/12/2019	N	ACTIVO
3693	SEDE CENTRAL - OSITRAN	I	P	ODOMETRO	602265130004	30/12/2019	N	ACTIVO
3694	SEDE CENTRAL - OSITRAN	I	P	ODOMETRO	602265130005	30/12/2019	N	ACTIVO
3695	SEDE CENTRAL - OSITRAN	I	P	ODOMETRO	602265130006	30/12/2019	N	ACTIVO
3696	SEDE CENTRAL - OSITRAN	I	P	ODOMETRO	602265130007	30/12/2019	N	ACTIVO
3697	SEDE CENTRAL - OSITRAN	I	P	ODOMETRO	602265130008	30/12/2019	N	ACTIVO
3698	SEDE CENTRAL - OSITRAN	I	P	ODOMETRO	602265130009	30/12/2019	N	ACTIVO
3699	SEDE CENTRAL - OSITRAN	I	P	ODOMETRO	602265130010	30/12/2019	N	ACTIVO
3700	SEDE CENTRAL - OSITRAN	I	P	ODOMETRO	602265130011	30/12/2019	N	ACTIVO
3701	SEDE CENTRAL - OSITRAN	I	P	ODOMETRO	602265130012	30/12/2019	N	ACTIVO
3702	SEDE CENTRAL - OSITRAN	I	P	ODOMETRO	602265130013	30/12/2019	N	ACTIVO
3703	SEDE CENTRAL - OSITRAN	I	P	ODOMETRO	602265130014	30/12/2019	N	ACTIVO
3704	SEDE CENTRAL - OSITRAN	I	P	ODOMETRO	602265130015	30/12/2019	N	ACTIVO
3705	SEDE CENTRAL - OSITRAN	I	P	ODOMETRO	602265130016	30/12/2019	N	ACTIVO
3706	SEDE CENTRAL - OSITRAN	I	P	ODOMETRO	602265130017	30/12/2019	N	ACTIVO
3707	SEDE CENTRAL - OSITRAN	I	P	ODOMETRO	602265130018	30/12/2019	N	ACTIVO
3708	SEDE CENTRAL - OSITRAN	I	P	ODOMETRO	602265130019	30/12/2019	N	ACTIVO
3709	SEDE CENTRAL - OSITRAN	I	P	ODOMETRO	602265130020	30/12/2019	N	ACTIVO
3710	SEDE CENTRAL - OSITRAN	I	P	ODOMETRO	602265130021	30/12/2019	N	ACTIVO
3711	SEDE CENTRAL - OSITRAN	I	P	ODOMETRO	602265130022	30/12/2019	N	ACTIVO
3712	SEDE CENTRAL - OSITRAN	I	P	ODOMETRO	602265130023	30/12/2019	N	ACTIVO
3713	SEDE CENTRAL - OSITRAN	I	P	ODOMETRO	602265130024	30/12/2019	N	ACTIVO

3714	SEDE CENTRAL - OSITRAN	I	P	ODOMETRO	602265130025	30/12/2019	N	ACTIVO
3715	SEDE CENTRAL - OSITRAN	I	P	ODOMETRO	602265130026	30/12/2019	N	ACTIVO
3716	SEDE CENTRAL - OSITRAN	I	P	ODOMETRO	602265130027	30/12/2019	N	ACTIVO
3717	SEDE CENTRAL - OSITRAN	I	P	ODOMETRO	602265130028	30/12/2019	N	ACTIVO
3718	SEDE CENTRAL - OSITRAN	I	P	ODOMETRO	602265130029	30/12/2019	N	ACTIVO
3719	SEDE CENTRAL - OSITRAN	I	P	ODOMETRO	602265130030	30/12/2019	N	ACTIVO
3720	SEDE CENTRAL - OSITRAN	I	P	ODOMETRO	602265130031	30/12/2019	N	ACTIVO
3721	SEDE CENTRAL - OSITRAN	I	P	ODOMETRO	602265130032	30/12/2019	N	ACTIVO
3722	SEDE CENTRAL - OSITRAN	I	P	ODOMETRO	602265130033	30/12/2019	N	ACTIVO
3723	SEDE CENTRAL - OSITRAN	I	P	ODOMETRO	602265130034	30/12/2019	N	ACTIVO
3724	SEDE CENTRAL - OSITRAN	I	P	ODOMETRO	602265130035	30/12/2019	N	ACTIVO
3725	SEDE CENTRAL - OSITRAN	I	P	ODOMETRO	602265130036	30/12/2019	N	ACTIVO
3726	SEDE CENTRAL - OSITRAN	I	P	ODOMETRO	602265130037	11/03/2020	N	ACTIVO
3727	SEDE CENTRAL - OSITRAN	H	P	OXIMETRO	532288080001	26/07/2020	N	ACTIVO
3728	SEDE CENTRAL - OSITRAN	N	P	PUNTO DE ACCESO INALAMBRICO - ACCESS POINT WIRELESS	952267420015	22/06/2012	R	ACTIVO
3729	SEDE CENTRAL - OSITRAN	N	P	PUNTO DE ACCESO INALAMBRICO - ACCESS POINT WIRELESS	952267420037	17/07/2018	B	ACTIVO
3730	SEDE CENTRAL - OSITRAN	K	P	RELOJ DE PARED	742291470001	31/08/2011	R	ACTIVO
3731	SEDE CENTRAL - OSITRAN	K	P	RELOJ DE PARED	742291470002	30/09/2011	R	ACTIVO
3732	CENTRO DE ORIENTACION LINEA 1	N	P	RUTEADOR DE RED - ROUTER	952275360013	4/12/2019	N	ACTIVO
3733	SEDE CENTRAL - OSITRAN	E	P	SANDWICHERA	322290650001	27/12/2019	N	ACTIVO
3734	SEDE CENTRAL - OSITRAN	J	P	SOPLADORA DE AIRE	672295040001	11/01/2012	R	ACTIVO
3735	SEDE CENTRAL - OSITRAN	K	P	SURTIDOR DE AGUA ELECTRICO - DISPENSADOR ELECTRICO	742299890014	13/04/2016	R	ACTIVO
3736	SEDE CENTRAL - OSITRAN	K	P	SURTIDOR DE AGUA ELECTRICO - DISPENSADOR ELECTRICO	742299890015	13/04/2016	B	ACTIVO
3737	OFICINA DESCONCENTRADA DE OSITRA	K	P	SURTIDOR DE AGUA ELECTRICO - DISPENSADOR ELECTRICO	742299890016	13/04/2016	R	ACTIVO
3738	SEDE CENTRAL - OSITRAN	K	P	SURTIDOR DE AGUA ELECTRICO - DISPENSADOR ELECTRICO	742299890017	12/02/2018	B	ACTIVO
3739	SEDE CENTRAL - OSITRAN	K	P	SURTIDOR DE AGUA ELECTRICO - DISPENSADOR ELECTRICO	742299890018	12/02/2018	B	ACTIVO
3740	SEDE CENTRAL - OSITRAN	K	P	SURTIDOR DE AGUA ELECTRICO - DISPENSADOR ELECTRICO	742299890019	12/02/2018	B	ACTIVO
3741	SEDE CENTRAL - OSITRAN	K	P	SURTIDOR DE AGUA ELECTRICO - DISPENSADOR ELECTRICO	742299890020	12/02/2018	B	ACTIVO
3742	SEDE CENTRAL - OSITRAN	K	P	SURTIDOR DE AGUA ELECTRICO - DISPENSADOR ELECTRICO	742299890022	12/02/2018	B	ACTIVO
3743	SEDE CENTRAL - OSITRAN	K	P	SURTIDOR DE AGUA ELECTRICO - DISPENSADOR ELECTRICO	742299890023	12/02/2018	B	ACTIVO
3744	SEDE CENTRAL - OSITRAN	K	P	SURTIDOR DE AGUA ELECTRICO - DISPENSADOR ELECTRICO	742299890024	12/02/2018	B	ACTIVO
3745	OFICINA DESCONCENTRADA DE OSITRA	K	P	SURTIDOR DE AGUA ELECTRICO - DISPENSADOR ELECTRICO	742299890025	12/02/2018	B	ACTIVO
3746	OFICINA DESCONCENTRADA DE OSITRA	K	P	SURTIDOR DE AGUA ELECTRICO - DISPENSADOR ELECTRICO	742299890026	12/02/2018	B	ACTIVO
3747	SEDE CENTRAL - OSITRAN	K	P	SURTIDOR DE AGUA ELECTRICO - DISPENSADOR ELECTRICO	742299890027	12/02/2018	B	ACTIVO
3748	SEDE CENTRAL - OSITRAN	K	P	SURTIDOR DE AGUA ELECTRICO - DISPENSADOR ELECTRICO	742299890028	12/02/2018	R	ACTIVO
3749	SEDE CENTRAL - OSITRAN	K	P	SURTIDOR DE AGUA ELECTRICO - DISPENSADOR ELECTRICO	742299890029	12/02/2018	B	ACTIVO
3750	SEDE CENTRAL - OSITRAN	K	P	SURTIDOR DE AGUA ELECTRICO - DISPENSADOR ELECTRICO	742299890030	12/02/2018	B	ACTIVO
3751	OFICINA OSITRAN - APM	K	P	SURTIDOR DE AGUA ELECTRICO - DISPENSADOR ELECTRICO	742299890031	12/02/2018	R	ACTIVO
3752	SEDE CENTRAL - OSITRAN	N	P	SWITCH PARA RED	952281170032	3/02/2012	R	ACTIVO
3753	SEDE CENTRAL - OSITRAN	N	P	SWITCH PARA RED	952281170035	3/02/2012	R	ACTIVO
3754	SEDE CENTRAL - OSITRAN	N	P	SWITCH PARA RED	952281170043	15/08/2012	B	ACTIVO
3755	SEDE CENTRAL - OSITRAN	N	P	SWITCH PARA RED	952281170044	27/12/2012	R	ACTIVO
3756	SEDE CENTRAL - OSITRAN	N	P	SWITCH PARA RED	952281170045	27/12/2012	R	ACTIVO
3757	SEDE CENTRAL - OSITRAN	N	P	SWITCH PARA RED	952281170046	27/12/2012	R	ACTIVO
3758	SEDE CENTRAL - OSITRAN	N	P	SWITCH PARA RED	952281170047	27/12/2012	B	ACTIVO
3759	SEDE CENTRAL - OSITRAN	N	P	SWITCH PARA RED	952281170050	22/10/2013	B	ACTIVO
3760	SEDE CENTRAL - OSITRAN	N	P	SWITCH PARA RED	952281170051	22/10/2013	B	ACTIVO
3761	SEDE CENTRAL - OSITRAN	N	P	SWITCH PARA RED	952281170052	22/10/2013	B	ACTIVO
3762	SEDE CENTRAL - OSITRAN	N	P	SWITCH PARA RED	952281170054	22/10/2013	B	ACTIVO
3763	SEDE CENTRAL - OSITRAN	N	P	SWITCH PARA RED	952281170079	29/12/2014	B	ACTIVO
3764	SEDE CENTRAL - OSITRAN	N	P	SWITCH PARA RED	952281170080	29/12/2014	B	ACTIVO
3765	SEDE CENTRAL - OSITRAN	N	P	SWITCH PARA RED	952281170104	22/05/2018	B	ACTIVO
3766	SEDE CENTRAL - OSITRAN	N	P	SWITCH PARA RED	952281170105	22/05/2018	B	ACTIVO
3767	SEDE CENTRAL - OSITRAN	N	P	SWITCH PARA RED	952281170108	27/12/2019	N	ACTIVO
3768	SEDE CENTRAL - OSITRAN	N	P	SWITCH PARA RED	952281170109	27/12/2019	N	ACTIVO
3769	SEDE CENTRAL - OSITRAN	N	P	SWITCH PARA RED	952281170110	27/12/2019	N	ACTIVO
3770	SEDE CENTRAL - OSITRAN	N	P	SWITCH PARA RED	952281170111	27/12/2019	N	ACTIVO
3771	SEDE CENTRAL - OSITRAN	N	P	SWITCH PARA RED	952281170112	27/12/2019	N	ACTIVO
3772	SEDE CENTRAL - OSITRAN	K	O	TECLADO - KEYBOARD	740895000247	31/08/2011	R	ACTIVO
3773	SEDE CENTRAL - OSITRAN	K	O	TECLADO - KEYBOARD	740895000275	2/05/2012	R	ACTIVO
3774	SEDE CENTRAL - OSITRAN	K	O	TECLADO - KEYBOARD	740895000359	6/06/2013	B	ACTIVO
3775	SEDE CENTRAL - OSITRAN	K	O	TECLADO - KEYBOARD	740895000436	29/12/2014	R	ACTIVO
3776	SEDE CENTRAL - OSITRAN	K	O	TECLADO - KEYBOARD	740895000530	16/05/2016	B	ACTIVO
3777	SEDE CENTRAL - OSITRAN	K	O	TECLADO - KEYBOARD	740895000531	16/05/2016	B	ACTIVO
3778	SEDE CENTRAL - OSITRAN	K	O	TECLADO - KEYBOARD	740895000532	20/09/2016	B	ACTIVO
3779	SEDE CENTRAL - OSITRAN	K	O	TECLADO - KEYBOARD	740895000533	19/12/2016	B	ACTIVO
3780	SEDE CENTRAL - OSITRAN	K	O	TECLADO - KEYBOARD	740895000634	9/03/2018	B	ACTIVO
3781	SEDE CENTRAL - OSITRAN	K	O	TECLADO - KEYBOARD	740895000636	30/10/2018	B	ACTIVO
3782	SEDE CENTRAL - OSITRAN	K	O	TECLADO - KEYBOARD	740895000637	30/10/2018	M	ACTIVO
3783	SEDE CENTRAL - OSITRAN	K	O	TECLADO - KEYBOARD	740895000638	30/10/2018	B	ACTIVO
3784	SEDE CENTRAL - OSITRAN	K	O	TECLADO - KEYBOARD	740895000673	12/08/2019	N	ACTIVO
3785	SEDE CENTRAL - OSITRAN	K	O	TECLADO - KEYBOARD	740895000674	2/10/2019	N	ACTIVO
3786	SEDE CENTRAL - OSITRAN	K	O	TECLADO - KEYBOARD	740895000675	9/10/2019	N	ACTIVO
3787	SEDE CENTRAL - OSITRAN	K	O	TECLADO - KEYBOARD	740895000676	9/10/2019	N	ACTIVO
3788	SEDE CENTRAL - OSITRAN	K	O	TECLADO - KEYBOARD	740895000677	9/10/2019	N	ACTIVO
3789	SEDE CENTRAL - OSITRAN	K	O	TECLADO - KEYBOARD	740895000678	9/10/2019	N	ACTIVO
3790	SEDE CENTRAL - OSITRAN	K	O	TECLADO - KEYBOARD	740895000679	9/10/2019	N	ACTIVO
3791	SEDE CENTRAL - OSITRAN	K	O	TECLADO - KEYBOARD	740895000844	5/03/2020	N	ACTIVO
3792	SEDE CENTRAL - OSITRAN	K	O	TECLADO - KEYBOARD	740895000845	8/09/2020	N	ACTIVO
3793	SEDE CENTRAL - OSITRAN	K	O	TECLADO - KEYBOARD	740895000846	8/09/2020	N	ACTIVO
3794	SEDE CENTRAL - OSITRAN	K	O	TECLADO - KEYBOARD	740895000847	8/09/2020	N	ACTIVO
3795	SEDE CENTRAL - OSITRAN	K	O	TECLADO - KEYBOARD	740895000848	8/09/2020	N	ACTIVO
3796	SEDE CENTRAL - OSITRAN	K	O	TECLADO INALAMBRICO	740895560001	21/02/2018	B	ACTIVO
3797	SEDE CENTRAL - OSITRAN	K	O	TECLADO INALAMBRICO	740895560005	8/09/2020	N	ACTIVO
3798	SEDE CENTRAL - OSITRAN	N	P	TELEFONO	952282870372	29/12/2014	R	ACTIVO
3799	SEDE CENTRAL - OSITRAN	N	P	TELEFONO	952282870423	15/07/2016	B	ACTIVO
3800	SEDE CENTRAL - OSITRAN	N	P	TELEFONO	952282870424	15/07/2016	B	ACTIVO
3801	SEDE CENTRAL - OSITRAN	N	P	TELEFONO	952282870427	20/09/2018	B	ACTIVO
3802	SEDE CENTRAL - OSITRAN	N	P	TELEFONO	952282870428	20/09/2018	B	ACTIVO
3803	SEDE CENTRAL - OSITRAN	N	P	TELEVISOR LED	952285860021	30/11/2017	B	ACTIVO
3804	SEDE CENTRAL - OSITRAN	N	P	TELEVISOR LED	952285860035	8/06/2021	N	ACTIVO
3805	SEDE CENTRAL - OSITRAN	I	P	TENSIOMETRO	602287620001	29/04/2010	R	ACTIVO
3806	SEDE CENTRAL - OSITRAN	I	P	TENSIOMETRO	602287620002	29/04/2010	R	ACTIVO
3807	SEDE CENTRAL - OSITRAN	I	P	TENSIOMETRO	602287620003	29/04/2010	R	ACTIVO
3808	SEDE CENTRAL - OSITRAN	I	P	TENSIOMETRO	602287620004	16/11/2010	B	ACTIVO
3809	SEDE CENTRAL - OSITRAN	I	P	TENSIOMETRO	602287620005	3/12/2020	N	ACTIVO
3810	SEDE CENTRAL - OSITRAN	E	P	TERMO HERVIDOR ELECTRICO	322292280011	21/05/2015	B	ACTIVO
3811	SEDE CENTRAL - OSITRAN	E	P	TERMO HERVIDOR ELECTRICO	322292280013	2/10/2017	R	ACTIVO

3812	SEDE CENTRAL - OSITRAN	E	P	TERMO HERVIDOR ELECTRICO	322292280014	16/10/2017	B	ACTIVO
3813	SEDE CENTRAL - OSITRAN	E	P	TERMO HERVIDOR ELECTRICO	322292280015	16/10/2017	B	ACTIVO
3814	SEDE CENTRAL - OSITRAN	E	P	TERMO HERVIDOR ELECTRICO	322292280017	14/11/2018	B	ACTIVO
3815	SEDE CENTRAL - OSITRAN	I	P	TERMOMETRO INFRARROJO	602292810002	28/04/2020	N	ACTIVO
3816	CENTRO DE ORIENTACION LINEA 1	I	P	TERMOMETRO INFRARROJO	602292810003	28/04/2020	N	ACTIVO
3817	SEDE CENTRAL - OSITRAN	I	P	TERMOMETRO INFRARROJO	602292810004	28/04/2020	N	ACTIVO
3818	SEDE CENTRAL - OSITRAN	I	P	TERMOMETRO INFRARROJO	602292810005	30/11/2020	N	ACTIVO
3819	OFICINA DESCONCENTRADA DE OSITRA	I	P	TERMOMETRO INFRARROJO	602292810006	30/11/2020	N	ACTIVO
3820	OFICINA DESCONCENTRADA DE OSITRA	I	P	TERMOMETRO INFRARROJO	602292810007	30/11/2020	N	ACTIVO
3821	SEDE CENTRAL - OSITRAN	I	P	TERMOMETRO INFRARROJO	602292810008	17/03/2021	N	ACTIVO
3822	OFICINA OSITRAN - APM	I	P	TERMOMETRO INFRARROJO	602292810009	17/03/2021	N	ACTIVO
3823	SEDE CENTRAL - OSITRAN	I	P	TERMOMETRO INFRARROJO	602292810010	17/03/2021	N	ACTIVO
3824	SEDE CENTRAL - OSITRAN	B	P	VENTILADOR ELECTRICO PARA MESA O DE PIE	112279700011	21/02/2013	R	ACTIVO
3825	SEDE CENTRAL - OSITRAN	B	P	VENTILADOR ELECTRICO PARA MESA O DE PIE	112279700012	21/01/2013	R	ACTIVO
3826	SEDE CENTRAL - OSITRAN	B	P	VENTILADOR ELECTRICO PARA MESA O DE PIE	112279700015	21/02/2013	R	ACTIVO
3827	SEDE CENTRAL - OSITRAN	B	P	VENTILADOR ELECTRICO PARA MESA O DE PIE	112279700016	21/02/2013	R	ACTIVO
3828	SEDE CENTRAL - OSITRAN	B	P	VENTILADOR ELECTRICO PARA MESA O DE PIE	112279700021	4/04/2015	B	ACTIVO
3829	SEDE CENTRAL - OSITRAN	B	P	VENTILADOR ELECTRICO PARA MESA O DE PIE	112279700024	26/02/2016	B	ACTIVO
3830	SEDE CENTRAL - OSITRAN	B	P	VENTILADOR ELECTRICO PARA MESA O DE PIE	112279700025	26/02/2016	B	ACTIVO
3831	SEDE CENTRAL - OSITRAN	B	P	VENTILADOR ELECTRICO PARA MESA O DE PIE	112279700026	26/02/2016	B	ACTIVO
3832	SEDE CENTRAL - OSITRAN	B	P	VENTILADOR ELECTRICO PARA MESA O DE PIE	112279700027	26/02/2016	B	ACTIVO
3833	SEDE CENTRAL - OSITRAN	B	P	VENTILADOR ELECTRICO PARA PARED	112283660003	10/03/2017	B	ACTIVO
3834	SEDE CENTRAL - OSITRAN	B	P	VENTILADOR ELECTRICO TIPO COLUMNA O TORRE	112291580006	30/03/2016	B	ACTIVO
3835	SEDE CENTRAL - OSITRAN	K	T	ARCHIVADOR DE MELAMINA	746403550014	27/12/1999	R	ACTIVO
3836	SEDE CENTRAL - OSITRAN	K	T	ARCHIVADOR DE MELAMINA	746403550020	21/06/2007	R	ACTIVO
3837	SEDE CENTRAL - OSITRAN	K	T	ARMARIO COLGANTE DE MELAMINA	746405750002	31/10/2011	R	ACTIVO
3838	SEDE CENTRAL - OSITRAN	K	T	ARMARIO COLGANTE DE MELAMINA	746405750137	9/12/2015	B	ACTIVO
3839	SEDE CENTRAL - OSITRAN	K	T	ARMARIO COLGANTE DE MELAMINA	746405750138	9/12/2015	B	ACTIVO
3840	SEDE CENTRAL - OSITRAN	K	T	ARMARIO COLGANTE DE MELAMINA	746405750139	9/12/2015	B	ACTIVO
3841	SEDE CENTRAL - OSITRAN	K	T	ARMARIO COLGANTE DE MELAMINA	746405750140	9/12/2015	B	ACTIVO
3842	SEDE CENTRAL - OSITRAN	K	T	ARMARIO COLGANTE DE MELAMINA	746405750141	9/12/2015	B	ACTIVO
3843	SEDE CENTRAL - OSITRAN	K	T	ARMARIO COLGANTE DE MELAMINA	746405750142	9/12/2015	B	ACTIVO
3844	SEDE CENTRAL - OSITRAN	K	T	ARMARIO COLGANTE DE MELAMINA	746405750143	9/12/2015	B	ACTIVO
3845	SEDE CENTRAL - OSITRAN	K	T	ARMARIO COLGANTE DE MELAMINA	746405750144	9/12/2015	B	ACTIVO
3846	SEDE CENTRAL - OSITRAN	K	T	ARMARIO COLGANTE DE MELAMINA	746405750145	9/12/2015	B	ACTIVO
3847	SEDE CENTRAL - OSITRAN	K	T	ARMARIO COLGANTE DE MELAMINA	746405750146	9/12/2015	B	ACTIVO
3848	SEDE CENTRAL - OSITRAN	K	T	ARMARIO COLGANTE DE MELAMINA	746405750147	9/12/2015	B	ACTIVO
3849	SEDE CENTRAL - OSITRAN	K	T	ARMARIO COLGANTE DE MELAMINA	746405750148	9/12/2015	B	ACTIVO
3850	SEDE CENTRAL - OSITRAN	K	T	ARMARIO COLGANTE DE MELAMINA	746405750149	9/12/2015	B	ACTIVO
3851	SEDE CENTRAL - OSITRAN	K	T	ARMARIO COLGANTE DE MELAMINA	746405750150	9/12/2015	B	ACTIVO
3852	SEDE CENTRAL - OSITRAN	K	T	ARMARIO COLGANTE DE MELAMINA	746405750151	9/12/2015	B	ACTIVO
3853	SEDE CENTRAL - OSITRAN	K	T	ARMARIO COLGANTE DE MELAMINA	746405750152	9/12/2015	B	ACTIVO
3854	SEDE CENTRAL - OSITRAN	K	T	ARMARIO COLGANTE DE MELAMINA	746405750153	9/12/2015	B	ACTIVO
3855	SEDE CENTRAL - OSITRAN	K	T	ARMARIO COLGANTE DE MELAMINA	746405750154	9/12/2015	B	ACTIVO
3856	SEDE CENTRAL - OSITRAN	K	T	ARMARIO COLGANTE DE MELAMINA	746405750155	9/12/2015	B	ACTIVO
3857	SEDE CENTRAL - OSITRAN	K	T	ARMARIO COLGANTE DE MELAMINA	746405750156	9/12/2015	B	ACTIVO
3858	SEDE CENTRAL - OSITRAN	K	T	ARMARIO COLGANTE DE MELAMINA	746405750157	9/12/2015	B	ACTIVO
3859	SEDE CENTRAL - OSITRAN	K	T	ARMARIO COLGANTE DE MELAMINA	746405750158	9/12/2015	B	ACTIVO
3860	SEDE CENTRAL - OSITRAN	K	T	ARMARIO COLGANTE DE MELAMINA	746405750159	9/12/2015	B	ACTIVO
3861	SEDE CENTRAL - OSITRAN	K	T	ARMARIO COLGANTE DE MELAMINA	746405750160	9/12/2015	B	ACTIVO
3862	SEDE CENTRAL - OSITRAN	K	T	ARMARIO COLGANTE DE MELAMINA	746405750161	9/12/2015	B	ACTIVO
3863	SEDE CENTRAL - OSITRAN	K	T	ARMARIO COLGANTE DE MELAMINA	746405750162	9/12/2015	B	ACTIVO
3864	SEDE CENTRAL - OSITRAN	K	T	ARMARIO COLGANTE DE MELAMINA	746405750163	9/12/2015	B	ACTIVO
3865	SEDE CENTRAL - OSITRAN	K	T	ARMARIO COLGANTE DE MELAMINA	746405750164	9/12/2015	B	ACTIVO
3866	SEDE CENTRAL - OSITRAN	K	T	ARMARIO COLGANTE DE MELAMINA	746405750165	9/12/2015	B	ACTIVO
3867	SEDE CENTRAL - OSITRAN	K	T	ARMARIO COLGANTE DE MELAMINA	746405750166	9/12/2015	B	ACTIVO
3868	SEDE CENTRAL - OSITRAN	K	T	ARMARIO COLGANTE DE MELAMINA	746405750167	9/12/2015	B	ACTIVO
3869	SEDE CENTRAL - OSITRAN	K	T	ARMARIO COLGANTE DE MELAMINA	746405750168	9/12/2015	B	ACTIVO
3870	SEDE CENTRAL - OSITRAN	K	T	ARMARIO COLGANTE DE MELAMINA	746405750169	9/12/2015	B	ACTIVO
3871	SEDE CENTRAL - OSITRAN	K	T	ARMARIO COLGANTE DE MELAMINA	746405750170	9/12/2015	B	ACTIVO
3872	SEDE CENTRAL - OSITRAN	K	T	ARMARIO COLGANTE DE MELAMINA	746405750171	9/12/2015	B	ACTIVO
3873	SEDE CENTRAL - OSITRAN	K	T	ARMARIO COLGANTE DE MELAMINA	746405750172	9/12/2015	B	ACTIVO
3874	SEDE CENTRAL - OSITRAN	K	T	ARMARIO COLGANTE DE MELAMINA	746405750173	9/12/2015	B	ACTIVO
3875	SEDE CENTRAL - OSITRAN	K	T	ARMARIO COLGANTE DE MELAMINA	746405750174	9/12/2015	B	ACTIVO
3876	SEDE CENTRAL - OSITRAN	K	T	ARMARIO COLGANTE DE MELAMINA	746405750175	9/12/2015	B	ACTIVO
3877	SEDE CENTRAL - OSITRAN	K	T	ARMARIO COLGANTE DE MELAMINA	746405750176	9/12/2015	B	ACTIVO
3878	SEDE CENTRAL - OSITRAN	K	T	ARMARIO COLGANTE DE MELAMINA	746405750177	9/12/2015	B	ACTIVO
3879	SEDE CENTRAL - OSITRAN	K	T	ARMARIO COLGANTE DE MELAMINA	746405750181	9/12/2015	B	ACTIVO
3880	SEDE CENTRAL - OSITRAN	K	T	ARMARIO COLGANTE DE MELAMINA	746405750182	9/12/2015	B	ACTIVO
3881	SEDE CENTRAL - OSITRAN	K	T	ARMARIO COLGANTE DE MELAMINA	746405750183	9/12/2015	R	ACTIVO
3882	SEDE CENTRAL - OSITRAN	K	T	ARMARIO COLGANTE DE MELAMINA	746405750188	9/12/2015	B	ACTIVO
3883	SEDE CENTRAL - OSITRAN	K	T	ARMARIO COLGANTE DE MELAMINA	746405750190	9/12/2015	B	ACTIVO
3884	SEDE CENTRAL - OSITRAN	K	T	ARMARIO COLGANTE DE MELAMINA	746405750193	9/12/2015	B	ACTIVO
3885	SEDE CENTRAL - OSITRAN	K	T	ARMARIO COLGANTE DE MELAMINA	746405750194	9/12/2015	B	ACTIVO
3886	SEDE CENTRAL - OSITRAN	K	T	ARMARIO COLGANTE DE MELAMINA	746405750195	9/12/2015	B	ACTIVO
3887	SEDE CENTRAL - OSITRAN	K	T	ARMARIO COLGANTE DE MELAMINA	746405750196	9/12/2015	B	ACTIVO
3888	SEDE CENTRAL - OSITRAN	K	T	ARMARIO COLGANTE DE MELAMINA	746405750197	9/12/2015	B	ACTIVO
3889	SEDE CENTRAL - OSITRAN	K	T	ARMARIO COLGANTE DE MELAMINA	746405750198	9/12/2015	B	ACTIVO
3890	SEDE CENTRAL - OSITRAN	K	T	ARMARIO COLGANTE DE MELAMINA	746405750199	9/12/2015	B	ACTIVO
3891	SEDE CENTRAL - OSITRAN	K	T	ARMARIO COLGANTE DE MELAMINA	746405750200	9/12/2015	B	ACTIVO
3892	SEDE CENTRAL - OSITRAN	K	T	ARMARIO COLGANTE DE MELAMINA	746405750201	9/12/2015	B	ACTIVO
3893	SEDE CENTRAL - OSITRAN	K	T	ARMARIO COLGANTE DE MELAMINA	746405750202	9/12/2015	B	ACTIVO
3894	SEDE CENTRAL - OSITRAN	K	T	ARMARIO COLGANTE DE MELAMINA	746405750203	9/12/2015	B	ACTIVO
3895	SEDE CENTRAL - OSITRAN	K	T	ARMARIO COLGANTE DE MELAMINA	746405750204	9/12/2015	B	ACTIVO
3896	SEDE CENTRAL - OSITRAN	K	T	ARMARIO COLGANTE DE MELAMINA	746405750205	9/12/2015	B	ACTIVO
3897	SEDE CENTRAL - OSITRAN	K	T	ARMARIO COLGANTE DE MELAMINA	746405750206	9/12/2015	B	ACTIVO
3898	SEDE CENTRAL - OSITRAN	K	T	ARMARIO COLGANTE DE MELAMINA	746405750207	9/12/2015	B	ACTIVO
3899	SEDE CENTRAL - OSITRAN	K	T	ARMARIO COLGANTE DE MELAMINA	746405750208	9/12/2015	B	ACTIVO
3900	SEDE CENTRAL - OSITRAN	K	T	ARMARIO COLGANTE DE MELAMINA	746405750210	9/12/2015	B	ACTIVO
3901	SEDE CENTRAL - OSITRAN	K	T	ARMARIO COLGANTE DE MELAMINA	746405750211	9/12/2015	B	ACTIVO
3902	SEDE CENTRAL - OSITRAN	K	T	ARMARIO COLGANTE DE MELAMINA	746405750212	9/12/2015	B	ACTIVO
3903	SEDE CENTRAL - OSITRAN	K	T	ARMARIO COLGANTE DE MELAMINA	746405750213	9/12/2015	B	ACTIVO
3904	SEDE CENTRAL - OSITRAN	K	T	ARMARIO COLGANTE DE MELAMINA	746405750217	17/12/2015	B	ACTIVO
3905	SEDE CENTRAL - OSITRAN	K	T	ARMARIO COLGANTE DE MELAMINA	746405750218	17/12/2015	B	ACTIVO
3906	SEDE CENTRAL - OSITRAN	K	T	ARMARIO COLGANTE DE MELAMINA	746405750224	17/12/2015	B	ACTIVO
3907	SEDE CENTRAL - OSITRAN	K	T	ARMARIO COLGANTE DE MELAMINA	746405750225	17/12/2015	B	ACTIVO
3908	SEDE CENTRAL - OSITRAN	K	T	ARMARIO COLGANTE DE MELAMINA	746405750226	17/12/2015	B	ACTIVO
3909	SEDE CENTRAL - OSITRAN	K	T	ARMARIO COLGANTE DE MELAMINA	746405750227	17/12/2015	B	ACTIVO

3910	SEDE CENTRAL - OSITRAN	K	T	ARMARIO COLGANTE DE MELAMINA	746405750228	17/12/2015	B	ACTIVO
3911	SEDE CENTRAL - OSITRAN	K	T	ARMARIO COLGANTE DE MELAMINA	746405750229	17/12/2015	B	ACTIVO
3912	SEDE CENTRAL - OSITRAN	K	T	ARMARIO COLGANTE DE MELAMINA	746405750230	17/12/2015	B	ACTIVO
3913	OFICINA OSITRAN - APM	K	T	ARMARIO COLGANTE DE MELAMINA	746405750239	17/12/2015	B	ACTIVO
3914	SEDE CENTRAL - OSITRAN	K	T	ARMARIO COLGANTE DE MELAMINA	746405750244	10/02/2017	R	ACTIVO
3915	SEDE CENTRAL - OSITRAN	K	T	ARMARIO COLGANTE DE MELAMINA	746405750245	10/02/2017	B	ACTIVO
3916	OFICINA OSITRAN - APM	K	T	ARMARIO COLGANTE DE MELAMINA	746405750246	10/02/2017	B	ACTIVO
3917	SEDE CENTRAL - OSITRAN	K	T	ARMARIO COLGANTE DE MELAMINA	746405750248	10/02/2017	B	ACTIVO
3918	SEDE CENTRAL - OSITRAN	K	T	ARMARIO COLGANTE DE MELAMINA	746405750263	10/02/2017	B	ACTIVO
3919	SEDE CENTRAL - OSITRAN	K	T	ARMARIO COLGANTE DE MELAMINA	746405750264	10/02/2017	B	ACTIVO
3920	SEDE CENTRAL - OSITRAN	K	T	ARMARIO COLGANTE DE MELAMINA	746405750265	10/02/2017	B	ACTIVO
3921	SEDE CENTRAL - OSITRAN	K	T	ARMARIO COLGANTE DE MELAMINA	746405750266	10/02/2017	B	ACTIVO
3922	SEDE CENTRAL - OSITRAN	K	T	ARMARIO COLGANTE DE MELAMINA	746405750267	10/02/2017	B	ACTIVO
3923	SEDE CENTRAL - OSITRAN	K	T	ARMARIO COLGANTE DE MELAMINA	746405750268	10/02/2017	B	ACTIVO
3924	SEDE CENTRAL - OSITRAN	K	T	ARMARIO COLGANTE DE MELAMINA	746405750269	10/02/2017	B	ACTIVO
3925	OFICINA OSITRAN - APM	K	T	ARMARIO COLGANTE DE MELAMINA	746405750270	10/02/2017	R	ACTIVO
3926	OFICINA OSITRAN - APM	K	T	ARMARIO COLGANTE DE MELAMINA	746405750271	10/02/2017	B	ACTIVO
3927	SEDE CENTRAL - OSITRAN	K	T	ARMARIO COLGANTE DE MELAMINA	746405750272	10/02/2017	B	ACTIVO
3928	SEDE CENTRAL - OSITRAN	K	T	ARMARIO COLGANTE DE MELAMINA	746405750273	10/02/2017	B	ACTIVO
3929	SEDE CENTRAL - OSITRAN	K	T	ARMARIO COLGANTE DE MELAMINA	746405750274	10/02/2017	B	ACTIVO
3930	SEDE CENTRAL - OSITRAN	K	T	ARMARIO COLGANTE DE MELAMINA	746405750275	10/02/2017	B	ACTIVO
3931	SEDE CENTRAL - OSITRAN	K	T	ARMARIO COLGANTE DE MELAMINA	746405750276	10/02/2017	B	ACTIVO
3932	SEDE CENTRAL - OSITRAN	K	T	ARMARIO COLGANTE DE MELAMINA	746405750277	10/02/2017	B	ACTIVO
3933	SEDE CENTRAL - OSITRAN	K	T	ARMARIO COLGANTE DE MELAMINA	746405750278	10/02/2017	B	ACTIVO
3934	SEDE CENTRAL - OSITRAN	K	T	ARMARIO COLGANTE DE MELAMINA	746405750279	10/02/2017	B	ACTIVO
3935	SEDE CENTRAL - OSITRAN	K	T	ARMARIO COLGANTE DE MELAMINA	746405750280	10/02/2017	B	ACTIVO
3936	SEDE CENTRAL - OSITRAN	K	T	ARMARIO COLGANTE DE MELAMINA	746405750281	10/02/2017	B	ACTIVO
3937	SEDE CENTRAL - OSITRAN	K	T	ARMARIO COLGANTE DE MELAMINA	746405750282	10/02/2017	B	ACTIVO
3938	SEDE CENTRAL - OSITRAN	K	T	ARMARIO COLGANTE DE MELAMINA	746405750284	10/02/2017	B	ACTIVO
3939	SEDE CENTRAL - OSITRAN	K	T	ARMARIO COLGANTE DE MELAMINA	746405750286	10/02/2017	B	ACTIVO
3940	SEDE CENTRAL - OSITRAN	K	T	ARMARIO COLGANTE DE MELAMINA	746405750287	10/02/2017	B	ACTIVO
3941	SEDE CENTRAL - OSITRAN	K	T	ARMARIO COLGANTE DE MELAMINA	746405750290	16/05/2017	B	ACTIVO
3942	SEDE CENTRAL - OSITRAN	K	T	ARMARIO COLGANTE DE MELAMINA	746405750293	16/05/2017	R	ACTIVO
3943	SEDE CENTRAL - OSITRAN	K	T	ARMARIO COLGANTE DE MELAMINA	746405750294	16/05/2017	R	ACTIVO
3944	SEDE CENTRAL - OSITRAN	K	T	ARMARIO COLGANTE DE MELAMINA	746405750304	16/10/2017	B	ACTIVO
3945	SEDE CENTRAL - OSITRAN	K	T	ARMARIO COLGANTE DE MELAMINA	746405750306	15/12/2017	B	ACTIVO
3946	SEDE CENTRAL - OSITRAN	K	T	ARMARIO COLGANTE DE MELAMINA	746405750307	15/12/2017	B	ACTIVO
3947	SEDE CENTRAL - OSITRAN	K	T	ARMARIO COLGANTE DE MELAMINA	746405750308	15/12/2017	B	ACTIVO
3948	SEDE CENTRAL - OSITRAN	K	T	ARMARIO COLGANTE DE MELAMINA	746405750309	15/12/2017	B	ACTIVO
3949	SEDE CENTRAL - OSITRAN	K	T	ARMARIO COLGANTE DE MELAMINA	746405750310	15/12/2017	B	ACTIVO
3950	SEDE CENTRAL - OSITRAN	K	T	ARMARIO COLGANTE DE MELAMINA	746405750311	15/12/2017	B	ACTIVO
3951	SEDE CENTRAL - OSITRAN	K	T	ARMARIO COLGANTE DE MELAMINA	746405750312	20/05/2019	N	ACTIVO
3952	SEDE CENTRAL - OSITRAN	K	T	ARMARIO COLGANTE DE MELAMINA	746405750313	20/05/2019	N	ACTIVO
3953	SEDE CENTRAL - OSITRAN	K	T	ARMARIO COLGANTE DE MELAMINA	746405750314	20/05/2019	B	ACTIVO
3954	SEDE CENTRAL - OSITRAN	K	T	ARMARIO COLGANTE DE MELAMINA	746405750315	31/07/2019	N	ACTIVO
3955	SEDE CENTRAL - OSITRAN	K	T	ARMARIO COLGANTE DE MELAMINA	746405750316	31/07/2019	N	ACTIVO
3956	SEDE CENTRAL - OSITRAN	K	T	ARMARIO COLGANTE DE MELAMINA	746405750317	31/07/2019	N	ACTIVO
3957	SEDE CENTRAL - OSITRAN	K	T	ARMARIO COLGANTE DE MELAMINA	746405750318	31/07/2019	N	ACTIVO
3958	SEDE CENTRAL - OSITRAN	K	T	ARMARIO COLGANTE DE MELAMINA	746405750319	31/07/2019	N	ACTIVO
3959	SEDE CENTRAL - OSITRAN	K	T	ARMARIO COLGANTE DE MELAMINA	746405750320	31/07/2019	N	ACTIVO
3960	SEDE CENTRAL - OSITRAN	K	T	ARMARIO COLGANTE DE MELAMINA	746405750321	31/07/2019	N	ACTIVO
3961	SEDE CENTRAL - OSITRAN	K	T	ARMARIO COLGANTE DE MELAMINA	746405750322	31/07/2019	B	ACTIVO
3962	SEDE CENTRAL - OSITRAN	K	T	ARMARIO COLGANTE DE MELAMINA	746405750323	31/07/2019	N	ACTIVO
3963	SEDE CENTRAL - OSITRAN	K	T	ARMARIO COLGANTE DE MELAMINA	746405750324	31/07/2019	N	ACTIVO
3964	SEDE CENTRAL - OSITRAN	K	T	ARMARIO COLGANTE DE MELAMINA	746405750325	31/07/2019	N	ACTIVO
3965	SEDE CENTRAL - OSITRAN	K	T	ARMARIO COLGANTE DE MELAMINA	746405750326	31/07/2019	N	ACTIVO
3966	SEDE CENTRAL - OSITRAN	K	T	ARMARIO COLGANTE DE MELAMINA	746405750327	31/07/2019	N	ACTIVO
3967	SEDE CENTRAL - OSITRAN	K	T	ARMARIO COLGANTE DE MELAMINA	746405750328	31/07/2019	N	ACTIVO
3968	SEDE CENTRAL - OSITRAN	K	T	ARMARIO COLGANTE DE MELAMINA	746405750329	31/07/2019	N	ACTIVO
3969	SEDE CENTRAL - OSITRAN	K	T	ARMARIO COLGANTE DE MELAMINA	746405750330	31/07/2019	N	ACTIVO
3970	SEDE CENTRAL - OSITRAN	K	T	ARMARIO COLGANTE DE MELAMINA	746405750331	31/07/2019	N	ACTIVO
3971	SEDE CENTRAL - OSITRAN	K	T	ARMARIO COLGANTE DE MELAMINA	746405750332	31/07/2019	N	ACTIVO
3972	SEDE CENTRAL - OSITRAN	K	T	ARMARIO COLGANTE DE MELAMINA	746405750333	31/07/2019	N	ACTIVO
3973	SEDE CENTRAL - OSITRAN	K	T	ARMARIO COLGANTE DE MELAMINA	746405750334	31/07/2019	N	ACTIVO
3974	SEDE CENTRAL - OSITRAN	K	T	ARMARIO COLGANTE DE MELAMINA	746405750335	31/07/2019	N	ACTIVO
3975	SEDE CENTRAL - OSITRAN	K	T	ARMARIO COLGANTE DE MELAMINA	746405750336	31/07/2019	N	ACTIVO
3976	SEDE CENTRAL - OSITRAN	K	T	ARMARIO COLGANTE DE MELAMINA	746405750337	31/07/2019	N	ACTIVO
3977	SEDE CENTRAL - OSITRAN	K	T	ARMARIO COLGANTE DE MELAMINA	746405750338	31/07/2019	N	ACTIVO
3978	SEDE CENTRAL - OSITRAN	K	T	ARMARIO COLGANTE DE MELAMINA	746405750339	31/07/2019	N	ACTIVO
3979	SEDE CENTRAL - OSITRAN	K	T	ARMARIO COLGANTE DE MELAMINA	746405750340	31/07/2019	N	ACTIVO
3980	SEDE CENTRAL - OSITRAN	K	T	ARMARIO COLGANTE DE MELAMINA	746405750341	31/07/2019	B	ACTIVO
3981	SEDE CENTRAL - OSITRAN	K	T	ARMARIO COLGANTE DE MELAMINA	746405750342	31/07/2019	N	ACTIVO
3982	SEDE CENTRAL - OSITRAN	K	T	ARMARIO COLGANTE DE MELAMINA	746405750343	31/07/2019	N	ACTIVO
3983	SEDE CENTRAL - OSITRAN	K	T	ARMARIO COLGANTE DE MELAMINA	746405750344	31/07/2019	N	ACTIVO
3984	SEDE CENTRAL - OSITRAN	K	T	ARMARIO COLGANTE DE MELAMINA	746405750345	31/07/2019	N	ACTIVO
3985	SEDE CENTRAL - OSITRAN	K	T	ARMARIO COLGANTE DE MELAMINA	746405750346	31/07/2019	N	ACTIVO
3986	SEDE CENTRAL - OSITRAN	K	T	ARMARIO COLGANTE DE MELAMINA	746405750347	31/07/2019	N	ACTIVO
3987	SEDE CENTRAL - OSITRAN	K	T	ARMARIO COLGANTE DE MELAMINA	746405750348	31/07/2019	N	ACTIVO
3988	SEDE CENTRAL - OSITRAN	K	T	ARMARIO COLGANTE DE MELAMINA	746405750349	31/07/2019	N	ACTIVO
3989	SEDE CENTRAL - OSITRAN	K	T	ARMARIO COLGANTE DE MELAMINA	746405750350	31/07/2019	N	ACTIVO
3990	SEDE CENTRAL - OSITRAN	K	T	ARMARIO COLGANTE DE MELAMINA	746405750351	31/07/2019	N	ACTIVO
3991	SEDE CENTRAL - OSITRAN	K	T	ARMARIO COLGANTE DE MELAMINA	746405750352	31/07/2019	N	ACTIVO
3992	SEDE CENTRAL - OSITRAN	K	T	ARMARIO COLGANTE DE MELAMINA	746405750353	31/07/2019	N	ACTIVO
3993	SEDE CENTRAL - OSITRAN	K	T	ARMARIO COLGANTE DE MELAMINA	746405750354	31/07/2019	N	ACTIVO
3994	SEDE CENTRAL - OSITRAN	K	T	ARMARIO COLGANTE DE MELAMINA	746405750355	31/07/2019	N	ACTIVO
3995	SEDE CENTRAL - OSITRAN	K	T	ARMARIO COLGANTE DE MELAMINA	746405750356	31/07/2019	N	ACTIVO
3996	SEDE CENTRAL - OSITRAN	K	T	ARMARIO COLGANTE DE MELAMINA	746405750357	31/07/2019	N	ACTIVO
3997	SEDE CENTRAL - OSITRAN	K	T	ARMARIO COLGANTE DE MELAMINA	746405750358	31/07/2019	N	ACTIVO
3998	SEDE CENTRAL - OSITRAN	K	T	ARMARIO COLGANTE DE MELAMINA	746405750359	31/07/2019	N	ACTIVO
3999	SEDE CENTRAL - OSITRAN	K	T	ARMARIO COLGANTE DE MELAMINA	746405750360	31/07/2019	N	ACTIVO
4000	SEDE CENTRAL - OSITRAN	K	T	ARMARIO COLGANTE DE MELAMINA	746405750361	31/07/2019	N	ACTIVO
4001	SEDE CENTRAL - OSITRAN	K	T	ARMARIO COLGANTE DE MELAMINA	746405750362	31/07/2019	N	ACTIVO
4002	SEDE CENTRAL - OSITRAN	K	T	ARMARIO COLGANTE DE MELAMINA	746405750363	31/07/2019	N	ACTIVO
4003	SEDE CENTRAL - OSITRAN	K	T	ARMARIO COLGANTE DE MELAMINA	746405750364	31/07/2019	N	ACTIVO
4004	SEDE CENTRAL - OSITRAN	K	T	ARMARIO COLGANTE DE MELAMINA	746405750365	31/07/2019	N	ACTIVO
4005	SEDE CENTRAL - OSITRAN	K	T	ARMARIO COLGANTE DE MELAMINA	746405750366	31/07/2019	N	ACTIVO
4006	SEDE CENTRAL - OSITRAN	K	T	ARMARIO COLGANTE DE MELAMINA	746405750367	31/07/2019	N	ACTIVO
4007	SEDE CENTRAL - OSITRAN	K	T	ARMARIO COLGANTE DE MELAMINA	746405750368	31/07/2019	N	ACTIVO

4008	SEDE CENTRAL - OSITRAN	K	T	ARMARIO COLGANTE DE MELAMINA	746405750369	31/07/2019	N	ACTIVO
4009	SEDE CENTRAL - OSITRAN	K	T	ARMARIO COLGANTE DE MELAMINA	746405750370	31/07/2019	N	ACTIVO
4010	SEDE CENTRAL - OSITRAN	K	T	ARMARIO COLGANTE DE MELAMINA	746405750371	31/07/2019	N	ACTIVO
4011	SEDE CENTRAL - OSITRAN	K	T	ARMARIO COLGANTE DE MELAMINA	746405750372	31/07/2019	N	ACTIVO
4012	SEDE CENTRAL - OSITRAN	K	T	ARMARIO COLGANTE DE MELAMINA	746405750373	31/07/2019	N	ACTIVO
4013	SEDE CENTRAL - OSITRAN	K	T	ARMARIO COLGANTE DE MELAMINA	746405750374	31/07/2019	N	ACTIVO
4014	SEDE CENTRAL - OSITRAN	K	T	ARMARIO COLGANTE DE MELAMINA	746405750375	31/07/2019	N	ACTIVO
4015	SEDE CENTRAL - OSITRAN	K	T	ARMARIO COLGANTE DE MELAMINA	746405750376	31/07/2019	N	ACTIVO
4016	SEDE CENTRAL - OSITRAN	K	T	ARMARIO COLGANTE DE MELAMINA	746405750377	31/07/2019	N	ACTIVO
4017	SEDE CENTRAL - OSITRAN	K	T	ARMARIO COLGANTE DE MELAMINA	746405750378	31/07/2019	N	ACTIVO
4018	SEDE CENTRAL - OSITRAN	K	T	ARMARIO DE MELAMINA	746406260079	26/04/2013	B	ACTIVO
4019	SEDE CENTRAL - OSITRAN	K	T	ARMARIO DE MELAMINA	746406260080	26/04/2013	B	ACTIVO
4020	SEDE CENTRAL - OSITRAN	K	T	ARMARIO DE MELAMINA	746406260081	26/04/2013	B	ACTIVO
4021	SEDE CENTRAL - OSITRAN	K	T	ARMARIO DE MELAMINA	746406260082	26/04/2013	B	ACTIVO
4022	SEDE CENTRAL - OSITRAN	K	T	ARMARIO DE MELAMINA	746406260084	26/04/2013	B	ACTIVO
4023	SEDE CENTRAL - OSITRAN	K	T	ARMARIO DE MELAMINA	746406260085	26/04/2013	B	ACTIVO
4024	SEDE CENTRAL - OSITRAN	K	T	ARMARIO DE MELAMINA	746406260086	26/04/2013	B	ACTIVO
4025	SEDE CENTRAL - OSITRAN	K	T	ARMARIO DE MELAMINA	746406260136	17/03/2016	B	ACTIVO
4026	SEDE CENTRAL - OSITRAN	K	T	ARMARIO DE MELAMINA	746406260138	17/03/2016	B	ACTIVO
4027	SEDE CENTRAL - OSITRAN	K	T	ARMARIO DE MELAMINA	746406260139	17/03/2016	B	ACTIVO
4028	SEDE CENTRAL - OSITRAN	K	T	ARMARIO DE MELAMINA	746406260141	17/03/2016	B	ACTIVO
4029	SEDE CENTRAL - OSITRAN	K	T	ARMARIO DE MELAMINA	746406260142	17/03/2016	B	ACTIVO
4030	SEDE CENTRAL - OSITRAN	K	T	ARMARIO DE MELAMINA	746406260144	10/02/2017	B	ACTIVO
4031	SEDE CENTRAL - OSITRAN	K	T	ARMARIO DE MELAMINA	746406260145	10/02/2017	B	ACTIVO
4032	SEDE CENTRAL - OSITRAN	K	T	ARMARIO DE MELAMINA	746406260146	10/02/2017	B	ACTIVO
4033	SEDE CENTRAL - OSITRAN	K	T	ARMARIO DE MELAMINA	746406260147	10/02/2017	B	ACTIVO
4034	SEDE CENTRAL - OSITRAN	K	T	ARMARIO DE MELAMINA	746406260148	10/02/2017	B	ACTIVO
4035	SEDE CENTRAL - OSITRAN	K	T	ARMARIO DE MELAMINA	746406260149	10/02/2017	B	ACTIVO
4036	SEDE CENTRAL - OSITRAN	K	T	ARMARIO DE MELAMINA	746406260150	10/02/2017	B	ACTIVO
4037	SEDE CENTRAL - OSITRAN	K	T	ARMARIO DE MELAMINA	746406260151	10/02/2017	B	ACTIVO
4038	SEDE CENTRAL - OSITRAN	K	T	ARMARIO DE MELAMINA	746406260152	10/02/2017	B	ACTIVO
4039	SEDE CENTRAL - OSITRAN	K	T	ARMARIO DE MELAMINA	746406260153	10/02/2017	B	ACTIVO
4040	SEDE CENTRAL - OSITRAN	K	T	ARMARIO DE MELAMINA	746406260154	10/02/2017	B	ACTIVO
4041	SEDE CENTRAL - OSITRAN	K	T	ARMARIO DE MELAMINA	746406260155	10/02/2017	B	ACTIVO
4042	SEDE CENTRAL - OSITRAN	K	T	ARMARIO DE MELAMINA	746406260156	10/02/2017	B	ACTIVO
4043	SEDE CENTRAL - OSITRAN	K	T	ARMARIO DE MELAMINA	746406260157	10/02/2017	B	ACTIVO
4044	SEDE CENTRAL - OSITRAN	K	T	ARMARIO DE MELAMINA	746406260158	10/02/2017	B	ACTIVO
4045	SEDE CENTRAL - OSITRAN	K	T	ARMARIO DE MELAMINA	746406260159	10/02/2017	B	ACTIVO
4046	SEDE CENTRAL - OSITRAN	K	T	ARMARIO DE MELAMINA	746406260160	10/02/2017	B	ACTIVO
4047	SEDE CENTRAL - OSITRAN	K	T	ARMARIO DE MELAMINA	746406260161	10/02/2017	B	ACTIVO
4048	SEDE CENTRAL - OSITRAN	K	T	ARMARIO DE MELAMINA	746406260162	10/05/2017	R	ACTIVO
4049	SEDE CENTRAL - OSITRAN	K	T	ATRIL DE MADERA	746408640002	20/06/2016	B	ACTIVO
4050	OFICINA OSITRAN - APM	K	T	BANCA (OTRAS)	746411010001	31/12/2019	N	ACTIVO
4051	SEDE CENTRAL - OSITRAN	H	T	BIOMBO DE METAL	536410020001	11/03/2015	R	ACTIVO
4052	SEDE CENTRAL - OSITRAN	H	T	BIOMBO DE METAL	536410020002	21/07/2015	B	ACTIVO
4053	SEDE CENTRAL - OSITRAN	K	T	CAJONERA RODABLE DE MELAMINA	746419250010	10/07/2015	B	ACTIVO
4054	SEDE CENTRAL - OSITRAN	K	T	CAJONERA RODABLE DE MELAMINA	746419250013	11/11/2016	B	ACTIVO
4055	SEDE CENTRAL - OSITRAN	H	T	CAMILLA (OTRAS)	536424060001	3/01/2020	N	ACTIVO
4056	SEDE CENTRAL - OSITRAN	H	T	CAMILLA (OTRAS)	536424060002	3/01/2020	N	ACTIVO
4057	SEDE CENTRAL - OSITRAN	H	T	CAMILLA (OTRAS)	536424060003	3/01/2020	N	ACTIVO
4058	SEDE CENTRAL - OSITRAN	H	T	CAMILLA (OTRAS)	536424060004	3/01/2020	N	ACTIVO
4059	SEDE CENTRAL - OSITRAN	H	T	CAMILLA (OTRAS)	536424060005	3/01/2020	N	ACTIVO
4060	SEDE CENTRAL - OSITRAN	J	T	CARRETILLA EN GENERAL (MAYOR A 1/8 UIT)	676431760002	29/12/2014	R	ACTIVO
4061	SEDE CENTRAL - OSITRAN	K	T	CARRO DE METAL TRANSPORTADOR	746427620001	13/07/2015	B	ACTIVO
4062	SEDE CENTRAL - OSITRAN	K	T	CARRO DE METAL TRANSPORTADOR	746427620003	10/07/2017	R	ACTIVO
4063	SEDE CENTRAL - OSITRAN	K	T	CARRO DE METAL TRANSPORTADOR	746427620004	10/07/2017	R	ACTIVO
4064	SEDE CENTRAL - OSITRAN	K	T	CARRO DE METAL TRANSPORTADOR	746427620005	10/07/2017	B	ACTIVO
4065	SEDE CENTRAL - OSITRAN	K	T	CARRO DE METAL TRANSPORTADOR	746427620006	5/03/2018	B	ACTIVO
4066	SEDE CENTRAL - OSITRAN	K	T	CARRO DE METAL TRANSPORTADOR	746427620007	6/03/2018	B	ACTIVO
4067	SEDE CENTRAL - OSITRAN	K	T	CARRO DE METAL TRANSPORTADOR	746427620008	6/03/2018	B	ACTIVO
4068	SEDE CENTRAL - OSITRAN	K	T	CARRO DE METAL TRANSPORTADOR	746427620009	23/09/2019	N	ACTIVO
4069	SEDE CENTRAL - OSITRAN	K	T	CARRO DE METAL TRANSPORTADOR	746427620010	28/12/2021	N	ACTIVO
4070	SEDE CENTRAL - OSITRAN	K	T	CASILLERO DE METAL - LOCKER	746428980003	15/04/2016	R	ACTIVO
4071	SEDE CENTRAL - OSITRAN	K	T	CASILLERO DE METAL - LOCKER	746428980004	15/04/2016	R	ACTIVO
4072	SEDE CENTRAL - OSITRAN	K	T	CASILLERO DE METAL - LOCKER	746428980005	15/04/2016	B	ACTIVO
4073	SEDE CENTRAL - OSITRAN	K	T	CASILLERO DE METAL - LOCKER	746428980006	15/04/2016	R	ACTIVO
4074	SEDE CENTRAL - OSITRAN	K	T	CASILLERO DE METAL - LOCKER	746428980007	15/04/2016	R	ACTIVO
4075	SEDE CENTRAL - OSITRAN	K	T	CASILLERO DE METAL - LOCKER	746428980008	15/04/2016	B	ACTIVO
4076	SEDE CENTRAL - OSITRAN	K	T	CASILLERO DE METAL - LOCKER	746428980009	11/12/2019	N	ACTIVO
4077	SEDE CENTRAL - OSITRAN	K	T	CASILLERO DE METAL - LOCKER	746428980010	11/12/2019	N	ACTIVO
4078	OFICINA OSITRAN - APM	K	T	CASILLERO DE METAL - LOCKER	746428980011	11/12/2019	N	ACTIVO
4079	SEDE CENTRAL - OSITRAN	K	T	COMODA DE MELAMINA	746431350001	10/02/2017	B	ACTIVO
4080	SEDE CENTRAL - OSITRAN	K	T	CREDENZA DE MELAMINA	746432710075	10/02/2017	B	ACTIVO
4081	SEDE CENTRAL - OSITRAN	K	T	CREDENZA DE MELAMINA	746432710076	10/02/2017	B	ACTIVO
4082	SEDE CENTRAL - OSITRAN	K	T	CREDENZA DE MELAMINA	746432710077	10/02/2017	B	ACTIVO
4083	SEDE CENTRAL - OSITRAN	K	T	CREDENZA DE MELAMINA	746432710078	10/02/2017	B	ACTIVO
4084	SEDE CENTRAL - OSITRAN	K	T	CREDENZA DE MELAMINA	746432710079	10/02/2017	B	ACTIVO
4085	SEDE CENTRAL - OSITRAN	K	T	CREDENZA DE MELAMINA	746432710080	10/02/2017	B	ACTIVO
4086	SEDE CENTRAL - OSITRAN	K	T	CREDENZA DE MELAMINA	746432710081	10/02/2017	B	ACTIVO
4087	SEDE CENTRAL - OSITRAN	K	T	CREDENZA DE MELAMINA	746432710082	10/02/2017	B	ACTIVO
4088	SEDE CENTRAL - OSITRAN	K	T	CREDENZA DE MELAMINA	746432710090	31/12/2019	N	ACTIVO
4089	OFICINA OSITRAN - APM	K	T	CREDENZA DE MELAMINA	746432710091	31/12/2019	N	ACTIVO
4090	CENTRO DE ORIENTACION LINEA 1	K	T	CREDENZA DE MELAMINA	746432710093	29/10/2021	N	ACTIVO
4091	CENTRO DE ORIENTACION LINEA 1	K	T	CREDENZA DE MELAMINA	746432710094	29/10/2021	N	ACTIVO
4092	SEDE CENTRAL - OSITRAN	K	T	CREDENZA ESTANTE DE MELAMINA	746433890002	31/07/2008	R	ACTIVO
4093	SEDE CENTRAL - OSITRAN	K	T	CREDENZA ESTANTE DE MELAMINA	746433890004	21/06/2010	R	ACTIVO
4094	SEDE CENTRAL - OSITRAN	K	T	CREDENZA ESTANTE DE MELAMINA	746433890006	21/06/2010	R	ACTIVO
4095	SEDE CENTRAL - OSITRAN	K	T	CREDENZA ESTANTE DE MELAMINA	746433890009	21/06/2010	R	ACTIVO
4096	SEDE CENTRAL - OSITRAN	K	T	CREDENZA ESTANTE DE MELAMINA	746433890011	21/06/2010	R	ACTIVO
4097	SEDE CENTRAL - OSITRAN	K	T	CREDENZA ESTANTE DE MELAMINA	746433890013	21/06/2010	R	ACTIVO
4098	OFICINA DESCONCENTRADA DE OSITRA	K	T	CREDENZA ESTANTE DE MELAMINA	746433890021	31/12/2020	N	ACTIVO
4099	SEDE CENTRAL - OSITRAN	K	T	ESCALERA DE FIBRA DE VIDRIO TIPO TIJERA	746434170001	5/12/2019	N	ACTIVO
4100	SEDE CENTRAL - OSITRAN	K	T	ESCALERA DE FIBRA DE VIDRIO TIPO TIJERA	746434170002	5/12/2019	N	ACTIVO
4101	SEDE CENTRAL - OSITRAN	K	T	ESCALERA METALICA	746435760001	29/12/2014	R	ACTIVO
4102	SEDE CENTRAL - OSITRAN	K	T	ESCALERA METALICA TIPO TIJERA	746436440001	30/06/2011	R	ACTIVO
4103	SEDE CENTRAL - OSITRAN	K	T	ESCALERA METALICA TIPO TIJERA	746436440002	17/08/2012	R	ACTIVO
4104	SEDE CENTRAL - OSITRAN	K	T	ESCALERA METALICA TIPO TIJERA	746436440003	13/07/2015	B	ACTIVO
4105	SEDE CENTRAL - OSITRAN	K	T	ESCALERA METALICA TIPO TIJERA	746436440004	22/06/2017	B	ACTIVO

4106	SEDE CENTRAL - OSITRAN	K	T	ESCRITORIO DE MELAMINA	746437450017	21/06/2010	B	ACTIVO
4107	SEDE CENTRAL - OSITRAN	K	T	ESCRITORIO DE MELAMINA	746437450028	6/02/2009	B	ACTIVO
4108	SEDE CENTRAL - OSITRAN	K	T	ESCRITORIO DE MELAMINA	746437450040	27/03/2009	B	ACTIVO
4109	SEDE CENTRAL - OSITRAN	K	T	ESCRITORIO DE MELAMINA	746437450041	27/03/2009	B	ACTIVO
4110	SEDE CENTRAL - OSITRAN	K	T	ESCRITORIO DE MELAMINA	746437450046	28/02/2013	B	ACTIVO
4111	SEDE CENTRAL - OSITRAN	K	T	ESCRITORIO DE MELAMINA	746437450053	26/04/2013	R	ACTIVO
4112	OFICINA OSITRAN - APM	K	T	ESCRITORIO DE MELAMINA	746437450084	4/05/2015	R	ACTIVO
4113	OFICINA OSITRAN - APM	K	T	ESCRITORIO DE MELAMINA	746437450086	4/05/2015	B	ACTIVO
4114	OFICINA OSITRAN - APM	K	T	ESCRITORIO DE MELAMINA	746437450087	4/05/2015	B	ACTIVO
4115	SEDE CENTRAL - OSITRAN	K	T	ESCRITORIO DE MELAMINA	746437450090	4/05/2015	B	ACTIVO
4116	SEDE CENTRAL - OSITRAN	K	T	ESCRITORIO DE MELAMINA	746437450091	4/05/2015	B	ACTIVO
4117	SEDE CENTRAL - OSITRAN	K	T	ESCRITORIO DE MELAMINA	746437450093	4/05/2015	B	ACTIVO
4118	SEDE CENTRAL - OSITRAN	K	T	ESCRITORIO DE MELAMINA	746437450094	4/05/2015	B	ACTIVO
4119	SEDE CENTRAL - OSITRAN	K	T	ESCRITORIO DE MELAMINA	746437450095	4/05/2015	R	ACTIVO
4120	SEDE CENTRAL - OSITRAN	K	T	ESCRITORIO DE MELAMINA	746437450097	4/05/2015	B	ACTIVO
4121	SEDE CENTRAL - OSITRAN	K	T	ESCRITORIO DE MELAMINA	746437450098	10/02/2017	B	ACTIVO
4122	SEDE CENTRAL - OSITRAN	K	T	ESCRITORIO DE MELAMINA	746437450099	10/02/2017	B	ACTIVO
4123	SEDE CENTRAL - OSITRAN	K	T	ESCRITORIO DE MELAMINA	746437450100	10/02/2017	B	ACTIVO
4124	SEDE CENTRAL - OSITRAN	K	T	ESCRITORIO DE MELAMINA	746437450101	10/02/2017	B	ACTIVO
4125	SEDE CENTRAL - OSITRAN	K	T	ESCRITORIO DE MELAMINA	746437450102	10/02/2017	B	ACTIVO
4126	SEDE CENTRAL - OSITRAN	K	T	ESCRITORIO DE MELAMINA	746437450103	10/02/2017	B	ACTIVO
4127	SEDE CENTRAL - OSITRAN	K	T	ESCRITORIO DE MELAMINA	746437450113	16/10/2017	B	ACTIVO
4128	SEDE CENTRAL - OSITRAN	K	T	ESCRITORIO DE MELAMINA	746437450115	20/05/2019	R	ACTIVO
4129	SEDE CENTRAL - OSITRAN	K	T	ESCRITORIO DE MELAMINA	746437450116	20/05/2019	N	ACTIVO
4130	SEDE CENTRAL - OSITRAN	K	T	ESTANDARTE	746439830007	28/03/2018	B	ACTIVO
4131	SEDE CENTRAL - OSITRAN	K	T	ESTANDARTE	746439830008	28/05/2018	B	ACTIVO
4132	SEDE CENTRAL - OSITRAN	K	T	ESTANDARTE	746439830009	28/05/2018	B	ACTIVO
4133	SEDE CENTRAL - OSITRAN	K	T	ESTANDARTE	746439830010	28/05/2018	B	ACTIVO
4134	SEDE CENTRAL - OSITRAN	K	T	ESTANDARTE	746439830012	28/05/2018	B	ACTIVO
4135	SEDE CENTRAL - OSITRAN	K	T	ESTANDARTE	746439830013	28/05/2018	B	ACTIVO
4136	SEDE CENTRAL - OSITRAN	K	T	ESTANDARTE	746439830014	28/05/2018	B	ACTIVO
4137	SEDE CENTRAL - OSITRAN	K	T	ESTANDARTE	746439830015	28/05/2018	B	ACTIVO
4138	SEDE CENTRAL - OSITRAN	K	T	ESTANDARTE	746439830016	28/05/2018	B	ACTIVO
4139	SEDE CENTRAL - OSITRAN	K	T	ESTANDARTE	746439830017	28/05/2018	B	ACTIVO
4140	SEDE CENTRAL - OSITRAN	K	T	ESTANDARTE	746439830018	28/05/2018	B	ACTIVO
4141	SEDE CENTRAL - OSITRAN	K	T	ESTANDARTE	746439830019	28/05/2018	B	ACTIVO
4142	SEDE CENTRAL - OSITRAN	K	T	ESTANDARTE	746439830020	28/05/2018	B	ACTIVO
4143	SEDE CENTRAL - OSITRAN	K	T	ESTANDARTE	746439830021	28/05/2018	B	ACTIVO
4144	SEDE CENTRAL - OSITRAN	K	T	ESTANDARTE	746439830022	28/05/2018	B	ACTIVO
4145	SEDE CENTRAL - OSITRAN	K	T	ESTANDARTE	746439830023	28/05/2018	B	ACTIVO
4146	SEDE CENTRAL - OSITRAN	K	T	ESTANDARTE	746439830024	28/05/2018	B	ACTIVO
4147	SEDE CENTRAL - OSITRAN	K	T	ESTANDARTE	746439830025	28/05/2018	B	ACTIVO
4148	SEDE CENTRAL - OSITRAN	K	T	ESTANDARTE	746439830026	28/05/2018	B	ACTIVO
4149	SEDE CENTRAL - OSITRAN	K	T	ESTANDARTE	746439830027	28/05/2018	B	ACTIVO
4150	SEDE CENTRAL - OSITRAN	K	T	ESTANTE DE MELAMINA	746441520129	4/05/2015	B	ACTIVO
4151	SEDE CENTRAL - OSITRAN	K	T	ESTANTE DE MELAMINA	746441520130	4/05/2015	B	ACTIVO
4152	SEDE CENTRAL - OSITRAN	K	T	ESTANTE DE MELAMINA	746441520131	4/05/2015	B	ACTIVO
4153	SEDE CENTRAL - OSITRAN	K	T	ESTANTE DE MELAMINA	746441520132	4/05/2015	B	ACTIVO
4154	SEDE CENTRAL - OSITRAN	K	T	ESTANTE DE MELAMINA	746441520133	4/05/2015	B	ACTIVO
4155	SEDE CENTRAL - OSITRAN	K	T	ESTANTE DE MELAMINA	746441520134	4/05/2015	B	ACTIVO
4156	SEDE CENTRAL - OSITRAN	K	T	ESTANTE DE MELAMINA	746441520135	4/05/2015	B	ACTIVO
4157	SEDE CENTRAL - OSITRAN	K	T	ESTANTE DE MELAMINA	746441520136	4/05/2015	B	ACTIVO
4158	SEDE CENTRAL - OSITRAN	K	T	ESTANTE DE MELAMINA	746441520137	4/05/2015	B	ACTIVO
4159	SEDE CENTRAL - OSITRAN	K	T	ESTANTE DE MELAMINA	746441520138	4/05/2015	B	ACTIVO
4160	SEDE CENTRAL - OSITRAN	K	T	ESTANTE DE MELAMINA	746441520140	19/08/2016	B	ACTIVO
4161	SEDE CENTRAL - OSITRAN	K	T	GABINETE DE METAL	746444910020	18/12/2019	N	ACTIVO
4162	SEDE CENTRAL - OSITRAN	K	T	GABINETE DE METAL	746444910021	18/12/2019	N	ACTIVO
4163	SEDE CENTRAL - OSITRAN	K	T	GABINETE DE METAL	746444910022	18/12/2019	N	ACTIVO
4164	SEDE CENTRAL - OSITRAN	K	T	GABINETE DE METAL	746444910023	18/12/2019	N	ACTIVO
4165	SEDE CENTRAL - OSITRAN	K	T	GABINETE DE METAL	746444910025	18/12/2019	N	ACTIVO
4166	SEDE CENTRAL - OSITRAN	K	T	GABINETE DE METAL	746444910026	18/12/2019	N	ACTIVO
4167	SEDE CENTRAL - OSITRAN	K	T	GABINETE DE METAL	746444910027	18/12/2019	N	ACTIVO
4168	SEDE CENTRAL - OSITRAN	K	T	GABINETE DE METAL	746444910028	18/12/2019	N	ACTIVO
4169	SEDE CENTRAL - OSITRAN	K	T	GABINETE DE METAL	746444910029	18/12/2019	N	ACTIVO
4170	SEDE CENTRAL - OSITRAN	K	T	GABINETE DE METAL	746444910030	18/12/2019	N	ACTIVO
4171	SEDE CENTRAL - OSITRAN	K	T	GABINETE DE METAL	746444910031	18/12/2019	N	ACTIVO
4172	SEDE CENTRAL - OSITRAN	K	T	GABINETE DE METAL	746444910032	18/12/2019	N	ACTIVO
4173	SEDE CENTRAL - OSITRAN	K	T	GABINETE DE METAL	746444910033	18/12/2019	N	ACTIVO
4174	SEDE CENTRAL - OSITRAN	K	T	GABINETE DE METAL	746444910034	18/12/2019	N	ACTIVO
4175	SEDE CENTRAL - OSITRAN	K	T	GABINETE DE METAL	746444910035	18/12/2019	N	ACTIVO
4176	SEDE CENTRAL - OSITRAN	K	T	GABINETE DE METAL	746444910036	18/12/2019	N	ACTIVO
4177	SEDE CENTRAL - OSITRAN	K	T	GABINETE DE METAL	746444910037	18/12/2019	N	ACTIVO
4178	SEDE CENTRAL - OSITRAN	K	T	GABINETE DE METAL	746444910038	18/12/2019	N	ACTIVO
4179	SEDE CENTRAL - OSITRAN	K	T	GABINETE DE METAL	746444910039	18/12/2019	N	ACTIVO
4180	SEDE CENTRAL - OSITRAN	K	T	GABINETE DE METAL	746444910040	18/12/2019	N	ACTIVO
4181	SEDE CENTRAL - OSITRAN	K	T	GABINETE DE METAL	746444910041	18/12/2019	N	ACTIVO
4182	SEDE CENTRAL - OSITRAN	K	T	GABINETE DE METAL	746444910042	18/12/2019	N	ACTIVO
4183	SEDE CENTRAL - OSITRAN	K	T	GABINETE DE METAL	746444910043	18/12/2019	N	ACTIVO
4184	SEDE CENTRAL - OSITRAN	K	T	GABINETE DE METAL	746444910044	18/12/2019	N	ACTIVO
4185	SEDE CENTRAL - OSITRAN	K	T	GABINETE DE METAL	746444910045	18/12/2019	N	ACTIVO
4186	SEDE CENTRAL - OSITRAN	K	T	GABINETE DE METAL	746444910046	18/12/2019	N	ACTIVO
4187	SEDE CENTRAL - OSITRAN	K	T	GABINETE DE METAL	746444910047	18/12/2019	N	ACTIVO
4188	SEDE CENTRAL - OSITRAN	K	T	GABINETE DE METAL	746444910048	18/12/2019	N	ACTIVO
4189	SEDE CENTRAL - OSITRAN	K	T	GABINETE DE METAL	746444910049	18/12/2019	N	ACTIVO
4190	SEDE CENTRAL - OSITRAN	K	T	GABINETE DE METAL	746444910050	18/12/2019	N	ACTIVO
4191	SEDE CENTRAL - OSITRAN	K	T	GABINETE DE METAL	746444910051	18/12/2019	N	ACTIVO
4192	SEDE CENTRAL - OSITRAN	K	T	GABINETE DE METAL	746444910052	18/12/2019	N	ACTIVO
4193	SEDE CENTRAL - OSITRAN	K	T	GABINETE DE METAL	746444910053	18/12/2019	N	ACTIVO
4194	SEDE CENTRAL - OSITRAN	K	T	GABINETE DE METAL	746444910054	18/12/2019	N	ACTIVO
4195	SEDE CENTRAL - OSITRAN	K	T	GABINETE DE METAL	746444910055	18/12/2019	N	ACTIVO
4196	SEDE CENTRAL - OSITRAN	K	T	GABINETE DE METAL	746444910068	18/12/2019	N	ACTIVO
4197	SEDE CENTRAL - OSITRAN	K	T	GABINETE DE METAL	746444910069	18/12/2019	N	ACTIVO
4198	SEDE CENTRAL - OSITRAN	K	T	GABINETE DE METAL	746444910070	18/12/2019	N	ACTIVO
4199	SEDE CENTRAL - OSITRAN	K	T	GABINETE DE METAL	746444910071	18/12/2019	N	ACTIVO
4200	SEDE CENTRAL - OSITRAN	K	T	GABINETE DE METAL	746444910072	1/07/2020	N	ACTIVO
4201	SEDE CENTRAL - OSITRAN	K	T	LIBRERO DE MADERA	746445250001	25/09/2019	N	ACTIVO
4202	SEDE CENTRAL - OSITRAN	K	T	MESA (OTRAS)	746448420026	19/07/2019	N	ACTIVO
4203	SEDE CENTRAL - OSITRAN	K	T	MESA (OTRAS)	746448420027	17/12/2019	N	ACTIVO

4204	SEDE CENTRAL - OSITRAN	K	T	MESA (OTRAS)	746448420028	17/12/2019	N	ACTIVO
4205	SEDE CENTRAL - OSITRAN	K	T	MESA (OTRAS)	746448420029	17/12/2019	N	ACTIVO
4206	SEDE CENTRAL - OSITRAN	K	T	MESA DE MELAMINA	746450560005	10/09/2010	R	ACTIVO
4207	SEDE CENTRAL - OSITRAN	K	T	MESA DE MELAMINA	746450560008	29/08/2018	B	ACTIVO
4208	SEDE CENTRAL - OSITRAN	K	T	MESA DE METAL Y MELAMINA	746451860007	21/06/2007	R	ACTIVO
4209	SEDE CENTRAL - OSITRAN	K	T	MESA DE METAL Y MELAMINA	746451860039	10/05/2017	B	ACTIVO
4210	SEDE CENTRAL - OSITRAN	K	T	MESA DE REUNIONES	746452030018	10/12/2018	B	ACTIVO
4211	SEDE CENTRAL - OSITRAN	H	T	MESA METALICA RODABLE PARA MULTIPLE USO	536476650001	12/08/2020	N	ACTIVO
4212	SEDE CENTRAL - OSITRAN	K	T	MESA PLEGABLE DE MELAMINA	746453050001	29/12/2014	R	ACTIVO
4213	SEDE CENTRAL - OSITRAN	K	T	MESITA DE CENTRO	746454070006	4/06/2009	R	ACTIVO
4214	SEDE CENTRAL - OSITRAN	K	T	MESITA DE MADERA	746454580001	21/01/2008	R	ACTIVO
4215	SEDE CENTRAL - OSITRAN	K	T	MESITA DE MADERA PARA TELEFONO	746456100001	21/01/2008	R	ACTIVO
4216	SEDE CENTRAL - OSITRAN	K	T	MESITA DE MELAMINA	746456160002	29/12/2014	B	ACTIVO
4217	SEDE CENTRAL - OSITRAN	K	T	MESITA DE MELAMINA	746456160003	31/12/2019	N	ACTIVO
4218	SEDE CENTRAL - OSITRAN	A	T	MIRA TOPOGRAFICA	046436500001	27/11/2019	N	ACTIVO
4219	SEDE CENTRAL - OSITRAN	A	T	MIRA TOPOGRAFICA	046436500002	27/11/2019	N	ACTIVO
4220	SEDE CENTRAL - OSITRAN	A	T	MIRA TOPOGRAFICA	046436500003	27/11/2019	N	ACTIVO
4221	SEDE CENTRAL - OSITRAN	A	T	MIRA TOPOGRAFICA	046436500004	27/11/2019	N	ACTIVO
4222	SEDE CENTRAL - OSITRAN	A	T	MIRA TOPOGRAFICA	046436500005	27/11/2019	N	ACTIVO
4223	SEDE CENTRAL - OSITRAN	A	T	MIRA TOPOGRAFICA	046436500006	27/11/2019	N	ACTIVO
4224	SEDE CENTRAL - OSITRAN	A	T	MIRA TOPOGRAFICA	046436500007	27/11/2019	N	ACTIVO
4225	SEDE CENTRAL - OSITRAN	A	T	MIRA TOPOGRAFICA	046436500008	27/11/2019	N	ACTIVO
4226	SEDE CENTRAL - OSITRAN	A	T	MIRA TOPOGRAFICA	046436500009	27/11/2019	N	ACTIVO
4227	SEDE CENTRAL - OSITRAN	A	T	MIRA TOPOGRAFICA	046436500010	27/11/2019	N	ACTIVO
4228	SEDE CENTRAL - OSITRAN	A	T	MIRA TOPOGRAFICA	046436500011	27/11/2019	N	ACTIVO
4229	SEDE CENTRAL - OSITRAN	A	T	MIRA TOPOGRAFICA	046436500012	27/11/2019	N	ACTIVO
4230	SEDE CENTRAL - OSITRAN	A	T	MIRA TOPOGRAFICA	046436500013	27/11/2019	N	ACTIVO
4231	SEDE CENTRAL - OSITRAN	A	T	MIRA TOPOGRAFICA	046436500014	27/11/2019	N	ACTIVO
4232	SEDE CENTRAL - OSITRAN	A	T	MIRA TOPOGRAFICA	046436500015	27/11/2019	N	ACTIVO
4233	SEDE CENTRAL - OSITRAN	A	T	MIRA TOPOGRAFICA	046436500016	27/11/2019	N	ACTIVO
4234	SEDE CENTRAL - OSITRAN	A	T	MIRA TOPOGRAFICA	046436500017	27/11/2019	N	ACTIVO
4235	SEDE CENTRAL - OSITRAN	A	T	MIRA TOPOGRAFICA	046436500018	27/11/2019	N	ACTIVO
4236	SEDE CENTRAL - OSITRAN	A	T	MIRA TOPOGRAFICA	046436500019	27/11/2019	N	ACTIVO
4237	SEDE CENTRAL - OSITRAN	A	T	MIRA TOPOGRAFICA	046436500020	27/11/2019	N	ACTIVO
4238	SEDE CENTRAL - OSITRAN	A	T	MIRA TOPOGRAFICA	046436500021	27/11/2019	N	ACTIVO
4239	SEDE CENTRAL - OSITRAN	A	T	MIRA TOPOGRAFICA	046436500022	27/11/2019	N	ACTIVO
4240	SEDE CENTRAL - OSITRAN	A	T	MIRA TOPOGRAFICA	046436500023	27/11/2019	N	ACTIVO
4241	SEDE CENTRAL - OSITRAN	A	T	MIRA TOPOGRAFICA	046436500024	27/11/2019	N	ACTIVO
4242	SEDE CENTRAL - OSITRAN	A	T	MIRA TOPOGRAFICA	046436500025	27/11/2019	N	ACTIVO
4243	SEDE CENTRAL - OSITRAN	A	T	MIRA TOPOGRAFICA	046436500026	27/11/2019	N	ACTIVO
4244	SEDE CENTRAL - OSITRAN	A	T	MIRA TOPOGRAFICA	046436500027	27/11/2019	N	ACTIVO
4245	SEDE CENTRAL - OSITRAN	A	T	MIRA TOPOGRAFICA	046436500028	27/11/2019	N	ACTIVO
4246	SEDE CENTRAL - OSITRAN	K	T	MODULO DE MADERA	746460170002	31/12/2019	B	ACTIVO
4247	OFICINA OSITRAN - APM	K	T	MODULO DE MADERA	746460170003	31/12/2019	N	ACTIVO
4248	SEDE CENTRAL - OSITRAN	K	T	MODULO DE MELAMINA	746460980059	31/07/2008	R	ACTIVO
4249	SEDE CENTRAL - OSITRAN	K	T	MODULO DE MELAMINA	746460980065	30/11/2011	R	ACTIVO
4250	SEDE CENTRAL - OSITRAN	K	T	MODULO DE MELAMINA	746460980242	10/07/2015	B	ACTIVO
4251	SEDE CENTRAL - OSITRAN	K	T	MODULO DE MELAMINA	746460980251	2/02/2016	B	ACTIVO
4252	SEDE CENTRAL - OSITRAN	K	T	MODULO DE MELAMINA	746460980252	11/07/2016	B	ACTIVO
4253	SEDE CENTRAL - OSITRAN	K	T	MODULO DE MELAMINA	746460980253	10/02/2017	B	ACTIVO
4254	SEDE CENTRAL - OSITRAN	K	T	MODULO DE MELAMINA	746460980255	10/02/2017	B	ACTIVO
4255	SEDE CENTRAL - OSITRAN	K	T	MODULO DE MELAMINA	746460980256	10/02/2017	B	ACTIVO
4256	SEDE CENTRAL - OSITRAN	K	T	MODULO DE MELAMINA	746460980257	10/02/2017	B	ACTIVO
4257	SEDE CENTRAL - OSITRAN	K	T	MODULO DE MELAMINA	746460980258	10/02/2017	B	ACTIVO
4258	SEDE CENTRAL - OSITRAN	K	T	MODULO DE MELAMINA	746460980259	10/02/2017	B	ACTIVO
4259	SEDE CENTRAL - OSITRAN	K	T	MODULO DE MELAMINA	746460980260	10/02/2017	B	ACTIVO
4260	SEDE CENTRAL - OSITRAN	K	T	MODULO DE MELAMINA	746460980261	10/02/2017	B	ACTIVO
4261	SEDE CENTRAL - OSITRAN	K	T	MODULO DE MELAMINA	746460980262	10/02/2017	B	ACTIVO
4262	SEDE CENTRAL - OSITRAN	K	T	MODULO DE MELAMINA	746460980263	10/02/2017	B	ACTIVO
4263	SEDE CENTRAL - OSITRAN	K	T	MODULO DE MELAMINA	746460980264	10/02/2017	B	ACTIVO
4264	SEDE CENTRAL - OSITRAN	K	T	MODULO DE MELAMINA	746460980265	10/02/2017	B	ACTIVO
4265	SEDE CENTRAL - OSITRAN	K	T	MODULO DE MELAMINA	746460980266	10/02/2017	B	ACTIVO
4266	SEDE CENTRAL - OSITRAN	K	T	MODULO DE MELAMINA	746460980267	10/02/2017	B	ACTIVO
4267	SEDE CENTRAL - OSITRAN	K	T	MODULO DE MELAMINA	746460980268	10/02/2017	B	ACTIVO
4268	SEDE CENTRAL - OSITRAN	K	T	MODULO DE MELAMINA	746460980269	10/02/2017	B	ACTIVO
4269	SEDE CENTRAL - OSITRAN	K	T	MODULO DE MELAMINA	746460980270	10/02/2017	B	ACTIVO
4270	SEDE CENTRAL - OSITRAN	K	T	MODULO DE MELAMINA	746460980271	10/02/2017	B	ACTIVO
4271	SEDE CENTRAL - OSITRAN	K	T	MODULO DE MELAMINA	746460980272	10/02/2017	B	ACTIVO
4272	SEDE CENTRAL - OSITRAN	K	T	MODULO DE MELAMINA	746460980273	10/02/2017	B	ACTIVO
4273	SEDE CENTRAL - OSITRAN	K	T	MODULO DE MELAMINA	746460980274	10/02/2017	B	ACTIVO
4274	SEDE CENTRAL - OSITRAN	K	T	MODULO DE MELAMINA	746460980275	10/02/2017	B	ACTIVO
4275	SEDE CENTRAL - OSITRAN	K	T	MODULO DE MELAMINA	746460980276	10/02/2017	B	ACTIVO
4276	SEDE CENTRAL - OSITRAN	K	T	MODULO DE MELAMINA	746460980277	10/02/2017	B	ACTIVO
4277	SEDE CENTRAL - OSITRAN	K	T	MODULO DE MELAMINA	746460980279	10/02/2017	B	ACTIVO
4278	SEDE CENTRAL - OSITRAN	K	T	MODULO DE MELAMINA	746460980280	10/02/2017	B	ACTIVO
4279	SEDE CENTRAL - OSITRAN	K	T	MODULO DE MELAMINA	746460980281	10/02/2017	B	ACTIVO
4280	SEDE CENTRAL - OSITRAN	K	T	MODULO DE MELAMINA	746460980282	10/02/2017	B	ACTIVO
4281	SEDE CENTRAL - OSITRAN	K	T	MODULO DE MELAMINA	746460980283	10/02/2017	B	ACTIVO
4282	SEDE CENTRAL - OSITRAN	K	T	MODULO DE MELAMINA	746460980284	10/02/2017	B	ACTIVO
4283	SEDE CENTRAL - OSITRAN	K	T	MODULO DE MELAMINA	746460980285	10/02/2017	B	ACTIVO
4284	SEDE CENTRAL - OSITRAN	K	T	MODULO DE MELAMINA	746460980286	10/02/2017	B	ACTIVO
4285	SEDE CENTRAL - OSITRAN	K	T	MODULO DE MELAMINA	746460980287	10/02/2017	B	ACTIVO
4286	SEDE CENTRAL - OSITRAN	K	T	MODULO DE MELAMINA	746460980288	10/02/2017	B	ACTIVO
4287	SEDE CENTRAL - OSITRAN	K	T	MODULO DE MELAMINA	746460980289	10/02/2017	B	ACTIVO
4288	SEDE CENTRAL - OSITRAN	K	T	MODULO DE MELAMINA	746460980290	10/02/2017	B	ACTIVO
4289	SEDE CENTRAL - OSITRAN	K	T	MODULO DE MELAMINA	746460980291	10/02/2017	B	ACTIVO
4290	SEDE CENTRAL - OSITRAN	K	T	MODULO DE MELAMINA	746460980292	10/02/2017	B	ACTIVO
4291	SEDE CENTRAL - OSITRAN	K	T	MODULO DE MELAMINA	746460980293	10/02/2017	B	ACTIVO
4292	SEDE CENTRAL - OSITRAN	K	T	MODULO DE MELAMINA	746460980294	10/02/2017	B	ACTIVO
4293	SEDE CENTRAL - OSITRAN	K	T	MODULO DE MELAMINA	746460980295	10/02/2017	B	ACTIVO
4294	SEDE CENTRAL - OSITRAN	K	T	MODULO DE MELAMINA	746460980296	10/02/2017	B	ACTIVO
4295	SEDE CENTRAL - OSITRAN	K	T	MODULO DE MELAMINA	746460980297	10/02/2017	B	ACTIVO
4296	SEDE CENTRAL - OSITRAN	K	T	MODULO DE MELAMINA	746460980298	10/02/2017	B	ACTIVO
4297	SEDE CENTRAL - OSITRAN	K	T	MODULO DE MELAMINA	746460980299	10/02/2017	B	ACTIVO
4298	SEDE CENTRAL - OSITRAN	K	T	MODULO DE MELAMINA	746460980300	10/02/2017	B	ACTIVO
4299	SEDE CENTRAL - OSITRAN	K	T	MODULO DE MELAMINA	746460980301	10/02/2017	B	ACTIVO
4300	SEDE CENTRAL - OSITRAN	K	T	MODULO DE MELAMINA	746460980302	10/02/2017	B	ACTIVO
4301	SEDE CENTRAL - OSITRAN	K	T	MODULO DE MELAMINA	746460980303	10/02/2017	B	ACTIVO

4302	SEDE CENTRAL - OSITRAN	K	T	MODULO DE MELAMINA	746460980304	10/02/2017	B	ACTIVO
4303	SEDE CENTRAL - OSITRAN	K	T	MODULO DE MELAMINA	746460980306	15/12/2017	B	ACTIVO
4304	SEDE CENTRAL - OSITRAN	K	T	MODULO DE MELAMINA	746460980307	15/12/2017	B	ACTIVO
4305	SEDE CENTRAL - OSITRAN	K	T	MODULO DE MELAMINA	746460980308	15/12/2017	B	ACTIVO
4306	SEDE CENTRAL - OSITRAN	K	T	MODULO DE MELAMINA	746460980309	15/12/2017	B	ACTIVO
4307	SEDE CENTRAL - OSITRAN	K	T	MODULO DE MELAMINA	746460980310	15/12/2017	B	ACTIVO
4308	SEDE CENTRAL - OSITRAN	K	T	MODULO DE MELAMINA	746460980311	15/12/2017	B	ACTIVO
4309	SEDE CENTRAL - OSITRAN	K	T	MODULO DE MELAMINA	746460980320	10/12/2018	B	ACTIVO
4310	SEDE CENTRAL - OSITRAN	K	T	MODULO DE MELAMINA	746460980321	10/12/2018	B	ACTIVO
4311	SEDE CENTRAL - OSITRAN	K	T	MODULO DE MELAMINA	746460980323	20/05/2019	N	ACTIVO
4312	SEDE CENTRAL - OSITRAN	K	T	MODULO DE MELAMINA	746460980324	20/05/2019	B	ACTIVO
4313	SEDE CENTRAL - OSITRAN	K	T	MODULO DE MELAMINA	746460980325	31/07/2019	N	ACTIVO
4314	SEDE CENTRAL - OSITRAN	K	T	MODULO DE MELAMINA	746460980326	31/07/2019	N	ACTIVO
4315	SEDE CENTRAL - OSITRAN	K	T	MODULO DE MELAMINA	746460980327	31/07/2019	N	ACTIVO
4316	SEDE CENTRAL - OSITRAN	K	T	MODULO DE MELAMINA	746460980328	31/07/2019	N	ACTIVO
4317	SEDE CENTRAL - OSITRAN	K	T	MODULO DE MELAMINA	746460980329	31/07/2019	N	ACTIVO
4318	SEDE CENTRAL - OSITRAN	K	T	MODULO DE MELAMINA	746460980330	31/07/2019	N	ACTIVO
4319	SEDE CENTRAL - OSITRAN	K	T	MODULO DE MELAMINA	746460980331	31/07/2019	N	ACTIVO
4320	SEDE CENTRAL - OSITRAN	K	T	MODULO DE MELAMINA	746460980332	31/07/2019	B	ACTIVO
4321	SEDE CENTRAL - OSITRAN	K	T	MODULO DE MELAMINA	746460980333	31/07/2019	B	ACTIVO
4322	SEDE CENTRAL - OSITRAN	K	T	MODULO DE MELAMINA	746460980334	31/07/2019	N	ACTIVO
4323	SEDE CENTRAL - OSITRAN	K	T	MODULO DE MELAMINA	746460980335	31/07/2019	N	ACTIVO
4324	SEDE CENTRAL - OSITRAN	K	T	MODULO DE MELAMINA	746460980336	31/07/2019	N	ACTIVO
4325	SEDE CENTRAL - OSITRAN	K	T	MODULO DE MELAMINA	746460980337	31/07/2019	N	ACTIVO
4326	SEDE CENTRAL - OSITRAN	K	T	MODULO DE MELAMINA	746460980338	31/07/2019	N	ACTIVO
4327	SEDE CENTRAL - OSITRAN	K	T	MODULO DE MELAMINA	746460980339	31/07/2019	N	ACTIVO
4328	SEDE CENTRAL - OSITRAN	K	T	MODULO DE MELAMINA	746460980340	31/07/2019	N	ACTIVO
4329	SEDE CENTRAL - OSITRAN	K	T	MODULO DE MELAMINA	746460980341	31/07/2019	N	ACTIVO
4330	SEDE CENTRAL - OSITRAN	K	T	MODULO DE MELAMINA	746460980342	31/07/2019	N	ACTIVO
4331	SEDE CENTRAL - OSITRAN	K	T	MODULO DE MELAMINA	746460980343	31/07/2019	N	ACTIVO
4332	SEDE CENTRAL - OSITRAN	K	T	MODULO DE MELAMINA	746460980344	31/07/2019	N	ACTIVO
4333	SEDE CENTRAL - OSITRAN	K	T	MODULO DE MELAMINA	746460980345	31/07/2019	N	ACTIVO
4334	SEDE CENTRAL - OSITRAN	K	T	MODULO DE MELAMINA	746460980346	31/07/2019	N	ACTIVO
4335	SEDE CENTRAL - OSITRAN	K	T	MODULO DE MELAMINA	746460980347	31/07/2019	N	ACTIVO
4336	SEDE CENTRAL - OSITRAN	K	T	MODULO DE MELAMINA	746460980348	31/07/2019	N	ACTIVO
4337	SEDE CENTRAL - OSITRAN	K	T	MODULO DE MELAMINA	746460980349	31/07/2019	N	ACTIVO
4338	SEDE CENTRAL - OSITRAN	K	T	MODULO DE MELAMINA	746460980350	31/07/2019	N	ACTIVO
4339	SEDE CENTRAL - OSITRAN	K	T	MODULO DE MELAMINA	746460980351	31/07/2019	B	ACTIVO
4340	SEDE CENTRAL - OSITRAN	K	T	MODULO DE MELAMINA	746460980352	31/07/2019	N	ACTIVO
4341	SEDE CENTRAL - OSITRAN	K	T	MODULO DE MELAMINA	746460980353	31/07/2019	N	ACTIVO
4342	SEDE CENTRAL - OSITRAN	K	T	MODULO DE MELAMINA	746460980354	31/07/2019	N	ACTIVO
4343	SEDE CENTRAL - OSITRAN	K	T	MODULO DE MELAMINA	746460980355	31/07/2019	N	ACTIVO
4344	SEDE CENTRAL - OSITRAN	K	T	MODULO DE MELAMINA	746460980356	31/07/2019	N	ACTIVO
4345	SEDE CENTRAL - OSITRAN	K	T	MODULO DE MELAMINA	746460980357	31/07/2019	N	ACTIVO
4346	SEDE CENTRAL - OSITRAN	K	T	MODULO DE MELAMINA	746460980358	31/07/2019	N	ACTIVO
4347	SEDE CENTRAL - OSITRAN	K	T	MODULO DE MELAMINA	746460980359	31/07/2019	N	ACTIVO
4348	SEDE CENTRAL - OSITRAN	K	T	MODULO DE MELAMINA	746460980360	31/07/2019	N	ACTIVO
4349	SEDE CENTRAL - OSITRAN	K	T	MODULO DE MELAMINA	746460980361	31/07/2019	N	ACTIVO
4350	SEDE CENTRAL - OSITRAN	K	T	MODULO DE MELAMINA	746460980362	31/07/2019	N	ACTIVO
4351	SEDE CENTRAL - OSITRAN	K	T	MODULO DE MELAMINA	746460980363	31/07/2019	N	ACTIVO
4352	SEDE CENTRAL - OSITRAN	K	T	MODULO DE MELAMINA	746460980364	31/07/2019	N	ACTIVO
4353	SEDE CENTRAL - OSITRAN	K	T	MODULO DE MELAMINA	746460980365	31/07/2019	N	ACTIVO
4354	SEDE CENTRAL - OSITRAN	K	T	MODULO DE MELAMINA	746460980366	31/07/2019	N	ACTIVO
4355	SEDE CENTRAL - OSITRAN	K	T	MODULO DE MELAMINA	746460980367	31/07/2019	N	ACTIVO
4356	SEDE CENTRAL - OSITRAN	K	T	MODULO DE MELAMINA	746460980368	31/07/2019	N	ACTIVO
4357	SEDE CENTRAL - OSITRAN	K	T	MODULO DE MELAMINA	746460980369	31/07/2019	N	ACTIVO
4358	SEDE CENTRAL - OSITRAN	K	T	MODULO DE MELAMINA	746460980370	31/07/2019	N	ACTIVO
4359	SEDE CENTRAL - OSITRAN	K	T	MODULO DE MELAMINA	746460980371	31/07/2019	N	ACTIVO
4360	SEDE CENTRAL - OSITRAN	K	T	MODULO DE MELAMINA	746460980372	31/07/2019	N	ACTIVO
4361	SEDE CENTRAL - OSITRAN	K	T	MODULO DE MELAMINA	746460980373	31/07/2019	N	ACTIVO
4362	SEDE CENTRAL - OSITRAN	K	T	MODULO DE MELAMINA	746460980374	31/07/2019	N	ACTIVO
4363	SEDE CENTRAL - OSITRAN	K	T	MODULO DE MELAMINA	746460980375	31/07/2019	N	ACTIVO
4364	SEDE CENTRAL - OSITRAN	K	T	MODULO DE MELAMINA	746460980376	31/07/2019	N	ACTIVO
4365	SEDE CENTRAL - OSITRAN	K	T	MODULO DE MELAMINA	746460980377	31/07/2019	N	ACTIVO
4366	SEDE CENTRAL - OSITRAN	K	T	MODULO DE MELAMINA	746460980378	31/07/2019	N	ACTIVO
4367	SEDE CENTRAL - OSITRAN	K	T	MODULO DE MELAMINA	746460980379	31/07/2019	N	ACTIVO
4368	SEDE CENTRAL - OSITRAN	K	T	MODULO DE MELAMINA	746460980380	31/07/2019	N	ACTIVO
4369	SEDE CENTRAL - OSITRAN	K	T	MODULO DE MELAMINA	746460980381	31/07/2019	N	ACTIVO
4370	SEDE CENTRAL - OSITRAN	K	T	MODULO DE MELAMINA	746460980382	31/07/2019	N	ACTIVO
4371	SEDE CENTRAL - OSITRAN	K	T	MODULO DE MELAMINA	746460980383	31/07/2019	N	ACTIVO
4372	SEDE CENTRAL - OSITRAN	K	T	MODULO DE MELAMINA	746460980384	31/07/2019	N	ACTIVO
4373	SEDE CENTRAL - OSITRAN	K	T	MODULO DE MELAMINA	746460980385	31/07/2019	N	ACTIVO
4374	SEDE CENTRAL - OSITRAN	K	T	MODULO DE MELAMINA	746460980386	31/07/2019	N	ACTIVO
4375	SEDE CENTRAL - OSITRAN	K	T	MODULO DE MELAMINA	746460980387	31/07/2019	N	ACTIVO
4376	SEDE CENTRAL - OSITRAN	K	T	MODULO DE MELAMINA	746460980388	31/07/2019	N	ACTIVO
4377	SEDE CENTRAL - OSITRAN	J	T	MONOPIE PARA CAMARAS DE CINE/FOTOGRAFIA/VIDEO	676444450002	30/12/2019	N	ACTIVO
4378	SEDE CENTRAL - OSITRAN	K	T	PANTALLA ECRAN	746466950013	16/10/2015	B	ACTIVO
4379	CENTRO DE ORIENTACION LINEA 1	K	T	PEDESTAL DE METAL	746470340004	30/06/2011	R	ACTIVO
4380	SEDE CENTRAL - OSITRAN	K	T	PEDESTAL DE METAL	746470340020	29/12/2014	R	ACTIVO
4381	OFICINA DESCONCENTRADA DE OSITRA	K	T	PEDESTAL DE METAL	746470340025	5/10/2015	B	ACTIVO
4382	SEDE CENTRAL - OSITRAN	K	T	PEDESTAL DE METAL	746470340027	5/10/2015	B	ACTIVO
4383	SEDE CENTRAL - OSITRAN	K	T	PEDESTAL DE METAL	746470340029	5/10/2015	B	ACTIVO
4384	SEDE CENTRAL - OSITRAN	K	T	PEDESTAL DE METAL	746470340034	5/10/2015	B	ACTIVO
4385	SEDE CENTRAL - OSITRAN	K	T	PEDESTAL DE METAL	746470340036	5/10/2015	B	ACTIVO
4386	SEDE CENTRAL - OSITRAN	K	T	PEDESTAL DE METAL	746470340043	25/01/2017	B	ACTIVO
4387	SEDE CENTRAL - OSITRAN	K	T	PEDESTAL DE METAL	746470340044	25/01/2017	B	ACTIVO
4388	SEDE CENTRAL - OSITRAN	K	T	PEDESTAL DE METAL	746470340045	25/01/2017	B	ACTIVO
4389	SEDE CENTRAL - OSITRAN	K	T	PERCHERO METALICO	746472380001	3/04/2009	R	ACTIVO
4390	SEDE CENTRAL - OSITRAN	K	T	PERCHERO METALICO	746472380002	3/04/2009	R	ACTIVO
4391	SEDE CENTRAL - OSITRAN	K	T	PERCHERO METALICO	746472380003	3/04/2009	R	ACTIVO
4392	SEDE CENTRAL - OSITRAN	K	T	PERCHERO METALICO	746472380004	3/04/2009	R	ACTIVO
4393	SEDE CENTRAL - OSITRAN	K	T	PERCHERO METALICO	746472380005	3/04/2009	R	ACTIVO
4394	SEDE CENTRAL - OSITRAN	K	T	PERCHERO METALICO	746472380006	3/04/2009	R	ACTIVO
4395	SEDE CENTRAL - OSITRAN	K	T	PERCHERO METALICO	746472380007	3/04/2009	R	ACTIVO
4396	SEDE CENTRAL - OSITRAN	K	T	PERCHERO METALICO	746472380009	3/04/2009	R	ACTIVO
4397	SEDE CENTRAL - OSITRAN	K	T	PERCHERO METALICO	746472380010	3/04/2009	R	ACTIVO
4398	SEDE CENTRAL - OSITRAN	K	T	PERCHERO METALICO	746472380014	3/04/2009	R	ACTIVO
4399	SEDE CENTRAL - OSITRAN	K	T	PERCHERO METALICO	746472380015	3/04/2009	R	ACTIVO

4400	SEDE CENTRAL - OSITRAN	K	T	PERCHERO METALICO	746472380016	13/09/2017	B	ACTIVO
4401	SEDE CENTRAL - OSITRAN	K	T	PERCHERO METALICO	746472380017	13/09/2017	B	ACTIVO
4402	SEDE CENTRAL - OSITRAN	K	T	PERCHERO SOMBRERERO	746472710002	6/05/1999	R	ACTIVO
4403	SEDE CENTRAL - OSITRAN	K	T	PERCHERO SOMBRERERO	746472710004	6/05/1999	R	ACTIVO
4404	SEDE CENTRAL - OSITRAN	K	T	PERCHERO SOMBRERERO	746472710005	6/05/1999	R	ACTIVO
4405	SEDE CENTRAL - OSITRAN	K	T	PERCHERO SOMBRERERO	746472710006	17/08/2000	R	ACTIVO
4406	SEDE CENTRAL - OSITRAN	K	T	PERCHERO SOMBRERERO	746472710007	17/08/2000	R	ACTIVO
4407	SEDE CENTRAL - OSITRAN	K	T	PERCHERO SOMBRERERO	746472710012	17/08/2000	R	ACTIVO
4408	SEDE CENTRAL - OSITRAN	K	T	PERCHERO SOMBRERERO	746472710013	17/08/2000	R	ACTIVO
4409	SEDE CENTRAL - OSITRAN	K	T	PIZARRA ACRILICA	746473050002	31/12/1999	R	ACTIVO
4410	SEDE CENTRAL - OSITRAN	K	T	PIZARRA ACRILICA	746473050004	31/07/2008	R	ACTIVO
4411	SEDE CENTRAL - OSITRAN	K	T	PIZARRA ACRILICA	746473050009	31/07/2008	R	ACTIVO
4412	SEDE CENTRAL - OSITRAN	K	T	PIZARRA ACRILICA	746473050016	9/08/2010	R	ACTIVO
4413	SEDE CENTRAL - OSITRAN	K	T	PIZARRA ACRILICA	746473050025	8/05/2013	R	ACTIVO
4414	SEDE CENTRAL - OSITRAN	K	T	PIZARRA ACRILICA	746473050027	23/07/2015	B	ACTIVO
4415	SEDE CENTRAL - OSITRAN	K	T	PIZARRA ACRILICA	746473050029	12/10/2015	R	ACTIVO
4416	SEDE CENTRAL - OSITRAN	K	T	PIZARRA ACRILICA	746473050030	17/07/2017	B	ACTIVO
4417	TERMINAL PORTUARIO YURIMAGUAS	K	T	PIZARRA ACRILICA	746473050031	21/01/2020	N	ACTIVO
4418	SEDE CENTRAL - OSITRAN	K	T	PIZARRA MURAL - FRANELOGRAFO	746475090001	31/07/2008	R	ACTIVO
4419	SEDE CENTRAL - OSITRAN	K	T	PIZARRA MURAL - FRANELOGRAFO	746475090003	31/07/2008	R	ACTIVO
4420	SEDE CENTRAL - OSITRAN	K	T	PIZARRA MURAL - FRANELOGRAFO	746475090004	31/07/2008	R	ACTIVO
4421	SEDE CENTRAL - OSITRAN	K	T	PIZARRA MURAL - FRANELOGRAFO	746475090009	31/07/2008	R	ACTIVO
4422	SEDE CENTRAL - OSITRAN	K	T	PIZARRA MURAL - FRANELOGRAFO	746475090011	31/07/2008	R	ACTIVO
4423	SEDE CENTRAL - OSITRAN	J	T	RACK (OTROS)	676454340014	5/05/2017	B	ACTIVO
4424	SEDE CENTRAL - OSITRAN	J	T	RACK PARA RADIO, TV, LUCES Y TELECINE	676457820001	8/06/2015	B	ACTIVO
4425	SEDE CENTRAL - OSITRAN	J	T	RACK PARA RADIO, TV, LUCES Y TELECINE	676457820002	8/06/2015	B	ACTIVO
4426	SEDE CENTRAL - OSITRAN	J	T	RACK PARA RADIO, TV, LUCES Y TELECINE	676457820003	8/06/2015	B	ACTIVO
4427	SEDE CENTRAL - OSITRAN	J	T	RACK PARA RADIO, TV, LUCES Y TELECINE	676457820004	8/06/2015	B	ACTIVO
4428	SEDE CENTRAL - OSITRAN	J	T	RACK PARA RADIO, TV, LUCES Y TELECINE	676457820005	3/07/2015	B	ACTIVO
4429	SEDE CENTRAL - OSITRAN	J	T	RACK PARA RADIO, TV, LUCES Y TELECINE	676457820006	3/07/2015	B	ACTIVO
4430	SEDE CENTRAL - OSITRAN	J	T	RACK PARA RADIO, TV, LUCES Y TELECINE	676457820007	3/07/2015	B	ACTIVO
4431	SEDE CENTRAL - OSITRAN	J	T	RACK PARA RADIO, TV, LUCES Y TELECINE	676457820008	26/11/2015	B	ACTIVO
4432	SEDE CENTRAL - OSITRAN	J	T	RACK PARA RADIO, TV, LUCES Y TELECINE	676457820009	26/11/2015	B	ACTIVO
4433	SEDE CENTRAL - OSITRAN	J	T	RACK PARA RADIO, TV, LUCES Y TELECINE	676457820012	16/02/2016	B	ACTIVO
4434	SEDE CENTRAL - OSITRAN	J	T	RACK PARA RADIO, TV, LUCES Y TELECINE	676457820013	16/02/2016	B	ACTIVO
4435	SEDE CENTRAL - OSITRAN	J	T	RACK PARA RADIO, TV, LUCES Y TELECINE	676457820016	14/04/2016	B	ACTIVO
4436	SEDE CENTRAL - OSITRAN	J	T	RACK PARA RADIO, TV, LUCES Y TELECINE	676457820018	28/12/2017	B	ACTIVO
4437	SEDE CENTRAL - OSITRAN	J	T	RACK PARA RADIO, TV, LUCES Y TELECINE	676457820019	29/12/2017	B	ACTIVO
4438	SEDE CENTRAL - OSITRAN	J	T	RACK PARA RADIO, TV, LUCES Y TELECINE	676457820020	29/12/2017	B	ACTIVO
4439	SEDE CENTRAL - OSITRAN	J	T	RACK PARA RADIO, TV, LUCES Y TELECINE	676457820021	29/12/2017	B	ACTIVO
4440	SEDE CENTRAL - OSITRAN	J	T	RACK PARA RADIO, TV, LUCES Y TELECINE	676457820022	29/12/2017	B	ACTIVO
4441	SEDE CENTRAL - OSITRAN	J	T	RACK PARA RADIO, TV, LUCES Y TELECINE	676457820023	29/12/2017	B	ACTIVO
4442	SEDE CENTRAL - OSITRAN	J	T	RACK PARA RADIO, TV, LUCES Y TELECINE	676457820024	29/12/2017	B	ACTIVO
4443	SEDE CENTRAL - OSITRAN	J	T	RACK PARA RADIO, TV, LUCES Y TELECINE	676457820025	29/12/2017	B	ACTIVO
4444	SEDE CENTRAL - OSITRAN	J	T	RACK PARA RADIO, TV, LUCES Y TELECINE	676457820026	29/12/2017	B	ACTIVO
4445	SEDE CENTRAL - OSITRAN	J	T	RACK PARA RADIO, TV, LUCES Y TELECINE	676457820027	28/02/2018	B	ACTIVO
4446	SEDE CENTRAL - OSITRAN	J	T	RACK PARA RADIO, TV, LUCES Y TELECINE	676457820028	28/02/2018	B	ACTIVO
4447	OFICINA DESCONCENTRADA DE OSITRA	J	T	RACK PARA RADIO, TV, LUCES Y TELECINE	676457820029	28/02/2018	B	ACTIVO
4448	SEDE CENTRAL - OSITRAN	J	T	RACK PARA RADIO, TV, LUCES Y TELECINE	676457820030	28/02/2018	B	ACTIVO
4449	OFICINA DESCONCENTRADA DE OSITRA	J	T	RACK PARA RADIO, TV, LUCES Y TELECINE	676457820031	28/02/2018	B	ACTIVO
4450	SEDE CENTRAL - OSITRAN	J	T	RACK PARA RADIO, TV, LUCES Y TELECINE	676457820032	28/02/2018	B	ACTIVO
4451	SEDE CENTRAL - OSITRAN	J	T	RACK PARA RADIO, TV, LUCES Y TELECINE	676457820033	28/02/2018	B	ACTIVO
4452	SEDE CENTRAL - OSITRAN	J	T	RACK PARA RADIO, TV, LUCES Y TELECINE	676457820035	28/12/2018	B	ACTIVO
4453	SEDE CENTRAL - OSITRAN	J	T	RACK PARA RADIO, TV, LUCES Y TELECINE	676457820036	3/12/2019	N	ACTIVO
4454	SEDE CENTRAL - OSITRAN	J	T	RACK PARA RADIO, TV, LUCES Y TELECINE	676457820037	3/12/2019	N	ACTIVO
4455	SEDE CENTRAL - OSITRAN	J	T	RACK PARA RADIO, TV, LUCES Y TELECINE	676457820038	3/12/2019	N	ACTIVO
4456	OFICINA DESCONCENTRADA DE OSITRA	J	T	RACK PARA RADIO, TV, LUCES Y TELECINE	676457820039	11/11/2020	N	ACTIVO
4457	SEDE CENTRAL - OSITRAN	K	T	SILLA FIJA DE METAL	746481870015	2/07/1999	R	ACTIVO
4458	SEDE CENTRAL - OSITRAN	K	T	SILLA FIJA DE METAL	746481870095	26/04/2007	R	ACTIVO
4459	SEDE CENTRAL - OSITRAN	K	T	SILLA FIJA DE METAL	746481870160	17/03/2014	B	ACTIVO
4460	SEDE CENTRAL - OSITRAN	K	T	SILLA FIJA DE METAL	746481870162	17/03/2014	R	ACTIVO
4461	SEDE CENTRAL - OSITRAN	K	T	SILLA FIJA DE METAL	746481870165	17/03/2014	B	ACTIVO
4462	SEDE CENTRAL - OSITRAN	K	T	SILLA FIJA DE METAL	746481870167	17/03/2014	R	ACTIVO
4463	SEDE CENTRAL - OSITRAN	K	T	SILLA FIJA DE METAL	746481870168	17/03/2014	B	ACTIVO
4464	SEDE CENTRAL - OSITRAN	K	T	SILLA FIJA DE METAL	746481870176	13/03/2015	B	ACTIVO
4465	SEDE CENTRAL - OSITRAN	K	T	SILLA FIJA DE METAL	746481870177	13/03/2015	B	ACTIVO
4466	SEDE CENTRAL - OSITRAN	K	T	SILLA FIJA DE METAL	746481870178	13/03/2015	B	ACTIVO
4467	SEDE CENTRAL - OSITRAN	K	T	SILLA FIJA DE METAL	746481870182	13/03/2015	B	ACTIVO
4468	SEDE CENTRAL - OSITRAN	K	T	SILLA FIJA DE METAL	746481870197	13/03/2015	B	ACTIVO
4469	SEDE CENTRAL - OSITRAN	K	T	SILLA FIJA DE METAL	746481870234	21/05/2015	B	ACTIVO
4470	SEDE CENTRAL - OSITRAN	K	T	SILLA FIJA DE METAL	746481870235	21/05/2015	B	ACTIVO
4471	SEDE CENTRAL - OSITRAN	K	T	SILLA FIJA DE METAL	746481870236	21/05/2015	B	ACTIVO
4472	SEDE CENTRAL - OSITRAN	K	T	SILLA FIJA DE METAL	746481870237	21/05/2015	B	ACTIVO
4473	SEDE CENTRAL - OSITRAN	K	T	SILLA FIJA DE METAL	746481870238	21/05/2015	B	ACTIVO
4474	SEDE CENTRAL - OSITRAN	K	T	SILLA FIJA DE METAL	746481870239	21/05/2015	B	ACTIVO
4475	SEDE CENTRAL - OSITRAN	K	T	SILLA FIJA DE METAL	746481870240	21/05/2015	B	ACTIVO
4476	SEDE CENTRAL - OSITRAN	K	T	SILLA FIJA DE METAL	746481870241	21/05/2015	B	ACTIVO
4477	SEDE CENTRAL - OSITRAN	K	T	SILLA FIJA DE METAL	746481870242	21/05/2015	B	ACTIVO
4478	SEDE CENTRAL - OSITRAN	K	T	SILLA FIJA DE METAL	746481870243	21/05/2015	B	ACTIVO
4479	SEDE CENTRAL - OSITRAN	K	T	SILLA FIJA DE METAL	746481870244	21/05/2015	B	ACTIVO
4480	SEDE CENTRAL - OSITRAN	K	T	SILLA FIJA DE METAL	746481870245	21/05/2015	B	ACTIVO
4481	SEDE CENTRAL - OSITRAN	K	T	SILLA FIJA DE METAL	746481870246	21/05/2015	B	ACTIVO
4482	SEDE CENTRAL - OSITRAN	K	T	SILLA FIJA DE METAL	746481870247	21/05/2015	B	ACTIVO
4483	SEDE CENTRAL - OSITRAN	K	T	SILLA FIJA DE METAL	746481870248	21/05/2015	B	ACTIVO
4484	SEDE CENTRAL - OSITRAN	K	T	SILLA FIJA DE METAL	746481870249	21/05/2015	B	ACTIVO
4485	SEDE CENTRAL - OSITRAN	K	T	SILLA FIJA DE METAL	746481870250	21/05/2015	B	ACTIVO
4486	SEDE CENTRAL - OSITRAN	K	T	SILLA FIJA DE METAL	746481870251	21/05/2015	B	ACTIVO
4487	SEDE CENTRAL - OSITRAN	K	T	SILLA FIJA DE METAL	746481870252	21/05/2015	B	ACTIVO
4488	SEDE CENTRAL - OSITRAN	K	T	SILLA FIJA DE METAL	746481870253	21/05/2015	B	ACTIVO
4489	SEDE CENTRAL - OSITRAN	K	T	SILLA FIJA DE METAL	746481870254	21/05/2015	B	ACTIVO
4490	SEDE CENTRAL - OSITRAN	K	T	SILLA FIJA DE METAL	746481870255	21/05/2015	B	ACTIVO
4491	SEDE CENTRAL - OSITRAN	K	T	SILLA FIJA DE METAL	746481870256	21/05/2015	B	ACTIVO
4492	SEDE CENTRAL - OSITRAN	K	T	SILLA FIJA DE METAL	746481870257	21/05/2015	B	ACTIVO
4493	SEDE CENTRAL - OSITRAN	K	T	SILLA FIJA DE METAL	746481870258	21/05/2015	B	ACTIVO
4494	SEDE CENTRAL - OSITRAN	K	T	SILLA FIJA DE METAL	746481870259	21/05/2015	B	ACTIVO
4495	SEDE CENTRAL - OSITRAN	K	T	SILLA FIJA DE METAL	746481870260	21/05/2015	B	ACTIVO
4496	SEDE CENTRAL - OSITRAN	K	T	SILLA FIJA DE METAL	746481870261	21/05/2015	B	ACTIVO
4497	SEDE CENTRAL - OSITRAN	K	T	SILLA FIJA DE METAL	746481870262	21/05/2015	B	ACTIVO

4498	SEDE CENTRAL - OSITRAN	K	T	SILLA FIJA DE METAL	746481870263	21/05/2015	B	ACTIVO
4499	SEDE CENTRAL - OSITRAN	K	T	SILLA FIJA DE METAL	746481870264	21/05/2015	B	ACTIVO
4500	SEDE CENTRAL - OSITRAN	K	T	SILLA FIJA DE METAL	746481870265	21/05/2015	B	ACTIVO
4501	SEDE CENTRAL - OSITRAN	K	T	SILLA FIJA DE METAL	746481870266	21/05/2015	B	ACTIVO
4502	SEDE CENTRAL - OSITRAN	K	T	SILLA FIJA DE METAL	746481870267	21/05/2015	B	ACTIVO
4503	SEDE CENTRAL - OSITRAN	K	T	SILLA FIJA DE METAL	746481870268	21/05/2015	B	ACTIVO
4504	SEDE CENTRAL - OSITRAN	K	T	SILLA FIJA DE METAL	746481870269	21/05/2015	B	ACTIVO
4505	SEDE CENTRAL - OSITRAN	K	T	SILLA FIJA DE METAL	746481870270	21/05/2015	B	ACTIVO
4506	SEDE CENTRAL - OSITRAN	K	T	SILLA FIJA DE METAL	746481870271	21/05/2015	B	ACTIVO
4507	SEDE CENTRAL - OSITRAN	K	T	SILLA FIJA DE METAL	746481870272	21/05/2015	B	ACTIVO
4508	SEDE CENTRAL - OSITRAN	K	T	SILLA FIJA DE METAL	746481870273	21/05/2015	B	ACTIVO
4509	SEDE CENTRAL - OSITRAN	K	T	SILLA FIJA DE METAL	746481870274	21/05/2015	B	ACTIVO
4510	SEDE CENTRAL - OSITRAN	K	T	SILLA FIJA DE METAL	746481870275	21/05/2015	B	ACTIVO
4511	SEDE CENTRAL - OSITRAN	K	T	SILLA FIJA DE METAL	746481870276	21/05/2015	B	ACTIVO
4512	SEDE CENTRAL - OSITRAN	K	T	SILLA FIJA DE METAL	746481870277	21/05/2015	B	ACTIVO
4513	SEDE CENTRAL - OSITRAN	K	T	SILLA FIJA DE METAL	746481870278	21/05/2015	B	ACTIVO
4514	SEDE CENTRAL - OSITRAN	K	T	SILLA FIJA DE METAL	746481870279	21/05/2015	B	ACTIVO
4515	SEDE CENTRAL - OSITRAN	K	T	SILLA FIJA DE METAL	746481870280	21/05/2015	B	ACTIVO
4516	SEDE CENTRAL - OSITRAN	K	T	SILLA FIJA DE METAL	746481870281	21/05/2015	B	ACTIVO
4517	SEDE CENTRAL - OSITRAN	K	T	SILLA FIJA DE METAL	746481870282	21/05/2015	B	ACTIVO
4518	SEDE CENTRAL - OSITRAN	K	T	SILLA FIJA DE METAL	746481870283	21/05/2015	B	ACTIVO
4519	SEDE CENTRAL - OSITRAN	K	T	SILLA FIJA DE METAL	746481870284	21/05/2015	B	ACTIVO
4520	SEDE CENTRAL - OSITRAN	K	T	SILLA FIJA DE METAL	746481870285	21/05/2015	B	ACTIVO
4521	SEDE CENTRAL - OSITRAN	K	T	SILLA FIJA DE METAL	746481870286	21/05/2015	B	ACTIVO
4522	SEDE CENTRAL - OSITRAN	K	T	SILLA FIJA DE METAL	746481870287	21/05/2015	B	ACTIVO
4523	SEDE CENTRAL - OSITRAN	K	T	SILLA FIJA DE METAL	746481870288	21/05/2015	B	ACTIVO
4524	SEDE CENTRAL - OSITRAN	K	T	SILLA FIJA DE METAL	746481870289	21/05/2015	B	ACTIVO
4525	SEDE CENTRAL - OSITRAN	K	T	SILLA FIJA DE METAL	746481870290	21/05/2015	B	ACTIVO
4526	SEDE CENTRAL - OSITRAN	K	T	SILLA FIJA DE METAL	746481870291	21/05/2015	B	ACTIVO
4527	SEDE CENTRAL - OSITRAN	K	T	SILLA FIJA DE METAL	746481870292	21/05/2015	B	ACTIVO
4528	SEDE CENTRAL - OSITRAN	K	T	SILLA FIJA DE METAL	746481870293	21/05/2015	B	ACTIVO
4529	SEDE CENTRAL - OSITRAN	K	T	SILLA FIJA DE METAL	746481870294	21/05/2015	B	ACTIVO
4530	SEDE CENTRAL - OSITRAN	K	T	SILLA FIJA DE METAL	746481870295	21/05/2015	B	ACTIVO
4531	SEDE CENTRAL - OSITRAN	K	T	SILLA FIJA DE METAL	746481870296	21/05/2015	B	ACTIVO
4532	SEDE CENTRAL - OSITRAN	K	T	SILLA FIJA DE METAL	746481870297	21/05/2015	B	ACTIVO
4533	SEDE CENTRAL - OSITRAN	K	T	SILLA FIJA DE METAL	746481870298	21/05/2015	B	ACTIVO
4534	SEDE CENTRAL - OSITRAN	K	T	SILLA FIJA DE METAL	746481870299	21/05/2015	B	ACTIVO
4535	SEDE CENTRAL - OSITRAN	K	T	SILLA FIJA DE METAL	746481870300	21/05/2015	B	ACTIVO
4536	SEDE CENTRAL - OSITRAN	K	T	SILLA FIJA DE METAL	746481870301	21/05/2015	B	ACTIVO
4537	SEDE CENTRAL - OSITRAN	K	T	SILLA FIJA DE METAL	746481870302	21/05/2015	B	ACTIVO
4538	SEDE CENTRAL - OSITRAN	K	T	SILLA FIJA DE METAL	746481870303	21/05/2015	B	ACTIVO
4539	SEDE CENTRAL - OSITRAN	K	T	SILLA FIJA DE METAL	746481870304	21/05/2015	B	ACTIVO
4540	SEDE CENTRAL - OSITRAN	K	T	SILLA FIJA DE METAL	746481870305	21/05/2015	B	ACTIVO
4541	SEDE CENTRAL - OSITRAN	K	T	SILLA FIJA DE METAL	746481870306	21/05/2015	B	ACTIVO
4542	SEDE CENTRAL - OSITRAN	K	T	SILLA FIJA DE METAL	746481870307	21/05/2015	B	ACTIVO
4543	SEDE CENTRAL - OSITRAN	K	T	SILLA FIJA DE METAL	746481870308	21/05/2015	R	ACTIVO
4544	SEDE CENTRAL - OSITRAN	K	T	SILLA FIJA DE METAL	746481870309	21/05/2015	B	ACTIVO
4545	SEDE CENTRAL - OSITRAN	K	T	SILLA FIJA DE METAL	746481870310	21/05/2015	B	ACTIVO
4546	SEDE CENTRAL - OSITRAN	K	T	SILLA FIJA DE METAL	746481870311	21/05/2015	B	ACTIVO
4547	SEDE CENTRAL - OSITRAN	K	T	SILLA FIJA DE METAL	746481870312	21/05/2015	B	ACTIVO
4548	SEDE CENTRAL - OSITRAN	K	T	SILLA FIJA DE METAL	746481870313	21/05/2015	B	ACTIVO
4549	SEDE CENTRAL - OSITRAN	K	T	SILLA FIJA DE METAL	746481870314	21/05/2015	B	ACTIVO
4550	SEDE CENTRAL - OSITRAN	K	T	SILLA FIJA DE METAL	746481870315	21/05/2015	B	ACTIVO
4551	SEDE CENTRAL - OSITRAN	K	T	SILLA FIJA DE METAL	746481870316	21/05/2015	R	ACTIVO
4552	SEDE CENTRAL - OSITRAN	K	T	SILLA FIJA DE METAL	746481870317	21/05/2015	B	ACTIVO
4553	SEDE CENTRAL - OSITRAN	K	T	SILLA FIJA DE METAL	746481870318	21/05/2015	B	ACTIVO
4554	SEDE CENTRAL - OSITRAN	K	T	SILLA FIJA DE METAL	746481870319	21/05/2015	B	ACTIVO
4555	SEDE CENTRAL - OSITRAN	K	T	SILLA FIJA DE METAL	746481870320	21/05/2015	B	ACTIVO
4556	SEDE CENTRAL - OSITRAN	K	T	SILLA FIJA DE METAL	746481870323	21/05/2015	B	ACTIVO
4557	SEDE CENTRAL - OSITRAN	K	T	SILLA FIJA DE METAL	746481870324	21/05/2015	B	ACTIVO
4558	SEDE CENTRAL - OSITRAN	K	T	SILLA FIJA DE METAL	746481870325	21/05/2015	B	ACTIVO
4559	SEDE CENTRAL - OSITRAN	K	T	SILLA FIJA DE METAL	746481870326	21/05/2015	B	ACTIVO
4560	SEDE CENTRAL - OSITRAN	K	T	SILLA FIJA DE METAL	746481870327	21/05/2015	B	ACTIVO
4561	SEDE CENTRAL - OSITRAN	K	T	SILLA FIJA DE METAL	746481870328	21/05/2015	B	ACTIVO
4562	SEDE CENTRAL - OSITRAN	K	T	SILLA FIJA DE METAL	746481870329	21/05/2015	B	ACTIVO
4563	SEDE CENTRAL - OSITRAN	K	T	SILLA FIJA DE METAL	746481870330	21/05/2015	B	ACTIVO
4564	SEDE CENTRAL - OSITRAN	K	T	SILLA FIJA DE METAL	746481870331	21/05/2015	B	ACTIVO
4565	SEDE CENTRAL - OSITRAN	K	T	SILLA FIJA DE METAL	746481870332	21/05/2015	B	ACTIVO
4566	SEDE CENTRAL - OSITRAN	K	T	SILLA FIJA DE METAL	746481870333	21/05/2015	B	ACTIVO
4567	SEDE CENTRAL - OSITRAN	K	T	SILLA FIJA DE METAL	746481870348	11/12/2015	B	ACTIVO
4568	SEDE CENTRAL - OSITRAN	K	T	SILLA FIJA DE METAL	746481870349	11/12/2015	B	ACTIVO
4569	SEDE CENTRAL - OSITRAN	K	T	SILLA FIJA DE METAL	746481870350	11/12/2015	B	ACTIVO
4570	SEDE CENTRAL - OSITRAN	K	T	SILLA FIJA DE METAL	746481870353	11/12/2015	B	ACTIVO
4571	SEDE CENTRAL - OSITRAN	K	T	SILLA FIJA DE METAL	746481870358	11/12/2015	B	ACTIVO
4572	SEDE CENTRAL - OSITRAN	K	T	SILLA FIJA DE METAL	746481870363	11/12/2015	B	ACTIVO
4573	SEDE CENTRAL - OSITRAN	K	T	SILLA FIJA DE METAL	746481870367	11/12/2015	B	ACTIVO
4574	SEDE CENTRAL - OSITRAN	K	T	SILLA FIJA DE METAL	746481870371	11/12/2015	B	ACTIVO
4575	SEDE CENTRAL - OSITRAN	K	T	SILLA FIJA DE METAL	746481870379	11/12/2015	B	ACTIVO
4576	SEDE CENTRAL - OSITRAN	K	T	SILLA FIJA DE METAL	746481870387	11/12/2015	B	ACTIVO
4577	SEDE CENTRAL - OSITRAN	K	T	SILLA FIJA DE METAL	746481870389	11/12/2015	B	ACTIVO
4578	SEDE CENTRAL - OSITRAN	K	T	SILLA FIJA DE METAL	746481870391	11/12/2015	B	ACTIVO
4579	SEDE CENTRAL - OSITRAN	K	T	SILLA FIJA DE METAL	746481870394	11/12/2015	B	ACTIVO
4580	SEDE CENTRAL - OSITRAN	K	T	SILLA FIJA DE METAL	746481870396	11/12/2015	B	ACTIVO
4581	SEDE CENTRAL - OSITRAN	K	T	SILLA FIJA DE METAL	746481870408	11/12/2015	B	ACTIVO
4582	SEDE CENTRAL - OSITRAN	K	T	SILLA FIJA DE METAL	746481870409	11/12/2015	B	ACTIVO
4583	SEDE CENTRAL - OSITRAN	K	T	SILLA FIJA DE METAL	746481870413	11/12/2015	B	ACTIVO
4584	SEDE CENTRAL - OSITRAN	K	T	SILLA FIJA DE METAL	746481870418	11/12/2015	B	ACTIVO
4585	SEDE CENTRAL - OSITRAN	K	T	SILLA FIJA DE METAL	746481870422	11/12/2015	B	ACTIVO
4586	SEDE CENTRAL - OSITRAN	K	T	SILLA FIJA DE METAL	746481870423	14/04/2016	B	ACTIVO
4587	OFICINA DESCONCENTRADA DE OSITRA	K	T	SILLA FIJA DE METAL	746481870426	14/04/2016	B	ACTIVO
4588	SEDE CENTRAL - OSITRAN	K	T	SILLA FIJA DE METAL	746481870429	14/04/2016	B	ACTIVO
4589	OFICINA DESCONCENTRADA DE OSITRA	K	T	SILLA FIJA DE METAL	746481870431	14/04/2016	B	ACTIVO
4590	OFICINA DESCONCENTRADA DE OSITRA	K	T	SILLA FIJA DE METAL	746481870432	14/04/2016	B	ACTIVO
4591	SEDE CENTRAL - OSITRAN	K	T	SILLA FIJA DE METAL	746481870433	14/04/2016	B	ACTIVO
4592	SEDE CENTRAL - OSITRAN	K	T	SILLA FIJA DE METAL	746481870435	14/04/2016	B	ACTIVO
4593	SEDE CENTRAL - OSITRAN	K	T	SILLA FIJA DE METAL	746481870436	1/09/2016	B	ACTIVO
4594	SEDE CENTRAL - OSITRAN	K	T	SILLA FIJA DE METAL	746481870437	1/09/2016	B	ACTIVO
4595	SEDE CENTRAL - OSITRAN	K	T	SILLA FIJA DE METAL	746481870438	1/09/2016	B	ACTIVO

4596	SEDE CENTRAL - OSITRAN	K	T	SILLA FIJA DE METAL	746481870439	1/09/2016	B	ACTIVO
4597	SEDE CENTRAL - OSITRAN	K	T	SILLA FIJA DE METAL	746481870440	1/09/2016	B	ACTIVO
4598	SEDE CENTRAL - OSITRAN	K	T	SILLA FIJA DE METAL	746481870441	1/09/2016	B	ACTIVO
4599	SEDE CENTRAL - OSITRAN	K	T	SILLA FIJA DE METAL	746481870442	1/09/2016	B	ACTIVO
4600	SEDE CENTRAL - OSITRAN	K	T	SILLA FIJA DE METAL	746481870443	1/09/2016	B	ACTIVO
4601	SEDE CENTRAL - OSITRAN	K	T	SILLA FIJA DE METAL	746481870444	1/09/2016	B	ACTIVO
4602	SEDE CENTRAL - OSITRAN	K	T	SILLA FIJA DE METAL	746481870445	1/09/2016	B	ACTIVO
4603	SEDE CENTRAL - OSITRAN	K	T	SILLA FIJA DE METAL	746481870446	1/09/2016	B	ACTIVO
4604	SEDE CENTRAL - OSITRAN	K	T	SILLA FIJA DE METAL	746481870447	1/09/2016	B	ACTIVO
4605	SEDE CENTRAL - OSITRAN	K	T	SILLA FIJA DE METAL	746481870448	1/09/2016	B	ACTIVO
4606	SEDE CENTRAL - OSITRAN	K	T	SILLA FIJA DE METAL	746481870449	1/09/2016	B	ACTIVO
4607	SEDE CENTRAL - OSITRAN	K	T	SILLA FIJA DE METAL	746481870450	1/09/2016	B	ACTIVO
4608	SEDE CENTRAL - OSITRAN	K	T	SILLA FIJA DE METAL	746481870453	1/09/2016	B	ACTIVO
4609	SEDE CENTRAL - OSITRAN	K	T	SILLA FIJA DE METAL	746481870455	1/09/2016	B	ACTIVO
4610	SEDE CENTRAL - OSITRAN	K	T	SILLA FIJA DE METAL	746481870456	1/09/2016	B	ACTIVO
4611	SEDE CENTRAL - OSITRAN	K	T	SILLA FIJA DE METAL	746481870457	1/09/2016	B	ACTIVO
4612	SEDE CENTRAL - OSITRAN	K	T	SILLA FIJA DE METAL	746481870458	1/09/2016	B	ACTIVO
4613	SEDE CENTRAL - OSITRAN	K	T	SILLA FIJA DE METAL	746481870459	1/09/2016	B	ACTIVO
4614	SEDE CENTRAL - OSITRAN	K	T	SILLA FIJA DE METAL	746481870460	1/09/2016	B	ACTIVO
4615	SEDE CENTRAL - OSITRAN	K	T	SILLA FIJA DE METAL	746481870461	1/09/2016	B	ACTIVO
4616	OFICINA DESCONCENTRADA DE OSITRA	K	T	SILLA FIJA DE METAL	746481870462	1/09/2016	B	ACTIVO
4617	SEDE CENTRAL - OSITRAN	K	T	SILLA FIJA DE METAL	746481870463	1/09/2016	B	ACTIVO
4618	SEDE CENTRAL - OSITRAN	K	T	SILLA FIJA DE METAL	746481870464	15/02/2017	B	ACTIVO
4619	SEDE CENTRAL - OSITRAN	K	T	SILLA FIJA DE METAL	746481870465	15/02/2017	B	ACTIVO
4620	SEDE CENTRAL - OSITRAN	K	T	SILLA FIJA DE METAL	746481870466	15/02/2017	B	ACTIVO
4621	SEDE CENTRAL - OSITRAN	K	T	SILLA FIJA DE METAL	746481870467	15/02/2017	B	ACTIVO
4622	SEDE CENTRAL - OSITRAN	K	T	SILLA FIJA DE METAL	746481870468	15/02/2017	B	ACTIVO
4623	SEDE CENTRAL - OSITRAN	K	T	SILLA FIJA DE METAL	746481870470	10/05/2017	B	ACTIVO
4624	SEDE CENTRAL - OSITRAN	K	T	SILLA FIJA DE METAL	746481870471	10/05/2017	B	ACTIVO
4625	SEDE CENTRAL - OSITRAN	K	T	SILLA FIJA DE METAL	746481870472	10/05/2017	B	ACTIVO
4626	SEDE CENTRAL - OSITRAN	K	T	SILLA FIJA DE METAL	746481870499	23/05/2018	B	ACTIVO
4627	SEDE CENTRAL - OSITRAN	K	T	SILLA FIJA DE METAL	746481870502	23/05/2018	B	ACTIVO
4628	SEDE CENTRAL - OSITRAN	K	T	SILLA FIJA DE METAL	746481870513	26/06/2018	B	ACTIVO
4629	SEDE CENTRAL - OSITRAN	K	T	SILLA FIJA DE METAL	746481870514	26/06/2018	B	ACTIVO
4630	SEDE CENTRAL - OSITRAN	K	T	SILLA FIJA DE METAL	746481870515	26/06/2018	B	ACTIVO
4631	SEDE CENTRAL - OSITRAN	K	T	SILLA FIJA DE METAL	746481870516	26/06/2018	B	ACTIVO
4632	SEDE CENTRAL - OSITRAN	K	T	SILLA FIJA DE METAL	746481870517	26/06/2018	B	ACTIVO
4633	SEDE CENTRAL - OSITRAN	K	T	SILLA FIJA DE METAL	746481870518	26/06/2018	B	ACTIVO
4634	SEDE CENTRAL - OSITRAN	K	T	SILLA FIJA DE METAL	746481870519	26/06/2018	B	ACTIVO
4635	SEDE CENTRAL - OSITRAN	K	T	SILLA FIJA DE METAL	746481870520	26/06/2018	B	ACTIVO
4636	SEDE CENTRAL - OSITRAN	K	T	SILLA FIJA DE METAL	746481870521	26/06/2018	B	ACTIVO
4637	SEDE CENTRAL - OSITRAN	K	T	SILLA FIJA DE METAL	746481870522	26/06/2018	B	ACTIVO
4638	SEDE CENTRAL - OSITRAN	K	T	SILLA FIJA DE METAL	746481870523	26/06/2018	B	ACTIVO
4639	SEDE CENTRAL - OSITRAN	K	T	SILLA FIJA DE METAL	746481870524	26/06/2018	B	ACTIVO
4640	SEDE CENTRAL - OSITRAN	K	T	SILLA FIJA DE METAL	746481870525	26/06/2018	B	ACTIVO
4641	SEDE CENTRAL - OSITRAN	K	T	SILLA FIJA DE METAL	746481870526	26/06/2018	B	ACTIVO
4642	SEDE CENTRAL - OSITRAN	K	T	SILLA FIJA DE METAL	746481870527	26/06/2018	B	ACTIVO
4643	SEDE CENTRAL - OSITRAN	K	T	SILLA FIJA DE METAL	746481870528	26/06/2018	B	ACTIVO
4644	SEDE CENTRAL - OSITRAN	K	T	SILLA FIJA DE METAL	746481870529	26/06/2018	B	ACTIVO
4645	SEDE CENTRAL - OSITRAN	K	T	SILLA FIJA DE METAL	746481870530	26/06/2018	B	ACTIVO
4646	SEDE CENTRAL - OSITRAN	K	T	SILLA FIJA DE METAL	746481870531	26/06/2018	B	ACTIVO
4647	SEDE CENTRAL - OSITRAN	K	T	SILLA FIJA DE METAL	746481870532	26/06/2018	B	ACTIVO
4648	SEDE CENTRAL - OSITRAN	K	T	SILLA FIJA DE METAL	746481870533	26/06/2018	B	ACTIVO
4649	SEDE CENTRAL - OSITRAN	K	T	SILLA FIJA DE METAL	746481870534	26/06/2018	B	ACTIVO
4650	SEDE CENTRAL - OSITRAN	K	T	SILLA FIJA DE METAL	746481870535	26/06/2018	B	ACTIVO
4651	SEDE CENTRAL - OSITRAN	K	T	SILLA FIJA DE METAL	746481870536	26/06/2018	B	ACTIVO
4652	SEDE CENTRAL - OSITRAN	K	T	SILLA FIJA DE METAL	746481870537	26/06/2018	B	ACTIVO
4653	SEDE CENTRAL - OSITRAN	K	T	SILLA FIJA DE METAL	746481870538	26/06/2018	B	ACTIVO
4654	SEDE CENTRAL - OSITRAN	K	T	SILLA FIJA DE METAL	746481870539	26/06/2018	B	ACTIVO
4655	SEDE CENTRAL - OSITRAN	K	T	SILLA FIJA DE METAL	746481870540	26/06/2018	B	ACTIVO
4656	SEDE CENTRAL - OSITRAN	K	T	SILLA FIJA DE METAL	746481870541	26/06/2018	B	ACTIVO
4657	SEDE CENTRAL - OSITRAN	K	T	SILLA FIJA DE METAL	746481870543	26/06/2018	B	ACTIVO
4658	SEDE CENTRAL - OSITRAN	K	T	SILLA FIJA DE METAL	746481870544	26/06/2018	B	ACTIVO
4659	SEDE CENTRAL - OSITRAN	K	T	SILLA FIJA DE METAL	746481870545	26/06/2018	B	ACTIVO
4660	SEDE CENTRAL - OSITRAN	K	T	SILLA FIJA DE METAL	746481870546	26/06/2018	B	ACTIVO
4661	SEDE CENTRAL - OSITRAN	K	T	SILLA FIJA DE METAL	746481870547	26/06/2018	B	ACTIVO
4662	SEDE CENTRAL - OSITRAN	K	T	SILLA FIJA DE METAL	746481870548	26/06/2018	B	ACTIVO
4663	SEDE CENTRAL - OSITRAN	K	T	SILLA FIJA DE METAL	746481870549	26/06/2018	B	ACTIVO
4664	SEDE CENTRAL - OSITRAN	K	T	SILLA FIJA DE METAL	746481870550	26/06/2018	B	ACTIVO
4665	SEDE CENTRAL - OSITRAN	K	T	SILLA FIJA DE METAL	746481870551	26/06/2018	B	ACTIVO
4666	SEDE CENTRAL - OSITRAN	K	T	SILLA FIJA DE METAL	746481870552	26/06/2018	B	ACTIVO
4667	SEDE CENTRAL - OSITRAN	K	T	SILLA FIJA DE METAL	746481870553	26/06/2018	B	ACTIVO
4668	OFICINA OSITRAN - APM	K	T	SILLA FIJA DE METAL	746481870554	18/02/2019	N	ACTIVO
4669	OFICINA OSITRAN - APM	K	T	SILLA FIJA DE METAL	746481870555	18/02/2019	N	ACTIVO
4670	SEDE CENTRAL - OSITRAN	K	T	SILLA FIJA DE METAL	746481870556	18/02/2019	N	ACTIVO
4671	SEDE CENTRAL - OSITRAN	K	T	SILLA FIJA DE METAL	746481870557	18/02/2019	N	ACTIVO
4672	SEDE CENTRAL - OSITRAN	K	T	SILLA FIJA DE METAL	746481870558	18/02/2019	N	ACTIVO
4673	SEDE CENTRAL - OSITRAN	K	T	SILLA FIJA DE METAL	746481870559	18/02/2019	N	ACTIVO
4674	SEDE CENTRAL - OSITRAN	K	T	SILLA FIJA DE METAL	746481870560	18/02/2019	N	ACTIVO
4675	SEDE CENTRAL - OSITRAN	K	T	SILLA FIJA DE METAL	746481870561	18/02/2019	N	ACTIVO
4676	SEDE CENTRAL - OSITRAN	K	T	SILLA FIJA DE METAL	746481870562	18/02/2019	N	ACTIVO
4677	SEDE CENTRAL - OSITRAN	K	T	SILLA FIJA DE METAL	746481870563	18/02/2019	B	ACTIVO
4678	SEDE CENTRAL - OSITRAN	K	T	SILLA FIJA DE METAL	746481870564	18/02/2019	N	ACTIVO
4679	SEDE CENTRAL - OSITRAN	K	T	SILLA FIJA DE METAL	746481870565	18/02/2019	N	ACTIVO
4680	SEDE CENTRAL - OSITRAN	K	T	SILLA FIJA DE METAL	746481870566	18/02/2019	N	ACTIVO
4681	SEDE CENTRAL - OSITRAN	K	T	SILLA FIJA DE METAL	746481870567	18/02/2019	N	ACTIVO
4682	SEDE CENTRAL - OSITRAN	K	T	SILLA FIJA DE METAL	746481870568	18/02/2019	N	ACTIVO
4683	SEDE CENTRAL - OSITRAN	K	T	SILLA FIJA DE METAL	746481870590	21/03/2019	B	ACTIVO
4684	SEDE CENTRAL - OSITRAN	K	T	SILLA FIJA DE METAL	746481870609	19/07/2019	N	ACTIVO
4685	SEDE CENTRAL - OSITRAN	K	T	SILLA FIJA DE METAL	746481870610	19/07/2019	N	ACTIVO
4686	SEDE CENTRAL - OSITRAN	K	T	SILLA FIJA DE METAL	746481870611	19/12/2019	N	ACTIVO
4687	SEDE CENTRAL - OSITRAN	K	T	SILLA FIJA DE METAL	746481870612	19/12/2019	N	ACTIVO
4688	SEDE CENTRAL - OSITRAN	K	T	SILLA FIJA DE METAL	746481870613	19/12/2019	N	ACTIVO
4689	SEDE CENTRAL - OSITRAN	K	T	SILLA FIJA DE METAL	746481870614	19/12/2019	N	ACTIVO
4690	SEDE CENTRAL - OSITRAN	K	T	SILLA FIJA DE METAL	746481870615	19/12/2019	N	ACTIVO
4691	SEDE CENTRAL - OSITRAN	K	T	SILLA FIJA DE METAL	746481870616	19/12/2019	N	ACTIVO
4692	SEDE CENTRAL - OSITRAN	K	T	SILLA FIJA DE METAL	746481870617	19/12/2019	N	ACTIVO
4693	SEDE CENTRAL - OSITRAN	K	T	SILLA FIJA DE METAL	746481870618	19/12/2019	N	ACTIVO

4694	SEDE CENTRAL - OSITRAN	K	T	SILLA FIJA DE METAL	746481870619	19/12/2019	N	ACTIVO
4695	SEDE CENTRAL - OSITRAN	K	T	SILLA FIJA DE METAL	746481870620	19/12/2019	N	ACTIVO
4696	SEDE CENTRAL - OSITRAN	K	T	SILLA FIJA DE METAL	746481870621	19/12/2019	N	ACTIVO
4697	SEDE CENTRAL - OSITRAN	K	T	SILLA FIJA DE METAL	746481870622	19/12/2019	N	ACTIVO
4698	SEDE CENTRAL - OSITRAN	K	T	SILLA FIJA DE METAL	746481870623	19/12/2019	N	ACTIVO
4699	SEDE CENTRAL - OSITRAN	K	T	SILLA FIJA DE METAL	746481870624	19/12/2019	N	ACTIVO
4700	SEDE CENTRAL - OSITRAN	K	T	SILLA FIJA DE METAL	746481870625	19/12/2019	N	ACTIVO
4701	SEDE CENTRAL - OSITRAN	K	T	SILLA FIJA DE METAL	746481870626	19/12/2019	N	ACTIVO
4702	SEDE CENTRAL - OSITRAN	K	T	SILLA FIJA DE METAL	746481870627	19/12/2019	N	ACTIVO
4703	SEDE CENTRAL - OSITRAN	K	T	SILLA FIJA DE METAL	746481870628	19/12/2019	N	ACTIVO
4704	SEDE CENTRAL - OSITRAN	K	T	SILLA FIJA DE METAL	746481870629	19/12/2019	N	ACTIVO
4705	SEDE CENTRAL - OSITRAN	K	T	SILLA FIJA DE METAL	746481870630	19/12/2019	N	ACTIVO
4706	SEDE CENTRAL - OSITRAN	K	T	SILLA FIJA DE METAL	746481870631	19/12/2019	N	ACTIVO
4707	SEDE CENTRAL - OSITRAN	K	T	SILLA FIJA DE METAL	746481870632	19/12/2019	N	ACTIVO
4708	SEDE CENTRAL - OSITRAN	K	T	SILLA FIJA DE METAL	746481870633	19/12/2019	N	ACTIVO
4709	SEDE CENTRAL - OSITRAN	K	T	SILLA FIJA DE METAL	746481870634	19/12/2019	N	ACTIVO
4710	SEDE CENTRAL - OSITRAN	K	T	SILLA FIJA DE METAL	746481870635	19/12/2019	N	ACTIVO
4711	SEDE CENTRAL - OSITRAN	K	T	SILLA FIJA DE METAL	746481870636	19/12/2019	N	ACTIVO
4712	SEDE CENTRAL - OSITRAN	K	T	SILLA FIJA DE METAL	746481870637	19/12/2019	N	ACTIVO
4713	SEDE CENTRAL - OSITRAN	K	T	SILLA FIJA DE METAL	746481870638	19/12/2019	N	ACTIVO
4714	SEDE CENTRAL - OSITRAN	K	T	SILLA FIJA DE METAL	746481870639	19/12/2019	N	ACTIVO
4715	SEDE CENTRAL - OSITRAN	K	T	SILLA FIJA DE METAL	746481870640	19/12/2019	N	ACTIVO
4716	SEDE CENTRAL - OSITRAN	K	T	SILLA FIJA DE METAL	746481870641	19/12/2019	N	ACTIVO
4717	SEDE CENTRAL - OSITRAN	K	T	SILLA FIJA DE METAL	746481870642	19/12/2019	N	ACTIVO
4718	SEDE CENTRAL - OSITRAN	K	T	SILLA FIJA DE METAL	746481870643	19/12/2019	N	ACTIVO
4719	SEDE CENTRAL - OSITRAN	K	T	SILLA FIJA DE METAL	746481870644	19/12/2019	N	ACTIVO
4720	SEDE CENTRAL - OSITRAN	K	T	SILLA FIJA DE METAL	746481870645	19/12/2019	N	ACTIVO
4721	SEDE CENTRAL - OSITRAN	K	T	SILLA FIJA DE METAL	746481870646	19/12/2019	N	ACTIVO
4722	SEDE CENTRAL - OSITRAN	K	T	SILLA FIJA DE METAL	746481870647	19/12/2019	N	ACTIVO
4723	SEDE CENTRAL - OSITRAN	K	T	SILLA FIJA DE METAL	746481870648	19/12/2019	N	ACTIVO
4724	SEDE CENTRAL - OSITRAN	K	T	SILLA FIJA DE METAL	746481870649	19/12/2019	N	ACTIVO
4725	SEDE CENTRAL - OSITRAN	K	T	SILLA FIJA DE METAL	746481870650	19/12/2019	N	ACTIVO
4726	SEDE CENTRAL - OSITRAN	K	T	SILLA FIJA DE METAL	746481870651	19/12/2019	N	ACTIVO
4727	SEDE CENTRAL - OSITRAN	K	T	SILLA FIJA DE METAL	746481870652	19/12/2019	N	ACTIVO
4728	SEDE CENTRAL - OSITRAN	K	T	SILLA FIJA DE METAL	746481870653	19/12/2019	N	ACTIVO
4729	SEDE CENTRAL - OSITRAN	K	T	SILLA FIJA DE METAL	746481870654	19/12/2019	N	ACTIVO
4730	SEDE CENTRAL - OSITRAN	K	T	SILLA FIJA DE METAL	746481870655	19/12/2019	N	ACTIVO
4731	SEDE CENTRAL - OSITRAN	K	T	SILLA FIJA DE METAL	746481870656	18/12/2019	N	ACTIVO
4732	SEDE CENTRAL - OSITRAN	K	T	SILLA FIJA DE METAL	746481870657	18/12/2019	N	ACTIVO
4733	SEDE CENTRAL - OSITRAN	K	T	SILLA FIJA DE METAL	746481870658	18/12/2019	N	ACTIVO
4734	SEDE CENTRAL - OSITRAN	K	T	SILLA FIJA DE METAL	746481870659	18/12/2019	N	ACTIVO
4735	SEDE CENTRAL - OSITRAN	K	T	SILLA FIJA DE METAL	746481870660	18/12/2019	N	ACTIVO
4736	SEDE CENTRAL - OSITRAN	K	T	SILLA FIJA DE METAL	746481870661	18/12/2019	N	ACTIVO
4737	SEDE CENTRAL - OSITRAN	K	T	SILLA FIJA DE METAL	746481870662	18/12/2019	N	ACTIVO
4738	SEDE CENTRAL - OSITRAN	K	T	SILLA FIJA DE METAL	746481870663	18/12/2019	N	ACTIVO
4739	SEDE CENTRAL - OSITRAN	K	T	SILLA FIJA DE METAL	746481870664	18/12/2019	N	ACTIVO
4740	SEDE CENTRAL - OSITRAN	K	T	SILLA FIJA DE METAL	746481870665	18/12/2019	N	ACTIVO
4741	SEDE CENTRAL - OSITRAN	K	T	SILLA FIJA DE METAL	746481870666	18/12/2019	N	ACTIVO
4742	SEDE CENTRAL - OSITRAN	K	T	SILLA FIJA DE METAL	746481870667	18/12/2019	N	ACTIVO
4743	SEDE CENTRAL - OSITRAN	K	T	SILLA FIJA DE METAL	746481870668	18/12/2019	N	ACTIVO
4744	SEDE CENTRAL - OSITRAN	K	T	SILLA FIJA DE METAL	746481870669	18/12/2019	N	ACTIVO
4745	SEDE CENTRAL - OSITRAN	K	T	SILLA FIJA DE METAL	746481870670	18/12/2019	N	ACTIVO
4746	SEDE CENTRAL - OSITRAN	K	T	SILLA FIJA DE METAL	746481870671	31/12/2019	N	ACTIVO
4747	SEDE CENTRAL - OSITRAN	K	T	SILLA FIJA DE METAL	746481870672	31/12/2019	N	ACTIVO
4748	TERMINAL PORTUARIO YURIMAGUAS	K	T	SILLA FIJA DE METAL	746481870673	29/12/2019	N	ACTIVO
4749	TERMINAL PORTUARIO YURIMAGUAS	K	T	SILLA FIJA DE METAL	746481870674	29/12/2019	N	ACTIVO
4750	TERMINAL PORTUARIO YURIMAGUAS	K	T	SILLA FIJA DE METAL	746481870675	29/12/2019	N	ACTIVO
4751	TERMINAL PORTUARIO YURIMAGUAS	K	T	SILLA FIJA DE METAL	746481870676	29/12/2019	N	ACTIVO
4752	TERMINAL PORTUARIO YURIMAGUAS	K	T	SILLA FIJA DE METAL	746481870677	29/12/2019	N	ACTIVO
4753	TERMINAL PORTUARIO YURIMAGUAS	K	T	SILLA FIJA DE METAL	746481870678	29/12/2019	N	ACTIVO
4754	SEDE CENTRAL - OSITRAN	K	T	SILLA GIRATORIA DE METAL	746483900132	4/11/2013	R	ACTIVO
4755	SEDE CENTRAL - OSITRAN	K	T	SILLA GIRATORIA DE METAL	746483900136	4/11/2013	B	ACTIVO
4756	SEDE CENTRAL - OSITRAN	K	T	SILLA GIRATORIA DE METAL	746483900138	5/11/2013	R	ACTIVO
4757	SEDE CENTRAL - OSITRAN	K	T	SILLA GIRATORIA DE METAL	746483900139	5/11/2013	R	ACTIVO
4758	SEDE CENTRAL - OSITRAN	K	T	SILLA GIRATORIA DE METAL	746483900140	5/11/2013	B	ACTIVO
4759	SEDE CENTRAL - OSITRAN	K	T	SILLA GIRATORIA DE METAL	746483900142	12/11/2013	R	ACTIVO
4760	SEDE CENTRAL - OSITRAN	K	T	SILLA GIRATORIA DE METAL	746483900145	12/11/2013	R	ACTIVO
4761	SEDE CENTRAL - OSITRAN	K	T	SILLA GIRATORIA DE METAL	746483900146	12/11/2013	B	ACTIVO
4762	SEDE CENTRAL - OSITRAN	K	T	SILLA GIRATORIA DE METAL	746483900147	15/11/2013	R	ACTIVO
4763	SEDE CENTRAL - OSITRAN	K	T	SILLA GIRATORIA DE METAL	746483900148	26/11/2013	B	ACTIVO
4764	SEDE CENTRAL - OSITRAN	K	T	SILLA GIRATORIA DE METAL	746483900149	22/11/2013	R	ACTIVO
4765	SEDE CENTRAL - OSITRAN	K	T	SILLA GIRATORIA DE METAL	746483900150	22/11/2013	R	ACTIVO
4766	SEDE CENTRAL - OSITRAN	K	T	SILLA GIRATORIA DE METAL	746483900151	22/11/2013	B	ACTIVO
4767	SEDE CENTRAL - OSITRAN	K	T	SILLA GIRATORIA DE METAL	746483900153	22/11/2013	B	ACTIVO
4768	SEDE CENTRAL - OSITRAN	K	T	SILLA GIRATORIA DE METAL	746483900154	22/11/2013	R	ACTIVO
4769	SEDE CENTRAL - OSITRAN	K	T	SILLA GIRATORIA DE METAL	746483900155	22/11/2013	B	ACTIVO
4770	SEDE CENTRAL - OSITRAN	K	T	SILLA GIRATORIA DE METAL	746483900158	17/03/2014	B	ACTIVO
4771	SEDE CENTRAL - OSITRAN	K	T	SILLA GIRATORIA DE METAL	746483900159	17/03/2014	B	ACTIVO
4772	SEDE CENTRAL - OSITRAN	K	T	SILLA GIRATORIA DE METAL	746483900160	17/03/2014	R	ACTIVO
4773	SEDE CENTRAL - OSITRAN	K	T	SILLA GIRATORIA DE METAL	746483900162	17/03/2014	B	ACTIVO
4774	SEDE CENTRAL - OSITRAN	K	T	SILLA GIRATORIA DE METAL	746483900163	17/03/2014	B	ACTIVO
4775	SEDE CENTRAL - OSITRAN	K	T	SILLA GIRATORIA DE METAL	746483900164	17/03/2014	B	ACTIVO
4776	SEDE CENTRAL - OSITRAN	K	T	SILLA GIRATORIA DE METAL	746483900167	29/12/2014	B	ACTIVO
4777	SEDE CENTRAL - OSITRAN	K	T	SILLA GIRATORIA DE METAL	746483900170	4/05/2015	R	ACTIVO
4778	SEDE CENTRAL - OSITRAN	K	T	SILLA GIRATORIA DE METAL	746483900172	4/05/2015	B	ACTIVO
4779	SEDE CENTRAL - OSITRAN	K	T	SILLA GIRATORIA DE METAL	746483900178	4/05/2015	B	ACTIVO
4780	SEDE CENTRAL - OSITRAN	K	T	SILLA GIRATORIA DE METAL	746483900180	4/05/2015	B	ACTIVO
4781	SEDE CENTRAL - OSITRAN	K	T	SILLA GIRATORIA DE METAL	746483900182	4/05/2015	B	ACTIVO
4782	SEDE CENTRAL - OSITRAN	K	T	SILLA GIRATORIA DE METAL	746483900301	28/03/2016	R	ACTIVO
4783	SEDE CENTRAL - OSITRAN	K	T	SILLA GIRATORIA DE METAL	746483900302	28/03/2016	B	ACTIVO
4784	SEDE CENTRAL - OSITRAN	K	T	SILLA GIRATORIA DE METAL	746483900303	28/03/2016	R	ACTIVO
4785	SEDE CENTRAL - OSITRAN	K	T	SILLA GIRATORIA DE METAL	746483900304	28/03/2016	B	ACTIVO
4786	SEDE CENTRAL - OSITRAN	K	T	SILLA GIRATORIA DE METAL	746483900305	28/03/2016	B	ACTIVO
4787	SEDE CENTRAL - OSITRAN	K	T	SILLA GIRATORIA DE METAL	746483900306	28/03/2016	B	ACTIVO
4788	SEDE CENTRAL - OSITRAN	K	T	SILLA GIRATORIA DE METAL	746483900307	28/03/2016	R	ACTIVO
4789	SEDE CENTRAL - OSITRAN	K	T	SILLA GIRATORIA DE METAL	746483900308	28/03/2016	R	ACTIVO
4790	SEDE CENTRAL - OSITRAN	K	T	SILLA GIRATORIA DE METAL	746483900309	28/03/2016	R	ACTIVO
4791	SEDE CENTRAL - OSITRAN	K	T	SILLA GIRATORIA DE METAL	746483900310	28/03/2016	R	ACTIVO

4792	SEDE CENTRAL - OSITRAN	K	T	SILLA GIRATORIA DE METAL	746483900311	28/03/2016	R	ACTIVO
4793	SEDE CENTRAL - OSITRAN	K	T	SILLA GIRATORIA DE METAL	746483900312	28/03/2016	B	ACTIVO
4794	SEDE CENTRAL - OSITRAN	K	T	SILLA GIRATORIA DE METAL	746483900313	28/03/2016	B	ACTIVO
4795	SEDE CENTRAL - OSITRAN	K	T	SILLA GIRATORIA DE METAL	746483900314	28/03/2016	R	ACTIVO
4796	SEDE CENTRAL - OSITRAN	K	T	SILLA GIRATORIA DE METAL	746483900315	28/03/2016	R	ACTIVO
4797	SEDE CENTRAL - OSITRAN	K	T	SILLA GIRATORIA DE METAL	746483900316	28/03/2016	R	ACTIVO
4798	SEDE CENTRAL - OSITRAN	K	T	SILLA GIRATORIA DE METAL	746483900317	28/03/2016	B	ACTIVO
4799	SEDE CENTRAL - OSITRAN	K	T	SILLA GIRATORIA DE METAL	746483900318	28/03/2016	B	ACTIVO
4800	SEDE CENTRAL - OSITRAN	K	T	SILLA GIRATORIA DE METAL	746483900319	28/03/2016	B	ACTIVO
4801	SEDE CENTRAL - OSITRAN	K	T	SILLA GIRATORIA DE METAL	746483900320	28/03/2016	B	ACTIVO
4802	SEDE CENTRAL - OSITRAN	K	T	SILLA GIRATORIA DE METAL	746483900322	28/03/2016	B	ACTIVO
4803	SEDE CENTRAL - OSITRAN	K	T	SILLA GIRATORIA DE METAL	746483900323	28/03/2016	R	ACTIVO
4804	SEDE CENTRAL - OSITRAN	K	T	SILLA GIRATORIA DE METAL	746483900324	28/03/2016	R	ACTIVO
4805	SEDE CENTRAL - OSITRAN	K	T	SILLA GIRATORIA DE METAL	746483900325	28/03/2016	R	ACTIVO
4806	SEDE CENTRAL - OSITRAN	K	T	SILLA GIRATORIA DE METAL	746483900326	28/03/2016	B	ACTIVO
4807	SEDE CENTRAL - OSITRAN	K	T	SILLA GIRATORIA DE METAL	746483900328	28/03/2016	B	ACTIVO
4808	SEDE CENTRAL - OSITRAN	K	T	SILLA GIRATORIA DE METAL	746483900329	28/03/2016	R	ACTIVO
4809	SEDE CENTRAL - OSITRAN	K	T	SILLA GIRATORIA DE METAL	746483900330	28/03/2016	R	ACTIVO
4810	SEDE CENTRAL - OSITRAN	K	T	SILLA GIRATORIA DE METAL	746483900331	28/03/2016	R	ACTIVO
4811	SEDE CENTRAL - OSITRAN	K	T	SILLA GIRATORIA DE METAL	746483900332	28/03/2016	R	ACTIVO
4812	SEDE CENTRAL - OSITRAN	K	T	SILLA GIRATORIA DE METAL	746483900333	28/03/2016	B	ACTIVO
4813	SEDE CENTRAL - OSITRAN	K	T	SILLA GIRATORIA DE METAL	746483900334	28/03/2016	B	ACTIVO
4814	SEDE CENTRAL - OSITRAN	K	T	SILLA GIRATORIA DE METAL	746483900335	28/03/2016	M	ACTIVO
4815	SEDE CENTRAL - OSITRAN	K	T	SILLA GIRATORIA DE METAL	746483900336	28/03/2016	B	ACTIVO
4816	SEDE CENTRAL - OSITRAN	K	T	SILLA GIRATORIA DE METAL	746483900337	28/03/2016	R	ACTIVO
4817	SEDE CENTRAL - OSITRAN	K	T	SILLA GIRATORIA DE METAL	746483900338	28/03/2016	R	ACTIVO
4818	SEDE CENTRAL - OSITRAN	K	T	SILLA GIRATORIA DE METAL	746483900341	28/03/2016	B	ACTIVO
4819	SEDE CENTRAL - OSITRAN	K	T	SILLA GIRATORIA DE METAL	746483900342	28/03/2016	R	ACTIVO
4820	SEDE CENTRAL - OSITRAN	K	T	SILLA GIRATORIA DE METAL	746483900343	28/03/2016	B	ACTIVO
4821	SEDE CENTRAL - OSITRAN	K	T	SILLA GIRATORIA DE METAL	746483900344	28/03/2016	B	ACTIVO
4822	SEDE CENTRAL - OSITRAN	K	T	SILLA GIRATORIA DE METAL	746483900345	28/03/2016	B	ACTIVO
4823	SEDE CENTRAL - OSITRAN	K	T	SILLA GIRATORIA DE METAL	746483900346	28/03/2016	B	ACTIVO
4824	SEDE CENTRAL - OSITRAN	K	T	SILLA GIRATORIA DE METAL	746483900347	28/03/2016	B	ACTIVO
4825	SEDE CENTRAL - OSITRAN	K	T	SILLA GIRATORIA DE METAL	746483900348	28/03/2016	R	ACTIVO
4826	SEDE CENTRAL - OSITRAN	K	T	SILLA GIRATORIA DE METAL	746483900350	28/03/2016	R	ACTIVO
4827	SEDE CENTRAL - OSITRAN	K	T	SILLA GIRATORIA DE METAL	746483900351	28/03/2016	B	ACTIVO
4828	SEDE CENTRAL - OSITRAN	K	T	SILLA GIRATORIA DE METAL	746483900353	28/03/2016	R	ACTIVO
4829	SEDE CENTRAL - OSITRAN	K	T	SILLA GIRATORIA DE METAL	746483900356	28/03/2016	B	ACTIVO
4830	SEDE CENTRAL - OSITRAN	K	T	SILLA GIRATORIA DE METAL	746483900357	28/03/2016	B	ACTIVO
4831	SEDE CENTRAL - OSITRAN	K	T	SILLA GIRATORIA DE METAL	746483900359	28/03/2016	B	ACTIVO
4832	SEDE CENTRAL - OSITRAN	K	T	SILLA GIRATORIA DE METAL	746483900360	28/03/2016	B	ACTIVO
4833	SEDE CENTRAL - OSITRAN	K	T	SILLA GIRATORIA DE METAL	746483900362	28/03/2016	R	ACTIVO
4834	SEDE CENTRAL - OSITRAN	K	T	SILLA GIRATORIA DE METAL	746483900363	28/03/2016	R	ACTIVO
4835	SEDE CENTRAL - OSITRAN	K	T	SILLA GIRATORIA DE METAL	746483900364	28/03/2016	B	ACTIVO
4836	SEDE CENTRAL - OSITRAN	K	T	SILLA GIRATORIA DE METAL	746483900365	28/03/2016	R	ACTIVO
4837	SEDE CENTRAL - OSITRAN	K	T	SILLA GIRATORIA DE METAL	746483900367	21/04/2016	B	ACTIVO
4838	SEDE CENTRAL - OSITRAN	K	T	SILLA GIRATORIA DE METAL	746483900368	21/04/2016	B	ACTIVO
4839	SEDE CENTRAL - OSITRAN	K	T	SILLA GIRATORIA DE METAL	746483900369	21/04/2016	R	ACTIVO
4840	SEDE CENTRAL - OSITRAN	K	T	SILLA GIRATORIA DE METAL	746483900370	21/04/2016	R	ACTIVO
4841	SEDE CENTRAL - OSITRAN	K	T	SILLA GIRATORIA DE METAL	746483900371	21/04/2016	B	ACTIVO
4842	SEDE CENTRAL - OSITRAN	K	T	SILLA GIRATORIA DE METAL	746483900372	21/04/2016	R	ACTIVO
4843	SEDE CENTRAL - OSITRAN	K	T	SILLA GIRATORIA DE METAL	746483900373	21/04/2016	R	ACTIVO
4844	SEDE CENTRAL - OSITRAN	K	T	SILLA GIRATORIA DE METAL	746483900374	21/04/2016	B	ACTIVO
4845	SEDE CENTRAL - OSITRAN	K	T	SILLA GIRATORIA DE METAL	746483900375	21/04/2016	R	ACTIVO
4846	SEDE CENTRAL - OSITRAN	K	T	SILLA GIRATORIA DE METAL	746483900376	21/04/2016	R	ACTIVO
4847	SEDE CENTRAL - OSITRAN	K	T	SILLA GIRATORIA DE METAL	746483900377	21/04/2016	B	ACTIVO
4848	SEDE CENTRAL - OSITRAN	K	T	SILLA GIRATORIA DE METAL	746483900378	21/04/2016	R	ACTIVO
4849	SEDE CENTRAL - OSITRAN	K	T	SILLA GIRATORIA DE METAL	746483900379	21/04/2016	B	ACTIVO
4850	SEDE CENTRAL - OSITRAN	K	T	SILLA GIRATORIA DE METAL	746483900380	21/04/2016	B	ACTIVO
4851	SEDE CENTRAL - OSITRAN	K	T	SILLA GIRATORIA DE METAL	746483900381	21/04/2016	B	ACTIVO
4852	SEDE CENTRAL - OSITRAN	K	T	SILLA GIRATORIA DE METAL	746483900382	21/04/2016	B	ACTIVO
4853	SEDE CENTRAL - OSITRAN	K	T	SILLA GIRATORIA DE METAL	746483900383	21/04/2016	B	ACTIVO
4854	SEDE CENTRAL - OSITRAN	K	T	SILLA GIRATORIA DE METAL	746483900384	21/04/2016	B	ACTIVO
4855	SEDE CENTRAL - OSITRAN	K	T	SILLA GIRATORIA DE METAL	746483900386	21/04/2016	R	ACTIVO
4856	SEDE CENTRAL - OSITRAN	K	T	SILLA GIRATORIA DE METAL	746483900387	21/04/2016	R	ACTIVO
4857	SEDE CENTRAL - OSITRAN	K	T	SILLA GIRATORIA DE METAL	746483900388	21/04/2016	R	ACTIVO
4858	SEDE CENTRAL - OSITRAN	K	T	SILLA GIRATORIA DE METAL	746483900389	21/04/2016	R	ACTIVO
4859	SEDE CENTRAL - OSITRAN	K	T	SILLA GIRATORIA DE METAL	746483900390	21/04/2016	B	ACTIVO
4860	SEDE CENTRAL - OSITRAN	K	T	SILLA GIRATORIA DE METAL	746483900391	21/04/2016	B	ACTIVO
4861	SEDE CENTRAL - OSITRAN	K	T	SILLA GIRATORIA DE METAL	746483900392	21/04/2016	B	ACTIVO
4862	SEDE CENTRAL - OSITRAN	K	T	SILLA GIRATORIA DE METAL	746483900393	21/04/2016	B	ACTIVO
4863	SEDE CENTRAL - OSITRAN	K	T	SILLA GIRATORIA DE METAL	746483900394	21/04/2016	B	ACTIVO
4864	SEDE CENTRAL - OSITRAN	K	T	SILLA GIRATORIA DE METAL	746483900395	21/04/2016	R	ACTIVO
4865	SEDE CENTRAL - OSITRAN	K	T	SILLA GIRATORIA DE METAL	746483900396	21/04/2016	B	ACTIVO
4866	SEDE CENTRAL - OSITRAN	K	T	SILLA GIRATORIA DE METAL	746483900398	21/04/2016	B	ACTIVO
4867	SEDE CENTRAL - OSITRAN	K	T	SILLA GIRATORIA DE METAL	746483900400	21/04/2016	B	ACTIVO
4868	SEDE CENTRAL - OSITRAN	K	T	SILLA GIRATORIA DE METAL	746483900401	21/04/2016	B	ACTIVO
4869	SEDE CENTRAL - OSITRAN	K	T	SILLA GIRATORIA DE METAL	746483900402	21/04/2016	R	ACTIVO
4870	OFICINA DESCONCENTRADA DE OSITRA	K	T	SILLA GIRATORIA DE METAL	746483900403	21/04/2016	B	ACTIVO
4871	SEDE CENTRAL - OSITRAN	K	T	SILLA GIRATORIA DE METAL	746483900405	21/04/2016	B	ACTIVO
4872	SEDE CENTRAL - OSITRAN	K	T	SILLA GIRATORIA DE METAL	746483900406	15/02/2017	B	ACTIVO
4873	SEDE CENTRAL - OSITRAN	K	T	SILLA GIRATORIA DE METAL	746483900407	15/02/2017	B	ACTIVO
4874	SEDE CENTRAL - OSITRAN	K	T	SILLA GIRATORIA DE METAL	746483900408	15/02/2017	B	ACTIVO
4875	SEDE CENTRAL - OSITRAN	K	T	SILLA GIRATORIA DE METAL	746483900409	15/02/2017	B	ACTIVO
4876	SEDE CENTRAL - OSITRAN	K	T	SILLA GIRATORIA DE METAL	746483900410	15/02/2017	B	ACTIVO
4877	SEDE CENTRAL - OSITRAN	K	T	SILLA GIRATORIA DE METAL	746483900411	15/02/2017	B	ACTIVO
4878	SEDE CENTRAL - OSITRAN	K	T	SILLA GIRATORIA DE METAL	746483900412	15/02/2017	B	ACTIVO
4879	SEDE CENTRAL - OSITRAN	K	T	SILLA GIRATORIA DE METAL	746483900413	15/02/2017	R	ACTIVO
4880	SEDE CENTRAL - OSITRAN	K	T	SILLA GIRATORIA DE METAL	746483900415	15/02/2017	B	ACTIVO
4881	SEDE CENTRAL - OSITRAN	K	T	SILLA GIRATORIA DE METAL	746483900417	15/02/2017	B	ACTIVO
4882	SEDE CENTRAL - OSITRAN	K	T	SILLA GIRATORIA DE METAL	746483900418	15/02/2017	R	ACTIVO
4883	SEDE CENTRAL - OSITRAN	K	T	SILLA GIRATORIA DE METAL	746483900419	15/02/2017	R	ACTIVO
4884	SEDE CENTRAL - OSITRAN	K	T	SILLA GIRATORIA DE METAL	746483900420	15/02/2017	B	ACTIVO
4885	SEDE CENTRAL - OSITRAN	K	T	SILLA GIRATORIA DE METAL	746483900421	15/02/2017	B	ACTIVO
4886	SEDE CENTRAL - OSITRAN	K	T	SILLA GIRATORIA DE METAL	746483900422	15/02/2017	B	ACTIVO
4887	SEDE CENTRAL - OSITRAN	K	T	SILLA GIRATORIA DE METAL	746483900424	15/02/2017	B	ACTIVO
4888	SEDE CENTRAL - OSITRAN	K	T	SILLA GIRATORIA DE METAL	746483900425	15/02/2017	B	ACTIVO
4889	SEDE CENTRAL - OSITRAN	K	T	SILLA GIRATORIA DE METAL	746483900426	15/02/2017	B	ACTIVO

4890	SEDE CENTRAL - OSITRAN	K	T	SILLA GIRATORIA DE METAL	746483900427	15/02/2017	B	ACTIVO
4891	SEDE CENTRAL - OSITRAN	K	T	SILLA GIRATORIA DE METAL	746483900430	15/02/2017	B	ACTIVO
4892	SEDE CENTRAL - OSITRAN	K	T	SILLA GIRATORIA DE METAL	746483900431	15/02/2017	B	ACTIVO
4893	SEDE CENTRAL - OSITRAN	K	T	SILLA GIRATORIA DE METAL	746483900432	15/02/2017	B	ACTIVO
4894	SEDE CENTRAL - OSITRAN	K	T	SILLA GIRATORIA DE METAL	746483900433	15/02/2017	B	ACTIVO
4895	SEDE CENTRAL - OSITRAN	K	T	SILLA GIRATORIA DE METAL	746483900434	15/02/2017	B	ACTIVO
4896	SEDE CENTRAL - OSITRAN	K	T	SILLA GIRATORIA DE METAL	746483900435	15/02/2017	B	ACTIVO
4897	SEDE CENTRAL - OSITRAN	K	T	SILLA GIRATORIA DE METAL	746483900436	15/02/2017	B	ACTIVO
4898	OFICINA DESCONCENTRADA DE OSITRA	K	T	SILLA GIRATORIA DE METAL	746483900437	15/02/2017	B	ACTIVO
4899	SEDE CENTRAL - OSITRAN	K	T	SILLA GIRATORIA DE METAL	746483900438	15/02/2017	B	ACTIVO
4900	SEDE CENTRAL - OSITRAN	K	T	SILLA GIRATORIA DE METAL	746483900439	15/02/2017	B	ACTIVO
4901	SEDE CENTRAL - OSITRAN	K	T	SILLA GIRATORIA DE METAL	746483900440	15/02/2017	B	ACTIVO
4902	SEDE CENTRAL - OSITRAN	K	T	SILLA GIRATORIA DE METAL	746483900441	15/02/2017	B	ACTIVO
4903	SEDE CENTRAL - OSITRAN	K	T	SILLA GIRATORIA DE METAL	746483900442	15/02/2017	B	ACTIVO
4904	SEDE CENTRAL - OSITRAN	K	T	SILLA GIRATORIA DE METAL	746483900443	15/02/2017	B	ACTIVO
4905	SEDE CENTRAL - OSITRAN	K	T	SILLA GIRATORIA DE METAL	746483900444	23/05/2018	B	ACTIVO
4906	SEDE CENTRAL - OSITRAN	K	T	SILLA GIRATORIA DE METAL	746483900445	23/05/2018	B	ACTIVO
4907	SEDE CENTRAL - OSITRAN	K	T	SILLA GIRATORIA DE METAL	746483900446	23/05/2018	B	ACTIVO
4908	SEDE CENTRAL - OSITRAN	K	T	SILLA GIRATORIA DE METAL	746483900447	23/05/2018	B	ACTIVO
4909	SEDE CENTRAL - OSITRAN	K	T	SILLA GIRATORIA DE METAL	746483900448	23/05/2018	B	ACTIVO
4910	SEDE CENTRAL - OSITRAN	K	T	SILLA GIRATORIA DE METAL	746483900449	23/05/2018	B	ACTIVO
4911	SEDE CENTRAL - OSITRAN	K	T	SILLA GIRATORIA DE METAL	746483900450	23/05/2018	B	ACTIVO
4912	SEDE CENTRAL - OSITRAN	K	T	SILLA GIRATORIA DE METAL	746483900451	23/05/2018	B	ACTIVO
4913	SEDE CENTRAL - OSITRAN	K	T	SILLA GIRATORIA DE METAL	746483900452	23/05/2018	B	ACTIVO
4914	SEDE CENTRAL - OSITRAN	K	T	SILLA GIRATORIA DE METAL	746483900453	23/05/2018	B	ACTIVO
4915	SEDE CENTRAL - OSITRAN	K	T	SILLA GIRATORIA DE METAL	746483900454	23/05/2018	B	ACTIVO
4916	SEDE CENTRAL - OSITRAN	K	T	SILLA GIRATORIA DE METAL	746483900455	23/05/2018	R	ACTIVO
4917	SEDE CENTRAL - OSITRAN	K	T	SILLA GIRATORIA DE METAL	746483900457	26/06/2018	B	ACTIVO
4918	SEDE CENTRAL - OSITRAN	K	T	SILLA GIRATORIA DE METAL	746483900458	26/06/2018	B	ACTIVO
4919	SEDE CENTRAL - OSITRAN	K	T	SILLA GIRATORIA DE METAL	746483900459	26/06/2018	B	ACTIVO
4920	SEDE CENTRAL - OSITRAN	K	T	SILLA GIRATORIA DE METAL	746483900460	26/06/2018	B	ACTIVO
4921	SEDE CENTRAL - OSITRAN	K	T	SILLA GIRATORIA DE METAL	746483900461	26/06/2018	B	ACTIVO
4922	SEDE CENTRAL - OSITRAN	K	T	SILLA GIRATORIA DE METAL	746483900462	26/06/2018	B	ACTIVO
4923	SEDE CENTRAL - OSITRAN	K	T	SILLA GIRATORIA DE METAL	746483900463	26/06/2018	B	ACTIVO
4924	SEDE CENTRAL - OSITRAN	K	T	SILLA GIRATORIA DE METAL	746483900464	26/06/2018	B	ACTIVO
4925	SEDE CENTRAL - OSITRAN	K	T	SILLA GIRATORIA DE METAL	746483900465	26/06/2018	B	ACTIVO
4926	SEDE CENTRAL - OSITRAN	K	T	SILLA GIRATORIA DE METAL	746483900466	26/06/2018	B	ACTIVO
4927	SEDE CENTRAL - OSITRAN	K	T	SILLA GIRATORIA DE METAL	746483900467	26/06/2018	B	ACTIVO
4928	SEDE CENTRAL - OSITRAN	K	T	SILLA GIRATORIA DE METAL	746483900468	26/06/2018	B	ACTIVO
4929	SEDE CENTRAL - OSITRAN	K	T	SILLA GIRATORIA DE METAL	746483900469	26/06/2018	B	ACTIVO
4930	OFICINA DESCONCENTRADA DE OSITRA	K	T	SILLA GIRATORIA DE METAL	746483900470	20/02/2019	N	ACTIVO
4931	SEDE CENTRAL - OSITRAN	K	T	SILLA GIRATORIA DE METAL	746483900471	20/02/2019	N	ACTIVO
4932	OFICINA OSITRAN - APM	K	T	SILLA GIRATORIA DE METAL	746483900472	20/02/2019	N	ACTIVO
4933	OFICINA DESCONCENTRADA DE OSITRA	K	T	SILLA GIRATORIA DE METAL	746483900473	20/02/2019	N	ACTIVO
4934	CENTRO DE ORIENTACION LINEA 1	K	T	SILLA GIRATORIA DE METAL	746483900474	20/02/2019	N	ACTIVO
4935	SEDE CENTRAL - OSITRAN	K	T	SILLA GIRATORIA DE METAL	746483900475	20/02/2019	N	ACTIVO
4936	SEDE CENTRAL - OSITRAN	K	T	SILLA GIRATORIA DE METAL	746483900476	20/02/2019	R	ACTIVO
4937	SEDE CENTRAL - OSITRAN	K	T	SILLA GIRATORIA DE METAL	746483900477	25/03/2019	N	ACTIVO
4938	SEDE CENTRAL - OSITRAN	K	T	SILLA GIRATORIA DE METAL	746483900478	25/03/2019	B	ACTIVO
4939	SEDE CENTRAL - OSITRAN	K	T	SILLA GIRATORIA DE METAL	746483900479	3/05/2019	N	ACTIVO
4940	SEDE CENTRAL - OSITRAN	K	T	SILLA GIRATORIA DE METAL	746483900480	3/05/2019	N	ACTIVO
4941	SEDE CENTRAL - OSITRAN	K	T	SILLA GIRATORIA DE METAL	746483900481	3/05/2019	N	ACTIVO
4942	SEDE CENTRAL - OSITRAN	K	T	SILLA GIRATORIA DE METAL	746483900482	3/05/2019	B	ACTIVO
4943	SEDE CENTRAL - OSITRAN	K	T	SILLA GIRATORIA DE METAL	746483900483	3/05/2019	N	ACTIVO
4944	SEDE CENTRAL - OSITRAN	K	T	SILLA GIRATORIA DE METAL	746483900484	3/05/2019	N	ACTIVO
4945	SEDE CENTRAL - OSITRAN	K	T	SILLA GIRATORIA DE METAL	746483900485	3/05/2019	N	ACTIVO
4946	SEDE CENTRAL - OSITRAN	K	T	SILLA GIRATORIA DE METAL	746483900486	3/05/2019	N	ACTIVO
4947	SEDE CENTRAL - OSITRAN	K	T	SILLA GIRATORIA DE METAL	746483900487	3/05/2019	N	ACTIVO
4948	SEDE CENTRAL - OSITRAN	K	T	SILLA GIRATORIA DE METAL	746483900488	3/05/2019	N	ACTIVO
4949	SEDE CENTRAL - OSITRAN	K	T	SILLA GIRATORIA DE METAL	746483900489	3/05/2019	N	ACTIVO
4950	SEDE CENTRAL - OSITRAN	K	T	SILLA GIRATORIA DE METAL	746483900490	3/05/2019	N	ACTIVO
4951	SEDE CENTRAL - OSITRAN	K	T	SILLA GIRATORIA DE METAL	746483900491	3/05/2019	N	ACTIVO
4952	SEDE CENTRAL - OSITRAN	K	T	SILLA GIRATORIA DE METAL	746483900492	3/05/2019	N	ACTIVO
4953	SEDE CENTRAL - OSITRAN	K	T	SILLA GIRATORIA DE METAL	746483900493	3/05/2019	N	ACTIVO
4954	SEDE CENTRAL - OSITRAN	K	T	SILLA GIRATORIA DE METAL	746483900494	3/05/2019	N	ACTIVO
4955	SEDE CENTRAL - OSITRAN	K	T	SILLA GIRATORIA DE METAL	746483900495	3/05/2019	N	ACTIVO
4956	SEDE CENTRAL - OSITRAN	K	T	SILLA GIRATORIA DE METAL	746483900496	3/05/2019	N	ACTIVO
4957	SEDE CENTRAL - OSITRAN	K	T	SILLA GIRATORIA DE METAL	746483900497	3/05/2019	N	ACTIVO
4958	SEDE CENTRAL - OSITRAN	K	T	SILLA GIRATORIA DE METAL	746483900498	3/05/2019	N	ACTIVO
4959	SEDE CENTRAL - OSITRAN	K	T	SILLA GIRATORIA DE METAL	746483900499	3/05/2019	N	ACTIVO
4960	SEDE CENTRAL - OSITRAN	K	T	SILLA GIRATORIA DE METAL	746483900500	3/05/2019	N	ACTIVO
4961	SEDE CENTRAL - OSITRAN	K	T	SILLA GIRATORIA DE METAL	746483900501	3/05/2019	N	ACTIVO
4962	SEDE CENTRAL - OSITRAN	K	T	SILLA GIRATORIA DE METAL	746483900502	3/05/2019	N	ACTIVO
4963	SEDE CENTRAL - OSITRAN	K	T	SILLA GIRATORIA DE METAL	746483900503	3/05/2019	N	ACTIVO
4964	SEDE CENTRAL - OSITRAN	K	T	SILLA GIRATORIA DE METAL	746483900504	19/06/2019	B	ACTIVO
4965	SEDE CENTRAL - OSITRAN	K	T	SILLA GIRATORIA DE METAL	746483900505	19/06/2019	B	ACTIVO
4966	SEDE CENTRAL - OSITRAN	K	T	SILLA GIRATORIA DE METAL	746483900506	19/06/2019	N	ACTIVO
4967	SEDE CENTRAL - OSITRAN	K	T	SILLA GIRATORIA DE METAL	746483900507	19/06/2019	N	ACTIVO
4968	SEDE CENTRAL - OSITRAN	K	T	SILLA GIRATORIA DE METAL	746483900508	19/06/2019	B	ACTIVO
4969	SEDE CENTRAL - OSITRAN	K	T	SILLA GIRATORIA DE METAL	746483900509	19/06/2019	B	ACTIVO
4970	SEDE CENTRAL - OSITRAN	K	T	SILLA GIRATORIA DE METAL	746483900510	19/06/2019	B	ACTIVO
4971	SEDE CENTRAL - OSITRAN	K	T	SILLA GIRATORIA DE METAL	746483900511	19/06/2019	B	ACTIVO
4972	SEDE CENTRAL - OSITRAN	K	T	SILLA GIRATORIA DE METAL	746483900512	19/06/2019	B	ACTIVO
4973	SEDE CENTRAL - OSITRAN	K	T	SILLA GIRATORIA DE METAL	746483900513	19/06/2019	B	ACTIVO
4974	SEDE CENTRAL - OSITRAN	K	T	SILLA GIRATORIA DE METAL	746483900514	5/08/2019	N	ACTIVO
4975	SEDE CENTRAL - OSITRAN	K	T	SILLA GIRATORIA DE METAL	746483900515	5/08/2019	N	ACTIVO
4976	SEDE CENTRAL - OSITRAN	K	T	SILLA GIRATORIA DE METAL	746483900516	5/08/2019	N	ACTIVO
4977	SEDE CENTRAL - OSITRAN	K	T	SILLA GIRATORIA DE METAL	746483900517	5/08/2019	N	ACTIVO
4978	SEDE CENTRAL - OSITRAN	K	T	SILLA GIRATORIA DE METAL	746483900518	5/08/2019	B	ACTIVO
4979	SEDE CENTRAL - OSITRAN	K	T	SILLA GIRATORIA DE METAL	746483900519	5/08/2019	N	ACTIVO
4980	SEDE CENTRAL - OSITRAN	K	T	SILLA GIRATORIA DE METAL	746483900520	5/08/2019	N	ACTIVO
4981	SEDE CENTRAL - OSITRAN	K	T	SILLA GIRATORIA DE METAL	746483900521	9/12/2019	N	ACTIVO
4982	SEDE CENTRAL - OSITRAN	K	T	SILLA GIRATORIA DE METAL	746483900522	9/12/2019	N	ACTIVO
4983	SEDE CENTRAL - OSITRAN	K	T	SILLA GIRATORIA DE METAL	746483900523	9/12/2019	N	ACTIVO
4984	SEDE CENTRAL - OSITRAN	K	T	SILLA GIRATORIA DE METAL	746483900524	9/12/2019	N	ACTIVO
4985	SEDE CENTRAL - OSITRAN	K	T	SILLA GIRATORIA DE METAL	746483900525	9/12/2019	N	ACTIVO
4986	SEDE CENTRAL - OSITRAN	K	T	SILLA GIRATORIA DE METAL	746483900526	9/12/2019	N	ACTIVO
4987	SEDE CENTRAL - OSITRAN	K	T	SILLA GIRATORIA DE METAL	746483900527	9/12/2019	N	ACTIVO

4988	SEDE CENTRAL - OSITRAN	K	T	SILLA GIRATORIA DE METAL	746483900528	9/12/2019	B	ACTIVO
4989	SEDE CENTRAL - OSITRAN	K	T	SILLA GIRATORIA DE METAL	746483900529	9/12/2019	N	ACTIVO
4990	SEDE CENTRAL - OSITRAN	K	T	SILLA GIRATORIA DE METAL	746483900530	9/12/2019	N	ACTIVO
4991	SEDE CENTRAL - OSITRAN	K	T	SILLA GIRATORIA DE METAL	746483900531	9/12/2019	N	ACTIVO
4992	SEDE CENTRAL - OSITRAN	K	T	SILLA GIRATORIA DE METAL	746483900532	9/12/2019	N	ACTIVO
4993	SEDE CENTRAL - OSITRAN	K	T	SILLA GIRATORIA DE METAL	746483900533	9/12/2019	R	ACTIVO
4994	SEDE CENTRAL - OSITRAN	K	T	SILLA GIRATORIA DE METAL	746483900534	9/12/2019	N	ACTIVO
4995	SEDE CENTRAL - OSITRAN	K	T	SILLA GIRATORIA DE METAL	746483900535	9/12/2019	B	ACTIVO
4996	SEDE CENTRAL - OSITRAN	K	T	SILLA GIRATORIA DE METAL	746483900536	9/12/2019	N	ACTIVO
4997	SEDE CENTRAL - OSITRAN	K	T	SILLA GIRATORIA DE METAL	746483900537	9/12/2019	N	ACTIVO
4998	SEDE CENTRAL - OSITRAN	K	T	SILLA GIRATORIA DE METAL	746483900538	9/12/2019	B	ACTIVO
4999	SEDE CENTRAL - OSITRAN	K	T	SILLA GIRATORIA DE METAL	746483900539	9/12/2019	N	ACTIVO
5000	SEDE CENTRAL - OSITRAN	K	T	SILLA GIRATORIA DE METAL	746483900540	9/12/2019	N	ACTIVO
5001	SEDE CENTRAL - OSITRAN	K	T	SILLA GIRATORIA DE METAL	746483900541	9/12/2019	N	ACTIVO
5002	SEDE CENTRAL - OSITRAN	K	T	SILLA GIRATORIA DE METAL	746483900542	9/12/2019	N	ACTIVO
5003	SEDE CENTRAL - OSITRAN	K	T	SILLA GIRATORIA DE METAL	746483900543	9/12/2019	N	ACTIVO
5004	SEDE CENTRAL - OSITRAN	K	T	SILLA GIRATORIA DE METAL	746483900544	9/12/2019	N	ACTIVO
5005	SEDE CENTRAL - OSITRAN	K	T	SILLA GIRATORIA DE METAL	746483900545	9/12/2019	N	ACTIVO
5006	SEDE CENTRAL - OSITRAN	K	T	SILLA GIRATORIA DE METAL	746483900546	9/12/2019	N	ACTIVO
5007	SEDE CENTRAL - OSITRAN	K	T	SILLA GIRATORIA DE METAL	746483900547	9/12/2019	N	ACTIVO
5008	SEDE CENTRAL - OSITRAN	K	T	SILLA GIRATORIA DE METAL	746483900548	9/12/2019	N	ACTIVO
5009	SEDE CENTRAL - OSITRAN	K	T	SILLA GIRATORIA DE METAL	746483900549	9/12/2019	N	ACTIVO
5010	SEDE CENTRAL - OSITRAN	K	T	SILLA GIRATORIA DE METAL	746483900550	9/12/2019	N	ACTIVO
5011	SEDE CENTRAL - OSITRAN	K	T	SILLA GIRATORIA DE METAL	746483900551	9/12/2019	N	ACTIVO
5012	SEDE CENTRAL - OSITRAN	K	T	SILLA GIRATORIA DE METAL	746483900552	9/12/2019	N	ACTIVO
5013	SEDE CENTRAL - OSITRAN	K	T	SILLA GIRATORIA DE METAL	746483900553	9/12/2019	N	ACTIVO
5014	SEDE CENTRAL - OSITRAN	K	T	SILLA GIRATORIA DE METAL	746483900554	9/12/2019	N	ACTIVO
5015	SEDE CENTRAL - OSITRAN	K	T	SILLA GIRATORIA DE METAL	746483900555	9/12/2019	N	ACTIVO
5016	SEDE CENTRAL - OSITRAN	K	T	SILLA GIRATORIA DE METAL	746483900556	9/12/2019	N	ACTIVO
5017	SEDE CENTRAL - OSITRAN	K	T	SILLA GIRATORIA DE METAL	746483900557	9/12/2019	N	ACTIVO
5018	SEDE CENTRAL - OSITRAN	K	T	SILLA GIRATORIA DE METAL	746483900558	9/12/2019	N	ACTIVO
5019	SEDE CENTRAL - OSITRAN	K	T	SILLA GIRATORIA DE METAL	746483900559	9/12/2019	N	ACTIVO
5020	SEDE CENTRAL - OSITRAN	K	T	SILLA GIRATORIA DE METAL	746483900560	9/12/2019	N	ACTIVO
5021	SEDE CENTRAL - OSITRAN	K	T	SILLA GIRATORIA DE METAL	746483900561	9/12/2019	N	ACTIVO
5022	SEDE CENTRAL - OSITRAN	K	T	SILLA GIRATORIA DE METAL	746483900562	9/12/2019	N	ACTIVO
5023	SEDE CENTRAL - OSITRAN	K	T	SILLA GIRATORIA DE METAL	746483900563	9/12/2019	N	ACTIVO
5024	SEDE CENTRAL - OSITRAN	K	T	SILLA GIRATORIA DE METAL	746483900564	9/12/2019	N	ACTIVO
5025	SEDE CENTRAL - OSITRAN	K	T	SILLA GIRATORIA DE METAL	746483900565	9/12/2019	N	ACTIVO
5026	SEDE CENTRAL - OSITRAN	K	T	SILLA GIRATORIA DE METAL	746483900566	9/12/2019	N	ACTIVO
5027	SEDE CENTRAL - OSITRAN	K	T	SILLA GIRATORIA DE METAL	746483900567	9/12/2019	N	ACTIVO
5028	SEDE CENTRAL - OSITRAN	K	T	SILLA GIRATORIA DE METAL	746483900568	9/12/2019	N	ACTIVO
5029	SEDE CENTRAL - OSITRAN	K	T	SILLA GIRATORIA DE METAL	746483900569	9/12/2019	N	ACTIVO
5030	SEDE CENTRAL - OSITRAN	K	T	SILLA GIRATORIA DE METAL	746483900570	9/12/2019	N	ACTIVO
5031	SEDE CENTRAL - OSITRAN	K	T	SILLA GIRATORIA DE METAL	746483900571	9/12/2019	N	ACTIVO
5032	SEDE CENTRAL - OSITRAN	K	T	SILLA GIRATORIA DE METAL	746483900572	9/12/2019	N	ACTIVO
5033	SEDE CENTRAL - OSITRAN	K	T	SILLA GIRATORIA DE METAL	746483900573	9/12/2019	N	ACTIVO
5034	SEDE CENTRAL - OSITRAN	K	T	SILLA GIRATORIA DE METAL	746483900574	9/12/2019	N	ACTIVO
5035	SEDE CENTRAL - OSITRAN	K	T	SILLA GIRATORIA DE METAL	746483900575	9/12/2019	N	ACTIVO
5036	SEDE CENTRAL - OSITRAN	K	T	SILLA GIRATORIA DE METAL	746483900576	9/12/2019	N	ACTIVO
5037	SEDE CENTRAL - OSITRAN	K	T	SILLA GIRATORIA DE METAL	746483900577	9/12/2019	N	ACTIVO
5038	SEDE CENTRAL - OSITRAN	K	T	SILLA GIRATORIA DE METAL	746483900578	9/12/2019	N	ACTIVO
5039	SEDE CENTRAL - OSITRAN	K	T	SILLA GIRATORIA DE METAL	746483900579	9/12/2019	N	ACTIVO
5040	SEDE CENTRAL - OSITRAN	K	T	SILLA GIRATORIA DE METAL	746483900580	9/12/2019	N	ACTIVO
5041	OFICINA OSITRAN - APM	K	T	SILLA GIRATORIA DE METAL	746483900581	9/12/2019	N	ACTIVO
5042	OFICINA OSITRAN - APM	K	T	SILLA GIRATORIA DE METAL	746483900582	9/12/2019	N	ACTIVO
5043	SEDE CENTRAL - OSITRAN	K	T	SILLA GIRATORIA DE METAL	746483900583	9/12/2019	N	ACTIVO
5044	SEDE CENTRAL - OSITRAN	K	T	SILLA GIRATORIA DE METAL	746483900584	9/12/2019	N	ACTIVO
5045	SEDE CENTRAL - OSITRAN	K	T	SILLA GIRATORIA DE METAL	746483900585	9/12/2019	N	ACTIVO
5046	SEDE CENTRAL - OSITRAN	K	T	SILLA GIRATORIA DE METAL	746483900586	9/12/2019	N	ACTIVO
5047	OFICINA OSITRAN - APM	K	T	SILLA GIRATORIA DE METAL	746483900587	9/12/2019	N	ACTIVO
5048	SEDE CENTRAL - OSITRAN	K	T	SILLA GIRATORIA DE METAL	746483900588	9/12/2019	N	ACTIVO
5049	OFICINA OSITRAN - APM	K	T	SILLA GIRATORIA DE METAL	746483900589	9/12/2019	N	ACTIVO
5050	OFICINA OSITRAN - APM	K	T	SILLA GIRATORIA DE METAL	746483900590	9/12/2019	N	ACTIVO
5051	SEDE CENTRAL - OSITRAN	K	T	SILLA GIRATORIA DE METAL	746483900591	31/12/2019	N	ACTIVO
5052	TERMINAL PORTUARIO YURIMAGUAS	K	T	SILLA GIRATORIA DE METAL	746483900592	29/12/2019	N	ACTIVO
5053	TERMINAL PORTUARIO YURIMAGUAS	K	T	SILLA GIRATORIA DE METAL	746483900593	29/12/2019	N	ACTIVO
5054	OFICINA DESCONCENTRADA DE OSITRA	K	T	SILLA GIRATORIA DE METAL	746483900594	11/11/2020	N	ACTIVO
5055	OFICINA DESCONCENTRADA DE OSITRA	K	T	SILLA GIRATORIA DE METAL	746483900595	11/11/2020	N	ACTIVO
5056	OFICINA DESCONCENTRADA DE OSITRA	K	T	SILLA GIRATORIA DE METAL	746483900596	11/11/2020	N	ACTIVO
5057	OFICINA DESCONCENTRADA DE OSITRA	K	T	SILLA GIRATORIA DE METAL	746483900597	11/11/2020	N	ACTIVO
5058	SEDE CENTRAL - OSITRAN	K	T	SILLON FIJO DE MADERA	746487290001	31/12/2019	N	ACTIVO
5059	SEDE CENTRAL - OSITRAN	K	T	SILLON FIJO DE MADERA	746487290002	31/12/2019	N	ACTIVO
5060	SEDE CENTRAL - OSITRAN	K	T	SILLON FIJO DE MADERA	746487290003	31/12/2019	N	ACTIVO
5061	SEDE CENTRAL - OSITRAN	K	T	SILLON GIRATORIO DE METAL	746489330185	31/07/2011	R	ACTIVO
5062	SEDE CENTRAL - OSITRAN	K	T	SILLON GIRATORIO DE METAL	746489330196	31/07/2011	R	ACTIVO
5063	SEDE CENTRAL - OSITRAN	K	T	SILLON GIRATORIO DE METAL	746489330308	3/05/2019	B	ACTIVO
5064	SEDE CENTRAL - OSITRAN	K	T	SILLON GIRATORIO DE METAL	746489330309	3/05/2019	B	ACTIVO
5065	SEDE CENTRAL - OSITRAN	K	T	SILLON GIRATORIO DE METAL	746489330310	3/05/2019	B	ACTIVO
5066	SEDE CENTRAL - OSITRAN	K	T	SILLON GIRATORIO DE METAL	746489330311	3/05/2019	B	ACTIVO
5067	SEDE CENTRAL - OSITRAN	K	T	SILLON GIRATORIO DE METAL	746489330312	3/05/2019	B	ACTIVO
5068	SEDE CENTRAL - OSITRAN	K	T	SILLON GIRATORIO DE METAL	746489330313	3/05/2019	B	ACTIVO
5069	SEDE CENTRAL - OSITRAN	K	T	SILLON GIRATORIO DE METAL	746489330314	3/05/2019	B	ACTIVO
5070	SEDE CENTRAL - OSITRAN	K	T	SILLON GIRATORIO DE METAL	746489330315	3/05/2019	B	ACTIVO
5071	SEDE CENTRAL - OSITRAN	K	T	SILLON GIRATORIO DE METAL	746489330316	3/05/2019	B	ACTIVO
5072	SEDE CENTRAL - OSITRAN	K	T	SILLON GIRATORIO DE METAL	746489330317	3/05/2019	B	ACTIVO
5073	SEDE CENTRAL - OSITRAN	J	T	TRIPODE DE MADERA	676473450001	23/07/2015	B	ACTIVO
5074	SEDE CENTRAL - OSITRAN	J	T	TRIPODE METALICO	676478660006	14/12/2015	B	ACTIVO
5075	SEDE CENTRAL - OSITRAN	K	T	TRIPODE PARA CAMARA FOTOGRAFICA	746497470001	26/05/2014	B	ACTIVO
5076	SEDE CENTRAL - OSITRAN	K	T	TRIPODE PARA CAMARA FOTOGRAFICA	746497470003	29/12/2014	B	ACTIVO
5077	SEDE CENTRAL - OSITRAN	K	T	VITRINA (OTRAS)	746497800001	31/07/2008	R	ACTIVO

REGLA	
1	Nombre del Local
2	Condición de Local: Propio
3	Condición de Local: Alquilado
4	Condición de Local: Administración Gratuita
5	Denominación, es Nombre de Bien Inscrito en SINABIP
6	Código Patrimonial Numérico

7	Fecha de Adquisición
8	Estado: Nuevo / Bueno/Regular/Malo/Chatarra
9	Condición: Activo/Baja
10	Tipo: Vehículo o Maquinaria
11	Placa N° Serie
12	Modelo
13	Señalar Marca de Vehículo o Maquinaria
14	Señalar Año del Vehículo o Maquinaria
15	Estado: Operativo/Inoperativo
16	Nombre de cada Aplicación Informática
17	Precisión del Objetivo de la Aplicación Informática
18	Precisar la Unidad Orgánica Propietaria que administra la Aplicación Informática
19	Estado: Análisis y Diseño/ En Desarrollo/ En Operación / Descontinuado (en los últimos 3 años)
20	Precisión de último año de actualización

LEYENDA GRUPO	
A	04 Agrícola y Pesquero
B	11 Aire Acondicionado Y Refrigeración
C	18 Animales
D	25 Aseo Y Limpieza
E	32 Cocina Y Comedor
F	39 Cultura Y Arte
G	46 Electricidad Y Electrónica
H	53 Hospitalización
I	60 Instrumento De Medición
J	67 Maquinaria Vehículos Y Otros
K	74 Oficina
L	81 Recreación Y Deporte
M	88 Seguridad Industrial
N	95 Telecomunicaciones

LEYENDA CLASE	
Ñ	O4 Aereonave
O	08 Cómputo
P	22 Equipo
Q	29 Ferrocarril
R	36 Maquinaria Pesada
S	50 Máquina
T	64 Mobiliario
U	71 Nave o Artefacto Naval
V	78 Producción Y Seguridad
W	82 Vehículo

SISTEMA ADMINISTRATIVO DE ABASTECIMIENTO
ANEXO 7.5
VEHICULOS Y MAQUINARIAS

1	**Sector**	Presidencia del Consejo de Ministros
2	**Pliego**	022 Organismo Supervisor de la Inversión en Infraestructura de Transporte de Uso Público
3	**Unidad Ejecutora**	1268 Organismo Supervisor de la Inversión en Infraestructura de Transporte de Uso Público
4	**Fecha Corte**	01 al 31 de enero del 2022

N°	Local	Código Patrimonial	Tipo de Vehículo / Maquinaria	Placa /N° Serie	Modelo	Marca	Año	Estado de Conservación
	1	2	3	4	5	6	7	8
1	SEDE CENTRAL - OSITRAN	678205000003	AUTOMOVIL	COQ-229	CIVIC	HONDA	2009	OPERATIVO
2	SEDE CENTRAL - OSITRAN	678205000004	AUTOMOVIL	COQ-264	CIVIC	HONDA	2009	OPERATIVO
3	SEDE CENTRAL - OSITRAN	678250000002	CAMIONETA	LGJ-894	KYRON MEC 2.0D 4X4/2009	SSANG YONG	2008	OPERATIVO
4	SEDE CENTRAL - OSITRAN	678250000003	CAMIONETA	EGU-485	KYRON MEC 2.0D 4X4/2009	SSANG YONG	2008	OPERATIVO
5	SEDE CENTRAL - OSITRAN	678250000004	CAMIONETA	EGR-759	NAVARA	NISSAN	2011	OPERATIVO
6	SEDE CENTRAL - OSITRAN	678250000005	CAMIONETA	EGR-757	PILOT	HONDA	2011	OPERATIVO
7	SEDE CENTRAL - OSITRAN	678250000006	CAMIONETA	EGR-758	NAVARA	NISSAN	2011	OPERATIVO
8	SEDE CENTRAL - OSITRAN	678250000007	CAMIONETA	EGR-760	RANGER	FORD	2010	OPERATIVO
9	SEDE CENTRAL - OSITRAN	678250000008	CAMIONETA	EGZ-815	PILOT	HONDA	2017	OPERATIVO

REGLA	
1	Nombre del Local
2	Código Patrimonial Numérico
3	Tipo: Vehículo o Maquinaria
4	Placa N° Serie
5	Modelo
6	Señalar Marca de Vehículo o Maquinaria
7	Señalar Año del Vehículo o Maquinaria
8	Estado: Operativo/Inoperativo

Visado por: CHEN CHEN Thou Su FAU 20420248645 soft
Motivo: Firma Digital
Fecha: 10/02/2022 15:18:36 -0500

Visado por: KATSUREN TOBARU Juan Carlos FAU 20420248645 soft
Motivo: Firma Digital
Fecha: 10/02/2022 14:16:02 -0500

Visado por: ORUE MARTINEZ Adela Rosario FAU 20420248645 soft
Motivo: Firma Digital
Fecha: 10/02/2022 13:48:11 -0500

SISTEMA ADMINISTRATIVO DE ABASTECIMIENTO
ANEXO 7.6
OTROS BIENES: APLICATIVOS INFORMÁTICOS

1 Sector **PCM**
2 Pliego **OSITRÁN**
3 Unidad Ejecutora **OSITRÁN**
4 Fecha Corte **Del 01 al 31 de nero del 2022**

N°	Nombre de Aplicación Informática	Objetivo	U.O. Propietaria	Estado	Año de última actualización
	1	2	3	4	5
1	Sistema de Aporte por Regulación (SAR)	Sistema que permite a las entidades prestadoras remitir electrónicamente sus declaraciones juradas de aporte por regulación.	Gerencia de Supervisión y Fiscalización	En Operación	2021
2	Sistema Plan Anual de Supervisión	Sistema de registro, aprobación, seguimiento y control de las obligaciones y actividades del Plan Anual de Supervisión.	Gerencia de Supervisión y Fiscalización	En Operación	2018
3	Sistema de Declaración de Información de Inversiones de la GSF	Sistema que permite la gestión de los avances y reconocimientos de inversiones de los contratos supervisados por la GSF.	Gerencia de Supervisión y Fiscalización	En Operación	2018
4	Sistema del Procedimiento Administrativo Sancionador	Sistema que permite el registro, seguimiento y control de los expedientes vinculados a los procedimientos administrativos sancionadores a cargo del OSITRAN.	Gerencia de Supervisión y Fiscalización	En Operación	2018
5	Campus Virtual del OSITRAN (CVO)	Sitio web de aprendizaje que se configura a demanda de las unidades orgánicas que lo requieren.	Jefatura de Tecnologías de la Información	En Operación	2021
6	Buzón de sugerencias	Aplicativo de consulta y gestión de las sugerencias virtuales.	Oficina de Gestión Documentaria	En Operación	2017
7	Sistema de Denuncias y Consultas (SIDECO)	Sistema que permite el registro, seguimiento y atención de las denuncias y consultas de los usuarios de las infraestructuras de transporte de uso público.	Gerencia de Atención al Usuario	En Operación	2021
8	Sistema de Gestión Documental (SGD)	Herramienta tecnológica de soporte a los procesos de recepción, emisión y despacho de documentos. Cuenta con un componente de firma digital integrado que permite la generación de documentos digitales jurídicamente válidos.	Oficina de Gestión Documentaria	En Operación	2021
9	Sistema Integrado de Gestión Administrativa (SIGA)	Permite el registro y control de las actividades que conforman los procesos de Presupuesto, Logística, Contabilidad, Tesorería y Recursos Humanos.	Gerencia de Administración	En Operación	2022
10	Formulario de Procedimientos TUPA	Formulario que permite el registro y seguimiento de atenciones por procedimientos TUPA.	Oficina de Gestión Documentaria	En Operación	2019
11	Formulario de autorización de permisos	Formulario electrónico que permite registrar y solicitar la aprobación de permisos de los trabajadores (compensables, no compensables y horas fuera del horario).	Jefatura de Gestión de Recursos Humanos	En Operación	2021
12	Aplicativo “Reunión de Funcionarios"	Aplicativo que permite el registro y publicación de la agenda y participantes de las reuniones entre funcionarios del OSITRAN y usuarios de entidades/empresas.	Oficina de Gestión Documentaria	En Operación	2021
13	Formulario de acceso y detalle de Recursos Informáticos - Formato 6	Formulario electrónico que permite solicitar la creación, actualización y eliminación de accesos a los recursos informáticos y/o sistemas, para que puedan ser aprobados o rechazados por el personal a cargo.	Jefatura de Tecnologías de la Información	En Operación	2020
14	Formulario de viáticos	Formulario electrónico de solicitud de viáticos que integra los procesos de programación, asignación, informe y rendición de las comisiones de servicio.	Jefatura de Contabilidad	En Operación	2021

Visado por: TALLEDO LEON Cesar Enrique FAU 20420248645 hard
Motivo: Firma Digital
Fecha: 10/02/2022 15:10:11 -0500

N°	Nombre de Aplicación Informática	Objetivo	U.O. Propietaria	Estado	Año de última actualización
	1	2	3	4	5
15	Sistema de Visitas	Sistema de registro de visitas a OSITRAN.	Oficina de Gestión Documentaria	En Operación	No ha tenido actualización desde el año 2016.
16	Consulta del Sistema de Visitas	Consulta web del Sistema de Visitas que se encuentra dentro del Portal de Transparencia.	Oficina de Gestión Documentaria	En Operación	2019
17	Aplicativo "Accede a tus aplicativos"	Aplicativo que permite el acceso centralizado a los sistemas/aplicativos del OSITRAN.	Jefatura de Tecnologías de la Información	En Operación	2020
18	Aplicativo de Oportunidad Laboral	Aplicativo web que permite registrar y publicar las convocatorias realizadas por RRHH en el portal institucional.	Jefatura de Gestión de Recursos Humanos	En Operación	2021
19	CONSUPIDE	Sistema de consumo y consulta de servicios de la Plataforma de Interoperabilidad del Estado (PIDE).	Jefatura de Tecnologías de la Información	En Operación	2019
20	Sistema de Planeamiento Estratégico (SPE)	Sistema que permite formular y evaluar las actividades del Plan Operativo Institucional.	Gerencia de Planeamiento y Presupuesto	En Operación	2020
21	Portal Web del OSITRAN	Portal en el cual se publica información de OSITRAN, el marco normativo institucional, transparencia, entre otros. Incluye el contenido anteriormente difundido a través del Portal del Usuario. Incluye gestor de contenidos.	Oficina de Comunicación Corporativa	En Operación	2021
22	Intranet RICCI	Portal Intranet de la institución, en el cual se difunde información institucional de interés de los colaboradores, cumpleaños, eventos de OSITRAN, el mapa de personal, etc. A través del mismo se accede a las demás aplicaciones. Incluye gestor de contenidos.	Jefatura de Gestión de Recursos Humanos	En Operación	No ha tenido actualización desde el año 2016.
23	Aplicativo “Mis Boletas Electrónicas”	Aplicativo web que permite la consulta y descarga de las boletas de los colaboradores.	Jefatura de Gestión de Recursos Humanos	En Operación	2019
24	Formulario Libro de Reclamaciones	Formulario electrónico que permite a un ciudadano el registro de una reclamo ante el OSITRAN que se encuentra disponible en el portal web institucional.	Oficina de Gestión Documentaria	En Operación	2019
25	Aplicativo del Sistema de Control Interno	Aplicativo que permite el registro y la supervision de los avances de las medidas de control y remediacion gestionados por el sistema de control interno	Gerencia General	En Operación	2021
26	Solución de inteligencia de negocios	Plataforma que permite la explotación de la información gestionada por los procesos misionales del OSITRAN a través de paneles que contienen indicadores y reportes.	Jefatura de Tecnologías de la Información	En Operación	2021
27	Sistema de Declaración Estadística (SDE)	Aplicativo web que permitirá la presentación de información por parte de las entidades prestadoras en el marco del proceso de Declaración Estadística (PDE).	Gerencia de Supervisión y Fiscalización	En Desarrollo	
28	Sistema de Retribución al Estado (SIRET)	Aplicativo diseñado para el registro de la información relacionada a la retribución al Estado, conforme lo establecen los contratos de concesión y la normativa vigente aplicable, el cual se encuentra compuesto por diferentes módulos.	Gerencia de Supervisión y Fiscalización	En Desarrollo	
29	Sede Digital	Plataforma web que puso a disposición de los usuarios del OSITRAN los siguientes servicios digitales: Mesa de partes virtual; permitirá a los ciudadanos o empresas administradas remitir electrónicamente sus documentos sin necesidad de apersonarse a las instalaciones de la entidad y Casilla Electrónica; permitirá al OSITRAN remitir electrónicamente a los ciudadanos o empresas administradas los documentos en los cuales constan diversos actos administrativos que son materia de notificación.	Oficina de Gestión Documentaria	En Operación	2021
30	SIGA-Histórico	Permite la consulta de la información histórica del periodo 2010-2016 de las actividades que conforman los procesos de Presupuesto, Logística, Contabilidad, Tesorería y Recursos Humanos.	Gerencia de Administración	Descontinuado	

N°	Nombre de Aplicación Informática	Objetivo	U.O. Propietaria	Estado	Año de última actualización
	1	2	3	4	5
31	SIGA-MEF	Permite el registro y control de las actividades que conforman el proceso de Patrimonio.	Jefatura de Logística y Control Patrimonial	En Operación	2021
32	Aplicativo de consulta de expedientes del Tribunal de Solución de Controversias	Permite consultar la información de los expedientes que gestiona el Tribunal de Solución de Controversias del OSITRAN.	Tribunal de Solución de Controversias	En Operación	2021
33	Aplicativo de votación electrónica	Aplicativo que permite la realización de los procesos de elección de los miembros del Comité de los Consejos de Usuario.	Gerencia de Atención al Usuario	En Operación	2020
34	Formulario de marcaciones	Formulario que permite el registro de la asistencia física de los colaboradores del OSITRAN.	Jefatura de Gestión de Recursos Humanos	En Operación	2020
35	Software de gestión de procesos de negocio (BPMS)	Software que permite la automatización de procesos de negocio mediante el mapeo, automatización, ejecución y monitoreo de procesos siguiendo los principios del Bussiness Process Mangement (BPM).	Jefatura de Tecnologías de la Información	En Operación	2021
36	Qlik Analytics Platform (QAP)	Plataforma analítica que se integra a la solución de inteligencia de negocios con la que cuenta actualmente el Ositrán (Qlik Sense), y que permite exponer en un sitio web los paneles de información implementados.	Jefatura de Tecnologías de la Información	En Operación	2021
37	Software Alfresco Content Services	Versión licenciada del software de gestión de contenido empresarial (ECM) Alfresco que se encuentra integrado con el Sistema de Gestión Documental (SGD).	Jefatura de Tecnologías de la Información	En Desarrollo	

REGLA	
1	Nombre de cada Aplicación Informática
2	Precisión del Objetivo de la Aplicación Informática
3	Precisar la Unidad Orgánica Propietaria que administra la Aplicación Informática
4	Estado: Análisis y Diseño/ En Desarrollo/ En Operación / Descontinuado (en los últimos 3 años)
5	Precisión de último año de actualización

Firmado por:
TORRES CASTILLO
Luis Miguel FAU
20420248645 soft
Motivo: Firma Digital
Fecha: 14/02/2022
15:12:02 -0500

SISTEMA ADMINISTRATIVO DE GESTION DE RECURSOS HUMANOS
ANEXO 8.1
PERSONAL CAP/CAS/OTRAS MODALIDADES*

1 **Sector** PRESIDENCIA DEL CONSEJO DE MINISTROS
2 **Pliego** ORGANISMO SUPERVISOR DE LA INVERSIÓN EN INFRAESTRUCTURA DE TRANSPORTE DE USO PÚBLICO
3 **Ejecutora** ORGANISMO SUPERVISOR DE LA INVERSIÓN EN INFRAESTRUCTURA DE TRANSPORTE DE USO PÚBLICO
4 **Fecha Corte** 31/01/2022

							Consigar datos, solo si, la plaza esta ocupada							
N°	Código de entidad	Código de la Plaza	Denominación de la plaza	Fecha o periódo programado (por mes)	Modalidad de contratación	Estado de la plaza	Tipo de documento	N° de documento	Nombres y Apellidos	Fecha de inicio del vínculo laboral o contractual	Fecha final del vínculo laboral o contractual	Remuneración de la plaza (S/)	Remuneración pagada: Bruta (S/)	Remuneración pagada: Neta (S/)
1	1268	000001	PRESIDENTE DEL CONSEJO DIRECTIVO	-	LEY N° 30057	OCUPADA	DNI	06660455	ROSA VERONICA ZAMBRANO COPELLO	7/07/2017	10/02/2022	S/ 28,000.00	S/ 28,000.00	S/ 17,148.85
2	1268	000002	ASISTENTE DE PRESIDENCIA	-	DECRETO LEGISLATIVO N° 728	OCUPADA	DNI	43930929	MARIA PIA ALARCON FLORES	11/12/2013	INDETERMINADO	S/ 5,093.00	S/ 5,000.00	S/ 2,692.60
3	1268	000003	ASESOR LEGAL	-	DECRETO LEGISLATIVO N° 728	OCUPADA	DNI	07743599	MARIA CRISTINA ESCALANTE MELCHIORS	1/06/2019	INDETERMINADO	S/ 14,918.00	S/ 14,918.00	S/ 10,500.04
4	1268	000004	COORDINADOR PARLAMENTARIO	-	DECRETO LEGISLATIVO N° 728	OCUPADA	DNI	09736316	SOFIA TERESA YNCIO MUÑOZ	8/05/2015	INDETERMINADO	S/ 12,593.00	S/ 12,593.00	S/ 9,211.37
5	1268	000006	ASESOR EN GESTIÓN DIRECTIVA	-	DECRETO LEGISLATIVO N° 728	OCUPADA	DNI	31668686	EDITH HELGA HUANCAUQUI RODRIGUEZ DE SAEZ	29/03/2016	INDETERMINADO	S/ 14,918.00	S/ 14,918.00	S/ 10,774.73
6	1268	000007	AUXILIAR DE PRESIDENCIA	-	DECRETO LEGISLATIVO N° 728	OCUPADA	DNI	43051369	REYMER GRACIANO QUISPE TERRONES	2/01/2017	INDETERMINADO	S/ 2,518.00	S/ 2,425.00	S/ 2,116.99
7	1268	000008	ESPECIALISTA EN COMUNICACIÓN INTERNA I	-	DECRETO LEGISLATIVO N° 728	OCUPADA	DNI	08781237	NILDA ELENA ZAVALETA MONTOYA	2/04/2018	INDETERMINADO	S/ 12,593.00	S/ 12,500.00	S/ 9,328.65
8	1268	000009	ESPECIALISTA EN TRÁMITE DOCUMENTARIO	-	DECRETO LEGISLATIVO N° 728	OCUPADA	DNI	41133475	VANESSA ERIKA BARROSO CARRILLO	8/02/2010	INDETERMINADO	S/ 7,093.00	S/ 7,000.00	S/ 3,783.85
9	1268	000010	ESPECIALISTA EN COMUNICACIÓN INTERNA III	-	DECRETO LEGISLATIVO N° 728	OCUPADA	DNI	10075234	OSCAR BERARDO HINOJOSA VIGIL	3/04/2013	INDETERMINADO	S/ 7,093.00	S/ 7,093.00	S/ 5,240.14
10	1268	000011	ESPECIALISTA EN RELACIONES INSTITUCIONALES	-	DECRETO LEGISLATIVO N° 728	OCUPADA	DNI	18215035	ANA LUCIA FABIOLA HOLGUIN VALDIVIESO	13/03/2018	INDETERMINADO	S/ 9,593.00	S/ 9,593.00	S/ 7,192.63
11	1268	000013	GERENTE GENERAL	-	DECRETO LEGISLATIVO N° 728	OCUPADA	DNI	08271955	JUAN CARLOS MEJIA CORNEJO	10/07/2017	INDETERMINADO	S/ 15,693.00	S/ 15,600.00	S/ 9,657.04
12	1268	000014	SECRETARIA	-	DECRETO LEGISLATIVO N° 728	OCUPADA	DNI	25616871	CARMEN HAYDEE TAPIA RAMOS	20/12/2004	INDETERMINADO	S/ 5,093.00	S/ 5,000.00	S/ 4,386.77
13	1268	000015	APOYO ADMINISTRATIVO GENERAL	-	DECRETO LEGISLATIVO N° 728	OCUPADA	DNI	44544670	INGRID YANET MORALES DIOS	29/05/2017	INDETERMINADO	S/ 2,518.00	S/ 2,425.00	S/ 2,082.80
14	1268	000016	AUXILIAR DE TRANSPORTE	-	DECRETO LEGISLATIVO N° 728	OCUPADA	DNI	09654078	ALFREDO IDELBERTO CABRERA MENDOZA	24/09/2013	INDETERMINADO	S/ 2,518.00	S/ 2,518.00	S/ 2,135.63
15	1268	000017	SUPERVISOR DE INVERSIONES DE LA RED VIAL I	-	DECRETO LEGISLATIVO N° 728	OCUPADA	DNI	07595678	MIGUEL ANGEL CABRERA CARRILLO	6/03/2018	ASTA EL RETORNO DEL TITUL	S/ 12,593.00	S/ 12,500.00	S/ 9,036.39
16	1268	000018	SECRETARIO TÉCNICO DE LOS CUERPOS COLEGIADOS	-	DECRETO LEGISLATIVO N° 728	OCUPADA	DNI	41166773	JOSE HECTOR ZEGARRA ROMERO	13/12/2016	INDETERMINADO	S/ 14,918.00	S/ 14,918.00	S/ 10,753.85
17	1268	000019	GERENTE ADJUNTO DE LA GERENCIA GENERAL	-	DECRETO LEGISLATIVO N° 728	OCUPADA	DNI	40871160	PATRICIA REYNAGA ALVARADO	23/02/2016	INDETERMINADO	S/ 15,093.00	S/ 15,093.00	S/ 10,880.74
18	1268	000020	ASESOR LEGAL ESPECIALIZADO EN CONCESIONES Y APPS	-	DECRETO LEGISLATIVO N° 728	OCUPADA	DNI	40571375	GLORIA ZOILA CADILLO ANGELES	7/12/2020	INDETERMINADO	S/ 14,918.00	S/ 14,825.00	S/ 10,714.38
19	1268	000021	ESPECIALISTA EN PLANEAMIENTO Y ESTADÍSTICA	-	DECRETO LEGISLATIVO N° 728	OCUPADA	DNI	42291798	SILVANA MARIELLA GARCIA BELTRAN	15/10/2018	INDETERMINADO	S/ 9,593.00	S/ 9,500.00	S/ 7,138.21
20	1268	000022	ESPECIALISTA EN PRESUPUESTO	-	DECRETO LEGISLATIVO N° 728	OCUPADA	DNI	09827789	LUIS EMILIO SAAVEDRA CASTILLO	2/01/2014	INDETERMINADO	S/ 9,593.00	S/ 9,500.00	S/ 2,937.99
21	1268	000023	ABOGADO	-	DECRETO LEGISLATIVO N° 728	OCUPADA	DNI	44710860	ISABEL FABIOLA CASTILLO SIFUENTES	5/04/2018	INDETERMINADO	S/ 9,593.00	S/ 9,500.00	S/ 7,117.31
22	1268	000025	COORDINADOR DE OFICINA DE GESTIÓN DOCUMENTARIA	-	DECRETO LEGISLATIVO N° 728	OCUPADA	DNI	40230397	ALINA AIMEE VALENZUELA CAVELLO	31/10/2016	INDETERMINADO	S/ 14,093.00	S/ 14,093.00	S/ 10,219.64
23	1268	000026	SUPERVISOR DE INVERSIONES AEROPORTUARIAS II	-	DECRETO LEGISLATIVO N° 728	OCUPADA	DNI	32403852	JUAN JOSE MAGUIÑA CORTEZ	15/11/2021	INDETERMINADO	S/ 9,593.00	S/ 9,593.00	S/ 7,179.20
24	1268	000027	ASISTENTE DE SOPORTE TÉCNICO A USUARIOS	-	DECRETO LEGISLATIVO N° 728	OCUPADA	DNI	18138666	LIZ NOEMI FARFAN ALFARO	13/04/2012	INDETERMINADO	S/ 5,093.00	S/ 5,000.00	S/ 3,718.79
25	1268	000028	ESPECIALISTA DE BASE DE DATOS Y PROGRAMACIÓN II	-	DECRETO LEGISLATIVO N° 728	OCUPADA	DNI	41047389	JUAN ANTONIO CORONADO SANCHEZ	2/04/2012	INDETERMINADO	S/ 9,593.00	S/ 9,500.00	S/ 7,117.31
26	1268	000030	ESPECIALISTA DE REDES Y TELECOMUNICACIONES II	-	DECRETO LEGISLATIVO N° 728	OCUPADA	DNI	42807645	EVERTH JESUS GOMEZ BACILIO	13/09/2013	INDETERMINADO	S/ 9,593.00	S/ 9,593.00	S/ 7,324.05
27	1268	000031	PROCURADOR PÚBLICO	-	DECRETO LEGISLATIVO N° 728	OCUPADA	DNI	09389492	CRISTHIAN PAOLO MERCADO FLORES	31/12/2018	INDETERMINADO	S/ 15,593.00	S/ 14,918.00	S/ 10,753.85
28	1268	000032	JEFE DEL ÓRGANO DE CONTROL INSTITUCIONAL	31/03/2022	DECRETO LEGISLATIVO N° 728	VACANTE	-	-	-	-	-	-	-	-
29	1268	000033	AUDITOR I	-	DECRETO LEGISLATIVO N° 728	OCUPADA	DNI	25740030	CESAR DAVID ASCURRA ZUÑIGA	3/11/2015	INDETERMINADO	S/ 12,593.00	S/ 12,593.00	S/ 5,719.60
30	1268	000034	AUDITOR II	-	DECRETO LEGISLATIVO N° 728	OCUPADA	DNI	08147073	VERONICA ROXANA REYES CABRERA	23/05/2011	INDETERMINADO	S/ 9,593.00	S/ 9,593.00	S/ 6,889.62
31	1268	000035	AUDITOR III	-	DECRETO LEGISLATIVO N° 728	OCUPADA	DNI	43923223	KAREN LEIDY CHARAPAQUI PAITAN	7/05/2013	INDETERMINADO	S/ 7,093.00	S/ 7,093.00	S/ 5,556.72
32	1268	000036	ASISTENTE DEL ÓRGANO DE CONTROL INSTITUCIONAL	-	DECRETO LEGISLATIVO N° 728	OCUPADA	DNI	80498714	ISABEL CECILIA ZEGARRA PELAEZ	1/03/2011	INDETERMINADO	S/ 5,093.00	S/ 5,000.00	S/ 3,989.96
33	1268	000037	GERENTE DE REGULACIÓN Y ESTUDIOS ECONÓMICOS	-	DECRETO LEGISLATIVO N° 728	OCUPADA	DNI	09678120	LUIS RICARDO QUESADA ORE	28/04/2014	INDETERMINADO	S/ 15,593.00	S/ 15,500.00	S/ 11,152.40
34	1268	000038	SECRETARIA	-	DECRETO LEGISLATIVO N° 728	OCUPADA	DNI	09399584	MILAGROS GRACIELA EYZAGUIRRE EYZAGUIRRE	8/11/2013	INDETERMINADO	S/ 5,093.00	S/ 5,093.00	S/ 3,582.65
35	1268	000039	COORDINADOR DE ASUNTOS FINANCIEROS	-	DECRETO LEGISLATIVO N° 728	OCUPADA	DNI	07476287	JOSE ANTONIO GUTIERREZ DAMAZO	2/05/2014	INDETERMINADO	S/ 14,993.00	S/ 14,993.00	S/ 11,021.31
36	1268	000040	JEFE DE REGULACIÓN	-	DECRETO LEGISLATIVO N° 728	OCUPADA	DNI	41312875	DAYSI MELINA CALDAS CABRERA	20/05/2013	INDETERMINADO	S/ 14,993.00	S/ 14,993.00	S/ 10,023.59
37	1268	000041	ANALISTA DE REGULACIÓN EN MATERIA DE AEROPUERTOS I	-	DECRETO LEGISLATIVO N° 728	OCUPADA	DNI	42393918	ARLE QUISPE VILLAFUERTE	1/08/2011	INDETERMINADO	S/ 12,593.00	S/ 12,593.00	S/ 9,211.37
38	1268	000042	ANALISTA DE REGULACIÓN EN MATERIA DE PUERTOS I	-	DECRETO LEGISLATIVO N° 728	OCUPADA	DNI	41401720	ROBERTO CARLOS DAGA LAZARO	1/06/2018	INDETERMINADO	S/ 12,593.00	S/ 12,500.00	S/ 8,984.05
39	1268	000043	ANALISTA DE REGULACIÓN EN MATERIA DE CARRETERAS Y VÍAS FÉRREAS I	-	DECRETO LEGISLATIVO N° 728	OCUPADA	DNI	10620045	YESSICA GUADALUPE OCHOA CARBAJO	28/08/2019	INDETERMINADO	S/ 12,593.00	S/ 12,593.00	S/ 9,239.07
40	1268	000044	ANALISTA DE REGULACIÓN EN MATERIA DE AEROPUERTOS III	-	DECRETO LEGISLATIVO N° 728	OCUPADA	DNI	71269203	JOSUE MACK LINDER ZAVALETA MEDINA	31/10/2017	INDETERMINADO	S/ 7,093.00	S/ 7,000.00	S/ 5,406.94
41	1268	000046	JEFE DE ESTUDIOS ECONÓMICOS	-	DECRETO LEGISLATIVO N° 728	OCUPADA	DNI	42066157	SANDRA FIORELLA QUEIJA DE LA SOTTA	7/03/2018	ASTA EL RETORNO DEL TITUL	S/ 14,993.00	S/ 14,900.00	S/ 10,774.97
42	1268	000047	COORDINADOR DE SEGURIDAD Y DEFENSA NACIONAL	-	DECRETO LEGISLATIVO N° 728	OCUPADA	DNI	07732070	CESAR SAMUEL LOPEZ CATASUS	10/01/2011	INDETERMINADO	S/ 15,593.00	S/ 15,500.00	S/ 11,010.02

Visado por: CALLE ESPINOZA
Rossmery FAU 20420248645 soft
Motivo: Firma Digital
Fecha: 14/02/2022 15:01:16 -0500

43	1268	000048	ANALISTA DE ESTUDIOS ECONÓMICOS II	-	DECRETO LEGISLATIVO N° 728	OCUPADA	DNI	42295947	JUNIOR MISSAEL ALVAREZ HUAMAN	1/07/2019	INDETERMINADO	S/ 9,593.00	S/ 9,500.00	S/ 7,130.61
44	1268	000049	ANALISTA DE ESTUDIOS ECONÓMICOS III	-	DECRETO LEGISLATIVO N° 728	OCUPADA	DNI	46638636	MANUEL MARTIN MORILLO BLAS	1/10/2019	INDETERMINADO	S/ 7,093.00	S/ 7,000.00	S/ 5,497.24
45	1268	000050	ASISTENTE DE TRANSPORTE	-	DECRETO LEGISLATIVO N° 728	OCUPADA	DNI	15949153	JOSE PARIASCA MANSILLA	28/06/2000	INDETERMINADO	S/ 5,093.00	S/ 5,093.00	S/ 3,931.92
46	1268	000051	GERENTE DE SUPERVISIÓN Y FISCALIZACIÓN	31/03/2022	DECRETO LEGISLATIVO N° 728	VACANTE	-	-	-	-	-	-	-	-
47	1268	000052	GERENTE ADJUNTO DE LA GERENCIA DE ATENCIÓN AL USUARIO	-	DECRETO LEGISLATIVO N° 728	OCUPADA	DNI	10783434	ERIC CHARLES RAPHAEL VONTRAT LINO	27/10/2015	INDETERMINADO	S/ 15,093.00	S/ 15,093.00	S/ 10,880.74
48	1268	000053	ANALISTA DE GESTIÓN I	-	DECRETO LEGISLATIVO N° 728	OCUPADA	DNI	6602824	MARTHA CAROLINA LINARES BARRANTES	10/01/2022	INDETERMINADO	S/ 12,593.00	S/ 8,750.00	S/ 5,930.05
49	1268	000054	ESPECIALISTA DE GESTIÓN DE LA INFORMACIÓN II	-	DECRETO LEGISLATIVO N° 728	OCUPADA	DNI	10009811	SANDRA JULISSA LOPEZ DONGO	16/05/2016	INDETERMINADO	S/ 9,593.00	S/ 9,500.00	S/ 7,277.86
50	1268	000056	ABOGADO SENIOR	-	DECRETO LEGISLATIVO N° 728	OCUPADA	DNI	40814279	HUANQUI VALCARCEL PATRICIA FATIMA	21/05/2021	INDETERMINADO	S/ 12,593.00	S/ 12,593.00	S/ 9,239.07
51	1268	000057	ABOGADO SENIOR	-	DECRETO LEGISLATIVO N° 728	OCUPADA	DNI	10540923	JORGE HERNAN ARTOLA GRADOS	31/12/2008	INDETERMINADO	S/ 12,593.00	S/ 12,593.00	S/ 9,171.71
52	1268	000059	ESPECIALISTA EN CONTRATACIONES I	-	DECRETO LEGISLATIVO N° 728	OCUPADA	DNI	07511402	JHON MIGUEL GUTIERREZ INCA	15/07/2013	INDETERMINADO	S/ 12,593.00	S/ 12,500.00	S/ 9,165.37
53	1268	000060	SECRETARIA	-	DECRETO LEGISLATIVO N° 728	OCUPADA	DNI	10866737	JUANA GRACIELA SANCHEZ GRANDA DE LOPEZ	1/04/1999	INDETERMINADO	S/ 5,093.00	S/ 5,000.00	S/ 4,661.46
54	1268	000061	SECRETARIA	-	DECRETO LEGISLATIVO N° 728	OCUPADA	DNI	06641859	JUANA LUISA BARRERA CHAVEZ	31/12/2008	INDETERMINADO	S/ 5,093.00	S/ 5,093.00	S/ 3,128.83
55	1268	000062	SECRETARIA	-	DECRETO LEGISLATIVO N° 728	OCUPADA	DNI	47723217	KATHERINE LIZET FALCON QUISPE	6/11/2017	INDETERMINADO	S/ 5,093.00	S/ 5,000.00	S/ 4,015.56
56	1268	000063	SECRETARIA	-	DECRETO LEGISLATIVO N° 728	OCUPADA	DNI	25785225	ROXANA YVONE SALCEDO MOLINA	25/09/2013	INDETERMINADO	S/ 5,093.00	S/ 5,093.00	S/ 3,834.69
57	1268	000064	APOYO ADMINISTRATIVO	-	DECRETO LEGISLATIVO N° 728	OCUPADA	DNI	10202192	JESSICA REATEGUI SANCHEZ	6/12/2012	INDETERMINADO	S/ 2,518.00	S/ 2,518.00	S/ 2,053.90
58	1268	000068	SUPERVISOR ECONOMICO FINANCIERO DE LA RED VIAL II	-	DECRETO LEGISLATIVO N° 728	OCUPADA	DNI	43142513	LUPE ENITH BARRIA RODRIGUEZ	13/03/2018	INDETERMINADO	S/ 9,593.00	S/ 9,500.00	S/ 7,277.86
59	1268	000069	SUPERVISOR DE INVERSIONES AEROPORTUARIAS I	-	DECRETO LEGISLATIVO N° 728	OCUPADA	DNI	41540134	FRANCIS JACKELYN LOPEZ CARDENAS	9/12/2013	INDETERMINADO	S/ 12,593.00	S/ 3,843.00	S/ 2,006.96
60	1268	000070	ANALISTA DE CONTRATOS FERROVIARIOS I	-	DECRETO LEGISLATIVO N° 728	OCUPADA	DNI	09797846	DAVID ALEJANDRO VILLEGAS BALAREZO	16/04/2013	INDETERMINADO	S/ 13,093.00	S/ 13,093.00	S/ 9,278.11
61	1268	000071	SUPERVISOR DE INVERSIONES FERROVIARIAS I	-	DECRETO LEGISLATIVO N° 728	OCUPADA	DNI	29553122	HERNAN GONZALO MORENO DELGADO	19/10/2010	INDETERMINADO	S/ 12,593.00	S/ 12,593.00	S/ 9,149.50
62	1268	000072	SUPERVISOR DE INVERSIONES DE LA RED VIAL I	-	DECRETO LEGISLATIVO N° 728	OCUPADA	DNI	09642556	ROLANDO ROQUE TORRES MARQUEZ	24/03/2014	INDETERMINADO	S/ 12,593.00	S/ 12,593.00	S/ 9,229.00
63	1268	000073	SUPERVISOR DE OPERACIONES FERROVIARIAS I	-	DECRETO LEGISLATIVO N° 728	OCUPADA	DNI	19808844	SANDRO HOSPINAL P ESCAJADILLO	16/10/2013	INDETERMINADO	S/ 12,593.00	S/ 12,593.00	S/ 8,371.44
64	1268	000074	SUPERVISOR DE OPERACIONES DE LA RED VIAL I	-	DECRETO LEGISLATIVO N° 728	OCUPADA	DNI	20989568	ISAAC RIOS DE LA CRUZ	1/07/2013	INDETERMINADO	S/ 12,593.00	S/ 12,593.00	S/ 8,988.42
65	1268	000075	SUPERVISOR DE INVERSIONES DE LA RED VIAL I	-	DECRETO LEGISLATIVO N° 728	OCUPADA	DNI	09599942	CRISTIAN HUMBERTO LEA POMA	2/01/2014	INDETERMINADO	S/ 12,593.00	S/ 12,593.00	S/ 9,211.37
66	1268	000076	SUPERVISOR DE INVERSIONES DE LA RED VIAL I	-	DECRETO LEGISLATIVO N° 728	OCUPADA	DNI	30850553	HENRRI ANTONIO SALAS PAICO	6/02/2012	INDETERMINADO	S/ 12,593.00	S/ 12,593.00	S/ 5,657.03
67	1268	000077	SUPERVISOR DE INVERSIONES AEROPORTUARIAS I	-	DECRETO LEGISLATIVO N° 728	OCUPADA	DNI	40290643	JUAN JOSE MIKI NINOMIYA	19/09/2014	INDETERMINADO	S/ 12,593.00	S/ 12,500.00	S/ 9,165.37
68	1268	000081	ESPECIALISTA EN MEJORA CONTINUA	-	DECRETO LEGISLATIVO N° 728	OCUPADA	DNI	07501733	PAOLA MONICA BENITES RUIZ	8/02/2010	INDETERMINADO	S/ 7,093.00	S/ 7,000.00	S/ 3,749.65
69	1268	000082	SUPERVISOR ECONÓMICO FINANCIERO FERROVIARIO I	-	DECRETO LEGISLATIVO N° 728	OCUPADA	DNI	10047119	BORIS ANDRE CORDOVA CHUQUIVAL	28/05/2018	INDETERMINADO	S/ 12,593.00	S/ 12,500.00	S/ 9,324.12
70	1268	000083	SUPERVISOR ECONÓMICO FINANCIERO PORTUARIO I	-	DECRETO LEGISLATIVO N° 728	OCUPADA	DNI	41050796	JORGE FRANCISCO LI NING CHAMAN	27/10/2021	INDETERMINADO	S/ 12,593.00	S/ 12,593.00	S/ 9,212.13
71	1268	000084	SECRETARIA	-	DECRETO LEGISLATIVO N° 728	OCUPADA	DNI	43477364	ARLETTE MILAGROS GARCIA ADRIANZEN	6/12/2012	INDETERMINADO	S/ 5,093.00	S/ 5,000.00	S/ 3,854.96
72	1268	000085	ANALISTA DE CONTRATO DE LA RED VIAL I	-	DECRETO LEGISLATIVO N° 728	OCUPADA	DNI	06627071	WILFREDO BECERRA SILVA	6/08/2013	INDETERMINADO	S/ 13,093.00	S/ 13,000.00	S/ 11,184.02
73	1268	000086	SUPERVISOR DE INVERSIONES FERROVIARIAS I	-	DECRETO LEGISLATIVO N° 728	OCUPADA	DNI	25628926	LUIS ALBERTO VASQUEZ PAZ	11/06/2007	INDETERMINADO	S/ 12,593.00	S/ 12,500.00	S/ 8,989.76
74	1268	000087	SUPERVISOR DE INVERSIONES DE LA RED VIAL I	-	DECRETO LEGISLATIVO N° 728	OCUPADA	DNI	32915485	DANIEL MARTIN AVENDAÑO VARIAS	8/03/2012	INDETERMINADO	S/ 12,593.00	S/ 12,593.00	S/ 9,203.35
75	1268	000088	SUPERVISOR DE INVERSIONES DE LA RED VIAL I	-	DECRETO LEGISLATIVO N° 728	OCUPADA	DNI	24710342	EDWIN DELGADO FUENTES	31/12/2008	INDETERMINADO	S/ 12,593.00	S/ 12,593.00	S/ 8,948.01
76	1268	000089	SUPERVISOR DE OPERACIONES DE LA RED VIAL II	-	DECRETO LEGISLATIVO N° 728	OCUPADA	DNI	42463072	JULIO CESAR JIMENEZ MATUTE	14/07/2008	INDETERMINADO	S/ 9,593.00	S/ 9,593.00	S/ 4,182.98
77	1268	000090	SUPERVISOR ESTADÍSTICO FINANCIERO II	-	DECRETO LEGISLATIVO N° 728	OCUPADA	DNI	28295944	ELIZABETH MONICA ORTEGA MATUTE	20/07/2012	INDETERMINADO	S/ 9,593.00	S/ 9,593.00	S/ 7,141.63
78	1268	000091	ESPECIALISTA EN CONTRATACIONES II	-	DECRETO LEGISLATIVO N° 728	OCUPADA	DNI	40036372	LIDIA YANET PEREYRA MONTOYA	31/10/2017	INDETERMINADO	S/ 9,593.00	S/ 9,500.00	S/ 7,138.21
79	1268	000094	SUPERVISOR DE OPERACIONES DE LA RED VIAL I	-	DECRETO LEGISLATIVO N° 728	OCUPADA	DNI	16769237	JOSE MANUEL MUNDACA MAYORGA	25/08/2015	INDETERMINADO	S/ 12,593.00	S/ 12,593.00	S/ 9,211.37
80	1268	000096	SUPERVISOR ECONOMICO FINANCIERO DE LA RED VIAL II	-	DECRETO LEGISLATIVO N° 728	OCUPADA	DNI	45282862	CRISTIAN RICARDO ORTIZ VARIAS	2/09/2019	INDETERMINADO	S/ 9,593.00	S/ 9,500.00	S/ 7,256.01
81	1268	000097	SUPERVISOR DE INVERSIONES DE LA RED VIAL I	-	DECRETO LEGISLATIVO N° 728	OCUPADA	DNI	06063706	ABEL HERNAN GARCIA CAYCHO	2/01/2013	INDETERMINADO	S/ 12,593.00	S/ 12,593.00	S/ 9,221.69
82	1268	000098	SUPERVISOR DE OPERACIONES DE LA RED VIAL I	-	DECRETO LEGISLATIVO N° 728	OCUPADA	DNI	07873913	MARIO MARTIN VOLTA ALOMIA	31/12/2008	INDETERMINADO	S/ 12,593.00	S/ 12,593.00	S/ 8,936.68
83	1268	000100	ANALISTA DE CONTRATOS PORTUARIOS I	-	DECRETO LEGISLATIVO N° 728	OCUPADA	DNI	40718316	HANZ JOEL VILCAPOMA VIRRUETA	27/10/2015	INDETERMINADO	S/ 13,093.00	S/ 13,093.00	S/ 9,106.49
84	1268	000101	SUPERVISOR DE INVERSIONES PORTUARIAS I	-	DECRETO LEGISLATIVO N° 728	OCUPADA	DNI	06022271	LUIS EDUARDO ALVAREZ ESTRADA	1/08/2007	INDETERMINADO	S/ 12,593.00	S/ 12,593.00	S/ 7,316.93
85	1268	000104	SUPERVISOR ECONÓMICO FINANCIERO AEROPORTUARIO I	-	DECRETO LEGISLATIVO N° 728	OCUPADA	DNI	09830351	ERNESTO ALBERTO MAMANI OSORIO	31/10/2017	INDETERMINADO	S/ 12,593.00	S/ 12,593.00	S/ 9,229.00
86	1268	000106	ABOGADO SENIOR PORTUARIO	31/03/2022	DECRETO LEGISLATIVO N° 728	VACANTE	-	-	-	-	-	-	-	-
87	1268	000108	ANALISTA DE CONTRATOS AEROPORTUARIOS I	-	DECRETO LEGISLATIVO N° 728	OCUPADA	DNI	40208736	AVITA MONICA MELGAREJO SANCHEZ	14/12/2012	INDETERMINADO	S/ 13,093.00	S/ 13,093.00	S/ 9,562.78
88	1268	000109	SUPERVISOR DE INVERSIONES AEROPORTUARIAS I	-	DECRETO LEGISLATIVO N° 728	OCUPADA	DNI	08537594	WILLIAM ALBERTO SILVA CAMARGO	31/12/2008	INDETERMINADO	S/ 12,593.00	S/ 12,500.00	S/ 9,167.43
89	1268	000110	SUPERVISOR DE TECNOLOGÍAS PORTUARIAS I	31/03/2022	DECRETO LEGISLATIVO N° 728	VACANTE	-	-	-	-	-	-	-	-
90	1268	000111	SUPERVISOR DE INVERSIONES AEROPORTUARIAS II	-	DECRETO LEGISLATIVO N° 728	OCUPADA	DNI	40497685	RENZO FERNANDO SUAREZ SALINAS	5/11/2013	INDETERMINADO	S/ 9,593.00	S/ 9,593.00	S/ 7,179.20
91	1268	000113	SUPERVISOR ECONOMICO FINANCIERO DE LA RED VIAL II	-	DECRETO LEGISLATIVO N° 728	OCUPADA	DNI	70427976	CESAR LUIS PEREZ GOMEZ	26/06/2019	INDETERMINADO	S/ 9,593.00	S/ 9,500.00	S/ 7,277.86
92	1268	000114	SUPERVISOR DE OPERACIONES AEROPORTUARIAS I	31/03/2022	DECRETO LEGISLATIVO N° 728	VACANTE	-	-	-	-	-	-	-	-
93	1268	000115	GERENTE DE ASESORÍA JURÍDICA	-	DECRETO LEGISLATIVO N° 728	OCUPADA	DNI	07720411	HUMBERTO LUIS SHEPUT STUCCHI	15/03/2019	INDETERMINADO	S/ 15,593.00	S/ 15,593.00	S/ 11,204.95

94	1268	000116	SECRETARIA	-	DECRETO LEGISLATIVO N° 728	OCUPADA	DNI	40976683	MAYTE ROCIO GADEA TRUJILLO	23/09/2013	INDETERMINADO	S/ 5,093.00	S/ 5,093.00	S/ 3,936.13
95	1268	000117	ABOGADO SENIOR EN MATERIA REGULATORIA	-	DECRETO LEGISLATIVO N° 728	OCUPADA	DNI	41192460	GLORIA VIVIANA MUÑOZ RUIZ	3/01/2017	INDETERMINADO	S/ 12,593.00	S/ 12,593.00	S/ 9,239.07
96	1268	000118	ABOGADO SENIOR EN MATERIA ADMINISTRATIVA	-	DECRETO LEGISLATIVO N° 728	OCUPADA	DNI	40380845	GINA ISABEL MATTA REYES	29/11/2018	INDETERMINADO	S/ 12,593.00	S/ 12,500.00	S/ 7,820.81
97	1268	000119	ABOGADO SENIOR	-	DECRETO LEGISLATIVO N° 728	OCUPADA	DNI	10077798	PAUL GERSON TAMAYO PEREYRA	27/12/2016	INDETERMINADO	S/ 12,593.00	S/ 12,500.00	S/ 9,359.12
98	1268	000120	ABOGADO SENIOR	-	DECRETO LEGISLATIVO N° 728	OCUPADA	DNI	41187575	CLAUDIA ELIZABETH VENEGAS DELGADO	27/12/2016	INDETERMINADO	S/ 12,593.00	S/ 12,593.00	S/ 9,211.37
99	1268	000121	ABOGADO SENIOR	-	DECRETO LEGISLATIVO N° 728	OCUPADA	DNI	04436995	JOSE CARLOS ROJAS ZEBALLOS	13/12/2012	INDETERMINADO	S/ 12,593.00	S/ 12,593.00	S/ 9,229.00
100	1268	000122	ABOGADO SENIOR	-	DECRETO LEGISLATIVO N° 728	OCUPADA	DNI	16806314	MARTHA YSABEL ZAMORA BARBOZA	9/02/2021	INDETERMINADO	S/ 12,593.00	S/ 12,500.00	S/ 9,359.12
101	1268	000125	APOYO ADMINISTRATIVO	-	DECRETO LEGISLATIVO N° 728	OCUPADA	DNI	10356270	BETTY SAMANDA POZO CRUZ	16/10/2013	INDETERMINADO	S/ 2,518.00	S/ 2,518.00	S/ 2,081.10
102	1268	000126	ABOGADO	-	DECRETO LEGISLATIVO N° 728	OCUPADA	DNI	40947207	JACKELINE CARRILLO REATEGUI	5/12/2019	INDETERMINADO	S/ 7,093.00	S/ 7,093.00	S/ 5,466.64
103	1268	000127	GERENTE DE ADMINISTRACIÓN	-	DECRETO LEGISLATIVO N° 728	OCUPADA	DNI	09765509	JOSE TITO PEÑALOZA VARGAS	1/03/2018	INDETERMINADO	S/ 15,593.00	S/ 15,593.00	S/ 11,079.44
104	1268	000128	ABOGADO	-	DECRETO LEGISLATIVO N° 728	OCUPADA	DNI	40906006	ERIKA VANESSA MATUTE GONZALES	9/11/2016	INDETERMINADO	S/ 9,593.00	S/ 9,593.00	S/ 7,187.83
105	1268	000129	SECRETARIA	-	DECRETO LEGISLATIVO N° 728	OCUPADA	DNI	07216878	MARIA SOLEDAD EXEBIO NARANJO	1/05/2010	INDETERMINADO	S/ 5,093.00	S/ 5,000.00	S/ 3,972.29
106	1268	000130	ESPECIALISTA EN ORGANIZACIÓN DEL TRABAJO Y GESTIÓN DEL RENDIMIENTO	-	DECRETO LEGISLATIVO N° 728	OCUPADA	DNI	06674220	JOSE JORGE ERNESTO GUEVARA GUARDIA	26/05/2016	INDETERMINADO	S/ 12,593.00	S/ 12,593.00	S/ 9,222.70
107	1268	000131	ANALISTA EN GESTIÓN DEL EMPLEO Y COMPENSACIONES	-	DECRETO LEGISLATIVO N° 728	OCUPADA	DNI	41421341	JENNY IRMA RUPAY CERVANTES	22/01/2013	INDETERMINADO	S/ 9,593.00	S/ 9,500.00	S/ 6,986.17
108	1268	000132	ESPECIALISTA EN INTEGRACIÓN CONTABLE I	-	DECRETO LEGISLATIVO N° 728	OCUPADA	DNI	40027094	ADA VANESSA CHAUPIS RODRIGUEZ	31/03/2017	INDETERMINADO	S/ 12,593.00	S/ 12,500.00	S/ 7,793.31
109	1268	000133	ABOGADO SENIOR DE LA GSF	31/03/2022	DECRETO LEGISLATIVO N° 728	VACANTE	-	-	-	-	-	-	-	-
110	1268	000134	ESPECIALISTA EN OPERACIONES FINANCIERAS I	-	DECRETO LEGISLATIVO N° 728	OCUPADA	DNI	09904796	ROSSMERY CALLE ESPINOZA	16/05/2017	INDETERMINADO	S/ 12,593.00	S/ 12,593.00	S/ 9,211.37
111	1268	000135	ESPECIALISTA EN PAGOS II	-	DECRETO LEGISLATIVO N° 728	OCUPADA	DNI	09781867	REYNA DE LOS ANGELES RUBIO BEDREGAL	31/10/2017	INDETERMINADO	S/ 7,093.00	S/ 7,093.00	S/ 5,463.09
112	1268	000136	SUPERVISOR AMBIENTAL I	-	DECRETO LEGISLATIVO N° 728	OCUPADA	DNI	10058082	SUSANA DE LOS MILAGROS ROSALES ALVARADO	28/03/2016	INDETERMINADO	S/ 12,593.00	S/ 12,593.00	S/ 9,229.00
113	1268	000137	ESPECIALISTA EN ALMACÉN III	-	DECRETO LEGISLATIVO N° 728	OCUPADA	DNI	07040042	ADELA ROSARIO ORUE MARTINEZ	15/11/2013	INDETERMINADO	S/ 7,093.00	S/ 7,000.00	S/ 5,401.34
114	1268	000138	ASISTENTE DE PROCURADURÍA PÚBLICA	-	DECRETO LEGISLATIVO N° 728	OCUPADA	DNI	26715383	GLADYS ELIZABETH VARGAS ZAFRA	31/12/2008	INDETERMINADO	S/ 5,093.00	S/ 5,093.00	S/ 3,640.13
115	1268	000139	ASISTENTE EN SERVICIOS GENERALES	-	DECRETO LEGISLATIVO N° 728	OCUPADA	DNI	42763398	FLAVIO MORÁN CARDENAS	13/11/2013	INDETERMINADO	S/ 5,093.00	S/ 5,000.00	S/ 3,832.23
116	1268	000140	ASISTENTE EN ARCHIVO	-	DECRETO LEGISLATIVO N° 728	OCUPADA	DNI	08734477	JAIME GUSTAVO MENDOZA MONTENEGRO	24/05/2010	INDETERMINADO	S/ 5,093.00	S/ 5,000.00	S/ 4,661.46
117	1268	000141	ASISTENTE DE TRANSPORTE	-	DECRETO LEGISLATIVO N° 728	OCUPADA	DNI	06746956	CARLOS ALBERTO QUEVEDO BURNEO	13/09/2010	INDETERMINADO	S/ 5,093.00	S/ 5,093.00	S/ 2,134.72
118	1268	000142	ASESOR EN DIRECCIÓN ESTRATÉGICA	-	DECRETO LEGISLATIVO N° 728	OCUPADA	DNI	42454972	MANUEL TEODOSIO SANTA CRUZ SANTA CRUZ	29/11/2021	INDETERMINADO	S/ 14,918.00	S/ 14,825.00	S/ 10,706.97
119	1268	000143	ASESOR EN GESTIÓN ADMINISTRATIVA	-	DECRETO LEGISLATIVO N° 728	OCUPADA	DNI	06806684	VLADIMIR FERNANDEZ CASTRO	1/03/2018	INDETERMINADO	S/ 14,918.00	S/ 14,918.00	S/ 9,793.05
120	1268	000144	PROCURADOR PÚBLICO ADJUNTO	-	DECRETO LEGISLATIVO N° 728	OCUPADA	DNI	10536423	RUTH ELENA YUPANQUI TORRES	6/04/2017	INDETERMINADO	S/ 14,918.00	S/ 14,825.00	S/ 9,749.29
121	1268	000145	GERENTE DE PLANEAMIENTO Y PRESUPUESTO	-	DECRETO LEGISLATIVO N° 728	OCUPADA	DNI	07546366	VICTOR HUGO LA ROSA ROSADO	18/07/2018	INDETERMINADO	S/ 15,593.00	S/ 15,593.00	S/ 11,179.75
122	1268	000146	JEFE DE GESTIÓN DE RECURSOS HUMANOS	-	DECRETO LEGISLATIVO N° 728	OCUPADA	DNI	07921485	LUIS MIGUEL TORRES CASTILLO	1/10/2021	INDETERMINADO	S/ 14,918.00	S/ 14,825.00	S/ 12,498.50
123	1268	000147	JEFE DE TESORERÍA	-	DECRETO LEGISLATIVO N° 728	OCUPADA	DNI	08186188	RICARDO JAVIER MERCADO TOLEDO	7/09/2016	INDETERMINADO	S/ 14,918.00	S/ 14,918.00	S/ 10,500.04
124	1268	000148	JEFE DE LOGÍSTICA Y CONTROL PATRIMONIAL	-	DECRETO LEGISLATIVO N° 728	OCUPADA	DNI	41081750	THOU SU CHEN CHEN	2/07/2018	INDETERMINADO	S/ 14,918.00	S/ 14,918.00	S/ 10,786.67
125	1268	000149	JEFE DE CONTABILIDAD	-	DECRETO LEGISLATIVO N° 728	OCUPADA	DNI	01062777	WILDORO GRONERT ALVA	1/08/2017	INDETERMINADO	S/ 14,918.00	S/ 14,825.00	S/ 10,714.38
126	1268	000150	SECRETARIO TÉCNICO DE LOS TRIBUNALES DEL OSITRAN	-	DECRETO LEGISLATIVO N° 728	OCUPADA	DNI	10790733	TITO FERNANDO JIMENEZ CERRON	22/09/2016	INDETERMINADO	S/ 14,918.00	S/ 14,918.00	S/ 10,742.66
127	1268	000151	JEFE DE TECNOLOGÍAS DE LA INFORMACIÓN	-	DECRETO LEGISLATIVO N° 728	OCUPADA	DNI	10003836	CESAR ENRIQUE TALLEDO LEON	1/08/2017	INDETERMINADO	S/ 14,918.00	S/ 14,918.00	S/ 10,767.27
128	1268	000152	COORDINADOR DE LA OFICINA DE COMUNICACIÓN CORPORATIVA	-	DECRETO LEGISLATIVO N° 728	OCUPADA	DNI	08731254	MARIA DEL ROSARIO BAZALAR HUAMAN	14/09/2017	INDETERMINADO	S/ 14,918.00	S/ 14,825.00	S/ 12,609.98
129	1268	000153	ASESOR TÉCNICO	-	DECRETO LEGISLATIVO N° 728	OCUPADA	DNI	10470510	ROSA MARIELA ARAMBURU GARCIA	31/12/2008	INDETERMINADO	S/ 14,918.00	S/ 14,918.00	S/ 10,479.16
130	1268	000154	ASESOR DE COORDINACIÓN TÉCNICA	-	DECRETO LEGISLATIVO N° 728	OCUPADA	DNI	09964332	FRANCISCO JARAMILLO TARAZONA	31/12/2008	INDETERMINADO	S/ 15,593.00	S/ 15,500.00	S/ 10,493.23
131	1268	000155	JEFE DE ASUNTOS JURÍDICO CONTRACTUALES	-	DECRETO LEGISLATIVO N° 728	OCUPADA	DNI	09461356	ANTONIO MICHAEL RODRIGUEZ MARTINEZ	21/12/2017	INDETERMINADO	S/ 14,918.00	S/ 14,918.00	S/ 10,204.47
132	1268	000156	JEFE DE ASUNTOS JURÍDICO REGULATORIOS Y ADMINISTRATIVOS	-	DECRETO LEGISLATIVO N° 728	OCUPADA	DNI	40856459	VICTOR ADRIAN ARROYO TOCTO	20/10/2015	INDETERMINADO	S/ 14,918.00	S/ 14,918.00	S/ 10,753.85
133	1268	000157	ABOGADO SENIOR	-	DECRETO LEGISLATIVO N° 728	OCUPADA	DNI	40515682	ANGEL EULOGIO PORTUGAL VARGAS	31/10/2016	INDETERMINADO	S/ 12,593.00	S/ 12,593.00	S/ 9,149.50
134	1268	000158	GERENTE DE ATENCIÓN AL USUARIO	31/03/2022	DECRETO LEGISLATIVO N° 728	VACANTE	-	-	-	-	-	-	-	-
135	1268	000159	ESPECIALISTA EN SEGUIMIENTO Y MONITOREO DE USUARIOS	-	DECRETO LEGISLATIVO N° 728	OCUPADA	DNI	43608509	GABRIELA MENDOZA MARTINEZ	19/03/2018	INDETERMINADO	S/ 12,593.00	S/ 12,500.00	S/ 9,165.37
136	1268	000160	JEFE DE ATENCIÓN AL USUARIO INTERMEDIO	-	DECRETO LEGISLATIVO N° 728	OCUPADA	DNI	42125981	JOSE ANGELLO TANGHERLINI CASAL	27/03/2017	INDETERMINADO	S/ 14,918.00	S/ 14,918.00	S/ 9,484.13
137	1268	000161	ESPECIALISTA EN CONTROL PREVIO I	-	DECRETO LEGISLATIVO N° 728	OCUPADA	DNI	09470143	JESUS JAVIER BALLADARES SANDOVAL	22/06/2021	INDETERMINADO	S/ 12,593.00	S/ 12,593.00	S/ 9,239.07
138	1268	000162	ESPECIALISTA EN ATENCIÓN AL USUARIO INTERMEDIO	-	DECRETO LEGISLATIVO N° 728	OCUPADA	DNI	09850852	BERTHA APARICIO YAMASHIRO	19/06/2018	INDETERMINADO	S/ 12,593.00	S/ 12,593.00	S/ 9,229.00
139	1268	000163	JEFE DE ATENCIÓN AL USUARIO FINAL	-	DECRETO LEGISLATIVO N° 728	OCUPADA	DNI	40053031	EVELYN EDITH CHUMACERO ASENCION	27/03/2017	INDETERMINADO	S/ 14,918.00	S/ 14,918.00	S/ 10,753.85
140	1268	000164	ESPECIALISTA EN ATENCIÓN AL USUARIO FINAL	-	DECRETO LEGISLATIVO N° 728	OCUPADA	DNI	41602405	MAGDA FIORELLA VASQUEZ VELASQUEZ	13/11/2017	INDETERMINADO	S/ 12,593.00	-	-
141	1268	000165	ESPECIALISTA EN ATENCIÓN AL USUARIO FINAL	-	DECRETO LEGISLATIVO N° 728	OCUPADA	DNI	10177609	ANGELA ARRESCURRENAGA SANTISTEBAN	12/06/2018	INDETERMINADO	S/ 12,593.00	S/ 15,500.00	S/ 10,856.01
142	1268	000166	JEFE DE CONTRATOS AEROPORTUARIOS	-	DECRETO LEGISLATIVO N° 728	OCUPADA	DNI	10788181	LUIS DANILO CAMPOS FLORES	1/04/2011	INDETERMINADO	S/ 14,918.00	S/ 14,825.00	S/ 10,693.63
143	1268	000167	JEFE DE CONTRATOS PORTUARIOS	-	DECRETO LEGISLATIVO N° 728	OCUPADA	DNI	09857290	CARLOS RICARDO ALIAGA CALDERON	1/05/2014	INDETERMINADO	S/ 14,918.00	S/ 14,918.00	S/ 10,774.73
144	1268	000168	JEFE DE CONTRATOS DE LA RED VIAL	-	DECRETO LEGISLATIVO N° 728	OCUPADA	DNI	23853912	JOHN ALBERT VEGA VASQUEZ	5/12/2016	INDETERMINADO	S/ 14,918.00	S/ 14,918.00	S/ 11,005.96

145	1268	000169	JEFE DE CONTRATOS FERROVIARIOS Y DEL METRO DE LIMA	-	DECRETO LEGISLATIVO N° 728	OCUPADA	DNI	15596616	MARIA TESSY TORRES SANCHEZ	22/10/2021	INDETERMINADO	S/ 14,918.00	S/ 14,825.00	S/ 9,907.13
146	1268	000170	JEFE DE FISCALIZACIÓN	-	DECRETO LEGISLATIVO N° 728	OCUPADA	DNI	09843501	WILBER JAVIER PEREZ ALATA	31/12/2018	INDETERMINADO	S/ 14,918.00	S/ 14,918.00	S/ 10,500.04
147	1268	000003	COORDINADOR IN SITU PARA EL SEGUIMIENTO, MONITOREO Y ADMINISTRACIÓN DEL CONTRATO DE	-	DECRETO LEGISLATIVO N° 1057	OCUPADA	DNI	16471835	TEODORO PEREZ CUBAS	15/10/2013	INDETERMINADO	S/ 12,600.00	S/ 12,600.00	S/ 10,126.01
148	1268	000006	SUPERVISOR IN SITU	-	DECRETO LEGISLATIVO N° 1057	OCUPADA	DNI	07993163	FIDEL EVERTH AGUILAR GAMIO	12/04/2016	INDETERMINADO	S/ 12,000.00	S/ 12,000.00	S/ 6,080.66
149	1268	000013	ESPECIALISTA EN BIBLIOTECA Y CENTRO DE DOCUMENTACIÓN	-	DECRETO LEGISLATIVO N° 1057	OCUPADA	DNI	41555859	ALEXANDER MITCHELL CASTRO HORNA	27/01/2016	INDETERMINADO	S/ 7,000.00	S/ 7,000.00	S/ 5,397.56
150	1268	000014	INGENIERO IN SITU DE PUERTOS TERMINAL PORTUARIO MATARANI	-	DECRETO LEGISLATIVO N° 1057	OCUPADA	DNI	26732252	HARDY LUIS CANTA VENTURA	3/03/2014	INDETERMINADO	S/ 11,000.00	S/ 11,000.00	S/ 8,461.89
151	1268	000017	AUXILIAR MOTORIZADO	-	DECRETO LEGISLATIVO N° 1057	OCUPADA	DNI	10014642	LUIS ENRIQUE ZAPATA CRUZ	23/06/2015	INDETERMINADO	S/ 4,000.00	S/ 4,000.00	S/ 3,462.80
152	1268	000023	PROFESIONAL PARA LA SUPERVISIÓN DE INVERSIONES EN EQUIPAMIENTO ELECTROMECÁNICO	-	DECRETO LEGISLATIVO N° 1057	OCUPADA	DNI	19857763	ELIAS TORIBIO QUISPE DE LA CRUZ	19/05/2014	INDETERMINADO	S/ 15,600.00	S/ 15,600.00	S/ 12,152.73
153	1268	000026	INGENIERO MECÁNICO ELÉCTRICO PARA LA SUPERVISIÓN DEL MATERIAL RODANTE DEL METRO	-	DECRETO LEGISLATIVO N° 1057	OCUPADA	DNI	06085920	MAXIMO CASIMIRO MONTOYA GUILLEN	18/11/2013	INDETERMINADO	S/ 11,500.00	S/ 11,500.00	S/ 10,318.40
154	1268	000029	COORDINADOR IN SITU IIRSA NORTE - CANCHAQUE - SECTOR 1: YURIMAGUAS - LP. AGUAS CLARAS	-	DECRETO LEGISLATIVO N° 1057	OCUPADA	DNI	01115103	GUSTAVO SALOMON JOSEPH BARTRA	15/10/2013	INDETERMINADO	S/ 12,600.00	S/ 12,600.00	S/ 8,930.85
155	1268	000035	INGENIERO MECÁNICO ELÉCTRICO PARA LA SUPERVISIÓN DEL EQUIPAMIENTO ELECTROMECÁNICO	-	DECRETO LEGISLATIVO N° 1057	OCUPADA	DNI	08710419	JULIO CESAR LOPEZ BELTRAN	18/11/2013	INDETERMINADO	S/ 11,500.00	S/ 11,500.00	S/ 10,318.40
156	1268	000043	SUPERVISOR IN SITU PARA EL SEGUIMIENTO, MONITOREO Y ADMINISTRACIÓN DEL CONTRATO DE	-	DECRETO LEGISLATIVO N° 1057	OCUPADA	DNI	08736289	PEDRO RENE FRANCO PEBE	6/03/2014	INDETERMINADO	S/ 12,600.00	S/ 12,600.00	S/ 11,592.00
157	1268	000045	ESPECIALISTA EN SEGUIMIENTO Y MONITOREO EN TEMAS ADMINISTRATIVOS	-	DECRETO LEGISLATIVO N° 1057	OCUPADA	DNI	09790660	KELLY VANESSA HUERTA OLIVAS	4/02/2014	INDETERMINADO	S/ 12,500.00	S/ 12,500.00	S/ 9,388.40
158	1268	000046	AUXILIAR DE ARCHIVO	-	DECRETO LEGISLATIVO N° 1057	OCUPADA	DNI	46570149	MIGUEL ANGEL CUYA FRANCIA	9/12/2019	INDETERMINADO	S/ 2,000.00	S/ 1,866.67	S/ 1,584.02
159	1268	000050	SUPERVISOR IN SITU II	-	DECRETO LEGISLATIVO N° 1057	OCUPADA	DNI	28284076	RODOLFO TINEO NAJARRO	1/07/2016	INDETERMINADO	S/ 12,600.00	S/ 12,600.00	S/ 9,935.75
160	1268	000051	PROFESIONAL EN TESORERÍA	-	DECRETO LEGISLATIVO N° 1057	OCUPADA	DNI	09620409	EDUARDO IVAN MARCELO TORRE	22/10/2013	INDETERMINADO	S/ 9,500.00	S/ 9,500.00	S/ 5,034.25
161	1268	000053	ABOGADO	-	DECRETO LEGISLATIVO N° 1057	OCUPADA	DNI	08887130	ALICE KARINA BEJAR PEZO	20/11/2015	INDETERMINADO	S/ 11,000.00	S/ 11,000.00	S/ 8,650.79
162	1268	000060	ESPECIALISTA EN LA DEFENSA DE PROCESOS CIVILES, PENALES Y LABORALES	-	DECRETO LEGISLATIVO N° 1057	OCUPADA	DNI	41130363	OSCAR WILLIAM PEREZ VELASQUEZ	22/05/2015	INDETERMINADO	S/ 11,000.00	S/ 11,000.00	S/ 8,650.79
163	1268	000062	ASISTENTE DE OPERACIONES PORTUARIAS	-	DECRETO LEGISLATIVO N° 1057	OCUPADA	DNI	70440175	JULIO MARTIN CANDELA TEPE	12/11/2015	INDETERMINADO	S/ 7,500.00	S/ 7,500.00	S/ 5,797.16
164	1268	000066	SUPERVISOR IN SITU PARA LA SUPERVISIÓN DE ADP EN LOS AEROPUERTOS DE CAJAMARCA, TRUJILLO, ANTA	-	DECRETO LEGISLATIVO N° 1057	OCUPADA	DNI	09027880	MARCIAL YVAN JARA MALPARTIDA	31/05/2013	INDETERMINADO	S/ 11,500.00	S/ 11,500.00	S/ 9,052.34
165	1268	000067	SUPERVISOR IN SITU II TRAMO 4: INAMBARI – AZÁNGARO	-	DECRETO LEGISLATIVO N° 1057	OCUPADA	DNI	07106702	JAIME ENRIQUE CHAVEZ ARAUJO	1/07/2016	INDETERMINADO	S/ 12,000.00	S/ 12,000.00	S/ 9,453.89
166	1268	000068	APOYO ESPECIALIZADO DE PRESUPUESTO	-	DECRETO LEGISLATIVO N° 1057	OCUPADA	DNI	06742159	CARLOS ALBERTO BRAVO SAAVEDRA	26/11/2013	INDETERMINADO	S/ 7,000.00	S/ 7,000.00	S/ 5,530.00
167	1268	000071	COORDINADOR IN SITU PARA EL SEGUIMIENTO, MONITOREO Y ADMINISTRACIÓN DEL CONTRATO DE	-	DECRETO LEGISLATIVO N° 1057	OCUPADA	DNI	00835494	ALDO ROMAN MARINA AREVALO	15/10/2013	INDETERMINADO	S/ 12,600.00	S/ 12,600.00	S/ 10,113.41
168	1268	000073	SUPERVISOR IN SITU PARA LA SUPERVISIÓN DE ADP EN LOS AEROPUERTOS DE IQUITOS, PUCALLPA	-	DECRETO LEGISLATIVO N° 1057	OCUPADA	DNI	08675648	ANTONIO OYOLA DEL AGUILA	31/05/2013	INDETERMINADO	S/ 12,000.00	S/ 12,000.00	S/ 9,453.89
169	1268	000075	SUPERVISOR "IN SITU" PARA APOYAR EL SEGUIMIENTO, MONITOREO Y ADMINISTRACIÓN DEL CONTRATO DE	-	DECRETO LEGISLATIVO N° 1057	OCUPADA	DNI	25653870	JULIO CESAR ALARCON IBARGUEN	7/02/2014	INDETERMINADO	S/ 12,600.00	S/ 12,600.00	S/ 11,592.00
170	1268	000076	COORDINADOR IN SITU TRAMO 1A: MARCONA – CHALCHUANA	-	DECRETO LEGISLATIVO N° 1057	OCUPADA	DNI	31670371	MIGUEL ANGEL CORRALES DURAND	1/09/2016	INDETERMINADO	S/ 12,600.00	S/ 9,032.00	S/ 7,827.13
171	1268	000080	ASISTENTE DE ALMACÉN DE EXISTENCIAS	-	DECRETO LEGISLATIVO N° 1057	OCUPADA	DNI	10484269	EDITH PILAR PARIONA VEGA	18/09/2014	INDETERMINADO	S/ 5,500.00	S/ 5,500.00	S/ 4,401.65
172	1268	000083	SUPERVISOR DE INVERSIONES	-	DECRETO LEGISLATIVO N° 1057	OCUPADA	DNI	07677942	ROSARIO DEL PILAR DAVILA ROSALES	29/09/2014	INDETERMINADO	S/ 12,500.00	S/ 12,500.00	S/ 9,964.35
173	1268	000090	ESPECIALISTA LEGAL	-	DECRETO LEGISLATIVO N° 1057	OCUPADA	DNI	10702589	ANGELA RITA VENTURI MOQUILLAZA	3/12/2014	INDETERMINADO	S/ 12,500.00	S/ 12,500.00	S/ 9,872.94
174	1268	000092	APOYO EN TESORERIA	-	DECRETO LEGISLATIVO N° 1057	OCUPADA	DNI	43313715	MAICKY NOELIA AGURTO ACUÑA	23/12/2014	INDETERMINADO	S/ 6,000.00	S/ 6,000.00	S/ 3,342.32
175	1268	000094	ESPECIALISTA CONTABLE EN TRIBUTOS	-	DECRETO LEGISLATIVO N° 1057	OCUPADA	DNI	07629775	ESTELA MELVA TRUJILLO GONZALES	23/12/2014	INDETERMINADO	S/ 10,000.00	S/ 10,000.00	S/ 7,871.00
176	1268	000099	COORDINADOR IN SITU PARA EL SEGUIMIENTO, MONITOREO Y ADMINISTRACIÓN DEL CONTRATO DE	-	DECRETO LEGISLATIVO N° 1057	OCUPADA	DNI	08797745	JUAN CARLOS MOLINA LUJAN	29/01/2015	INDETERMINADO	S/ 12,600.00	S/ 12,600.00	S/ 9,851.05
177	1268	000104	ESPECIALISTA EN ESTUDIOS ECONÓMICOS	-	DECRETO LEGISLATIVO N° 1057	OCUPADA	DNI	42717613	CINTHYA LOPEZ VASQUEZ	7/08/2019	INDETERMINADO	S/ 12,500.00	S/ 12,500.00	S/ 9,697.64
178	1268	000105	ESPECIALISTA LEGAL EN MATERIA SANCIONADORA	-	DECRETO LEGISLATIVO N° 1057	OCUPADA	DNI	10741146	ROCIO MENDOZA GUZMAN	20/02/2015	INDETERMINADO	S/ 12,500.00	S/ 12,500.00	S/ 9,872.94
179	1268	000106	COORDINADOR IN SITU	-	DECRETO LEGISLATIVO N° 1057	OCUPADA	DNI	25711665	LUIS ALBERTO BRICEÑO AGURTO	18/05/2015	INDETERMINADO	S/ 12,500.00	S/ 12,500.00	S/ 9,866.69
180	1268	000112	SUPERVISOR IN SITU II - TRAMO 5B - ILO-MOQUEGUA-PUNO-JULIACA	-	DECRETO LEGISLATIVO N° 1057	OCUPADA	DNI	01315178	KENNETH AURELIO LUNA FLORES	1/07/2016	INDETERMINADO	S/ 12,600.00	S/ 12,600.00	S/ 10,148.69
181	1268	000142	CHOFER	-	DECRETO LEGISLATIVO N° 1057	OCUPADA	DNI	41663966	CESAR EDGARDO HUAMAN PORRAS	20/04/2015	INDETERMINADO	S/ 3,500.00	S/ 3,500.00	S/ 3,045.00
182	1268	000144	ANALISTA ECONÓMICO	-	DECRETO LEGISLATIVO N° 1057	OCUPADA	DNI	44800059	RICHARD BUSTAMANTE CHAVEZ	14/11/2019	INDETERMINADO	S/ 6,500.00	S/ 6,500.00	S/ 5,201.95
183	1268	000147	ESPECIALISTA AMBIENTAL PARA LA CONCESIÓN DE LA LÍNEA 2	-	DECRETO LEGISLATIVO N° 1057	OCUPADA	DNI	26729513	SOFIA EMPERATRIZ ALCALDE POMA	4/05/2015	INDETERMINADO	S/ 10,000.00	S/ 10,000.00	S/ 8,026.00
184	1268	000149	SUPERVISOR CONTRACTUAL PARA LA LÍNEA 2 DE METRO DE LIMA	-	DECRETO LEGISLATIVO N° 1057	OCUPADA	DNI	07718336	MIGUEL JULIO GONZALEZ BEDOYA	7/05/2015	INDETERMINADO	S/ 12,500.00	S/ 12,500.00	S/ 11,500.00
185	1268	000151	SUPERVISOR IN SITU PARA EL SEGUIMIENTO, MONITOREO Y ADMINISTRACIÓN DEL CONTRATO DE	-	DECRETO LEGISLATIVO N° 1057	OCUPADA	DNI	10061173	JORGE LUIS ZAVALETA ALTAMIRANO	28/10/2015	INDETERMINADO	S/ 12,600.00	S/ 12,600.00	S/ 9,935.75
186	1268	000152	GESTOR DOCUMENTARIO	-	DECRETO LEGISLATIVO N° 1057	OCUPADA	DNI	43089378	CESAR JEAN PAUL NEYRA GONZALES	4/05/2015	INDETERMINADO	S/ 4,500.00	S/ 4,500.00	S/ 1,998.88
187	1268	000155	ASESOR LEGAL PARA LA CONCESIÓN DE LA LÍNEA 2 DE LA RED BÁSICA DEL METRO DE LIMA Y CALLAO	-	DECRETO LEGISLATIVO N° 1057	OCUPADA	DNI	40478639	TANIA BEATRIZ VALLE MANCHEGO	28/04/2015	INDETERMINADO	S/ 12,500.00	S/ 12,500.00	S/ 9,855.44
188	1268	000181	ESPECIALISTA EN GESTIÓN DOCUMENTARIA Y ACCESO A LA INFORMACIÓN PÚBLICA	-	DECRETO LEGISLATIVO N° 1057	OCUPADA	DNI	16025156	VANINA KATIUSKA ENCISO ALVAREZ	2/06/2015	INDETERMINADO	S/ 11,000.00	S/ 11,000.00	S/ 8,399.48
189	1268	000189	ASISTENTE ADMINISTRATIVO	-	DECRETO LEGISLATIVO N° 1057	OCUPADA	DNI	41702596	CECILIA DEL ROSARIO GOYCOCHEA FLORES	22/06/2015	INDETERMINADO	S/ 2,500.00	S/ 2,500.00	S/ 2,175.00
190	1268	000192	CHOFER	-	DECRETO LEGISLATIVO N° 1057	OCUPADA	DNI	08406084	FREDDY FERNANDO COVEÑAS ASCURRA	10/09/2015	INDETERMINADO	S/ 3,000.00	S/ 3,000.00	S/ 1,734.00
191	1268	000195	ASISTENTE PARA LA ATENCIÓN DE CENTRAL TELEFÓNICA Y APOYO EN MESA DE PARTES	-	DECRETO LEGISLATIVO N° 1057	OCUPADA	DNI	40919520	KATHERINA MARTINEZ QUINTO	21/08/2015	INDETERMINADO	S/ 3,000.00	S/ 3,000.00	S/ 2,642.40
192	1268	000197	ESPECIALISTA AMBIENTAL – RED VIAL	-	DECRETO LEGISLATIVO N° 1057	OCUPADA	DNI	41177009	KARIN KATIA RIOS ARELLANO	25/08/2015	INDETERMINADO	S/ 10,000.00	S/ 10,000.00	S/ 7,450.14
193	1268	000200	ESPECIALISTA LEGAL TRIBUTARIO I	-	DECRETO LEGISLATIVO N° 1057	OCUPADA	DNI	20103910	LILIANA GIOVANNA CORILLOCLLA GUTARRA	1/09/2015	INDETERMINADO	S/ 12,500.00	S/ 12,500.00	S/ 10,044.19
194	1268	000201	ESPECIALISTA LEGAL TRIBUTARIO II	-	DECRETO LEGISLATIVO N° 1057	OCUPADA	DNI	43430905	ROSA MARIA CERDA HERNANDEZ	1/09/2015	INDETERMINADO	S/ 10,500.00	S/ 7,304.00	S/ 7,304.00
195	1268	000204	ASISTENTE ADMINISTRATIVO - ROTACIÓN	-	DECRETO LEGISLATIVO N° 1057	OCUPADA	DNI	10813973	HELENA DEL ROCIO LOPEZ GAYOSO	3/09/2015	INDETERMINADO	S/ 3,500.00	S/ 3,500.00	S/ 2,706.76

196	1268	000205	ANALISTA DE GESTIÓN DE PROYECTOS DE TI	-	DECRETO LEGISLATIVO N° 1057	OCUPADA	DNI	47260394	CARLOS RODRIGUEZ TORVISCO	23/12/2019	INDETERMINADO	S/ 7,000.00	S/ 7,000.00	S/ 5,602.10
197	1268	000208	ASISTENTE EN ADMIISTRACIÓN DE PERSONAL	-	DECRETO LEGISLATIVO N° 1057	OCUPADA	DNI	71732346	SARA BETSABÉ COSSÍO CHÁVEZ	23/11/2020	INDETERMINADO	S/ 3,500.00	S/ 3,500.00	S/ 2,788.21
198	1268	000209	ABOGADO - ESPECIALISTA EN LA DEFENSA DEL AREA CONSTITUCIONAL Y PENAL	-	DECRETO LEGISLATIVO N° 1057	OCUPADA	DNI	18226417	YESSENIA PAOLA FUENTES ANDRADE	23/12/2015	INDETERMINADO	S/ 11,000.00	S/ 11,000.00	S/ 7,808.75
199	1268	000212	ANALISTA SENIOR REGULATORIO FINANCIERO	-	DECRETO LEGISLATIVO N° 1057	OCUPADA	DNI	25793214	JUAN CARLOS AMES SANTILLAN	13/10/2015	INDETERMINADO	S/ 14,000.00	S/ 14,000.00	S/ 11,090.89
200	1268	000213	ESPECIALISTA DE OPERACIONES PORTUARIAS	-	DECRETO LEGISLATIVO N° 1057	OCUPADA	DNI	45370321	DAVID ANTONIO CHAVEZ MANRRIQUE	12/11/2015	INDETERMINADO	S/ 8,500.00	S/ 8,500.00	S/ 6,686.10
201	1268	000214	ESPECIALISTA LEGAL	-	DECRETO LEGISLATIVO N° 1057	OCUPADA	DNI	21288174	NOELIA DALILA PACHECO INGARUCA	19/01/2016	INDETERMINADO	S/ 12,500.00	S/ 12,500.00	S/ 9,770.60
202	1268	000223	APOYO ADMINISTRATIVO	-	DECRETO LEGISLATIVO N° 1057	OCUPADA	DNI	16766757	NADIA NAIR CIURLIZZA VILLAR	11/01/2016	INDETERMINADO	S/ 2,800.00	S/ 2,800.00	S/ 1,994.22
203	1268	000224	ESPECIALISTA EN ARCHIVO Y TRANSFORMACIÓN DIGITAL	-	DECRETO LEGISLATIVO N° 1057	OCUPADA	DNI	43405933	ARTHUR RODRIGUEZ CHOCCARE	2/12/2019	INDETERMINADO	S/ 10,500.00	S/ 10,500.00	S/ 8,249.85
204	1268	000227	ESPECIALISTA EN GOBIERNO DIGITAL Y GESTIÓN DE PROYECTOS	-	DECRETO LEGISLATIVO N° 1057	OCUPADA	DNI	46224452	EYLEEN CAROLINA NORIEGA QUIROZ	13/02/2020	INDETERMINADO	S/ 9,000.00	S/ 9,000.00	S/ 6,977.06
205	1268	000233	ASISTENTE ADMINISTRATIVO (PLAZA GAU)	-	DECRETO LEGISLATIVO N° 1057	OCUPADA	DNI	10329329	JENNY ROSAURA TINEO HUAMAN	14/03/2016	INDETERMINADO	S/ 3,800.00	S/ 3,800.00	S/ 3,294.98
206	1268	000246	ASISTENTE DE INVERSIONES EN PUERTOS	-	DECRETO LEGISLATIVO N° 1057	OCUPADA	DNI	70751854	LISANDRO CLISERIO ASTO MONTES	11/07/2016	INDETERMINADO	S/ 4,500.00	S/ 4,500.00	S/ 3,057.33
207	1268	000251	RECEPCIONISTA	-	DECRETO LEGISLATIVO N° 1057	OCUPADA	DNI	10673990	NANCY ISABEL CACERES TAPIA	1/06/2016	INDETERMINADO	S/ 2,800.00	S/ 2,800.00	S/ 1,891.62
208	1268	000256	SUPERVISOR IN SITU - TRAMO 5-A- MATARANI-AREQUIPA-JULIACA-AZÁNGARO	-	DECRETO LEGISLATIVO N° 1057	OCUPADA	DNI	06028844	DOMINGO VICENTE ROMERO	1/09/2016	INDETERMINADO	S/ 12,600.00	S/ 12,600.00	S/ 9,963.47
209	1268	000261	ANALISTA LEGAL	-	DECRETO LEGISLATIVO N° 1057	OCUPADA	DNI	41150382	JULIO CESAR MEGO SILVA	3/04/2017	INDETERMINADO	S/ 8,000.00	S/ 8,000.00	S/ 5,999.94
210	1268	000262	AUXILIAR DE ARCHIVO	-	DECRETO LEGISLATIVO N° 1057	OCUPADA	DNI	25856832	CHRISTIAN MILOVAN ESCOBAR BEDOYA	13/03/2017	INDETERMINADO	S/ 2,500.00	S/ 2,500.00	S/ 2,166.50
211	1268	000263	APOYO ADMINISTRATIVO	-	DECRETO LEGISLATIVO N° 1057	OCUPADA	DNI	09465175	ERIKA CASTRO RUIZ	1/06/2016	INDETERMINADO	S/ 3,000.00	S/ 3,000.00	S/ 2,597.10
212	1268	000265	ASESOR LEGAL	-	DECRETO LEGISLATIVO N° 1057	OCUPADA	DNI	10688867	CESAR AUGUSTO SOTOMAYOR TEVES	24/03/2017	INDETERMINADO	S/ 15,000.00	S/ 15,000.00	S/ 11,863.19
213	1268	000268	ANALISTA EN CONTRATACIONES	-	DECRETO LEGISLATIVO N° 1057	OCUPADA	DNI	42447435	ELMER ANDRES CASTILLO ROMERO	6/09/2017	INDETERMINADO	S/ 7,000.00	S/ 7,000.00	S/ 5,515.86
214	1268	000269	ASISTENTA SOCIAL	-	DECRETO LEGISLATIVO N° 1057	OCUPADA	DNI	07652503	ROSEMIERE VICENTA CARRION OLAZABAL	17/07/2020	INDETERMINADO	S/ 6,000.00	S/ 6,000.00	S/ 4,611.86
215	1268	000270	APOYO EN SOPORTE TÉCNICO	-	DECRETO LEGISLATIVO N° 1057	OCUPADA	DNI	47130399	MANUEL GUSTAVO ARTURO SAUCEDO DURAN	23/06/2017	INDETERMINADO	S/ 2,500.00	S/ 2,500.00	S/ 2,098.98
216	1268	000271	ASESOR LEGAL	-	DECRETO LEGISLATIVO N° 1057	OCUPADA	DNI	44103778	JESSICA VICTORIA SANTILLAN ESPINOZA	26/10/2021	31/12/2022	S/ 12,500.00	S/ 12,500.00	S/ 10,044.19
217	1268	000276	ANALISTA LEGAL	-	DECRETO LEGISLATIVO N° 1057	OCUPADA	DNI	47343568	KEVIN CONDORI CAPIA	11/11/2019	INDETERMINADO	S/ 6,000.00	-	-
218	1268	000277	ASESOR TÉCNICO	-	DECRETO LEGISLATIVO N° 1057	OCUPADA	DNI	20102029	NURIA MABEL SOLANO CHOQUE	5/11/2021	INDETERMINADO	S/ 13,500.00	S/ 13,500.00	S/ 10,670.69
219	1268	000279	INGENIERO CIVIL	-	DECRETO LEGISLATIVO N° 1057	OCUPADA	DNI	40655398	ANTONIO PIZARRO BACA	8/06/2017	INDETERMINADO	S/ 10,000.00	S/ 10,000.00	S/ 7,754.66
220	1268	000280	SUPERVISOR IN SITU	-	DECRETO LEGISLATIVO N° 1057	OCUPADA	DNI	09494181	GERMAN FIDEL MEDINA RODRIGUEZ	17/05/2021	31/12/2022	S/ 12,600.00	S/ 12,600.00	S/ 10,113.41
221	1268	000282	ESPECIALISTA EN CONTRATACIONES	-	DECRETO LEGISLATIVO N° 1057	OCUPADA	DNI	40703425	URSULA PAULINA URIARTE ESPEJO	19/02/2021	INDETERMINADO	S/ 11,500.00	S/ 11,500.00	S/ 8,966.10
222	1268	000291	SUPERVISOR IN SITU- RED VIAL 6, PUCUSANA -CERRO AZUL -ICA	-	DECRETO LEGISLATIVO N° 1057	OCUPADA	DNI	41370171	KARLIN VALENTY MONTENEGRO GARCIA	11/12/2017	INDETERMINADO	S/ 10,000.00	S/ 10,000.00	S/ 7,857.00
223	1268	000293	CHOFER	-	DECRETO LEGISLATIVO N° 1057	OCUPADA	DNI	25586364	WALTER FERMIN TORRES SAMOS	4/12/2017	INDETERMINADO	S/ 4,500.00	S/ 4,500.00	S/ 3,541.95
224	1268	000294	ABOGADO SENIOR	-	DECRETO LEGISLATIVO N° 1057	OCUPADA	DNI	43034136	RUTH ELIANA CASTILLO MAR	28/12/2017	INDETERMINADO	S/ 14,000.00	S/ 14,000.00	S/ 11,079.69
225	1268	000295	SUPERVISOR IN SITU PARA EL SEGUNDO GRUPO DE AEROPUERTOS DE PROVINCIA PARA AREQUIPA	-	DECRETO LEGISLATIVO N° 1057	OCUPADA	DNI	09189538	WILSON ARANDA CHAVEZ	17/11/2017	INDETERMINADO	S/ 14,500.00	S/ 14,500.00	S/ 11,461.64
226	1268	000301	ESPECIALISTA CONTRACTUAL	-	DECRETO LEGISLATIVO N° 1057	OCUPADA	DNI	40051430	MARIA TERESA VEIT RODRIGUEZ	11/03/2021	INDETERMINADO	S/ 8,000.00	S/ 8,000.00	S/ 6,420.80
227	1268	000302	ESPECIALISTA	-	DECRETO LEGISLATIVO N° 1057	OCUPADA	DNI	09641855	ALDO MARTIN PRIETO BARRERA	17/09/2018	INDETERMINADO	S/ 13,000.00	S/ 13,000.00	S/ 8,772.75
228	1268	000304	INGENIERO CIVIL	-	DECRETO LEGISLATIVO N° 1057	OCUPADA	DNI	80032010	KELLY GUILLEN BARBARAN	24/09/2018	INDETERMINADO	S/ 12,500.00	S/ 12,500.00	S/ 9,866.69
229	1268	000305	ABOGADO PARA LA SECRETARIA TÉCNICA DE LOS ÓRGANOS INSTRUCTORES DE LOS PROCEDIMIENTOS	-	DECRETO LEGISLATIVO N° 1057	OCUPADA	DNI	09850607	VERONICA CARMEN RAMIREZ RABINES	7/02/2018	INDETERMINADO	S/ 9,500.00	S/ 9,500.00	S/ 7,505.00
230	1268	000306	ESPECIALISTA LEGAL	-	DECRETO LEGISLATIVO N° 1057	OCUPADA	DNI	44870674	CLAUDIA IVONNE ORTIZ CABREJOS	2/01/2019	INDETERMINADO	S/ 9,000.00	S/ 9,000.00	S/ 6,735.79
231	1268	000308	ASISTENTE TÉCNICO EN INGENIERÍA	-	DECRETO LEGISLATIVO N° 1057	OCUPADA	DNI	48082796	JUAN SEBASTIAN DUEÑAS RODRIGUEZ	20/08/2019	INDETERMINADO	S/ 5,000.00	S/ 5,000.00	S/ 4,013.00
232	1268	000309	AUXILIAR ADMINISTRATIVO	-	DECRETO LEGISLATIVO N° 1057	OCUPADA	DNI	40578195	FLOR NOELIA CAMPOS FLORES	12/03/2018	INDETERMINADO	S/ 2,000.00	S/ 2,000.00	S/ 1,085.23
233	1268	000310	ASISTENTE ADMINISTRATIVO	-	DECRETO LEGISLATIVO N° 1057	OCUPADA	DNI	42980085	NELVI ACOSTA ARBILDO	19/09/2018	INDETERMINADO	S/ 3,500.00	S/ 3,500.00	S/ 2,747.29
234	1268	000311	ESPECIALISTA EN CONTRATACIONES	-	DECRETO LEGISLATIVO N° 1057	OCUPADA	DNI	07263432	WALTER ALARCON DIAZ	5/06/2018	INDETERMINADO	S/ 8,000.00	S/ 8,000.00	S/ 6,420.80
235	1268	000312	SUPERVISOR AMBIENTAL	-	DECRETO LEGISLATIVO N° 1057	OCUPADA	DNI	04963664	LUIS ROOSEMBERG GUTIERREZ CARPIO	9/12/2019	INDETERMINADO	S/ 7,000.00	S/ 7,000.00	S/ 5,618.20
236	1268	000313	ANALISTA DE REGULACIÓN	-	DECRETO LEGISLATIVO N° 1057	OCUPADA	DNI	47329551	FIORELLA RUIZ HERNANDEZ	19/12/2019	INDETERMINADO	S/ 7,000.00	S/ 7,000.00	S/ 5,344.00
237	1268	000314	ECONOMISTA	-	DECRETO LEGISLATIVO N° 1057	OCUPADA	DNI	44940952	LUIS PEREZ LIRCOS	21/11/2019	INDETERMINADO	S/ 9,500.00	S/ 9,500.00	S/ 7,602.85
238	1268	000316	ASISTENTE TÉCNICO DEL CONSEJO DIRECTIVO	-	DECRETO LEGISLATIVO N° 1057	OCUPADA	DNI	44702534	NATALIA SOLEDAD CASTILLON FAJARDO	4/01/2019	INDETERMINADO	S/ 5,000.00	S/ 5,000.00	S/ 3,933.00
239	1268	000317	SUPERVISOR IN SITU II PARA EL TRAMO 3 DE LA IIRSA SUR: INAMBARI - IÑAPARI	-	DECRETO LEGISLATIVO N° 1057	OCUPADA	DNI	16544527	WALTER ROLANDO ZELADA ASMAT	26/12/2019	INDETERMINADO	S/ 12,600.00	S/ 12,600.00	S/ 10,148.69
240	1268	000318	APOYO EN SOPORTE TÉCNICO	-	DECRETO LEGISLATIVO N° 1057	OCUPADA	DNI	47652982	ANDRES ALFONSO FIERRO LAUREANO	1/02/2018	INDETERMINADO	S/ 2,500.00	S/ 2,500.00	S/ 2,202.00
241	1268	000319	CHOFER	-	DECRETO LEGISLATIVO N° 1057	OCUPADA	DNI	25811588	MANUEL LOAYZA ALVAREZ	8/01/2018	INDETERMINADO	S/ 3,000.00	S/ 3,000.00	S/ 2,639.40
242	1268	000320	VERIFICADOR	-	DECRETO LEGISLATIVO N° 1057	OCUPADA	DNI	42941164	ROBERT RAMOS VALQUI	5/12/2019	INDETERMINADO	S/ 4,500.00	S/ 4,500.00	S/ 3,535.65
243	1268	000321	ANALISTA EN CONTRATACIONES	-	DECRETO LEGISLATIVO N° 1057	OCUPADA	DNI	46846675	NORMA SOLANGE NANFARO POMASONGO	21/01/2019	INDETERMINADO	S/ 7,500.00	S/ 7,500.00	S/ 6,619.50
244	1268	000322	ANALISTA LEGAL	-	DECRETO LEGISLATIVO N° 1057	OCUPADA	DNI	43205963	EVELYNN ELENA VILA QUEREVALU	15/01/2019	INDETERMINADO	S/ 8,000.00	S/ 8,000.00	S/ 6,024.00
245	1268	000324	AUDITOR II	-	DECRETO LEGISLATIVO N° 1057	OCUPADA	DNI	16134096	ENRIQUE ALBERTO ROBLADILLO QUISPILAY	3/06/2019	INDETERMINADO	S/ 9,000.00	S/ 9,000.00	S/ 6,658.54
246	1268	000325	ANALISTA EN INGENIERÍA	-	DECRETO LEGISLATIVO N° 1057	OCUPADA	DNI	40869132	VALERIA ROSALIA JULIA FAJARDO GUTIERREZ	26/11/2020	INDETERMINADO	S/ 9,000.00	S/ 9,000.00	S/ 7,091.10

247	1268	000326	INGENIERO SUPERVISOR	-	DECRETO LEGISLATIVO N° 1057	OCUPADA	DNI	08076713	RAUL MARCO GARCIA LOLI	27/12/2019	INDETERMINADO	S/ 10,000.00	S/ 10,000.00	S/ 9,200.00
248	1268	000328	SUPERVISOR IN SITU - RED VIAL 5	-	DECRETO LEGISLATIVO N° 1057	OCUPADA	DNI	24706476	YURI DELGADO FUENTES	3/10/2018	INDETERMINADO	S/ 12,500.00	S/ 12,500.00	S/ 9,875.00
249	1268	000329	ASESOR LEGAL	-	DECRETO LEGISLATIVO N° 1057	OCUPADA	DNI	07526310	CHRISTIAN JUAN ROSALES MAYO	16/12/2019	INDETERMINADO	S/ 12,500.00	S/ 12,500.00	S/ 9,855.44
250	1268	000330	SUPERVISOR DE OPERACIONES	-	DECRETO LEGISLATIVO N° 1057	OCUPADA	DNI	18903134	PEDRO MIGUEL VALENCIA JULCA	18/04/2018	INDETERMINADO	S/ 12,500.00	S/ 12,500.00	S/ 9,855.44
251	1268	000332	ESPECIALISTA LEGAL EN MATERIA SANCIONADORA	-	DECRETO LEGISLATIVO N° 1057	OCUPADA	DNI	10202555	CAROLINE YVES MANDUJANO DAMIAN	6/04/2018	INDETERMINADO	S/ 12,500.00	S/ 12,500.00	S/ 9,872.94
252	1268	000333	SUPEVISOR IN SITU II TRAMO VIAL DV.QUILCA-DV AREQUIPA –DV. MATARANI-DV. MOQUEGUA- DV. ILO-	-	DECRETO LEGISLATIVO N° 1057	OCUPADA	DNI	29629746	HUGO GUTIERREZ HANCCO	24/01/2018	INDETERMINADO	S/ 12,600.00	S/ 12,600.00	S/ 9,935.75
253	1268	000334	ASISTENTE EN ARCHIVO	-	DECRETO LEGISLATIVO N° 1057	OCUPADA	DNI	45848704	LIZZETH PUCHOC RIOS	8/04/2019	INDETERMINADO	S/ 4,000.00	S/ 4,000.00	S/ 3,096.86
254	1268	000335	SUPERVISOR IN SITU II – IIRSA SUR, TRAMO 2: URCOS - INAMBARI	-	DECRETO LEGISLATIVO N° 1057	OCUPADA	DNI	10636130	MARCO ANTONIO LEONCIO COSSIO TAPIA	18/10/2018	INDETERMINADO	S/ 12,600.00	S/ 12,600.00	S/ 9,954.00
255	1268	000338	ESPECIALISTA LEGAL	-	DECRETO LEGISLATIVO N° 1057	OCUPADA	DNI	43611645	ANGELA ESTHER TAVARA VASQUEZ	2/01/2019	INDETERMINADO	S/ 10,000.00	S/ 10,000.00	S/ 7,857.00
256	1268	000340	ANALISTA EN GESTIÓN DE CONTENIDOS ECONÓMICOS PARA LA DIFUSIÓN EN MEDIOS DE COMUNICACIÓN	-	DECRETO LEGISLATIVO N° 1057	OCUPADA	DNI	09961307	DIANA LUISA ARCE CUSTODIO	17/05/2021	31/01/2022	S/ 8,000.00	S/ 8,000.00	S/ 6,420.80
257	1268	000341	ANALISTA EN CONTENIDOS DE COMUNICACIÓN	-	DECRETO LEGISLATIVO N° 1057	OCUPADA	DNI	43614218	JORGE LUIS GUTIERREZ RODRIGUEZ	17/05/2021	30/06/2022	S/ 7,000.00	S/ 7,000.00	S/ 5,509.70
258	1268	000344	ANALISTA EN GESTIÓN DEL TRÁMITE DOCUMENTARIO	-	DECRETO LEGISLATIVO N° 1057	OCUPADA	DNI	42429815	ANA PATRICIA ANGELES LIZA	1/12/2020	INDETERMINADO	S/ 7,000.00	S/ 7,000.00	S/ 5,427.66
259	1268	000345	ASISTENTE EN GESTIÓN DOCUMENTARIA	-	DECRETO LEGISLATIVO N° 1057	OCUPADA	DNI	46338646	LEISLY CAROL HUAPAYA POMA	20/12/2018	INDETERMINADO	S/ 5,000.00	S/ 5,000.00	S/ 4,296.66
260	1268	000346	AUXILIAR DE CONTROL DE CALIDAD EN MESA DE PARTES	-	DECRETO LEGISLATIVO N° 1057	OCUPADA	DNI	46827609	ISABEL JASMINE REYES QUEZADA	14/12/2018	INDETERMINADO	S/ 2,500.00	S/ 2,500.00	S/ 2,202.00
261	1268	000347	ASISTENTE EN CONTRATACIONES	-	DECRETO LEGISLATIVO N° 1057	OCUPADA	DNI	07631188	MONICA PAOLA SAMPLINI BECERRA	27/12/2018	INDETERMINADO	S/ 6,000.00	S/ 4,000.00	S/ 3,148.40
262	1268	000348	ANALISTA EN MANTENIMIENTO E INFRAESTRUCTURA	-	DECRETO LEGISLATIVO N° 1057	OCUPADA	DNI	43445795	MARIA ALESSANDRA ESCARCINI ENCINAS	2/01/2019	INDETERMINADO	S/ 7,000.00	S/ 7,000.00	S/ 5,506.20
263	1268	000349	ASISTENTE EN PAGOS	-	DECRETO LEGISLATIVO N° 1057	OCUPADA	DNI	73632465	HUGO JESUS CHAVEZ VARGAS	27/12/2018	INDETERMINADO	S/ 6,000.00	S/ 5,000.00	S/ 3,289.25
264	1268	000350	ANALISTA DE PAGOS	-	DECRETO LEGISLATIVO N° 1057	OCUPADA	DNI	41253157	MANUEL ALEJANDRO SALAZAR LEON	12/12/2018	INDETERMINADO	S/ 8,000.00	S/ 8,000.00	S/ 6,925.60
265	1268	000351	ANALISTA EN PROGRAMACIÓN	-	DECRETO LEGISLATIVO N° 1057	OCUPADA	DNI	07490442	SANDRO ENRIQUE BURGOS FERNANDEZ	26/12/2018	INDETERMINADO	S/ 8,500.00	S/ 8,500.00	S/ 6,257.59
266	1268	000354	ESPECIALISTA EN GESTIÓN DE LA CAPACITACIÓN	-	DECRETO LEGISLATIVO N° 1057	OCUPADA	DNI	43855391	KARLO CHRISTOPHER ENRIQUEZ HIDALGO	4/12/2019	INDETERMINADO	S/ 11,000.00	S/ 11,000.00	S/ 8,836.69
267	1268	000356	ESPECIALISTA EN GESTIÓN DE PERSONAS	-	DECRETO LEGISLATIVO N° 1057	OCUPADA	DNI	40994522	ANA ISABEL RODRIGUEZ HERNANDEZ	27/12/2018	INDETERMINADO	S/ 11,000.00	S/ 11,000.00	S/ 8,404.59
268	1268	000358	ANALISTA PROGRAMADOR DE SISTEMAS SENIOR	-	DECRETO LEGISLATIVO N° 1057	OCUPADA	DNI	10025699	JUAN CARLOS BENGOA ACHATA	12/12/2018	INDETERMINADO	S/ 8,000.00	S/ 8,000.00	S/ 5,957.29
269	1268	000359	ANALISTA EN CONTRATACIONES	-	DECRETO LEGISLATIVO N° 1057	OCUPADA	DNI	47487437	DIANA CAROLINA BRICEÑO SALVADOR	5/10/2020	INDETERMINADO	S/ 7,500.00	S/ 7,500.00	S/ 6,006.00
270	1268	000360	ASISTENTE TÉCNICO	-	DECRETO LEGISLATIVO N° 1057	OCUPADA	DNI	72103553	KAREN TATIANA TARAZONA MALPARTIDA	6/03/2019	INDETERMINADO	S/ 4,200.00	S/ 4,200.00	S/ 3,363.36
271	1268	000361	AUDITOR II	-	DECRETO LEGISLATIVO N° 1057	OCUPADA	DNI	15600355	ELINA ELIZABETH VASQUEZ PESANTES	2/04/2018	INDETERMINADO	S/ 9,000.00	S/ 9,000.00	S/ 7,207.20
272	1268	000364	ESPECIALISTA LEGAL EN MATERIA PENAL	-	DECRETO LEGISLATIVO N° 1057	OCUPADA	DNI	42574184	ROCIO EVELYN DE LA CRUZ MUNIVE	27/12/2018	INDETERMINADO	S/ 11,000.00	S/ 11,000.00	S/ 8,666.19
273	1268	000365	ESPECIALISTA LEGAL EN MATERIA ADMINISTRATIVA	-	DECRETO LEGISLATIVO N° 1057	OCUPADA	DNI	42954442	ANA DEL ROSARIO ASTUDILLO HURTADO	17/09/2018	INDETERMINADO	S/ 11,000.00	S/ 11,000.00	S/ 5,181.66
274	1268	000366	ANALISTA PROGRAMADOR JUNIOR	-	DECRETO LEGISLATIVO N° 1057	OCUPADA	DNI	70514767	ANDRE JESUS ALARCON MORALES	27/12/2018	INDETERMINADO	S/ 5,500.00	S/ 5,500.00	S/ 4,582.80
275	1268	000367	JEFE DE OFICINA DESCONCENTRADA DE CUSCO	-	DECRETO LEGISLATIVO N° 1057	OCUPADA	DNI	41899111	JAVIER ERNESTO CASTRO CUBA LEON	1/07/2019	INDETERMINADO	S/ 7,500.00	S/ 7,500.00	S/ 5,903.25
276	1268	000368	JEFE DE OFICINA DESCONCENTRADA DE LORETO	-	DECRETO LEGISLATIVO N° 1057	OCUPADA	DNI	05412691	JOSE ENRIQUE REATEGUI RIOS	18/06/2018	INDETERMINADO	S/ 7,500.00	S/ 7,500.00	S/ 6,002.66
277	1268	000369	ANALISTA ADMINISTRATIVO	-	DECRETO LEGISLATIVO N° 1057	OCUPADA	DNI	42996489	EDGAR JAVIER PRECIADO JERONIMO	30/12/2020	INDETERMINADO	S/ 7,500.00	S/ 7,500.00	S/ 5,998.50
278	1268	000372	ANALISTA DE ATENCIÓN AL USUARIO	-	DECRETO LEGISLATIVO N° 1057	OCUPADA	DNI	41283250	MELISSA MARINA ASPILCUETA RUBIO	3/12/2019	INDETERMINADO	S/ 5,500.00	S/ 5,500.00	S/ 4,329.05
279	1268	000373	ANALISTA DE ATENCIÓN AL USUARIO DE LA OFICINA DESCONCENTRADA DE LORETO	-	DECRETO LEGISLATIVO N° 1057	OCUPADA	DNI	70425063	KHYRA DEL CHAYO TORRES SOTO	28/10/2021	30/04/2022	S/ 5,500.00	S/ 5,500.00	S/ 4,842.05
280	1268	000375	ANALISTA DE ATENCIÓN AL USUARIO	-	DECRETO LEGISLATIVO N° 1057	OCUPADA	DNI	44336405	VANESSA CAMPANA RODRIGUEZ	2/09/2019	INDETERMINADO	S/ 5,500.00	S/ 5,500.00	S/ 4,321.35
281	1268	000378	ASISTENTE LEGAL	-	DECRETO LEGISLATIVO N° 1057	OCUPADA	DNI	73872716	KATHIA MIRTHA HUARACA MOSCOSO	27/12/2019	INDETERMINADO	S/ 3,000.00	S/ 3,000.00	S/ 2,647.80
282	1268	000381	ASISTENTE DE REGULACIÓN	-	DECRETO LEGISLATIVO N° 1057	OCUPADA	DNI	70085983	ALEX ABEL FLORES QUISPE	2/01/2019	INDETERMINADO	S/ 3,000.00	-	-
283	1268	000382	PROFESIONAL I – ESPECIALISTA PARA LA JEFATURA DE REGULACIÓN	-	DECRETO LEGISLATIVO N° 1057	OCUPADA	DNI	10282882	JORGE LUIS PAZ PANIZO	22/10/2018	INDETERMINADO	S/ 13,000.00	S/ 13,000.00	S/ 9,319.92
284	1268	000384	ASISTENTE SECRETARIAL	-	DECRETO LEGISLATIVO N° 1057	OCUPADA	DNI	44798270	IRIS SARITA ALVAREZ LUQUE	9/04/2019	INDETERMINADO	S/ 2,000.00	S/ 2,000.00	S/ 1,761.60
285	1268	000388	COORDINADOR IN SITU PARA LA JEFATURA DE CONTRATOS AEROPORTUARIOS	31/03/2022	DECRETO LEGISLATIVO N° 1057	VACANTE	-	-	-	-	-	-	-	-
286	1268	000389	RECEPCIONISTA	-	DECRETO LEGISLATIVO N° 1057	OCUPADA	DNI	04085073	ERICKA BRIGITTE GOMEZ GALARZA DE CAMPOS	19/12/2018	INDETERMINADO	S/ 3,000.00	S/ 3,000.00	S/ 2,601.30
287	1268	000391	COORDINADOR EN PRESUPUESTO	-	DECRETO LEGISLATIVO N° 1057	OCUPADA	DNI	29687912	FELIPE GUSTAVO CHAVEZ QUIROZ	8/11/2019	INDETERMINADO	S/ 12,500.00	S/ 12,500.00	S/ 7,543.25
288	1268	000392	SUPERVISOR IN SITU - NUEVO TERMINAL PORTUARIO DE YURIMAGUAS - NUEVA REFORMA	-	DECRETO LEGISLATIVO N° 1057	OCUPADA	DNI	41194734	CHRISTIAN JOEL POLO VIVAR	26/12/2019	INDETERMINADO	S/ 12,500.00	S/ 12,500.00	S/ 9,866.69
289	1268	000393	ESPECIALISTA LEGAL EN MATERIA SANCIONADORA	-	DECRETO LEGISLATIVO N° 1057	OCUPADA	DNI	10602786	MAGALY GLORIA RICALDI RODRIGUEZ	1/03/2019	INDETERMINADO	S/ 12,500.00	S/ 12,500.00	S/ 9,872.94
290	1268	000394	ESPECIALISTA LEGAL PARA CONTRATOS DE CONCESIÓN DE CARRETERAS	-	DECRETO LEGISLATIVO N° 1057	OCUPADA	DNI	09901102	JORGE LUIS HERNANDEZ CHANDUVI	19/08/2019	INDETERMINADO	S/ 12,500.00	S/ 12,500.00	S/ 9,882.94
291	1268	000395	ESPECIALISTA LEGAL PARA CONTRATOS DE CONCESIÓN AEROPORTUARIOS	-	DECRETO LEGISLATIVO N° 1057	OCUPADA	DNI	23959483	OSCAR ISAAC OCHOA OCHOA	8/08/2019	INDETERMINADO	S/ 12,500.00	S/ 12,500.00	S/ 9,623.33
292	1268	000397	ESPECIALISTA LEGAL EN MATERIA SANCIONADORA	-	DECRETO LEGISLATIVO N° 1057	OCUPADA	DNI	40389621	RICARDO ALBERTO BROUSSET MENDOZA	12/03/2019	INDETERMINADO	S/ 12,500.00	S/ 12,500.00	S/ 7,309.87
293	1268	000398	ESPECIALISTA AMBIENTAL	-	DECRETO LEGISLATIVO N° 1057	OCUPADA	DNI	40964855	JHOEL CALVO JAUREGUI	19/02/2019	INDETERMINADO	S/ 10,000.00	S/ 10,000.00	S/ 7,605.14
294	1268	000399	ESPECIALISTA TRIBUTARIO	-	DECRETO LEGISLATIVO N° 1057	OCUPADA	DNI	41977044	JAQUELINE MAGALY SORIANO DE LA CRUZ	11/02/2019	INDETERMINADO	S/ 10,500.00	S/ 10,500.00	S/ 8,427.30
295	1268	000401	SUPERVISOR DE OPERACIONES	-	DECRETO LEGISLATIVO N° 1057	OCUPADA	DNI	08521409	ELMER ANASTASIO MANRIQUE MANRIQUE	10/10/2019	INDETERMINADO	S/ 12,600.00	S/ 12,600.00	S/ 9,935.75
296	1268	000402	ASISTENTE EN GESTION ECONOMICA PRESUPUESTARIA	-	DECRETO LEGISLATIVO N° 1057	OCUPADA	DNI	71562672	CRISTHIAN EMANUEL ZARATE SALAS	1/04/2019	INDETERMINADO	S/ 4,000.00	S/ 4,000.00	S/ 3,203.20
297	1268	000403	ESPECIALISTA EN COMUNICACIÓN EXTERNA	-	DECRETO LEGISLATIVO N° 1057	OCUPADA	DNI	29641936	MARIA EUGENIA BELLIDO PASTOR	26/08/2019	INDETERMINADO	S/ 10,500.00	S/ 10,500.00	S/ 8,156.96

298	1268	000404	ANALISTA DE COMUNICACIÓN EXTERNA	-	DECRETO LEGISLATIVO N° 1057	OCUPADA	DNI	09072587	SUSANA BEATRIZ MENENDEZ GAITAN	17/12/2019	INDETERMINADO	S/ 6,000.00	S/ 6,000.00	S/ 5,258.40
299	1268	000405	ASISTENTE DE PRENSA	-	DECRETO LEGISLATIVO N° 1057	OCUPADA	DNI	10303720	MARIA ELIZABETH VEGA GODINES	16/12/2019	INDETERMINADO	S/ 5,000.00	S/ 5,000.00	S/ 3,933.00
300	1268	000406	AUXILIAR EN CAPTURA DE IMÁGENES DIGITALIZADAS	-	DECRETO LEGISLATIVO N° 1057	OCUPADA	DNI	47346044	MANUEL IGNASIO ALVARADO CARMEN	20/08/2019	INDETERMINADO	S/ 2,500.00	S/ 2,500.00	S/ 1,543.79
301	1268	000407	ASISTENTE DE TRANSFERENCIA DE DOCUMENTOS	-	DECRETO LEGISLATIVO N° 1057	OCUPADA	DNI	43845522	ELISVAN QUIÑONEZ QUISPE	14/08/2019	INDETERMINADO	S/ 3,000.00	S/ 3,000.00	S/ 2,597.10
302	1268	000408	ASISTENTE EN SERVICIOS ARCHIVÍSTICOS	-	DECRETO LEGISLATIVO N° 1057	OCUPADA	DNI	42310544	KARINA MAGALY ORTIZ RODRIGUEZ	19/08/2019	INDETERMINADO	S/ 3,000.00	S/ 3,000.00	S/ 2,617.28
303	1268	000409	FEDATARIO	-	DECRETO LEGISLATIVO N° 1057	OCUPADA	DNI	08271168	MARIA GABRIELA ANDERSON PUERTAS	15/10/2019	INDETERMINADO	S/ 10,000.00	S/ 10,000.00	S/ 9,200.00
304	1268	000411	ASISTENTE LEGAL	-	DECRETO LEGISLATIVO N° 1057	OCUPADA	DNI	47101901	CESAR ERNESTO MORA MUÑANTE	10/09/2019	INDETERMINADO	S/ 3,000.00	S/ 3,000.00	S/ 2,647.80
305	1268	000412	ANALISTA LEGAL	-	DECRETO LEGISLATIVO N° 1057	OCUPADA	DNI	71984336	NOHELIA ESTEFANIA ESTRADA FLORES	20/08/2019	INDETERMINADO	S/ 6,000.00	S/ 6,000.00	S/ 4,804.80
306	1268	000413	ABOGADO SENIOR	-	DECRETO LEGISLATIVO N° 1057	OCUPADA	DNI	44984227	EDGARDO RAJMAN MEDINA RUBIANES	27/11/2019	INDETERMINADO	S/ 12,500.00	S/ 12,500.00	S/ 9,855.44
307	1268	000416	ASISTENTE LEGAL EN MATERIA ADMINISTRATIVA Y GESTIÓN PÚBLICA	-	DECRETO LEGISLATIVO N° 1057	OCUPADA	DNI	47634160	SANTOS STEVENS GUTIERREZ LEON	14/10/2019	INDETERMINADO	S/ 4,000.00	S/ 4,000.00	S/ 3,201.20
308	1268	000417	ASISTENTE EN GESTIÓN ADMINISTRATIVA	-	DECRETO LEGISLATIVO N° 1057	OCUPADA	DNI	29236376	CARMEN BEATRIZ MALPARTIDA DEL CARPIO	1/08/2019	INDETERMINADO	S/ 5,000.00	S/ 5,000.00	S/ 4,335.50
309	1268	000419	ANALISTA LEGAL	-	DECRETO LEGISLATIVO N° 1057	OCUPADA	DNI	46431482	MARIA KARLA ALEJANDRA FALCON ARRIETA	1/08/2019	INDETERMINADO	S/ 8,000.00	S/ 8,000.00	S/ 6,420.80
310	1268	000420	ANALISTA DE CENTRO DE ORIENTACIÓN DE LA LÍNEA 1	-	DECRETO LEGISLATIVO N° 1057	OCUPADA	DNI	000927760	ELIEM PATRICIA CANTILLO ATALITO	9/10/2019	INDETERMINADO	S/ 5,500.00	S/ 5,500.00	S/ 4,386.40
311	1268	000422	COORDINADOR DE MANTENIMIENTO	-	DECRETO LEGISLATIVO N° 1057	OCUPADA	DNI	25767931	JUAN CARLOS KATSUREN TOBARU	12/08/2019	INDETERMINADO	S/ 11,000.00	S/ 11,000.00	S/ 8,660.69
312	1268	000423	ASISTENTE DE ALMACÉN Y CONTROL PATRIMONIAL	-	DECRETO LEGISLATIVO N° 1057	OCUPADA	DNI	18196088	JORGE ANTONIO CAMPOS VALDIVIEZO	5/08/2019	INDETERMINADO	S/ 4,000.00	S/ 4,000.00	S/ 3,146.40
313	1268	000424	ABOGADO	-	DECRETO LEGISLATIVO N° 1057	OCUPADA	DNI	40947521	JOSE LUIS LESCANO ECHAJAYA	16/09/2019	INDETERMINADO	S/ 9,500.00	S/ 9,500.00	S/ 7,505.00
314	1268	000425	ASISTENTE EN CONTABILIDAD	-	DECRETO LEGISLATIVO N° 1057	OCUPADA	DNI	48052555	KELLY JANNET FRANCIA VÁSQUEZ	9/10/2019	INDETERMINADO	S/ 4,000.00	S/ 4,000.00	S/ 3,210.40
315	1268	000426	ASISTENTE TÉCNICO EN INGENIERÍA	-	DECRETO LEGISLATIVO N° 1057	OCUPADA	DNI	72548169	MAYRA ALEXANDRA VICENTE MIRANDA	22/10/2021	31/12/2022	S/ 5,000.00	S/ 5,000.00	S/ 4,001.50
316	1268	000427	ESPECIALISTA EN INVERSIONES	-	DECRETO LEGISLATIVO N° 1057	OCUPADA	DNI	08696228	JORGE LUIS HARO CORALES	2/01/2020	INDETERMINADO	S/ 9,000.00	S/ 9,000.00	S/ 7,223.40
317	1268	000428	ESPECIALISTA TRIBUTARIO II	-	DECRETO LEGISLATIVO N° 1057	OCUPADA	DNI	42770850	CINTIA ROSSEMARIE VIGO RIVERA	2/08/2019	INDETERMINADO	S/ 10,500.00	S/ 10,500.00	S/ 8,156.96
318	1268	000429	ESPECIALISTA TRIBUTARIO II	-	DECRETO LEGISLATIVO N° 1057	OCUPADA	DNI	43071465	ZOILA ROSA CASTAÑEDA CHAVARRY	2/08/2019	INDETERMINADO	S/ 10,500.00	S/ 10,500.00	S/ 8,259.30
319	1268	000430	ANALISTA EN SELECCIÓN Y GESTIÓN DE PERSONAS	-	DECRETO LEGISLATIVO N° 1057	OCUPADA	DNI	42292151	ZULEMA JORDAN LIZA	20/09/2019	INDETERMINADO	S/ 9,000.00	S/ 9,000.00	S/ 6,709.40
320	1268	000431	ESPECIALISTA EN PROCESOS	-	DECRETO LEGISLATIVO N° 1057	OCUPADA	DNI	42456085	HENRY LEONEL SANCHEZ POZO	4/11/2019	INDETERMINADO	S/ 9,000.00	S/ 9,000.00	S/ 7,198.20
321	1268	000432	SUPERVISOR PORTUARIO	-	DECRETO LEGISLATIVO N° 1057	OCUPADA	DNI	07583971	CESAR ALFREDO CAIPO TRUJILLO	20/08/2019	INDETERMINADO	S/ 11,000.00	S/ 11,000.00	S/ 8,277.71
322	1268	000433	SUPERVISOR IN SITU	-	DECRETO LEGISLATIVO N° 1057	OCUPADA	DNI	26706396	OSCAR ROBERTO CHAVARRIA MENDOZA	15/10/2019	INDETERMINADO	S/ 12,600.00	S/ 12,600.00	S/ 9,935.75
323	1268	000434	SUPERVISOR IN SITU II PARA LOS TRAMOS DESVÍO OLMOS - LAMBAYEQUE, MOCUPE-CAYALTI-OYOTÚN Y	-	DECRETO LEGISLATIVO N° 1057	OCUPADA	DNI	02429502	RAFAEL ZEA VEGA	17/12/2019	INDETERMINADO	S/ 12,600.00	S/ 12,600.00	S/ 8,095.41
324	1268	000435	SUPERVISOR IN SITU II PARA EL TRAMO 5 DE LA IIRSA SUR: MATARANI - JULIACA, ILO - PUNO - JULIACA -	-	DECRETO LEGISLATIVO N° 1057	OCUPADA	DNI	25303091	JULIO GIRALDO MOSCOSO VALENZUELA	1/10/2019	INDETERMINADO	S/ 12,600.00	S/ 12,600.00	S/ 9,803.39
325	1268	000436	ESPECIALISTA LEGAL	-	DECRETO LEGISLATIVO N° 1057	OCUPADA	DNI	07502515	GIULIANA PATRICIA CASTILLO ORMEÑO	20/10/2021	31/12/2022	S/ 12,500.00	S/ 12,500.00	S/ 10,037.94
326	1268	000437	SUPERVISOR DE OPERACIONES	-	DECRETO LEGISLATIVO N° 1057	OCUPADA	DNI	23921213	ELVER BERNARDO TAIRO TAPIA	5/12/2019	INDETERMINADO	S/ 12,500.00	S/ 12,500.00	S/ 9,872.94
327	1268	000440	COORDINADOR DE INFRAESTRUCTURA TECNOLÓGICA	-	DECRETO LEGISLATIVO N° 1057	OCUPADA	DNI	40295718	HUGO RONALD BUSTAMANTE MONDRAGON	21/10/2021	31/12/2022	S/ 12,000.00	S/ 12,000.00	S/ 9,480.00
328	1268	000441	COORDINADOR DE SISTEMAS DE INFORMACIÓN	-	DECRETO LEGISLATIVO N° 1057	OCUPADA	DNI	09458635	AMERICO OMAR ABREU HIDALGO	11/11/2019	INDETERMINADO	S/ 12,000.00	S/ 12,000.00	S/ 9,043.83
329	1268	000444	ESPECIALISTA EN CONTABILIDAD	-	DECRETO LEGISLATIVO N° 1057	OCUPADA	DNI	16665372	CESAR FROILAN TERRONES SANCHEZ	16/02/2021	INDETERMINADO	S/ 9,000.00	S/ 9,000.00	S/ 6,493.00
330	1268	000467	ESPECIALISTA LEGAL	-	DECRETO LEGISLATIVO N° 1057	OCUPADA	DNI	45655655	DANNA VALERY ROJAS REGALADO	17/05/2021	30/04/2022	S/ 10,000.00	S/ 10,000.00	S/ 8,003.00
331	1268	000468	ANALISTA LEGAL	-	DECRETO LEGISLATIVO N° 1057	OCUPADA	DNI	46139933	ABEL ANTONIO VALDIVIA RODRIGUEZ	17/05/2021	30/04/2022	S/ 8,000.00	S/ 8,000.00	S/ 6,296.80
332	1268	000469	ANALISTA EN FORMULACION SEGUIMIENTO Y EVALUACION DE LOS PLANES INSTITUCIONALES	-	DECRETO LEGISLATIVO N° 1057	OCUPADA	DNI	45922503	JHINIA LUZ GARCIA ADRIANZEN	1/11/2021	31/12/2022	S/ 8,000.00	S/ 8,000.00	S/ 6,402.40
333	1268	000470	ANALISTA EN PLANEAMIENTO	-	DECRETO LEGISLATIVO N° 1057	OCUPADA	DNI	48028493	BRENDA VANESSA SANDOVAL DIOSES	1/11/2021	31/12/2022	S/ 8,000.00	S/ 8,000.00	S/ 6,420.80
334	1268	000471	ESPECIALISTA EN PLANEAMIENTO	31/03/2022	DECRETO LEGISLATIVO N° 1057	VACANTE	-	-	-	-	-	-	-	-
335	1268	000472	SUPERVISOR IN SITU DE LOS AEROPUERTOS DE AYACUCHO Y PUERTO MALDONADO	-	DECRETO LEGISLATIVO N° 1057	OCUPADA	DNI	43376209	KENNY DANY TOLEDO CALLA	1/11/2021	31/12/2022	S/ 12,500.00	S/ 12,500.00	S/ 9,875.00
336	1268	000474	SUPERVISOR IN SITU DE INVERSIONES	-	DECRETO LEGISLATIVO N° 1057	OCUPADA	DNI	22517389	ELVIS LULI SANCHEZ BARRUETA	1/11/2021	31/12/2022	S/ 13,500.00	S/ 13,500.00	S/ 10,268.75
337	1268	000475	SUPERVISOR DE OPERACIONES FERROVIARIAS DEL METRO DE LIMA	-	DECRETO LEGISLATIVO N° 1057	OCUPADA	DNI	41301858	JUAN JESUS MENDEZ ZEVALLOS	01/11/2021	31/12/2022	S/ 12,000.00	S/ 12,000.00	S/ 9,480.00
338	1268	000479	ASISTENTE EN SUPERVISION IN SITU PARA EL TRAMO VIAL CHANCAY ACOS	-	DECRETO LEGISLATIVO N° 1057	OCUPADA	DNI	47207518	ANIBAL MARTÍN PALOMINO RIVERA	01/11/2021	31/12/2022	S/ 4,500.00	S/ 4,500.00	S/ 3,601.35
339	1268	000481	ABOGADO SENIOR	-	DECRETO LEGISLATIVO N° 1057	OCUPADA	DNI	06268107	JOSE LUIS YABAR SANTILLAN	03/11/2021	31/12/2022	S/ 12,500.00	S/ 12,500.00	S/ 9,537.43
340	1268	000482	ABOGADO SENIOR	-	DECRETO LEGISLATIVO N° 1057	OCUPADA	DNI	41232206	WALTHER ENRIQUE AYALA FIGUEROA	04/11/2021	31/12/2022	S/ 12,500.00	S/ 12,500.00	S/ 9,866.69
341	1268	000484	SUPERVISOR DE SEGURIDAD Y MEDIO AMBIENTE	-	DECRETO LEGISLATIVO N° 1057	OCUPADA	DNI	27081515	LENIN HENRRY SILVA GIL	01/11/2021	31/12/2022	S/ 12,000.00	S/ 12,000.00	S/ 9,453.89
342	1268	000486	SUPERVISOR DE VIAS FERREAS Y OBRAS CIVILES DEL METRO DE LIMA	-	DECRETO LEGISLATIVO N° 1057	OCUPADA	DNI	43866095	FRANCIS HAROLD VARGAS RODRIGUEZ	01/11/2021	31/12/2022	S/ 12,500.00	S/ 12,500.00	S/ 9,872.94
343	1268	000487	ASISTENTE TÉCNICO DE ESTACIONES Y TRENES	-	DECRETO LEGISLATIVO N° 1057	OCUPADA	DNI	42936369	JIMMY PORRAS CHANCA	01/11/2021	31/12/2022	S/ 4,000.00	S/ 4,000.00	S/ 3,146.40
344	1268	000488	ASISTENTE TÉCNICO DE ESTACIONES Y TRENES	-	DECRETO LEGISLATIVO N° 1057	OCUPADA	DNI	21299563	OSWALDO ALBERTO CHACON ARELLANO	01/11/2021	31/12/2022	S/ 4,000.00	S/ 4,000.00	S/ 3,160.00
345	1268	000491	SUPERVISOR DE TELECOMUNICACIONES Y SEÑALIZACION	-	DECRETO LEGISLATIVO N° 1057	OCUPADA	DNI	40228817	OSCAR ENRIQUE MALLQUI RODRIGUEZ	01/11/2021	31/12/2022	S/ 12,500.00	S/ 12,500.00	S/ 9,875.00
346	1268	000492	SUPERVISOR CONTRACTUAL DEL METRO DE LIMA Y CALLAO	-	DECRETO LEGISLATIVO N° 1057	OCUPADA	DNI	07579656	ANTONIO AGUSTIN BRAVO QUEZADA	01/11/2021	31/12/2022	S/ 12,500.00	S/ 12,500.00	S/ 11,500.00
347	1268	000494	SUPERVISOR IN SITU II PARA EL TRAMO II DE LA IIRSA CENTRO	-	DECRETO LEGISLATIVO N° 1057	OCUPADA	DNI	10491785	HUGO DISTEL MOSCOSO REATEGUI	01/11/2021	31/12/2022	S/ 12,600.00	S/ 12,600.00	S/ 9,947.09
348	1268	000495	SUPERVISOR IN SITU II PARA EL TRAMO 1 DE LA IIRSA SUR	-	DECRETO LEGISLATIVO N° 1057	OCUPADA	DNI	31604917	JOSE MANUEL RAMIREZ VIZCARRA	01/11/2021	31/12/2022	S/ 12,600.00	S/ 12,600.00	S/ 10,126.01

349	1268	000496	SUPERVISOR IN SITU II DE INVERSIONES PARA EL TRAMO 5 DE LA IIRSA SUR	-	DECRETO LEGISLATIVO N° 1057	OCUPADA	DNI	02433660	ROLANDO ALFREDO SOTOMAYOR VERIA	01/11/2021	31/12/2022	S/	12,600.00	S/	12,600.00	S/ 9,947.09
350	1268	000497	SUPERVISOR IN SITU II PARA EL TRAMO 3 DE LA IIRSA SUR	-	DECRETO LEGISLATIVO N° 1057	OCUPADA	DNI	43997683	WALTER AUGUSTO ZEGARRA CORDOVA	01/11/2021	31/12/2022	S/	10,500.00	S/	10,500.00	S/ 8,264.55
351	1268	000498	ASISTENTE EN INGENIERÍA	-	DECRETO LEGISLATIVO N° 1057	OCUPADA	DNI	47151378	JOSE FAUSTINO YNGA CELEDONIO	01/11/2021	31/12/2022	S/	4,500.00	S/	4,500.00	S/ 3,611.70
352	1268	000501	ASISTENTE EN INGENIERIA PORTURARIA	-	DECRETO LEGISLATIVO N° 1057	OCUPADA	DNI	71016708	PAITAN CRISTIAN MATAMOROS	01/11/2021	31/12/2022	S/	3,000.00	S/	3,000.00	S/ 2,647.80
353	1268	000506	ASISTENTE EN CONTROL DE ARCHIVOS	-	DECRETO LEGISLATIVO N° 1057	OCUPADA	DNI	48315029	KATHERIN ELIZABETH SARASI GUILLEN	01/11/2021	31/12/2022	S/	3,000.00	S/	3,000.00	S/ 2,647.80
354	1268	000509	OPERADOR DE LA LÍNEA DE DIGITALIZACIÓN	-	DECRETO LEGISLATIVO N° 1057	OCUPADA	DNI	48202850	HASSLEN QUIROZ GARAY	01/11/2021	31/12/2022	S/	3,000.00	S/	3,000.00	S/ 2,631.91
355	1268	000513	ASISTENTE DE LA MESA DE PARTES VIRTUAL	-	DECRETO LEGISLATIVO N° 1057	OCUPADA	DNI	41781773	MARISA LAZO AQUINO	01/11/2021	31/12/2022	S/	3,000.00	S/	3,000.00	S/ 2,361.30
356	1268	000514	ASISTENTE LEGAL	-	DECRETO LEGISLATIVO N° 1057	OCUPADA	DNI	76176689	ANNIE YULEYDY CHERO LOPEZ	01/11/2021	31/12/2022	S/	5,000.00	S/	5,000.00	S/ 4,013.00
357	1268	000515	ANALISTA LEGAL	-	DECRETO LEGISLATIVO N° 1057	OCUPADA	DNI	47016685	EMMANUEL ANTONIO POLANCO NORIEGA	01/11/2021	31/12/2022	S/	7,000.00	S/	7,000.00	S/ 5,618.20
358	1268	000518	ANALISTA LEGAL	-	DECRETO LEGISLATIVO N° 1057	OCUPADA	DNI	45839549	CARLA GABRIELA CHAVEZ MONTOYA	01/11/2021	30/04/2022	S/	8,000.00	S/	8,000.00	S/ 6,420.80
359	1268	000519	ASISTENTE DE CENTRO DE ORIENTACIÓN LÍNEA 1 DEL METRO DE LIMA Y CALLAO	-	DECRETO LEGISLATIVO N° 1057	OCUPADA	DNI	46283111	MONICA LUISA HUAMANI JIMENEZ	01/11/2021	30/04/2022	S/	4,000.00	S/	4,000.00	S/ 3,176.96
360	1268	000520	ANALISTA LEGAL	-	DECRETO LEGISLATIVO N° 1057	OCUPADA	DNI	70441606	SANDY ANEL ALEGRE BUSTAMANTE	01/11/2021	30/04/2022	S/	5,500.00	S/	5,500.00	S/ 4,414.30
361	1268	000521	ESPECIALISTA LEGAL	-	DECRETO LEGISLATIVO N° 1057	OCUPADA	DNI	42073985	INGRID VANESSA LOLAY HUAMANYAURI	01/11/2021	30/04/2022	S/	10,000.00	S/	10,000.00	S/ 8,026.00
362	1268	000523	ANALISTA DE CENTRO DE ORIENTACIÓN TERMINAL NORTE MULTIPROPÓSITO	-	DECRETO LEGISLATIVO N° 1057	OCUPADA	DNI	47062266	MIRIAN ESTHEFANY CHAVEZ CELESTINA	01/11/2021	30/04/2022	S/	5,500.00	S/	5,500.00	S/ 4,823.16
363	1268	000524	ANALISTA EN ECONOMÍA	-	DECRETO LEGISLATIVO N° 1057	OCUPADA	DNI	70026103	JORGE LUIS CALDERON MARQUEZ	01/11/2021	30/04/2022	S/	5,500.00	S/	5,500.00	S/ 4,302.06
364	1268	000525	ANALISTA LEGAL	-	DECRETO LEGISLATIVO N° 1057	OCUPADA	DNI	46131598	HAROLD CONDORI ARIAS	01/11/2021	31/12/2022	S/	8,000.00	S/	8,000.00	S/ 6,420.80
365	1268	000526	ASISTENTE LEGAL	-	DECRETO LEGISLATIVO N° 1057	OCUPADA	DNI	72104376	KIMBERLY LUCERO LEON ROSALES	01/11/2021	31/12/2022	S/	3,500.00	S/	3,500.00	S/ 2,809.10
366	1268	000527	ESPECIALISTA EN ESTUDIOS ECONÓMICOS	-	DECRETO LEGISLATIVO N° 1057	OCUPADA	DNI	44822209	MARIA ALEJANDRA MENDEZ VEGA	01/11/2021	31/12/2022	S/	14,000.00	S/	14,000.00	S/ 11,271.49
367	1268	000528	ASISTENTE DE ESTUDIOS ECONÓMICOS	-	DECRETO LEGISLATIVO N° 1057	OCUPADA	DNI	72868070	CARLOS JUNIOR VEGA LUGO RAY	10/11/2021	31/12/2022	S/	3,000.00	S/	3,000.00	S/ 2,640.90
368	1268	000529	ESPECIALISTA LEGAL	-	DECRETO LEGISLATIVO N° 1057	OCUPADA	DNI	44681952	CLAUDIA BEATRIZ CORNEJO AMEZAGA	01/11/2021	31/12/2022	S/	10,000.00	S/	10,000.00	S/ 8,026.00
369	1268	000530	ANALISTA DE PAGOS	-	DECRETO LEGISLATIVO N° 1057	OCUPADA	DNI	43659242	JORGE ALBERTO ALESSANDRO MERCADO QUIROZ	01/11/2021	31/12/2022	S/	6,500.00	S/	6,500.00	S/ 5,107.05
370	1268	000532	ANALISTA DE CONTRATACIONES	-	DECRETO LEGISLATIVO N° 1057	OCUPADA	DNI	46741781	WALTER KEVIN PADILLA AGAMA	01/11/2021	31/12/2022	S/	6,000.00	S/	6,000.00	S/ 4,740.00
371	1268	000533	ESPECIALISTA DE CONTRATACIONES	-	DECRETO LEGISLATIVO N° 1057	OCUPADA	DNI	41299334	CRISTIAN ELIAS ILLAHUAMAN CHIPANA	01/11/2021	31/12/2022	S/	8,000.00	S/	8,000.00	S/ 6,960.00
372	1268	000535	ESPECIALISTA EN ADMINISTRACIÓN DE BASE DE DATOS Y APLICACIONES	-	DECRETO LEGISLATIVO N° 1057	OCUPADA	DNI	42034796	HILDEBRANDO ULISES NUÑEZ RUPAY	01/11/2021	31/12/2022	S/	10,000.00	S/	10,000.00	S/ 7,866.00
373	1268	000536	ESPECIALISTA EN GESTIÓN DE DATOS	-	DECRETO LEGISLATIVO N° 1057	OCUPADA	DNI	07879682	JORGE LUIS PEREA MOSCOSO	01/11/2021	31/12/2022	S/	9,000.00	S/	9,000.00	S/ 6,988.76
374	1268	000537	ANALISTA ADMINISTRATIVO	-	DECRETO LEGISLATIVO N° 1057	OCUPADA	DNI	46089195	GIORGIA VALERY ALVARADO MICKLE	01/11/2021	31/12/2022	S/	6,000.00	S/	6,000.00	S/ 4,714.20
375	1268	000538	MÉDICO OCUPACIONAL	-	DECRETO LEGISLATIVO N° 1057	OCUPADA	DNI	40314120	DARWIN RAFAEL BERRIO CARMELINO	01/11/2021	31/12/2022	S/	9,000.00	S/	9,000.00	S/ 7,079.40
376	1268	000539	ENFERMERA (O)	-	DECRETO LEGISLATIVO N° 1057	OCUPADA	DNI	70287496	CLAUDIA DEL ROCIO SUMARI CHANG	01/11/2021	31/12/2022	S/	5,000.00	S/	5,000.00	S/ 4,013.00
377	1268	000133	PRACTICANTE	-	DECRETO LEGISLATIVO N° 1401	OCUPADA	DNI	71425107	JUAN MANUEL ADRIANZEN ALEJOS	22/03/2021	30/06/2022	S/	1,230.00	S/	1,230.00	S/ 1,230.00
378	1268	000141	PRACTICANTE	-	DECRETO LEGISLATIVO N° 1401	OCUPADA	DNI	47251947	EDWAR ALVARADO ZAVALETA	1/06/2021	18/03/2022	S/	1,330.00	S/	1,330.00	S/ 1,330.00
379	1268	000147	PRACTICANTE	-	DECRETO LEGISLATIVO N° 1401	OCUPADA	DNI	73742052	JESUS ALBERTO AMABLE PAREDES	16/08/2021	4/03/2022	S/	1,480.00	S/	1,480.00	S/ 1,480.00
380	1268	00000	PRACTICANTE	-	DECRETO LEGISLATIVO N° 1401	OCUPADA	DNI	75778227	DIEGO ALONSO AREQUIPEÑO BUSTOS	4/01/2022	31/03/2022	S/	1,030.00	S/	927.00	S/ 927.00
381	1268	000146	PRACTICANTE	-	DECRETO LEGISLATIVO N° 1401	OCUPADA	DNI	71454958	JUAN MARTIN BALBERENA CABRERA	17/08/2021	31/03/2022	S/	1,230.00	S/	1,230.00	S/ 1,230.00
382	1268	000149	PRACTICANTE	-	DECRETO LEGISLATIVO N° 1401	OCUPADA	DNI	74901566	PAULO LUCIANO BOURONCLE RIBBECK	1/10/2021	22/07/2022	S/	1,330.00	S/	1,330.00	S/ 1,330.00
383	1268	000120	PRACTICANTE	-	DECRETO LEGISLATIVO N° 1401	OCUPADA	DNI	77335248	CARLA SUSANA CAMACHO BORJA	25/02/2021	24/02/2022	S/	1,480.00	S/	1,913.72	S/ 1,913.72
384	1268	000127	PRACTICANTE	-	DECRETO LEGISLATIVO N° 1401	OCUPADA	DNI	70359133	LUIS ALFREDO CURASI TRUJILLANO	8/03/2021	31/03/2022	S/	1,230.00	S/	1,230.00	S/ 1,230.00
385	1268	000131	PRACTICANTE	-	DECRETO LEGISLATIVO N° 1401	OCUPADA	DNI	76081793	CYNTIA MARIBEL GONZALES SUAREZ	25/03/2021	4/03/2022	S/	1,480.00	S/	1,480.00	S/ 1,480.00
386	1268	000139	PRACTICANTE	-	DECRETO LEGISLATIVO N° 1401	OCUPADA	DNI	75129154	HUMAREDA DAVILA KEVIN ROBERT	17/05/2021	31/03/2022	S/	1,030.00	S/	1,030.00	S/ 1,030.00
387	1268	000148	PRACTICANTE	-	DECRETO LEGISLATIVO N° 1401	OCUPADA	DNI	70400374	GEAN PIERTH MARCELO POVIS	27/09/2021	31/03/2022	S/	1,230.00	S/	1,230.00	S/ 1,230.00
388	1268	000132	PRACTICANTE	-	DECRETO LEGISLATIVO N° 1401	OCUPADA	DNI	73131871	RUBI JESSICA MENDIZABAL YAURI	12/04/2021	11/04/2022	S/	1,480.00	S/	1,817.11	S/ 1,817.11
389	1268	000136	PRACTICANTE	-	DECRETO LEGISLATIVO N° 1401	OCUPADA	DNI	72099172	NAHOMI FHAVI MORE PALOMINO	29/04/2021	28/02/2022	S/	1,230.00	S/	1,230.00	S/ 1,230.00
390	1268	000135	PRACTICANTE	-	DECRETO LEGISLATIVO N° 1401	OCUPADA	DNI	72368427	GERALDINE ISBETH ORDOÑEZ BENDEZU	14/10/2021	26/08/2022	S/	1,480.00	S/	1,480.00	S/ 1,480.00
391	1268	00000	PRACTICANTE	-	DECRETO LEGISLATIVO N° 1401	OCUPADA	DNI	72671447	JULIO BRANDON PACHECO GAVIDIA	17/01/2022	31/03/2022	S/	1,330.00	S/	620.67	S/ 620.67
392	1268	000150	PRACTICANTE	-	DECRETO LEGISLATIVO N° 1401	OCUPADA	DNI	72491188	LUIS HARRISON PARIONA CORTEZ	4/11/2021	31/03/2022	S/	1,330.00	S/	1,330.00	S/ 1,330.00
393	1268	000142	PRACTICANTE	-	DECRETO LEGISLATIVO N° 1401	OCUPADA	DNI	76287236	RONAL BRUSSLER PEREZ MENDEZ	27/05/2021	31/01/2022	S/	1,330.00	S/	1,330.00	S/ 1,330.00
394	1268	000137	PRACTICANTE	-	DECRETO LEGISLATIVO N° 1401	OCUPADA	DNI	73809925	VIANCA STEFFY POZO MAMANI	3/05/2021	23/04/2022	S/	1,480.00	S/	1,480.00	S/ 1,480.00
395	1268	000130	PRACTICANTE	-	DECRETO LEGISLATIVO N° 1401	OCUPADA	DNI	77673039	PIERO SEBASTIAN QUISPE ALFARO	22/03/2021	4/03/2022	S/	1,480.00	S/	1,480.00	S/ 1,480.00
396	1268	00000	PRACTICANTE	-	DECRETO LEGISLATIVO N° 1401	OCUPADA	DNI	71138706	EDWARD RAMOS VILLAORDUÑA	17/01/2022	31/03/2022	S/	1,330.00	S/	620.67	S/ 620.67
397	1268	000140	PRACTICANTE	-	DECRETO LEGISLATIVO N° 1401	OCUPADA	DNI	75329303	JÁCKELINE ISABEL RUIZ VILCA	17/05/2021	31/03/2022	S/	1,030.00	S/	1,030.00	S/ 1,030.00
398	1268	000118	PRACTICANTE	-	DECRETO LEGISLATIVO N° 1401	OCUPADA	DNI	72699069	VALERIA VICTORIA SOLIS DE LA CRUZ	8/12/2020	30/06/2022	S/	1,030.00	S/	1,030.00	S/ 1,030.00
399	1268	000125	PRACTICANTE	-	DECRETO LEGISLATIVO N° 1401	OCUPADA	DNI	72806833	CRISTINA MISHEL VARILLAS CASTILLO	24/02/2021	23/02/2022	S/	1,330.00	S/	1,721.61	S/ 1,721.61

400	1268	000145	PRACTICANTE	-	DECRETO LEGISLATIVO N° 1401	OCUPADA	DNI	74901556	MELISSA MILDRE VIVAS DÁVILA	1/09/2021	4/07/2022	S/	1,330.00	S/	1,330.00	S/ 1,330.00

*De corresponder, considerar otras modalidades como: Personal Altamente Calificado - PAC,Fondo de Apoyo Gerencial - FAG, Convenios de Administración, Promotoras u otras.

SISTEMA ADMINISTRATIVO DE GESTIÓN DE RECURSOS HUMANOS
ANEXO 8.2
FUNCIONARIOS SANCIONADOS

1	**Sector**	PRESIDENCIA DEL CONSEJO DE MINISTROS
2	**Pliego**	ORGANISMO SUPERVISOR DE LA INVERSIÓN EN INFRAESTRUCTURA DE TRANSPORTE DE USO PÚBLICO
3	**Ejecutora**	ORGANISMO SUPERVISOR DE LA INVERSIÓN EN INFRAESTRUCTURA DE TRANSPORTE DE USO PÚBLICO
4	**Fecha Corte**	31.01.2022

Firmado por: TORRES CASTILLO Luis Miguel FAU 20420248645 soft
Motivo: Firma Digital
Fecha: 14/02/2022 15:11:51 -0500

N°	Código de entidad	Tipo de documento	N° de documento	Nombre y apellido	Tipo de sanción vigente	Periodo inicio de la sanción vigente	Periodo final de la sanción vigente	Total de dias de sanción vigente
1	1268	DNI	09391827	Manuel Antonio Guevara Soplin	Destitución	12/07/2018	12/07/2023	1825 (*)
2	1268	DNI	47961619	Cynthia Pamela Zárate Salas	Destitución	5/02/2021	5/02/2026	1825

Leyenda
A Suspención, Inhabilitación, Destitución

Visado por: CALLE ESPINOZA Rossmery FAU 20420248645 soft
Motivo: Firma Digital
Fecha: 14/02/2022 15:03:59 -0500

SISTEMA ADMINISTRATIVO DE CONTROL

ANEXO 9.1

Informes de Control Posterior por Unidad Ejecutora

1 **Sector** PRESIDENCIA DEL CONSEJO DE MINISTROS (PCM)
2 **Pliego** 022: OSITRÁN
3 **Corte** Del 01/01/2022 al 31/01/2022

Año	Unidad Ejecutora	CONTROL POSTERIOR	DATOS DEL INFORME DE CONTROL POSTERIOR					RECOMENDACIONES PENDIENTE Y EN PROCESO			
			N° de Informe	Título del Informe	Fecha Emisión	Fecha Publicación	Cantidad de Recomendaciones pendiente y en proceso	N° de orden en el informe de Control	Descripción	Fecha de Vencimiento	Estado de la Recomendación
2020	OSITRAN	Auditoría de Cumplimiento	006-2020-2-4732	Capacitación, contratación de personal y encargatura o designación de servidores en cargos de confianza	15.07.2020	15.07.2020	1	6	En coordinación con Servir, se adecuen los documentos de gestión interna del Ositrán en materia de personal (perfiles de puestos), al marco normativo aplicable a la Ley del Servicio Civil. Cabe precisar, que el Decreto Legislativo n.° 1450 prescribe la implementación progresiva de las entidades públicas al régimen de la Ley del Servicio Civil, y con la Resolución n.°010-2020-SERVIR/PE se declaró iniciado el proceso de implementación del nuevo Régimen del Servicio Civil en el Ositrán.	31.03.2022	En proceso
2021	OSITRAN	Control Específico	008-2-4732-SCE	Transferencias Financieras efectuadas al CAFAE-OSITRÁN	26.10.2021	13.12.2021	1	1	Dar inicio a las acciones legales civiles contra los funcionarios y servidores civiles comprendidos en los hechos con evidencias de irregularidad del presente Informe de Control Específico.	21.03.2022	Pendiente

Nota: ordenado por año y tipo de informe

Visado por: NEGLI RUESTA Julio Gianfranco FAU 20420248645 hard
Motivo: Firma Digital
Fecha: 11/02/2022 17:06:49 -0500

Visado por: REYES CABRERA Veronica Roxana FAU 20420248645 soft
Motivo: Firma Digital
Fecha: 11/02/2022 16:56:26 -0500

SISTEMA ADMINISTRATIVO DE CONTROL

ANEXO 9.2

Funcionarios con presunta responsabilidad administrativa - entidad

1 Sector PRESIDENCIA DEL CONSEJO DE MINISTROS (PCM)
2 Pliego 022: OSITRÁN
3 Fecha Corte Del 01/01/2022 al 31/01/2022

Año	Unidad Ejecutora	CONTROL POSTERIOR	DATOS DEL INFORME			DATOS DE PERSONAL CON PRESUNTA RESPONSABILIDAD ADMINISTRATIVA-ENTIDAD		
			N° de Informe	Título del Informe	Fecha Emisión	DNI	NOMBRE	Estado
NO APLICA								

Nota: A la fecha, no se tiene en proceso de seguimiento, recomendaciones referidas al procesamiento de responsabilidad administrativa - entidad.

Visado por: NEGLI RUESTA Julio Gianfranco FAU 20420248645 hard
Motivo: Firma Digital
Fecha: 11/02/2022 17:06:54 -0500

Visado por: REYES CABRERA Veronica Roxana FAU 20420248645 soft
Motivo: Firma Digital
Fecha: 11/02/2022 15:35:40 -0500

SISTEMA ADMINISTRATIVO DE CONTROL

ANEXO 9.3

Informes de Control Simultáneo por Unidad Ejecutora

1 **Sector** PRESIDENCIA DEL CONSEJO DE MINISTROS (PCM)
2 **Pliego** 022: OSITRÁN
3 **Fecha Corte** Del 01/01/2022 al 31/01/2022

Año	Unidad Ejecutora	CONTROL SIMULTANERO	DATOS DEL INFORME					SITUACIONES ADVERSAS EN PROCESO Y SIN ACCIONES			
			N° de Informe	Título del Informe	Fecha Emisión	Fecha Publicación	Cantidad de situaciones adversas en proceso y sin acciones	N° de orden en el informe	Descripción	Área responsable	Estado de la Situación Adversa
2021	OSITRÁN	Hito de Control Concurrente	011-2021-OCI/4732-SCC	Ejecución de la vía de evitamiento Chimbote entre el KM 00+000 AL KM 39+688 de la Red Vial 4	23.12.2021	29.12.2021	1	1	Consorcio supervisor no advirtió en su "Informe de evaluación y verificación del Estudio Definitivo de Ingeniería", la falta de compatibilidad con la realidad de las zonas de las islas central y canalizadoras del óvalo vesique; siendo que a la fecha no se han ejecutado los trabajos de movimientos de tierras para eliminar elementos que obstruirían la visibilidad de los vehículos, lo que podría afectar el avance de la obra en el mencionado sector.	Gerencia de Supervisión y Fiscalización	En proceso
2021	OSITRÁN	Control Concurrente	029278-2021-CG/APP-SCC	Contrato de Concesión de las obras y el mantenimiento de los tramos viales del Eje Multimodal del Amazonas Norte del "Plan de Acción para la Integración de Infraestructura Regional Sudamericana – IIRSA	16.12.2021	22.12.2021	1	1	No existe evidencia que OSITRAN supervise el cumplimiento de niveles de servicio individual del Concesionario, mediante verificaciones de campo del supervisor in situ de las reparaciones de los defectos detallados en las notificaciones de parámetros de condición insuficiente para el tramo: Olmos - Piura, lo que impide que se detecte oportunamente el incumplimiento de dicha obligación y se apliquen sanciones, pudiendo afectar la calidad del servicio de la vía concesionada en detrimento de la seguridad de los usuarios.	Gerencia de Supervisión y Fiscalización	Sin acciones
2021	OSITRÁN	Control Concurrente	029306-2021-CG/APP-SCC	Concesión del Tramo Vial Inambari - Azángaro del proyecto corredor vial interoceánico sur, Perú – Brasil Tramo 4: Inambari – Azángaro	17.12.2021	22.12.2021	1	1	No existe evidencia que OSITRAN supervise el cumplimiento de niveles de servicio del Concesionario, mediante verificaciones de campo del Supervisor In Situ de las reparaciones de los defectos detallados en los parámetros de condición insuficiente, lo que impide que se detecte oportunamente el incumplimiento de dicha obligación y se apliquen sanciones, pudiendo afectar la calidad de servicio de la vía concesionada en detrimento de la seguridad de los usuarios de la vía.	Gerencia de Supervisión y Fiscalización	Sin acciones

Nota: ordenado por año y tipo de informe

Visado por: NEGLI RUESTA Julio Gianfranco FAU 20420248645 hard
Motivo: Firma Digital
Fecha: 11/02/2022 17:06:55 -0500

Visado por: REYES CABRERA Veronica Roxana FAU 20420248645 soft
Motivo: Firma Digital
Fecha: 11/02/2022 15:35:41 -0500