

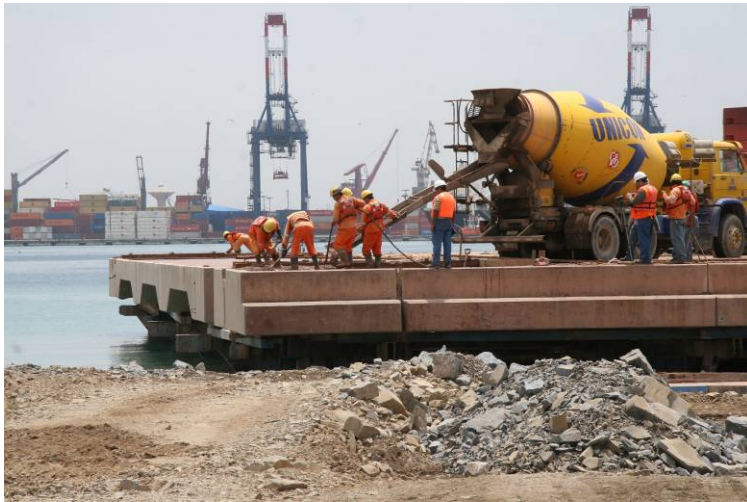

NOTA DE PRENSA N° 10

Concluyeron los trabajos de colocación de losas del muelle

TRABAJOS DEL MUELLE SUR TIENEN UN AVANCE DEL 94%



Los trabajos en el Muelle Sur del Callao, a cargo de la empresa concesionaria Dubai Port World S.R.L. actualmente tienen un avance del 94%, según informó el Consorcio Supervisor Nippon Koei Co. Ltd.- CESEL S.A. (NKC), empresa supervisora contratada por el Organismo Supervisor de la Inversión en Infraestructura de Transporte de Uso Público (OSITRAN), para la supervisión de dicha obra.

“A la fecha estamos a puertas de concluir la primera fase de la obra, que permitirá el

movimiento de más de 800 mil contenedores por año. Es así que el 5 de marzo se culminó al 100% las obras del muelle con la colocación de la última losa, lo que permitirá el inicio de las operaciones antes de lo previsto”, sostuvo Orlando Luque, jefe de Supervisión de NKC.

Los supervisores de la obra informaron que los trabajos de relleno de la zona denominada Patio de Contenedores tienen un avance del 96%; las obras de pavimentación, o adoquinado, están en un 61% de avance, es decir que se ha concluido el adoquinado de 8.5 de las 14 hectáreas que exige el contrato. Asimismo, la zona donde se ubicarán los edificios administrativos tiene un avance del 90%, faltando solamente los acabados de las que serán las futuras oficinas administrativas de entidades estatales y bancos, además de sub estaciones, talleres y otros.

Cabe mencionar que el Muelle Sur del Callao ya cuenta con tres (03) grúas pórtico de muelle, completamente instaladas y en funcionamiento y nueve (09) grúas de patio RTG, todas ellas fabricadas y traídas desde China.



Se prevé que el primer embarcadero empiece a operar en el segundo semestre del presente año. A mediados del mes de mayo llegarán otras tres (03) grúas pórtico de muelle y nueve (09) grúas de patio RTG adquiridas por el concesionario para completar el equipamiento de la primera etapa.